Gobierno de México | Gobernación Secretaría de Gobernación | CNB Comisión Nacional de Búsqueda

# ALERTA NACIONAL

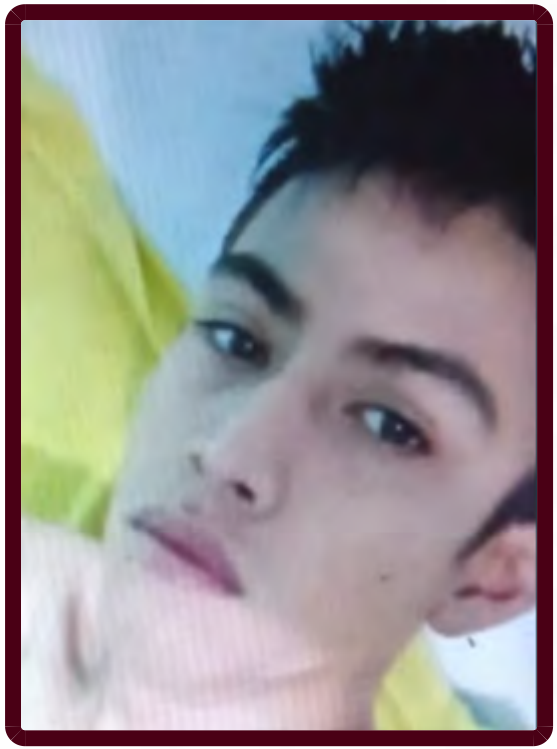

ALERTA NACIONAL

La información que se visualiza de la persona desaparecida o no localizada, es recibida e integrada por las autoridades de la Federación y de las Entidades Federativas competentes, por lo que cualquier información que se visualice, puede ser con la autoridad de origen.

## FICHA DE BÚSQUEDA DE PERSONA DESAPARECIDA

**ALAN MALDONADO CHAVEZ**
**Folio Único de Identificación**
**FI26-194AF1592-D0AF-4FAC-A7FA-83B8ECF08FC3**

**Edad al momento de la desaparición:** 19 **Edad Actual:** 19
**Lugar de nacimiento:** MICHOACAN
**Sexo:** HOMBRE **Genero:** MASCULINO
**Nacionalidad:** MEXICANA **¿Habla español?:** SI
**Idioma o lengua indígena:** SIN DATO **Discapacidad:** NO
**Fecha de hechos:** 12/09/2026 **Hora de hechos:** 05:00 **Fecha de percato:** 12/09/2026 **Hora de percato:** 05:00
**Lugar de los hechos:** ESTADO: MICHOACAN , MUNICIPIO: TACÁMBARO
**Carpeta de investigación** FRUR/39645/2026

### DATOS

| | |
|---|---|
| Características físicas: | complexion: delgada, cara: ovalado, color de la piel: moreno, cabello: negro corto liso, ojos: cafés grandes, boca: grande, labios: gruesos, estatura: 175 cm, peso: 60kg |
| Señas particulares: | tatuaje detrs de la oreja derecha con la leyenda de unas letras chinas, |
| Prendas de vestir: | SIN DATO |
| Autoridades Competentes: | FISCALÍA GENERAL DEL ESTADO DE MICHOACÁN. |

**Si tienes información que ayude a la localización de alguna Persona Desaparecida o No Localizada, comunicate desde México al número telefónico 800 028 7783 o WhatsApp 55 1309 9024 y proporciona toda la información que tengas.**

Gobierno de México | Gobernación Secretaría de Gobernación | CNB Comisión Nacional de Búsqueda

# ALERTA NACIONAL



ALERTA NACIONAL

La información que se visualiza de la persona desaparecida o no localizada, es recibida e integrada por las autoridades de la Federación y de las Entidades Federativas competentes, por lo que cualquier información que se visualice, puede ser con la autoridad de origen.

## FICHA DE BÚSQUEDA DE PERSONA DESAPARECIDA

**ALDAIR PEREZ GARCIA**
**Folio Único de Identificación**
**FI26-118B34A0A-2E46-4FE2-8262-4658953F5A7F**

**Edad al momento de la desaparición:** 25 **Edad Actual:** 29
**Lugar de nacimiento:** TAMAULIPAS
**Sexo:** HOMBRE **Genero:** MASCULINO
**Nacionalidad:** MEXICANA **¿Habla español?:** SI
**Idioma o lengua indígena:** SIN DATO **Discapacidad:** NO
**Fecha de hechos:** 30/11/2022 **Hora de hechos:** 00:00 **Fecha de percato:** 30/11/2022 **Hora de percato:** 00:00
**Lugar de los hechos:** ESTADO: TAMAULIPAS , MUNICIPIO: NUEVO LAREDO
**Carpeta de investigación** 28/27/076/00247/2022

| DATOS | |
|---|---|
| Características físicas: | complexion: robusta, cara: redondo, color de la piel: moreno, cabello: entrecano largo liso, ojos: cafés pequeños, nariz: recta, boca: mediana, labios: delgados, estatura: 175 cm, peso: 80kg |
| Señas particulares: | tatuaje en brazo izquierdo la imagen de un san judas tadeo, tatuaje de un reloj en brazo derecho |
| Prendas de vestir: | pantalón color: azul, playera color: verde |
| Autoridades Competentes: | FISCALÍA GENERAL DE JUSTICIA DEL ESTADO DE TAMAULIPAS. |

**Si tienes información que ayude a la localización de alguna Persona Desaparecida o No Localizada, comunicate desde México al número telefónico 800 028 7783 o WhatsApp 55 1309 9024 y proporciona toda la información que tengas.**

Gobierno de México | Gobernación Secretaría de Gobernación | CNB Comisión Nacional de Búsqueda

# ALERTA NACIONAL



## FICHA DE BÚSQUEDA DE PERSONA DESAPARECIDA

**ALMA GONZALEZ MONTIEL**
**Folio Único de Identificación**
**FI26-1D830E5CF-C32B-4B16-9E35-2C3A03C22C6D**

**Edad al momento de la desaparición:** 40 **Edad Actual:** 40
**Lugar de nacimiento:** TLAXCALA
**Sexo:** MUJER **Genero:** FEMENINO
**Nacionalidad:** MEXICANA **¿Habla español?:** SI
**Idioma o lengua indígena:** CASTELLANO **Discapacidad:** NO
**Fecha de hechos:** 17/09/2026 **Hora de hechos:** 08:00 **Fecha de percato:** 17/09/2026 **Hora de percato:** 08:00
**Lugar de los hechos:** ESTADO: PUEBLA , MUNICIPIO: CUAUTINCHÁN
**Carpeta de investigación** FGEP/CDI/FEIDDFPDCP/DESAPARECIDOS-I/001275/2026

### DATOS

| | |
|---|---|
| Características físicas: | complexion: delgada, cara: ovalado, color de la piel: moreno, cabello: rojizo corto liso, ojos: cafés medianos, nariz: alomada, boca: grande, labios: gruesos, estatura: 165 cm, peso: 55kg |
| Señas particulares: | cicatriz de aproximadamente 2 cm en la mejilla izquierda, tatuaje de aproximadamente 10 cm en forma de linea de flores ubicado en la clavicula de lado izquierdo, tatuaje de aproximadamente 5 cm en forma de mariposa ubicado en la espalda, cicatriz de aproximadamente 10 cm en la parte baja del abdomen por cesarea |
| Prendas de vestir: | SIN DATO |
| Autoridades Competentes: | COMISIÓN DE BÚSQUEDA DE PERSONAS DEL ESTADO DE PUEBLA. |

ALERTA NACIONAL

La información que se visualiza de la persona desaparecida o no localizada, es recibida e integrada por las autoridades de la Federación y de las Entidades Federativas competentes, por lo que cualquier información que se visualice, puede ser con la autoridad de origen.

**Si tienes información que ayude a la localización de alguna Persona Desaparecida o No Localizada, comunicate desde México al número telefónico 800 028 7783 o WhatsApp 55 1309 9024 y proporciona toda la información que tengas.**

Gobierno de México | Gobernación Secretaría de Gobernación | CNB Comisión Nacional de Búsqueda

# ALERTA NACIONAL



ALERTA NACIONAL

La información que se visualiza de la persona desaparecida o no localizada, es recibida e integrada por las autoridades de la Federación y de las Entidades Federativas competentes, por lo que cualquier información que se visualice, puede ser con la autoridad de origen.

## FICHA DE BÚSQUEDA DE PERSONA DESAPARECIDA

**BENJAMIN HERNANDEZ HERNANDEZ**
**Folio Único de Identificación**
**FI26-1BE911003-B6C9-4B6B-BE64-FC60FD463F8E**

**Edad al momento de la desaparición:** 60 **Edad Actual:** 60
**Lugar de nacimiento:** CIUDAD DE MEXICO
**Sexo:** HOMBRE **Genero:** MASCULINO
**Nacionalidad:** MEXICANA **¿Habla español?:** SI
**Idioma o lengua indígena:** SIN DATO **Discapacidad:** NO
**Fecha de hechos:** 25/07/2026 **Hora de hechos:** 15:00 **Fecha de percato:** 25/07/2026 **Hora de percato:** 15:00
**Lugar de los hechos:** ESTADO: CIUDAD DE MEXICO , MUNICIPIO: IZTAPALAPA
**Carpeta de investigación** CI-E-FDMDFDBP/C/UI-1 C/D/02401/09-2026

### DATOS

| | |
|---|---|
| Características físicas: | complexion: delgada, cara: ovalado, color de la piel: blanco, cabello: entrecano corto liso, ojos: cafés pequeños, nariz: recta, boca: mediana, labios: delgados, estatura: 157 cm, peso: 65kg |
| Señas particulares: | falta una pieza dental frontal superior |
| Prendas de vestir: | SIN DATO |
| Autoridades Competentes: | FISCALÍA GENERAL DE JUSTICIA DE LA CIUDAD DE MÉXICO. |

**Si tienes información que ayude a la localización de alguna Persona Desaparecida o No Localizada, comunicate desde México al número telefónico 800 028 7783 o WhatsApp 55 1309 9024 y proporciona toda la información que tengas.**

Gobierno de México | Gobernación Secretaría de Gobernación | CNB Comisión Nacional de Búsqueda

# ALERTA NACIONAL



ALERTA NACIONAL

## FICHA DE BÚSQUEDA DE PERSONA DESAPARECIDA

**BERNARDO URIEL DIAZ DE LA CRUZ**
**Folio Único de Identificación**
**FI26-1A37BDB51-2E70-4437-B6B0-E8B2BBA62ABC**

**Edad al momento de la desaparición:** 20 **Edad Actual:** 21
**Lugar de nacimiento:** TAMAULIPAS
**Sexo:** HOMBRE **Genero:** MASCULINO
**Nacionalidad:** MEXICANA **¿Habla español?:** SI
**Idioma o lengua indígena:** SIN DATO **Discapacidad:** NO
**Fecha de hechos:** 29/08/2025 **Hora de hechos:** 00:00 **Fecha de percato:** 29/08/2025 **Hora de percato:** 00:00
**Lugar de los hechos:** ESTADO: TAMAULIPAS , MUNICIPIO: MATAMOROS
**Carpeta de investigación** FGJT/FEIDDFP/MAT/UE1/00166/2025

| DATOS | |
|---|---|
| Características físicas: | complexion: robusta, cara: redondo, color de la piel: trigueño, cabello: negro corto lanoso, ojos: cafés medianos, nariz: recta, boca: mediana, labios: delgados, estatura: 170 cm, peso: 80kg |
| Señas particulares: | tatuaje de la imagen de san judas tadeo en brazo derecho, tatuaje de la imagen del pato lucas en el brazo izquierdo, imagen de alas de un angel, en medio de las alas una fecha en el brazo derecho, tatuaje de las fechas 04/10/2017 y 12/03/2018 en el brazo izquierdo, cicatriz pequeña en el tobillo izquierdo, lunar en forma de mancha en la pierna derecha, lunar en el cuello |
| Prendas de vestir: | pantalón color: gris, playera color: negro, tenis color: blanco/gris |
| Autoridades Competentes: | FISCALÍA GENERAL DE JUSTICIA DEL ESTADO DE TAMAULIPAS. |

La información que se visualiza de la persona desaparecida o no localizada, es recibida e integrada por las autoridades de la Federación y de las Entidades Federativas competentes, por lo que cualquier información que se visualice, puede ser con la autoridad de origen.

**Si tienes información que ayude a la localización de alguna Persona Desaparecida o No Localizada, comunicate desde México al número telefónico 800 028 7783 o WhatsApp 55 1309 9024 y proporciona toda la información que tengas.**

Gobierno de México | Gobernación Secretaría de Gobernación | CNB Comisión Nacional de Búsqueda

# ALERTA NACIONAL




ALERTA NACIONAL

La información que se visualiza de la persona desaparecida o no localizada, es recibida e integrada por las autoridades de la Federación y de las Entidades Federativas competentes, por lo que cualquier información que se visualice, puede ser con la autoridad de origen.

## FICHA DE BÚSQUEDA DE PERSONA DESAPARECIDA

**EDY EDUARDO MUÑOZ DOMINGUEZ**
**Folio Único de Identificación**
**FI26-14E22C147-1EE2-4941-83E3-ACD245B04446**

**Edad al momento de la desaparición:** 19 **Edad Actual:** 21
**Lugar de nacimiento:** TAMAULIPAS
**Sexo:** HOMBRE **Genero:** MASCULINO
**Nacionalidad:** MEXICANA **¿Habla español?:** SI
**Idioma o lengua indígena:** SIN DATO **Discapacidad:** NO
**Fecha de hechos:** 17/06/2024 **Hora de hechos:** 00:00 **Fecha de percato:** 17/06/2024 **Hora de percato:** 00:00
**Lugar de los hechos:** ESTADO: TAMAULIPAS , MUNICIPIO: NUEVO LAREDO
**Carpeta de investigación** FGJT/FEIDDFP/REY/UE1/00269/2024

### DATOS

| | |
|---|---|
| Características físicas: | complexion: mediana, cara: redondo, color de la piel: moreno, cabello: negro mediano crespo, ojos: cafés pequeños, boca: mediana, labios: gruesos, estatura: 180 cm, peso: 77kg |
| Señas particulares: | NINGUNA |
| Prendas de vestir: | SIN DATO |
| Autoridades Competentes: | FISCALÍA GENERAL DE JUSTICIA DEL ESTADO DE TAMAULIPAS. |

**Si tienes información que ayude a la localización de alguna Persona Desaparecida o No Localizada, comunicate desde México al número telefónico 800 028 7783 o WhatsApp 55 1309 9024 y proporciona toda la información que tengas.**

Gobierno de México | Gobernación Secretaría de Gobernación | CNB Comisión Nacional de Búsqueda

# ALERTA NACIONAL



ALERTA NACIONAL

La información que se visualiza de la persona desaparecida o no localizada, es recibida e integrada por las autoridades de la Federación y de las Entidades Federativas competentes, por lo que cualquier información que se visualice, puede ser con la autoridad de origen.

## FICHA DE BÚSQUEDA DE PERSONA DESAPARECIDA

**EFRAIN SOTO ALEMAN**
**Folio Único de Identificación**
**FI26-11C90D84C-233E-4EC6-85E8-FD9A45B39BD0**

**Edad al momento de la desaparición:** 64 **Edad Actual:** 64
**Lugar de nacimiento:** GUERRERO
**Sexo:** HOMBRE **Genero:** MASCULINO
**Nacionalidad:** MEXICANA **¿Habla español?:** SI
**Idioma o lengua indígena:** SIN DATO **Discapacidad:** NO
**Fecha de hechos:** 16/09/2026 **Hora de hechos:** 07:00 **Fecha de percato:** 16/09/2026 **Hora de percato:** 16:00
**Lugar de los hechos:** ESTADO: GUERRERO , MUNICIPIO: ACAPULCO DE JUÁREZ
**Carpeta de investigación** 12022510800206200926

## DATOS

| | |
|---|---|
| Características físicas: | complexion: robusta, cara: redondo, color de la piel: moreno, cabello: cano corto liso, ojos: cafés medianos, nariz: achatada, boca: mediana, labios: delgados, estatura: 164 cm, peso: 84kg |
| Señas particulares: | NINGUNA |
| Prendas de vestir: | SIN DATO |
| Autoridades Competentes: | FISCALÍA GENERAL DEL ESTADO DE GUERRERO. |

**Si tienes información que ayude a la localización de alguna Persona Desaparecida o No Localizada, comunicate desde México al número telefónico 800 028 7783 o WhatsApp 55 1309 9024 y proporciona toda la información que tengas.**

Gobierno de México | Gobernación Secretaría de Gobernación | CNB Comisión Nacional de Búsqueda

# ALERTA NACIONAL



ALERTA NACIONAL

La información que se visualiza de la persona desaparecida o no localizada, es recibida e integrada por las autoridades de la Federación y de las Entidades Federativas competentes, por lo que cualquier información que se visualice, puede ser con la autoridad de origen.

## FICHA DE BÚSQUEDA DE PERSONA DESAPARECIDA

**EMMANUEL MORALES PLUMA**
**Folio Único de Identificación**
**FI26-11F7872AA-A547-4DD8-B6AC-A1024520C1F5**

**Edad al momento de la desaparición:** 27 **Edad Actual:** 27
**Lugar de nacimiento:** TLAXCALA
**Sexo:** HOMBRE **Genero:** MASCULINO
**Nacionalidad:** MEXICANA **¿Habla español?:** SI
**Idioma o lengua indígena:** SIN DATO **Discapacidad:** NO
**Fecha de hechos:** 21/09/2026 **Hora de hechos:** 07:00 **Fecha de percato:** 21/09/2026 **Hora de percato:** 09:00
**Lugar de los hechos:** ESTADO: TLAXCALA , MUNICIPIO: LA MAGDALENA TLALTELULCO
**Carpeta de investigación** C.I. FG-AIFEPDNL/147/2026

### DATOS

| | |
|---|---|
| Características físicas: | complexion: delgada, cara: redondo, color de la piel: moreno, cabello: negro corto liso, ojos: cafés grandes, nariz: achatada, boca: grande, labios: gruesos, estatura: 175 cm, peso: 65kg |
| Señas particulares: | nevo de aproximadamente 3 milimetros en la nariz del lado izquierdo |
| Prendas de vestir: | SIN DATO |
| Autoridades Competentes: | FISCALÍA GENERAL DE JUSTICIA DEL ESTADO DE TLAXCALA. |

**Si tienes información que ayude a la localización de alguna Persona Desaparecida o No Localizada, comunicate desde México al número telefónico 800 028 7783 o WhatsApp 55 1309 9024 y proporciona toda la información que tengas.**

Gobierno de México | Gobernación Secretaría de Gobernación | CNB Comisión Nacional de Búsqueda

# ALERTA NACIONAL



ALERTA NACIONAL

La información que se visualiza de la persona desaparecida o no localizada, es recibida e integrada por las autoridades de la Federación y de las Entidades Federativas competentes, por lo que cualquier información que se visualice, puede ser con la autoridad de origen.

## FICHA DE BÚSQUEDA DE PERSONA DESAPARECIDA

**ESPERANZA HERNANDEZ HERNANDEZ**
**Folio Único de Identificación**
**FI26-1A172414E-936A-464A-B405-8FDFEDD5D288**

**Edad al momento de la desaparición:** 28 **Edad Actual:** 28
**Lugar de nacimiento:** VERACRUZ
**Sexo:** MUJER **Genero:** FEMENINO
**Nacionalidad:** MEXICANA **¿Habla español?:** SI
**Idioma o lengua indígena:** SIN DATO **Discapacidad:** NO
**Fecha de hechos:** 15/09/2026 **Hora de hechos:** 22:31 **Fecha de percato:** 15/09/2026 **Hora de percato:** 22:31
**Lugar de los hechos:** ESTADO: VERACRUZ , MUNICIPIO: TEMAPACHE
**Carpeta de investigación** TXP/FIM/FEADPD/034/2026

## DATOS

| | |
|---|---|
| Características físicas: | complexion: delgada, cara: ovalado, color de la piel: moreno, cabello: rojizo mediano liso, ojos: cafés grandes, nariz: recta, boca: pequeña, labios: medianos, estatura: 130 cm, peso: 40kg |
| Señas particulares: | en la pierna derecha tiene un tatuaje de un atrapa sueños con unas rosas rojas alrededor, tatuaje de un naipe de corazn en el hombro derecho de tinta negra, en el cuello tiene una mariposa de color rojo, del lado izquierdo del cuello tiene tatuado el nombre blgica de tinta de color negra, en el brazo izquierdo tiene tatuado manchas de jaguar, tiene tres diablos el del centro es de color rojo y los dos de alado de color negro, en la mano de lado izquierdo un crneo con fuego, en el pecho de lado izquierdo tiene tatuado una rosa de tinta negra, en el lado derecho del pecho un tatuaje del nombre de kira sobre unas huellas de perro de tinta de color negro, en el brazo derecho tiene tatuado un bho de tinta negra, en el antebrazo derecho el tatuaje del nombre estela, en la pantorrilla del lado derecho tiene unas alas con su año de nacimiento 1998 en lado izquierdo entre la mejilla y la oreja tiene un tatuaje del cual no recuerda que es, en el brazo derecho tiene un tatuaje de una |
| Prendas de vestir: | SIN DATO |
| Autoridades Competentes: | FISCALÍA GENERAL DEL ESTADO DE VERACRUZ DE IGNACIO DE LA LLAVE. |

**Si tienes información que ayude a la localización de alguna Persona Desaparecida o No Localizada, comunicate desde México al número telefónico 800 028 7783 o WhatsApp 55 1309 9024 y proporciona toda la información que tengas.**

Gobierno de México | Gobernación Secretaría de Gobernación | CNB Comisión Nacional de Búsqueda

# ALERTA NACIONAL



ALERTA NACIONAL

La información que se visualiza de la persona desaparecida o no localizada, es recibida e integrada por las autoridades de la Federación y de las Entidades Federativas competentes, por lo que cualquier información que se visualice, puede ser con la autoridad de origen.

## FICHA DE BÚSQUEDA DE PERSONA DESAPARECIDA

**FILOMENO CALIXTO CANDIA**
**Folio Único de Identificación**
**FI26-19995A0CF-9004-41DB-B716-E03731C4FB3C**

**Edad al momento de la desaparición:** 43 **Edad Actual:** 43
**Lugar de nacimiento:** GUERRERO
**Sexo:** HOMBRE **Genero:** MASCULINO
**Nacionalidad:** MEXICANA **¿Habla español?:** SIN DATO
**Idioma o lengua indígena:** SIN DATO **Discapacidad:** NO
**Fecha de hechos:** 18/09/2026 **Hora de hechos:** 11:00 **Fecha de percato:** 19/09/2026 **Hora de percato:** 19:52
**Lugar de los hechos:** ESTADO: HIDALGO , MUNICIPIO: ACTOPAN
**Carpeta de investigación** 01-2026-01912

| DATOS | |
|---|---|
| Características físicas: | complexion: mediana, cara: redondo, color de la piel: moreno, cabello: castaño oscuro corto liso, ojos: cafés medianos, nariz: recta, boca: mediana, labios: medianos, estatura: 160 cm, peso: 80kg |
| Señas particulares: | lunar debajo de la oreja del lado derecho, tatuaje en forma de letra f, ubicada en la mano izquierda, cicatriz en el antebrazo izquierdo en forma de mancha |
| Prendas de vestir: | pantalón color: azul cielo, playera color: azul marino, tenis color: gris |
| Autoridades Competentes: | PROCURADURÍA GENERAL DE JUSTICIA DEL ESTADO DE HIDALGO. |

**Si tienes información que ayude a la localización de alguna Persona Desaparecida o No Localizada, comunicate desde México al número telefónico 800 028 7783 o WhatsApp 55 1309 9024 y proporciona toda la información que tengas.**

Gobierno de México | Gobernación Secretaría de Gobernación | CNB Comisión Nacional de Búsqueda

# ALERTA NACIONAL



## FICHA DE BÚSQUEDA DE PERSONA DESAPARECIDA

**JESHUA CISNEROS LECHUGA**
**Folio Único de Identificación**
**FI26-13D686962-7B56-4571-A9EA-E9DDB428E38D**

**Edad al momento de la desaparición:** 18 **Edad Actual:** 19
**Lugar de nacimiento:** CIUDAD DE MEXICO
**Sexo:** HOMBRE **Genero:** MASCULINO
**Nacionalidad:** MEXICANA **¿Habla español?:** SI
**Idioma o lengua indígena:** SIN DATO **Discapacidad:** NO
**Fecha de hechos:** 13/11/2025 **Hora de hechos:** 21:30 **Fecha de percato:** 13/11/2025 **Hora de percato:** 21:30
**Lugar de los hechos:** ESTADO: ESTADO DE MEXICO , MUNICIPIO: CUAUTITLÁN IZCALLI
**Carpeta de investigación** CUA/CUA/CUA/031/316920/25/11

### DATOS

| | |
|---|---|
| Características físicas: | complexion: delgada, cara: rectangular, color de la piel: moreno, cabello: negro mediano crespo, ojos: cafés pequeños, nariz: alomada, boca: pequeña, labios: delgados, estatura: 172 cm, peso: 60kg |
| Señas particulares: | una perforacion en cada ceja, perforacion en nariz de lado derecho, perforacion en labio inferior, usa lentes con graduacion |
| Prendas de vestir: | pantalón color: beige |
| Autoridades Competentes: | COMISIÓN NACIONAL DE BÚSQUEDA. |

ALERTA NACIONAL

La información que se visualiza de la persona desaparecida o no localizada, es recibida e integrada por las autoridades de la Federación y de las Entidades Federativas competentes, por lo que cualquier información que se visualice, puede ser con la autoridad de origen.

**Si tienes información que ayude a la localización de alguna Persona Desaparecida o No Localizada, comunicate desde México al número telefónico 800 028 7783 o WhatsApp 55 1309 9024 y proporciona toda la información que tengas.**

Gobierno de México | Gobernación Secretaría de Gobernación | CNB Comisión Nacional de Búsqueda

# ALERTA NACIONAL



ALERTA NACIONAL

La información que se visualiza de la persona desaparecida o no localizada, es recibida e integrada por las autoridades de la Federación y de las Entidades Federativas competentes, por lo que cualquier información que se visualice, puede ser con la autoridad de origen.

## FICHA DE BÚSQUEDA DE PERSONA DESAPARECIDA

**JESUS ALEJANDRO RIVAS SARILLANA**
**Folio Único de Identificación**
**FI26-19C4F8F1A-046D-4A50-B30B-CC335F97BE2B**

**Edad al momento de la desaparición:** 28 **Edad Actual:** 28
**Lugar de nacimiento:** TAMAULIPAS
**Sexo:** HOMBRE **Genero:** MASCULINO
**Nacionalidad:** MEXICANA **¿Habla español?:** SI
**Idioma o lengua indígena:** SIN DATO **Discapacidad:** NO
**Fecha de hechos:** 16/02/2026 **Hora de hechos:** 12:00 **Fecha de percato:** 16/02/2026 **Hora de percato:** 12:00
**Lugar de los hechos:** ESTADO: TAMAULIPAS , MUNICIPIO: CAMARGO
**Carpeta de investigación** FGJT/FEIDDFP/REY/UE1/00079/2026

## DATOS

| | |
|---|---|
| Características físicas: | complexion: delgada, cara: ovalado, color de la piel: trigueño, cabello: negro largo liso, ojos: cafés grandes, nariz: alomada, boca: grande, labios: medianos, estatura: 160 cm, peso: 75kg |
| Señas particulares: | cicatriz en el pomulo izquierdo de aproximadamente 4 cm, cicatriz en al palma de la mano derecha de aproximadamente 2 cm |
| Prendas de vestir: | SIN DATO |
| Autoridades Competentes: | FISCALÍA GENERAL DE JUSTICIA DEL ESTADO DE TAMAULIPAS. |

**Si tienes información que ayude a la localización de alguna Persona Desaparecida o No Localizada, comunicate desde México al número telefónico 800 028 7783 o WhatsApp 55 1309 9024 y proporciona toda la información que tengas.**

Gobierno de México | Gobernación Secretaría de Gobernación | CNB Comisión Nacional de Búsqueda

# ALERTA NACIONAL



ALERTA NACIONAL

La información que se visualiza de la persona desaparecida o no localizada, es recibida e integrada por las autoridades de la Federación y de las Entidades Federativas competentes, por lo que cualquier información que se visualice, puede ser con la autoridad de origen.

## FICHA DE BÚSQUEDA DE PERSONA DESAPARECIDA

**JESUS MARTINEZ DIAZ**
**Folio Único de Identificación**
**FI26-167B1A99F-A7AE-4638-9558-4B612C5EFCBB**

**Edad al momento de la desaparición:** 35 **Edad Actual:** 35
**Lugar de nacimiento:** CIUDAD DE MEXICO
**Sexo:** HOMBRE **Genero:** MASCULINO
**Nacionalidad:** MEXICANA **¿Habla español?:** SIN DATO
**Idioma o lengua indígena:** SIN DATO **Discapacidad:** NO
**Fecha de hechos:** 20/09/2026 **Hora de hechos:** 17:00 **Fecha de percato:** 20/09/2026 **Hora de percato:** 20:00
**Lugar de los hechos:** ESTADO: CIUDAD DE MEXICO , MUNICIPIO: VENUSTIANO CARRANZA
**Carpeta de investigación** CI-E-FDMDFDBP/C/UI-3 C/D/02397/09-2026

## DATOS

| | |
|---|---|
| Características físicas: | complexion: delgada, cara: ovalado, color de la piel: blanco, cabello: castaño oscuro corto liso, ojos: cafés medianos, nariz: recta, estatura: 170 cm, peso: 75kg |
| Señas particulares: | cicatriz en pierna derecha por operacion |
| Prendas de vestir: | SIN DATO |
| Autoridades Competentes: | FISCALÍA GENERAL DE JUSTICIA DE LA CIUDAD DE MÉXICO. |

**Si tienes información que ayude a la localización de alguna Persona Desaparecida o No Localizada, comunicate desde México al número telefónico 800 028 7783 o WhatsApp 55 1309 9024 y proporciona toda la información que tengas.**

Gobierno de México | Gobernación Secretaría de Gobernación | CNB Comisión Nacional de Búsqueda

# ALERTA NACIONAL

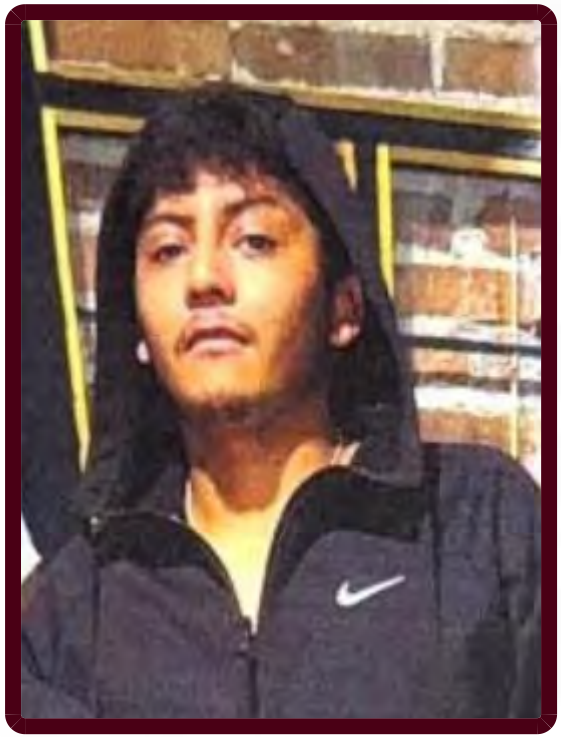

## FICHA DE BÚSQUEDA DE PERSONA DESAPARECIDA

**JUAN JOSE CAMACHO MOLINA**
**Folio Único de Identificación**
**FI26-100CD4546-0E74-4340-8538-F9C624F10518**

**Edad al momento de la desaparición:** 20 **Edad Actual:** 20
**Lugar de nacimiento:** MICHOACAN
**Sexo:** HOMBRE **Genero:** MASCULINO
**Nacionalidad:** MEXICANA **¿Habla español?:** SI
**Idioma o lengua indígena:** SIN DATO **Discapacidad:** NO
**Fecha de hechos:** 10/09/2026 **Hora de hechos:** 08:30 **Fecha de percato:** 10/09/2026 **Hora de percato:** 08:30
**Lugar de los hechos:** ESTADO: MICHOACAN , MUNICIPIO: MARAVATÍO
**Carpeta de investigación** FRZI/39451/2026

### DATOS

| | |
|---|---|
| Características físicas: | complexion: delgada, color de la piel: moreno, cabello: negro corto ondulado, ojos: cafés medianos, nariz: recta, boca: mediana, labios: delgados, estatura: 175 cm, peso: 70kg |
| Señas particulares: | cicatriz de cirugia de aproximadamente 5 cm, en el lado derecho del abdomen. (apendice), tatuaje en la mano derecha con la leyenda familia, tatuaje en el brazo izquierdo en imagen de san judas, tatuaje en el brazo izquierdo en leyenda camacho |
| Prendas de vestir: | botas color: cafe, pantalón color: azul, gris |
| Autoridades Competentes: | FISCALÍA GENERAL DEL ESTADO DE MICHOACÁN. |

ALERTA NACIONAL

La información que se visualiza de la persona desaparecida o no localizada, es recibida e integrada por las autoridades de la Federación y de las Entidades Federativas competentes, por lo que cualquier información que se visualice, puede ser con la autoridad de origen.

**Si tienes información que ayude a la localización de alguna Persona Desaparecida o No Localizada, comunicate desde México al número telefónico 800 028 7783 o WhatsApp 55 1309 9024 y proporciona toda la información que tengas.**

Gobierno de México | Gobernación (Secretaría de Gobernación) | CNB Comisión Nacional de Búsqueda

# ALERTA NACIONAL



ALERTA NACIONAL

La información que se visualiza de la persona desaparecida o no localizada, es recibida e integrada por las autoridades de la Federación y de las Entidades Federativas competentes, por lo que cualquier información que se visualice, puede ser con la autoridad de origen.

## FICHA DE BÚSQUEDA DE PERSONA DESAPARECIDA

**JULIO CESAR TORRES CAMPOS**
**Folio Único de Identificación**
**FI26-1A745687B-FF64-4FEB-B723-6A10465A5FCE**

**Edad al momento de la desaparición:** 25 **Edad Actual:** 26
**Lugar de nacimiento:** TAMAULIPAS
**Sexo:** HOMBRE **Genero:** MASCULINO
**Nacionalidad:** MEXICANA **¿Habla español?:** SIN DATO
**Idioma o lengua indígena:** SIN DATO **Discapacidad:** SI
**Fecha de hechos:** 18/08/2025 **Hora de hechos:** 00:00 **Fecha de percato:** 18/08/2025 **Hora de percato:** 00:00
**Lugar de los hechos:** ESTADO: TAMAULIPAS , MUNICIPIO: MATAMOROS
**Carpeta de investigación** FGJT/FEIDDFP/REY/UE1/00297/2026

| DATOS | |
|---|---|
| Características físicas: | complexion: delgada, cara: rectangular, color de la piel: moreno, cabello: negro rapado liso, ojos: negros medianos, nariz: alomada, boca: pequeña, labios: delgados, estatura: 172 cm, peso: 90kg |
| Señas particulares: | tatuaje debajo del ojo derecho como una mancha escurriendo y en la parte arriba de la ceja derecha el nombre agustina |
| Prendas de vestir: | pants color: negro, sueter color: negro, tenis color: negro |
| Autoridades Competentes: | FISCALÍA GENERAL DE JUSTICIA DEL ESTADO DE TAMAULIPAS. |

**Si tienes información que ayude a la localización de alguna Persona Desaparecida o No Localizada, comunicate desde México al número telefónico 800 028 7783 o WhatsApp 55 1309 9024 y proporciona toda la información que tengas.**

Gobierno de México | Gobernación Secretaría de Gobernación | CNB Comisión Nacional de Búsqueda

# ALERTA NACIONAL



ALERTA NACIONAL

La información que se visualiza de la persona desaparecida o no localizada, es recibida e integrada por las autoridades de la Federación y de las Entidades Federativas competentes, por lo que cualquier información que se visualice, puede ser con la autoridad de origen.

## FICHA DE BÚSQUEDA DE PERSONA DESAPARECIDA

**KELLY DENISSE HUERTA HERNANDEZ**
**Folio Único de Identificación**
**FI26-1B832AEBE-FAF1-43A2-BE5D-73D119FDF4F7**

**Edad al momento de la desaparición:** 17 **Edad Actual:** 17
**Lugar de nacimiento:** CIUDAD DE MEXICO
**Sexo:** MUJER **Genero:** FEMENINO
**Nacionalidad:** MEXICANA **¿Habla español?:** SIN DATO
**Idioma o lengua indígena:** SIN DATO **Discapacidad:** NO
**Fecha de hechos:** 20/09/2026 **Hora de hechos:** 17:00 **Fecha de percato:** 20/09/2026 **Hora de percato:** 20:00
**Lugar de los hechos:** ESTADO: CIUDAD DE MEXICO , MUNICIPIO: GUSTAVO A. MADERO
**Carpeta de investigación** CI-E-FDMDFDBP/C/UI-3 C/D/02398/09-2026

### DATOS

| | |
|---|---|
| Características físicas: | , cara: ovalado, color de la piel: moreno, cabello: castaño oscuro largo liso, ojos: negros medianos, nariz: achatada, boca: pequeña, estatura: 170 cm, peso: 65kg |
| Señas particulares: | tatuaje mano derecha una flor |
| Prendas de vestir: | SIN DATO |
| Autoridades Competentes: | FISCALÍA GENERAL DE JUSTICIA DE LA CIUDAD DE MÉXICO. |

**Si tienes información que ayude a la localización de alguna Persona Desaparecida o No Localizada, comunicate desde México al número telefónico 800 028 7783 o WhatsApp 55 1309 9024 y proporciona toda la información que tengas.**

Gobierno de México | Gobernación Secretaría de Gobernación | CNB Comisión Nacional de Búsqueda

# ALERTA NACIONAL



ALERTA NACIONAL

La información que se visualiza de la persona desaparecida o no localizada, es recibida e integrada por las autoridades de la Federación y de las Entidades Federativas competentes, por lo que cualquier información que se visualice, puede ser con la autoridad de origen.

## FICHA DE BÚSQUEDA DE PERSONA DESAPARECIDA

**LUIS ENRIQUE GARCIA GARCIA**
**Folio Único de Identificación**
**FI26-107DA54F0-7412-45BF-8574-77FB4AF764C5**

**Edad al momento de la desaparición:** 22 **Edad Actual:** 22
**Lugar de nacimiento:** ESTADO DE MEXICO
**Sexo:** HOMBRE **Genero:** MASCULINO
**Nacionalidad:** MEXICANA **¿Habla español?:** SIN DATO
**Idioma o lengua indígena:** SIN DATO **Discapacidad:** NO
**Fecha de hechos:** 02/09/2026 **Hora de hechos:** 17:00 **Fecha de percato:** 02/09/2026 **Hora de percato:** 20:00
**Lugar de los hechos:** ESTADO: CIUDAD DE MEXICO , MUNICIPIO: IZTAPALAPA
**Carpeta de investigación** CI-E-FDMDFDBP/C/UI-3 C/D/02396/09-2026

### DATOS

| | |
|---|---|
| Características físicas: | complexion: robusta, cara: ovalado, color de la piel: moreno, cabello: negro mediano liso, ojos: negros pequeños, nariz: recta, estatura: 170 cm, peso: 78kg |
| Señas particulares: | lunar en nariz tipo verruga |
| Prendas de vestir: | SIN DATO |
| Autoridades Competentes: | FISCALÍA GENERAL DE JUSTICIA DE LA CIUDAD DE MÉXICO. |

**Si tienes información que ayude a la localización de alguna Persona Desaparecida o No Localizada, comunicate desde México al número telefónico 800 028 7783 o WhatsApp 55 1309 9024 y proporciona toda la información que tengas.**

Gobierno de México | Gobernación Secretaría de Gobernación | CNB Comisión Nacional de Búsqueda

# ALERTA NACIONAL



ALERTA NACIONAL

La información que se visualiza de la persona desaparecida o no localizada, es recibida e integrada por las autoridades de la Federación y de las Entidades Federativas competentes, por lo que cualquier información que se visualice, puede ser con la autoridad de origen.

## FICHA DE BÚSQUEDA DE PERSONA DESAPARECIDA

**LUIS MANUEL OLVERA HERRERA**
**Folio Único de Identificación**
**FI26-14BA37E49-B0D4-43B2-872C-C211ACF1CB3C**

**Edad al momento de la desaparición:** 13 **Edad Actual:** 13
**Lugar de nacimiento:** CIUDAD DE MEXICO
**Sexo:** HOMBRE **Genero:** MASCULINO
**Nacionalidad:** MEXICANA **¿Habla español?:** SIN DATO
**Idioma o lengua indígena:** SIN DATO **Discapacidad:** NO
**Fecha de hechos:** 20/09/2026 **Hora de hechos:** 19:00 **Fecha de percato:** 20/09/2026 **Hora de percato:** 21:00
**Lugar de los hechos:** ESTADO: CIUDAD DE MEXICO , MUNICIPIO: TLÁHUAC
**Carpeta de investigación** CI-E-FDMDFDBP/C/UI-3 C/D/02399/09-2026

### DATOS

| | |
|---|---|
| Características físicas: | complexion: delgada, cara: ovalado, color de la piel: moreno, cabello: castaño oscuro corto ondulado, ojos: cafés medianos, nariz: achatada, boca: grande, estatura: 168 cm, peso: 65kg |
| Señas particulares: | lunar entre pomulo y nariz |
| Prendas de vestir: | SIN DATO |
| Autoridades Competentes: | FISCALÍA GENERAL DE JUSTICIA DE LA CIUDAD DE MÉXICO. |

**Si tienes información que ayude a la localización de alguna Persona Desaparecida o No Localizada, comunicate desde México al número telefónico 800 028 7783 o WhatsApp 55 1309 9024 y proporciona toda la información que tengas.**

Gobierno de México | Gobernación Secretaría de Gobernación | CNB Comisión Nacional de Búsqueda

# ALERTA NACIONAL



ALERTA NACIONAL

La información que se visualiza de la persona desaparecida o no localizada, es recibida e integrada por las autoridades de la Federación y de las Entidades Federativas competentes, por lo que cualquier información que se visualice, puede ser con la autoridad de origen.

## FICHA DE BÚSQUEDA DE PERSONA DESAPARECIDA

**MARTHA VARGAS ORTIZ**
**Folio Único de Identificación**
**FI26-18CA6F6A5-A67B-430C-B58D-5E0FD6D9D1E4**

**Edad al momento de la desaparición:** 34 **Edad Actual:** 34
**Lugar de nacimiento:** MICHOACAN
**Sexo:** MUJER **Genero:** FEMENINO
**Nacionalidad:** MEXICANA **¿Habla español?:** SI
**Idioma o lengua indígena:** SIN DATO **Discapacidad:** NO
**Fecha de hechos:** 19/09/2026 **Hora de hechos:** 20:40 **Fecha de percato:** 19/09/2026 **Hora de percato:** 20:40
**Lugar de los hechos:** ESTADO: MICHOACAN , MUNICIPIO: GABRIEL ZAMORA
**Carpeta de investigación** FRAP/40645/2026

### DATOS

| | |
|---|---|
| Características físicas: | complexion: mediana, cara: redondo, color de la piel: moreno, cabello: negro largo liso, ojos: cafés medianos, nariz: recta, boca: mediana, labios: medianos, estatura: 155 cm, peso: 60kg |
| Señas particulares: | lunar de color negro debajo del labio en el lado izquierdo, perforacion sin piercing del lado izquierdo del labio |
| Prendas de vestir: | blusa color: verde agua, shorts color: verde |
| Autoridades Competentes: | FISCALÍA GENERAL DEL ESTADO DE MICHOACÁN. |

**Si tienes información que ayude a la localización de alguna Persona Desaparecida o No Localizada, comunicate desde México al número telefónico 800 028 7783 o WhatsApp 55 1309 9024 y proporciona toda la información que tengas.**

Gobierno de México | Gobernación Secretaría de Gobernación | CNB Comisión Nacional de Búsqueda

# ALERTA NACIONAL



ALERTA NACIONAL

La información que se visualiza de la persona desaparecida o no localizada, es recibida e integrada por las autoridades de la Federación y de las Entidades Federativas competentes, por lo que cualquier información que se visualice, puede ser con la autoridad de origen.

## FICHA DE BÚSQUEDA DE PERSONA DESAPARECIDA

**MELANIE YULENNY REYES VERGARA**
**Folio Único de Identificación**
**FI26-147993BCD-1DCE-45A7-8BD1-69D7F85599D3**

**Edad al momento de la desaparición:** 16 **Edad Actual:** 16
**Lugar de nacimiento:** MICHOACAN
**Sexo:** MUJER **Genero:** FEMENINO
**Nacionalidad:** MEXICANA **¿Habla español?:** SI
**Idioma o lengua indígena:** SIN DATO **Discapacidad:** NO
**Fecha de hechos:** 20/09/2026 **Hora de hechos:** 04:50 **Fecha de percato:** 20/09/2026 **Hora de percato:** 04:50
**Lugar de los hechos:** ESTADO: MICHOACAN , MUNICIPIO: MORELIA
**Carpeta de investigación** FEPD/40685/2026

### DATOS

| | |
|---|---|
| Características físicas: | complexion: delgada, cara: ovalado, color de la piel: moreno, cabello: castaño claro largo liso, ojos: cafés grandes, nariz: recta, boca: mediana, labios: medianos, estatura: 155 cm, peso: 50kg |
| Señas particulares: | perforacion en oreja izquierda parte superior |
| Prendas de vestir: | SIN DATO |
| Autoridades Competentes: | FISCALÍA GENERAL DEL ESTADO DE MICHOACÁN. |

**Si tienes información que ayude a la localización de alguna Persona Desaparecida o No Localizada, comunicate desde México al número telefónico 800 028 7783 o WhatsApp 55 1309 9024 y proporciona toda la información que tengas.**

Gobierno de México | Gobernación Secretaría de Gobernación | CNB Comisión Nacional de Búsqueda

# ALERTA NACIONAL



ALERTA NACIONAL

La información que se visualiza de la persona desaparecida o no localizada, es recibida e integrada por las autoridades de la Federación y de las Entidades Federativas competentes, por lo que cualquier información que se visualice, puede ser con la autoridad de origen.

## FICHA DE BÚSQUEDA DE PERSONA DESAPARECIDA

**NATALY EDITH MAGDALENO ADAMS**
**Folio Único de Identificación**
**FI26-188D87A94-B04B-40FA-B14A-06B9DBF2DB7C**

**Edad al momento de la desaparición:** 33 **Edad Actual:** 33
**Lugar de nacimiento:** SONORA
**Sexo:** MUJER **Genero:** FEMENINO
**Nacionalidad:** MEXICANA **¿Habla español?:** SI
**Idioma o lengua indígena:** SIN DATO **Discapacidad:** NO
**Fecha de hechos:** 21/08/2026 **Hora de hechos:** 02:00 **Fecha de percato:** 21/08/2026 **Hora de percato:** 07:00
**Lugar de los hechos:** ESTADO: SONORA , MUNICIPIO: SAN LUIS RÍO COLORADO
**Carpeta de investigación** CI/SLR/345/345/00513/8-2026

## DATOS

| | |
|---|---|
| Características físicas: | complexion: robusta, cara: cuadrado, color de la piel: blanco, cabello: negro mediano liso, ojos: cafés pequeños, nariz: recta, boca: pequeña, labios: delgados, estatura: 153 cm, peso: 65kg |
| Señas particulares: | tatuaje de un stich color azul con la leyenda ohana en antebrazo izquierdo, tatuaje de un corazon en hombro izquierdo, tatuaje de los planetas marte y saturno en lado izquierdo del cuello, tatuajes con las leyendas leonel y marie en tobillo izquierdo, tatuaje de flores y mariposas en espalda |
| Prendas de vestir: | SIN DATO |
| Autoridades Competentes: | FISCALÍA GENERAL DE JUSTICIA DEL ESTADO DE SONORA. |

**Si tienes información que ayude a la localización de alguna Persona Desaparecida o No Localizada, comunicate desde México al número telefónico 800 028 7783 o WhatsApp 55 1309 9024 y proporciona toda la información que tengas.**

Gobierno de México | Gobernación Secretaría de Gobernación | CNB Comisión Nacional de Búsqueda

# ALERTA NACIONAL



ALERTA NACIONAL

La información que se visualiza de la persona desaparecida o no localizada, es recibida e integrada por las autoridades de la Federación y de las Entidades Federativas competentes, por lo que cualquier información que se visualice, puede ser con la autoridad de origen.

## FICHA DE BÚSQUEDA DE PERSONA DESAPARECIDA

**OSCAR GERARDO LOPEZ SALAZAR**
**Folio Único de Identificación**
**FI26-1308D56E3-679A-4170-AAEE-A816932E7543**

**Edad al momento de la desaparición:** 22 **Edad Actual:** 22
**Lugar de nacimiento:** HIDALGO
**Sexo:** HOMBRE **Genero:** MASCULINO
**Nacionalidad:** MEXICANA **¿Habla español?:** SI
**Idioma o lengua indígena:** SIN DATO **Discapacidad:** NO
**Fecha de hechos:** 19/09/2026 **Hora de hechos:** 23:40 **Fecha de percato:** 20/09/2026 **Hora de percato:** 00:30
**Lugar de los hechos:** ESTADO: TLAXCALA , MUNICIPIO: CALPULALPAN
**Carpeta de investigación** C.I. FG-AIFEPDNL/146/2026

| DATOS | |
|---|---|
| Características físicas: | complexion: robusta, cara: ovalado, color de la piel: moreno, cabello: negro corto crespo, ojos: negros grandes, nariz: recta, boca: grande, labios: delgados, estatura: 160 cm, peso: 70kg |
| Señas particulares: | tatuaje en tinta negra en la cara interna del ante brazo izquierdo con la imagen de un san judas de aproximadamente 25 cm |
| Prendas de vestir: | SIN DATO |
| Autoridades Competentes: | FISCALÍA GENERAL DE JUSTICIA DEL ESTADO DE TLAXCALA. |

**Si tienes información que ayude a la localización de alguna Persona Desaparecida o No Localizada, comunicate desde México al número telefónico 800 028 7783 o WhatsApp 55 1309 9024 y proporciona toda la información que tengas.**

Gobierno de México | Gobernación Secretaría de Gobernación | CNB Comisión Nacional de Búsqueda

# ALERTA NACIONAL



ALERTA NACIONAL

La información que se visualiza de la persona desaparecida o no localizada, es recibida e integrada por las autoridades de la Federación y de las Entidades Federativas competentes, por lo que cualquier información que se visualice, puede ser con la autoridad de origen.

## FICHA DE BÚSQUEDA DE PERSONA DESAPARECIDA

**PABLO XAVIER CASTILLO HERNANDEZ**
**Folio Único de Identificación**
**FI26-18C46C7CA-B964-46CF-842F-31C8F7A74AE5**

**Edad al momento de la desaparición:** 32 **Edad Actual:** 32
**Lugar de nacimiento:** VERACRUZ
**Sexo:** HOMBRE **Genero:** MASCULINO
**Nacionalidad:** MEXICANA **¿Habla español?:** SI
**Idioma o lengua indígena:** SIN DATO **Discapacidad:** NO
**Fecha de hechos:** 17/09/2026 **Hora de hechos:** 15:00 **Fecha de percato:** 17/09/2026 **Hora de percato:** 15:00
**Lugar de los hechos:** ESTADO: VERACRUZ , MUNICIPIO: XALAPA
**Carpeta de investigación** XAL/FIM/FEADPD/209/2026

### DATOS

| | |
|---|---|
| Características físicas: | complexion: robusta, cara: ovalado, color de la piel: moreno, cabello: negro mediano crespo, ojos: cafés pequeños, nariz: recta, boca: pequeña, labios: medianos, estatura: 185 cm, peso: 105kg |
| Señas particulares: | tatuaje de una letra d en mano izquierda entre dedo gordo e ndice |
| Prendas de vestir: | SIN DATO |
| Autoridades Competentes: | FISCALÍA GENERAL DEL ESTADO DE VERACRUZ DE IGNACIO DE LA LLAVE. |

**Si tienes información que ayude a la localización de alguna Persona Desaparecida o No Localizada, comunicate desde México al número telefónico 800 028 7783 o WhatsApp 55 1309 9024 y proporciona toda la información que tengas.**

Gobierno de México | Gobernación Secretaría de Gobernación | CNB Comisión Nacional de Búsqueda

# ALERTA NACIONAL



ALERTA NACIONAL

La información que se visualiza de la persona desaparecida o no localizada, es recibida e integrada por las autoridades de la Federación y de las Entidades Federativas competentes, por lo que cualquier información que se visualice, puede ser con la autoridad de origen.

## FICHA DE BÚSQUEDA DE PERSONA DESAPARECIDA

**RAYMUNDO FRIAS MESITA**
**Folio Único de Identificación**
**FI26-17CA2D857-EC54-49B9-B15E-197B350F6BA4**

**Edad al momento de la desaparición:** 54 **Edad Actual:** 54
**Lugar de nacimiento:** GUANAJUATO
**Sexo:** HOMBRE **Genero:** MASCULINO
**Nacionalidad:** MEXICANA **¿Habla español?:** SI
**Idioma o lengua indígena:** SIN DATO **Discapacidad:** NO
**Fecha de hechos:** 09/09/2026 **Hora de hechos:** 19:00 **Fecha de percato:** 09/09/2026 **Hora de percato:** 19:00
**Lugar de los hechos:** ESTADO: GUANAJUATO , MUNICIPIO: CELAYA
**Carpeta de investigación** 106961/2026

### DATOS

| | |
|---|---|
| Características físicas: | complexion: delgada, cara: ovalado, color de la piel: moreno, cabello: entrecano mediano ondulado, ojos: cafés grandes, boca: grande, labios: gruesos, estatura: 160 cm, peso: 60kg |
| Señas particulares: | ausencia de dos piezas dentales inferiores |
| Prendas de vestir: | SIN DATO |
| Autoridades Competentes: | FISCALÍA GENERAL DEL ESTADO DE GUANAJUATO. |

**Si tienes información que ayude a la localización de alguna Persona Desaparecida o No Localizada, comunicate desde México al número telefónico 800 028 7783 o WhatsApp 55 1309 9024 y proporciona toda la información que tengas.**

Gobierno de México | Gobernación Secretaría de Gobernación | CNB Comisión Nacional de Búsqueda

# ALERTA NACIONAL



## FICHA DE BÚSQUEDA DE PERSONA DESAPARECIDA

**RICARDO ASCENCION SERRANO SEMITA**
**Folio Único de Identificación**
**FI26-170738B1A-4120-41E3-8961-9C2379E242CB**

**Edad al momento de la desaparición:** 49 **Edad Actual:** 49
**Lugar de nacimiento:** PUEBLA
**Sexo:** HOMBRE **Genero:** MASCULINO
**Nacionalidad:** MEXICANA **¿Habla español?:** SI
**Idioma o lengua indígena:** CASTELLANO **Discapacidad:** NO
**Fecha de hechos:** 08/09/2026 **Hora de hechos:** 16:00 **Fecha de percato:** 08/09/2026 **Hora de percato:** 16:00
**Lugar de los hechos:** ESTADO: PUEBLA , MUNICIPIO: TEPEACA
**Carpeta de investigación** FGEP/CDI/FEIDDFPDCP/DESAPARECIDOS-I/001259/2026

| DATOS | |
|---|---|
| Características físicas: | complexion: robusta, cara: ovalado, color de la piel: blanco, cabello: negro corto liso, ojos: cafés pequeños, nariz: achatada, boca: pequeña, labios: delgados, estatura: 150 cm, peso: 55kg |
| Señas particulares: | cicatriz de aprox 6 cm en la frente de lado derecho, cicatriz de aprox 3 cm en el dorso de la nariz, ausencia de dientes frontales superiores |
| Prendas de vestir: | botas color: negro, calcetas, calcetin color: negro, pantalón color: azul marino, playera color: azul marino |
| Autoridades Competentes: | COMISIÓN DE BÚSQUEDA DE PERSONAS DEL ESTADO DE PUEBLA. |

ALERTA NACIONAL

La información que se visualiza de la persona desaparecida o no localizada, es recibida e integrada por las autoridades de la Federación y de las Entidades Federativas competentes, por lo que cualquier información que se visualice, puede ser con la autoridad de origen.

**Si tienes información que ayude a la localización de alguna Persona Desaparecida o No Localizada, comunicate desde México al número telefónico 800 028 7783 o WhatsApp 55 1309 9024 y proporciona toda la información que tengas.**

Gobierno de México | Gobernación Secretaría de Gobernación | CNB Comisión Nacional de Búsqueda

# ALERTA NACIONAL




ALERTA NACIONAL

La información que se visualiza de la persona desaparecida o no localizada, es recibida e integrada por las autoridades de la Federación y de las Entidades Federativas competentes, por lo que cualquier información que se visualice, puede ser con la autoridad de origen.

## FICHA DE BÚSQUEDA DE PERSONA DESAPARECIDA

**RICARDO GONZALEZ LUELMO**
**Folio Único de Identificación**
**FI26-1D9F6CFA9-F5DD-4B99-8252-A79A4355FBF5**

**Edad al momento de la desaparición:** 39 **Edad Actual:** 39
**Lugar de nacimiento:** ESTADO DE MEXICO
**Sexo:** HOMBRE **Genero:** MASCULINO
**Nacionalidad:** MEXICANA **¿Habla español?:** SI
**Idioma o lengua indígena:** CASTELLANO **Discapacidad:** NO
**Fecha de hechos:** 17/09/2026 **Hora de hechos:** 04:10 **Fecha de percato:** 17/09/2026 **Hora de percato:** 12:00
**Lugar de los hechos:** ESTADO: QUINTANA ROO , MUNICIPIO: BENITO JUÁREZ
**Carpeta de investigación** FGE/QROO/BJ/09/22057/2026

| DATOS | |
|---|---|
| Características físicas: | complexion: delgada, cara: ovalado, color de la piel: moreno, cabello: negro corto ondulado, ojos: cafés medianos, nariz: achatada, boca: mediana, labios: medianos, estatura: 180 cm, peso: 80kg |
| Señas particulares: | diente superior del lado izquierdo sumido, tatuaje de un ave fenix en el cuello , tatuaje de la santa muerte en una pantorrilla |
| Prendas de vestir: | shorts color: azul/gris |
| Autoridades Competentes: | FISCALÍA GENERAL DEL ESTADO DE QUINTA ROO. |

**Si tienes información que ayude a la localización de alguna Persona Desaparecida o No Localizada, comunicate desde México al número telefónico 800 028 7783 o WhatsApp 55 1309 9024 y proporciona toda la información que tengas.**

Gobierno de México | Gobernación Secretaría de Gobernación | CNB Comisión Nacional de Búsqueda

# ALERTA NACIONAL



ALERTA NACIONAL

La información que se visualiza de la persona desaparecida o no localizada, es recibida e integrada por las autoridades de la Federación y de las Entidades Federativas competentes, por lo que cualquier información que se visualice, puede ser con la autoridad de origen.

## FICHA DE BÚSQUEDA DE PERSONA DESAPARECIDA

**SALOME GONZALEZ AVILA**
**Folio Único de Identificación**
**FI26-151A517C4-8478-4537-BD2D-CF888F07F79A**

**Edad al momento de la desaparición:** 82 **Edad Actual:** 84
**Lugar de nacimiento:** SAN LUIS POTOSI
**Sexo:** HOMBRE **Genero:** MASCULINO
**Nacionalidad:** MEXICANA **¿Habla español?:** SIN DATO
**Idioma o lengua indígena:** SIN DATO **Discapacidad:** NO
**Fecha de hechos:** 10/05/2024 **Hora de hechos:** 00:00 **Fecha de percato:** 10/05/2024 **Hora de percato:** 00:00
**Lugar de los hechos:** ESTADO: TAMAULIPAS , MUNICIPIO: CIUDAD MADERO
**Carpeta de investigación** FGJT/FEIDDFP/TAM/UE1/00087/2024

### DATOS

| | |
|---|---|
| Características físicas: | complexion: mediana, cara: redondo, color de la piel: moreno, cabello: entrecano corto ondulado, ojos: cafés grandes, nariz: alomada, boca: grande, labios: delgados, estatura: 165 cm, peso: 80kg |
| Señas particulares: | NINGUNA |
| Prendas de vestir: | SIN DATO |
| Autoridades Competentes: | FISCALÍA GENERAL DE JUSTICIA DEL ESTADO DE TAMAULIPAS. |

**Si tienes información que ayude a la localización de alguna Persona Desaparecida o No Localizada, comunicate desde México al número telefónico 800 028 7783 o WhatsApp 55 1309 9024 y proporciona toda la información que tengas.**

Gobierno de México | Gobernación Secretaría de Gobernación | CNB Comisión Nacional de Búsqueda

# ALERTA NACIONAL



ALERTA NACIONAL

La información que se visualiza de la persona desaparecida o no localizada, es recibida e integrada por las autoridades de la Federación y de las Entidades Federativas competentes, por lo que cualquier información que se visualice, puede ser con la autoridad de origen.

## FICHA DE BÚSQUEDA DE PERSONA DESAPARECIDA

**SOE ITZEL FLORES VARGAS**
**Folio Único de Identificación**
**FI26-1F5458498-6B88-42A1-A781-BC6E59DD7B7D**

**Edad al momento de la desaparición:** 17 **Edad Actual:** 17
**Lugar de nacimiento:** SAN LUIS POTOSI
**Sexo:** MUJER **Genero:** FEMENINO
**Nacionalidad:** MEXICANA **¿Habla español?:** SI
**Idioma o lengua indígena:** SIN DATO **Discapacidad:** NO
**Fecha de hechos:** 20/09/2026 **Hora de hechos:** 00:41 **Fecha de percato:** 20/09/2026 **Hora de percato:** 18:26
**Lugar de los hechos:** ESTADO: HIDALGO , MUNICIPIO: PACHUCA DE SOTO
**Carpeta de investigación** 12-2026-11912

### DATOS

| | |
|---|---|
| Características físicas: | complexion: mediana, cara: redondo, color de la piel: moreno, ojos: cafés grandes, nariz: recta, boca: mediana, labios: delgados, estatura: 160 cm, peso: 65kg |
| Señas particulares: | mancha cafe en mejilla izquierda |
| Prendas de vestir: | pantalón, sueter color: vino, tenis color: negro |
| Autoridades Competentes: | PROCURADURÍA GENERAL DE JUSTICIA DEL ESTADO DE HIDALGO. |

**Si tienes información que ayude a la localización de alguna Persona Desaparecida o No Localizada, comunicate desde México al número telefónico 800 028 7783 o WhatsApp 55 1309 9024 y proporciona toda la información que tengas.**

Gobierno de México | Gobernación Secretaría de Gobernación | CNB Comisión Nacional de Búsqueda

# ALERTA NACIONAL



ALERTA NACIONAL

La información que se visualiza de la persona desaparecida o no localizada, es recibida e integrada por las autoridades de la Federación y de las Entidades Federativas competentes, por lo que cualquier información que se visualice, puede ser con la autoridad de origen.

## FICHA DE BÚSQUEDA DE PERSONA DESAPARECIDA

**VICTOR HUGO HERNANDEZ ORTIZ**
**Folio Único de Identificación**
**FI26-1F7A695C4-9BAF-4440-BB6E-5185C39690D5**

**Edad al momento de la desaparición:** 41 **Edad Actual:** 41
**Lugar de nacimiento:** TAMAULIPAS
**Sexo:** HOMBRE **Genero:** MASCULINO
**Nacionalidad:** MEXICANA **¿Habla español?:** SIN DATO
**Idioma o lengua indígena:** SIN DATO **Discapacidad:** NO
**Fecha de hechos:** 15/12/2025 **Hora de hechos:** 00:00 **Fecha de percato:** 15/12/2025 **Hora de percato:** 00:00
**Lugar de los hechos:** ESTADO: TAMAULIPAS , MUNICIPIO: ALTAMIRA
**Carpeta de investigación** FGJT/FEIDDFP/TAM/UE1/00180/2025

### DATOS

| | |
|---|---|
| Características físicas: | complexion: robusta, cara: ovalado, color de la piel: trigueño, cabello: negro corto ondulado, ojos: cafés medianos, nariz: recta, boca: mediana, labios: delgados, estatura: 170 cm, peso: 120kg |
| Señas particulares: | verrugas en el cuello |
| Prendas de vestir: | camisa color: negro, pantalón, tenis color: negro |
| Autoridades Competentes: | FISCALÍA GENERAL DE JUSTICIA DEL ESTADO DE TAMAULIPAS. |

**Si tienes información que ayude a la localización de alguna Persona Desaparecida o No Localizada, comunicate desde México al número telefónico 800 028 7783 o WhatsApp 55 1309 9024 y proporciona toda la información que tengas.**

Gobierno de México | Gobernación Secretaría de Gobernación | CNB Comisión Nacional de Búsqueda

# ALERTA NACIONAL



ALERTA NACIONAL

La información que se visualiza de la persona desaparecida o no localizada, es recibida e integrada por las autoridades de la Federación y de las Entidades Federativas competentes, por lo que cualquier información que se visualice, puede ser con la autoridad de origen.

## FICHA DE BÚSQUEDA DE PERSONA DESAPARECIDA

**YURIKO MICHELLE MEDINA MARTINEZ**
**Folio Único de Identificación**
**FI26-1A3F70552-8D28-47A7-805F-F4036CDF954A**

**Edad al momento de la desaparición:** 14 **Edad Actual:** 14
**Lugar de nacimiento:** CIUDAD DE MEXICO
**Sexo:** MUJER **Genero:** FEMENINO
**Nacionalidad:** MEXICANA **¿Habla español?:** SIN DATO
**Idioma o lengua indígena:** SIN DATO **Discapacidad:** NO
**Fecha de hechos:** 20/09/2026 **Hora de hechos:** 22:00 **Fecha de percato:** 20/09/2026 **Hora de percato:** 23:00
**Lugar de los hechos:** ESTADO: CIUDAD DE MEXICO , MUNICIPIO: ÁLVARO OBREGÓN
**Carpeta de investigación** CI-E-FDMDFDBP/C/UI-3 C/D/02400/09-2026

### DATOS

| | |
|---|---|
| Características físicas: | complexion: delgada, cara: redondo, color de la piel: blanco, cabello: negro largo liso, ojos: cafés medianos, nariz: recta, boca: pequeña, estatura: 140 cm, peso: 45kg |
| Señas particulares: | lunar en el labio superior |
| Prendas de vestir: | SIN DATO |
| Autoridades Competentes: | FISCALÍA GENERAL DE JUSTICIA DE LA CIUDAD DE MÉXICO. |

**Si tienes información que ayude a la localización de alguna Persona Desaparecida o No Localizada, comunicate desde México al número telefónico 800 028 7783 o WhatsApp 55 1309 9024 y proporciona toda la información que tengas.**

Gobierno de México | Gobernación Secretaría de Gobernación | CNB Comisión Nacional de Búsqueda

# ALERTA NACIONAL

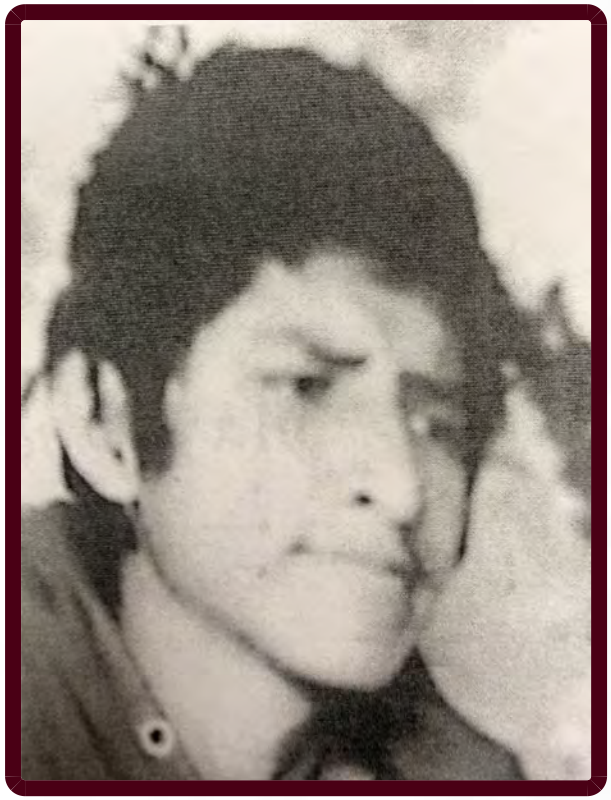

ALERTA NACIONAL

La información que se visualiza de la persona desaparecida o no localizada, es recibida e integrada por las autoridades de la Federación y de las Entidades Federativas competentes, por lo que cualquier información que se visualice, puede ser con la autoridad de origen.

## FICHA DE BÚSQUEDA DE PERSONA DESAPARECIDA

**ALEJANDRO MARROQUIN GALLARDO**
**Folio Único de Identificación**
**FI26-1834E7B87-D523-414D-B0C1-922250977A62**

**Edad al momento de la desaparición:** 22 **Edad Actual:** 22
**Lugar de nacimiento:** VERACRUZ
**Sexo:** HOMBRE **Genero:** MASCULINO
**Nacionalidad:** MEXICANA **¿Habla español?:** SI
**Idioma o lengua indígena:** SIN DATO **Discapacidad:** NO
**Fecha de hechos:** 17/09/2026 **Hora de hechos:** 15:00 **Fecha de percato:** 17/09/2026 **Hora de percato:** 15:00
**Lugar de los hechos:** ESTADO: CIUDAD DE MEXICO , MUNICIPIO: XOCHIMILCO
**Carpeta de investigación** CI-E-FDMDFDBP/C/UI-1 S/D/0050/09-2026

## DATOS

| | |
|---|---|
| Características físicas: | complexion: delgada, cara: ovalado, color de la piel: moreno, cabello: negro largo liso, ojos: cafés medianos, nariz: recta, boca: mediana, labios: delgados, estatura: 175 cm, peso: 50kg |
| Señas particulares: | NINGUNA |
| Prendas de vestir: | SIN DATO |
| Autoridades Competentes: | FISCALÍA GENERAL DE JUSTICIA DE LA CIUDAD DE MÉXICO. |

**Si tienes información que ayude a la localización de alguna Persona Desaparecida o No Localizada, comunicate desde México al número telefónico 800 028 7783 o WhatsApp 55 1309 9024 y proporciona toda la información que tengas.**

Gobierno de México | Gobernación Secretaría de Gobernación | CNB Comisión Nacional de Búsqueda

# ALERTA NACIONAL



ALERTA NACIONAL

La información que se visualiza de la persona desaparecida o no localizada, es recibida e integrada por las autoridades de la Federación y de las Entidades Federativas competentes, por lo que cualquier información que se visualice, puede ser con la autoridad de origen.

## FICHA DE BÚSQUEDA DE PERSONA DESAPARECIDA

**ALFREDO JIMENEZ SOLIS**
**Folio Único de Identificación**
**FI26-172AC22B7-C646-47F3-A9C6-24F3D75CC21F**

**Edad al momento de la desaparición:** 1 **Edad Actual:** 1
**Lugar de nacimiento:** VERACRUZ
**Sexo:** HOMBRE **Genero:** MASCULINO
**Nacionalidad:** MEXICANA **¿Habla español?:** SI
**Idioma o lengua indígena:** SIN DATO **Discapacidad:** NO
**Fecha de hechos:** 16/09/2026 **Hora de hechos:** 10:00 **Fecha de percato:** 16/09/2026 **Hora de percato:** 10:00
**Lugar de los hechos:** ESTADO: VERACRUZ , MUNICIPIO: EMILIANO ZAPATA
**Carpeta de investigación** XAL/FIM/FEADPD/208/2026

### DATOS

| | |
|---|---|
| Características físicas: | complexion: delgada, cara: ovalado, color de la piel: moreno, cabello: negro corto ondulado, ojos: negros pequeños, nariz: achatada, boca: pequeña, labios: delgados, estatura: 100 cm, peso: 12kg |
| Señas particulares: | NINGUNA |
| Prendas de vestir: | SIN DATO |
| Autoridades Competentes: | FISCALÍA GENERAL DEL ESTADO DE VERACRUZ DE IGNACIO DE LA LLAVE. |

**Si tienes información que ayude a la localización de alguna Persona Desaparecida o No Localizada, comunicate desde México al número telefónico 800 028 7783 o WhatsApp 55 1309 9024 y proporciona toda la información que tengas.**

Gobierno de México | Gobernación Secretaría de Gobernación | CNB Comisión Nacional de Búsqueda

# ALERTA NACIONAL



ALERTA NACIONAL

La información que se visualiza de la persona desaparecida o no localizada, es recibida e integrada por las autoridades de la Federación y de las Entidades Federativas competentes, por lo que cualquier información que se visualice, puede ser con la autoridad de origen.

## FICHA DE BÚSQUEDA DE PERSONA DESAPARECIDA

**ALMA VICTORIA MEDINA AVILA**
**Folio Único de Identificación**
**FI26-17206A66A-6EE5-46D0-BBD5-CF8EDDA293C1**

**Edad al momento de la desaparición:** 17 **Edad Actual:** 17
**Lugar de nacimiento:** DURANGO
**Sexo:** MUJER **Genero:** FEMENINO
**Nacionalidad:** MEXICANA **¿Habla español?:** SI
**Idioma o lengua indígena:** SIN DATO **Discapacidad:** NO
**Fecha de hechos:** 18/08/2026 **Hora de hechos:** 18:00 **Fecha de percato:** 18/08/2026 **Hora de percato:** 18:01
**Lugar de los hechos:** ESTADO: DURANGO , MUNICIPIO: DURANGO
**Carpeta de investigación** CDI/FGE/R1/DGO/14053/26

### DATOS

| | |
|---|---|
| Características físicas: | complexion: delgada, cara: rectangular, color de la piel: blanco, cabello: negro corto liso, ojos: cafés medianos, nariz: recta, boca: mediana, labios: delgados, estatura: 170 cm, peso: 65kg |
| Señas particulares: | cicatriz de 4 cm en el muslo izquierdo |
| Prendas de vestir: | SIN DATO |
| Autoridades Competentes: | FISCALÍA GENERAL DEL ESTADO DE DURANGO. |

**Si tienes información que ayude a la localización de alguna Persona Desaparecida o No Localizada, comunicate desde México al número telefónico 800 028 7783 o WhatsApp 55 1309 9024 y proporciona toda la información que tengas.**

Gobierno de México | Gobernación Secretaría de Gobernación | CNB Comisión Nacional de Búsqueda

# ALERTA NACIONAL

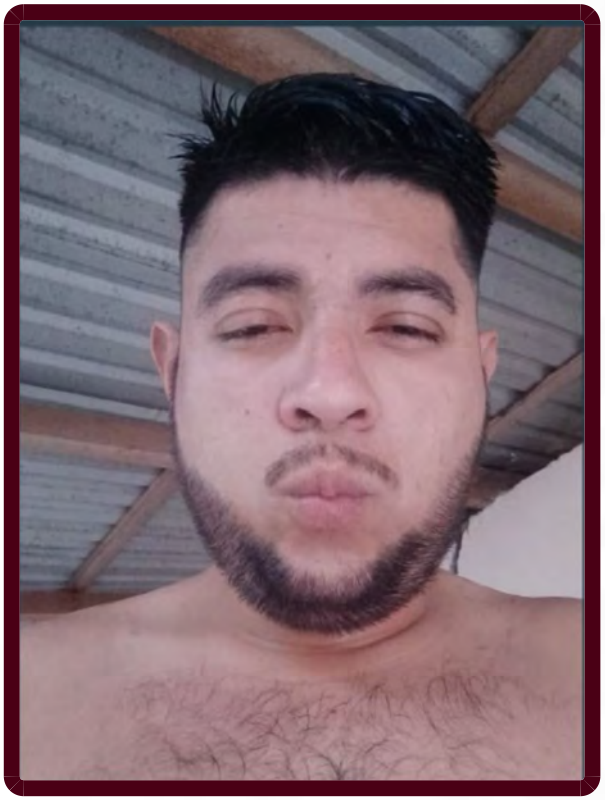

ALERTA NACIONAL

La información que se visualiza de la persona desaparecida o no localizada, es recibida e integrada por las autoridades de la Federación y de las Entidades Federativas competentes, por lo que cualquier información que se visualice, puede ser con la autoridad de origen.

## FICHA DE BÚSQUEDA DE PERSONA DESAPARECIDA

**BRAYAN GONZALEZ DURAN**
**Folio Único de Identificación**
**FI26-16DD966A4-9F7D-455C-8F65-43502ACEEDDE**

**Edad al momento de la desaparición:** 25 **Edad Actual:** 26
**Lugar de nacimiento:** MICHOACAN
**Sexo:** HOMBRE **Genero:** MASCULINO
**Nacionalidad:** MEXICANA **¿Habla español?:** SI
**Idioma o lengua indígena:** SIN DATO **Discapacidad:** NO
**Fecha de hechos:** 21/06/2026 **Hora de hechos:** 08:00 **Fecha de percato:** 21/06/2026 **Hora de percato:** 08:00
**Lugar de los hechos:** ESTADO: MICHOACAN , MUNICIPIO: CHINICUILA
**Carpeta de investigación** FEPD/40067/2026

## DATOS

| | |
|---|---|
| Características físicas: | complexion: mediana, cara: ovalado, color de la piel: moreno, cabello: negro corto liso, ojos: cafés pequeños, nariz: recta, boca: mediana, labios: medianos, estatura: 179 cm, peso: 86kg |
| Señas particulares: | cicatrices en ambos codos, cicatrices en las piernas, dermatomiositis, lunar pequeño en la mejilla derecha |
| Prendas de vestir: | SIN DATO |
| Autoridades Competentes: | FISCALÍA GENERAL DEL ESTADO DE MICHOACÁN. |

**Si tienes información que ayude a la localización de alguna Persona Desaparecida o No Localizada, comunicate desde México al número telefónico 800 028 7783 o WhatsApp 55 1309 9024 y proporciona toda la información que tengas.**

Gobierno de México | Gobernación Secretaría de Gobernación | CNB Comisión Nacional de Búsqueda

# ALERTA NACIONAL



## FICHA DE BÚSQUEDA DE PERSONA DESAPARECIDA

**CESAR ADRIAN DE LA ROSA FERNANDEZ**
**Folio Único de Identificación**
**FI26-16EC16297-D403-4154-82CD-84E59F822FBB**

**Edad al momento de la desaparición:** 36 **Edad Actual:** 36
**Lugar de nacimiento:** CIUDAD DE MEXICO
**Sexo:** HOMBRE **Genero:** MASCULINO
**Nacionalidad:** MEXICANA **¿Habla español?:** SI
**Idioma o lengua indígena:** SIN DATO **Discapacidad:** NO
**Fecha de hechos:** 16/09/2026 **Hora de hechos:** 17:00 **Fecha de percato:** 16/09/2026 **Hora de percato:** 17:00
**Lugar de los hechos:** ESTADO: CIUDAD DE MEXICO , MUNICIPIO: VENUSTIANO CARRANZA
**Carpeta de investigación** CI-E-FDMDFDBP/C/UI-1 C/D/02371/09-2026

### DATOS

| | |
|---|---|
| Características físicas: | complexion: delgada, cara: ovalado, ojos: cafés medianos, nariz: recta, boca: grande, labios: medianos, estatura: 175 cm, peso: 70kg |
| Señas particulares: | cicatriz de operacion en el costado derecho del torso |
| Prendas de vestir: | camisa color: negro, pantalón color: negro |
| Autoridades Competentes: | FISCALÍA GENERAL DE JUSTICIA DE LA CIUDAD DE MÉXICO. |

ALERTA NACIONAL

La información que se visualiza de la persona desaparecida o no localizada, es recibida e integrada por las autoridades de la Federación y de las Entidades Federativas competentes, por lo que cualquier información que se visualice, puede ser con la autoridad de origen.

**Si tienes información que ayude a la localización de alguna Persona Desaparecida o No Localizada, comunicate desde México al número telefónico 800 028 7783 o WhatsApp 55 1309 9024 y proporciona toda la información que tengas.**

Gobierno de México | Gobernación Secretaría de Gobernación | CNB Comisión Nacional de Búsqueda

# ALERTA NACIONAL



ALERTA NACIONAL

La información que se visualiza de la persona desaparecida o no localizada, es recibida e integrada por las autoridades de la Federación y de las Entidades Federativas competentes, por lo que cualquier información que se visualice, puede ser con la autoridad de origen.

## FICHA DE BÚSQUEDA DE PERSONA DESAPARECIDA

**CESAR YOVANI RODRIGUEZ JIMENEZ**
**Folio Único de Identificación**
**FI26-14B0B5B00-44BE-40E6-8A31-C8BE91829360**

**Edad al momento de la desaparición:** 27 **Edad Actual:** 28
**Lugar de nacimiento:** PUEBLA
**Sexo:** HOMBRE **Genero:** MASCULINO
**Nacionalidad:** MEXICANA **¿Habla español?:** SI
**Idioma o lengua indígena:** SIN DATO **Discapacidad:** NO
**Fecha de hechos:** 17/05/2026 **Hora de hechos:** 15:00 **Fecha de percato:** 17/05/2026 **Hora de percato:** 15:00
**Lugar de los hechos:** ESTADO: SONORA , MUNICIPIO: CAJEME
**Carpeta de investigación** CI/COB/173/173/01440/8-2026

### DATOS

| | |
|---|---|
| Características físicas: | complexion: delgada, cara: ovalado, color de la piel: trigueño, cabello: castaño claro corto no recuerda, ojos: cafés medianos, nariz: recta, boca: mediana, labios: delgados, estatura: 185 cm, peso: 50kg |
| Señas particulares: | tatuaje de la cara de una muñeca llorando en mano derecha |
| Prendas de vestir: | SIN DATO |
| Autoridades Competentes: | FISCALÍA GENERAL DE JUSTICIA DEL ESTADO DE SONORA. |

**Si tienes información que ayude a la localización de alguna Persona Desaparecida o No Localizada, comunicate desde México al número telefónico 800 028 7783 o WhatsApp 55 1309 9024 y proporciona toda la información que tengas.**

Gobierno de México | Gobernación Secretaría de Gobernación | CNB Comisión Nacional de Búsqueda

# ALERTA NACIONAL



## FICHA DE BÚSQUEDA DE PERSONA DESAPARECIDA

**CHARLIE WILSON CHUC COH**
**Folio Único de Identificación**
**FI26-1AEE5C7B7-8017-4D49-A674-370A9FDF1D1A**

**Edad al momento de la desaparición:** 30 **Edad Actual:** 30
**Lugar de nacimiento:** QUINTANA ROO
**Sexo:** HOMBRE **Genero:** MASCULINO
**Nacionalidad:** MEXICANA **¿Habla español?:** SI
**Idioma o lengua indígena:** SIN DATO **Discapacidad:** NO
**Fecha de hechos:** 13/09/2026 **Hora de hechos:** 01:00 **Fecha de percato:** 13/09/2026 **Hora de percato:** 01:00
**Lugar de los hechos:** ESTADO: QUINTANA ROO , MUNICIPIO: SOLIDARIDAD
**Carpeta de investigación** FGE/QROO/SOL/09/7866/2026

## DATOS

| | |
|---|---|
| Características físicas: | complexion: mediana, color de la piel: moreno, cabello: negro corto liso, estatura: 156 cm, peso: 65kg |
| Señas particulares: | tatuaje en el brazo izquierdo de san judas tadeo, tatuaje detras de la orejaderecha con el nombre de charlie, tatuaje en la espalda con tres estrellas |
| Prendas de vestir: | SIN DATO |
| Autoridades Competentes: | FISCALÍA GENERAL DEL ESTADO DE QUINTA ROO. |

ALERTA NACIONAL

La información que se visualiza de la persona desaparecida o no localizada, es recibida e integrada por las autoridades de la Federación y de las Entidades Federativas competentes, por lo que cualquier información que se visualice, puede ser con la autoridad de origen.

**Si tienes información que ayude a la localización de alguna Persona Desaparecida o No Localizada, comunicate desde México al número telefónico 800 028 7783 o WhatsApp 55 1309 9024 y proporciona toda la información que tengas.**

Gobierno de México | Gobernación Secretaría de Gobernación | CNB Comisión Nacional de Búsqueda

# ALERTA NACIONAL



## FICHA DE BÚSQUEDA DE PERSONA DESAPARECIDA

**DANIEL ESTRELLA VALENZUELA**
**Folio Único de Identificación**
**FI26-1A71250BC-0C6C-45A2-9830-E938AB76E544**

**Edad al momento de la desaparición:** 59 **Edad Actual:** 59
**Lugar de nacimiento:** SONORA
**Sexo:** HOMBRE **Genero:** MASCULINO
**Nacionalidad:** MEXICANA **¿Habla español?:** SI
**Idioma o lengua indígena:** SIN DATO **Discapacidad:** NO
**Fecha de hechos:** 26/08/2026 **Hora de hechos:** 16:00 **Fecha de percato:** 26/08/2026 **Hora de percato:** 17:00
**Lugar de los hechos:** ESTADO: SONORA , MUNICIPIO: CAJEME
**Carpeta de investigación** CI/COB/173/173/01463/8-2026

### DATOS

| | |
|---|---|
| Características físicas: | complexion: robusta, cara: rectangular, color de la piel: moreno, cabello: entrecano corto ondulado, ojos: cafés medianos, nariz: recta, boca: mediana, labios: delgados, estatura: 180 cm, peso: 88kg |
| Señas particulares: | cicatriz en brazo derecho |
| Prendas de vestir: | SIN DATO |
| Autoridades Competentes: | FISCALÍA GENERAL DE JUSTICIA DEL ESTADO DE SONORA. |

ALERTA NACIONAL

La información que se visualiza de la persona desaparecida o no localizada, es recibida e integrada por las autoridades de la Federación y de las Entidades Federativas competentes, por lo que cualquier información que se visualice, puede ser con la autoridad de origen.

**Si tienes información que ayude a la localización de alguna Persona Desaparecida o No Localizada, comunicate desde México al número telefónico 800 028 7783 o WhatsApp 55 1309 9024 y proporciona toda la información que tengas.**

Gobierno de México | Gobernación Secretaría de Gobernación | CNB Comisión Nacional de Búsqueda

# ALERTA NACIONAL



ALERTA NACIONAL

La información que se visualiza de la persona desaparecida o no localizada, es recibida e integrada por las autoridades de la Federación y de las Entidades Federativas competentes, por lo que cualquier información que se visualice, puede ser con la autoridad de origen.

## FICHA DE BÚSQUEDA DE PERSONA DESAPARECIDA

**DANTE RAUL PONCE DE LEON REYES**
**Folio Único de Identificación**
**FI26-15D5ED299-BF30-4258-B5D1-F9A1592742AC**

**Edad al momento de la desaparición:** 52 **Edad Actual:** 52
**Lugar de nacimiento:** MICHOACAN
**Sexo:** HOMBRE **Genero:** MASCULINO
**Nacionalidad:** MEXICANA **¿Habla español?:** SI
**Idioma o lengua indígena:** SIN DATO **Discapacidad:** NO
**Fecha de hechos:** 25/08/2026 **Hora de hechos:** 20:00 **Fecha de percato:** 26/08/2026 **Hora de percato:** 07:40
**Lugar de los hechos:** ESTADO: MICHOACAN , MUNICIPIO: URUAPAN
**Carpeta de investigación** FRUR/36829/2026

### DATOS

| | |
|---|---|
| Características físicas: | complexion: mediana, cara: redondo, color de la piel: moreno, cabello: negro corto ondulado, ojos: cafés pequeños, boca: mediana, estatura: 169 cm, peso: 72kg |
| Señas particulares: | cicatriz en la frente |
| Prendas de vestir: | SIN DATO |
| Autoridades Competentes: | FISCALÍA GENERAL DEL ESTADO DE MICHOACÁN. |

**Si tienes información que ayude a la localización de alguna Persona Desaparecida o No Localizada, comunicate desde México al número telefónico 800 028 7783 o WhatsApp 55 1309 9024 y proporciona toda la información que tengas.**

Gobierno de México | Gobernación Secretaría de Gobernación | CNB Comisión Nacional de Búsqueda

# ALERTA NACIONAL



## FICHA DE BÚSQUEDA DE PERSONA DESAPARECIDA

**DANTE VERA FUENTES**
**Folio Único de Identificación**
**FI26-1D1B33CD8-64D2-499B-8CDB-525779C042C7**

**Edad al momento de la desaparición:** 48 **Edad Actual:** 48
**Lugar de nacimiento:** MORELOS
**Sexo:** HOMBRE **Genero:** MASCULINO
**Nacionalidad:** MEXICANA **¿Habla español?:** SI
**Idioma o lengua indígena:** SIN DATO **Discapacidad:** NO
**Fecha de hechos:** 15/09/2026 **Hora de hechos:** 20:00 **Fecha de percato:** 15/09/2026 **Hora de percato:** 21:00
**Lugar de los hechos:** ESTADO: MORELOS , MUNICIPIO: COATLÁN DEL RÍO
**Carpeta de investigación** FTC/429/2026

| DATOS | |
|---|---|
| Características físicas: | complexion: delgada, cara: ovalado, color de la piel: moreno, cabello: castaño oscuro rapado liso, ojos: cafés grandes, nariz: achatada, boca: grande, labios: gruesos, estatura: 150 cm, peso: 60kg |
| Señas particulares: | tatuaje la imagen de thundercarts en brazo izquierdo |
| Prendas de vestir: | SIN DATO |
| Autoridades Competentes: | FISCALÍA GENERAL DEL ESTADO DE MORELOS. |

ALERTA NACIONAL

La información que se visualiza de la persona desaparecida o no localizada, es recibida e integrada por las autoridades de la Federación y de las Entidades Federativas competentes, por lo que cualquier información que se visualice, puede ser con la autoridad de origen.

**Si tienes información que ayude a la localización de alguna Persona Desaparecida o No Localizada, comunicate desde México al número telefónico 800 028 7783 o WhatsApp 55 1309 9024 y proporciona toda la información que tengas.**

Gobierno de México | Gobernación Secretaría de Gobernación | CNB Comisión Nacional de Búsqueda

# ALERTA NACIONAL



ALERTA NACIONAL

La información que se visualiza de la persona desaparecida o no localizada, es recibida e integrada por las autoridades de la Federación y de las Entidades Federativas competentes, por lo que cualquier información que se visualice, puede ser con la autoridad de origen.

## FICHA DE BÚSQUEDA DE PERSONA DESAPARECIDA

**DARIANA EXPITIA ALVAREZ**
**Folio Único de Identificación**
**FI26-14E27AA14-01B1-4027-9060-9B950445EE06**

**Edad al momento de la desaparición:** 17 **Edad Actual:** 17
**Lugar de nacimiento:** HIDALGO
**Sexo:** MUJER **Genero:** FEMENINO
**Nacionalidad:** MEXICANA **¿Habla español?:** SI
**Idioma o lengua indígena:** SIN DATO **Discapacidad:** NO
**Fecha de hechos:** 12/09/2026 **Hora de hechos:** 12:00 **Fecha de percato:** 16/09/2026 **Hora de percato:** 09:19
**Lugar de los hechos:** ESTADO: HIDALGO , MUNICIPIO: AJACUBA
**Carpeta de investigación** 16-TLAX-2026-00295

## DATOS

| | |
|---|---|
| Características físicas: | complexion: delgada, cara: ovalado, color de la piel: blanco, cabello: negro largo liso, ojos: cafés grandes, nariz: recta, boca: mediana, labios: gruesos, estatura: 175 cm, peso: 70kg |
| Señas particulares: | en la mano derecha letras con flores, y en lo pezones unas telarañas, un diamante en el poro de la nariz de lado izquierdo |
| Prendas de vestir: | tenis color: blanco, vestido color: blanco |
| Autoridades Competentes: | PROCURADURÍA GENERAL DE JUSTICIA DEL ESTADO DE HIDALGO. |

**Si tienes información que ayude a la localización de alguna Persona Desaparecida o No Localizada, comunicate desde México al número telefónico 800 028 7783 o WhatsApp 55 1309 9024 y proporciona toda la información que tengas.**

Gobierno de México | Gobernación Secretaría de Gobernación | CNB Comisión Nacional de Búsqueda

# ALERTA NACIONAL



ALERTA NACIONAL

La información que se visualiza de la persona desaparecida o no localizada, es recibida e integrada por las autoridades de la Federación y de las Entidades Federativas competentes, por lo que cualquier información que se visualice, puede ser con la autoridad de origen.

## FICHA DE BÚSQUEDA DE PERSONA DESAPARECIDA

**DRASMIN VELAZQUEZ ARCE**
**Folio Único de Identificación**
**FI26-1D8271555-2BB8-49C5-81A2-80930FAF3303**

**Edad al momento de la desaparición:** 25 **Edad Actual:** 28
**Lugar de nacimiento:** CHIAPAS
**Sexo:** HOMBRE **Genero:** MASCULINO
**Nacionalidad:** MEXICANA **¿Habla español?:** SI
**Idioma o lengua indígena:** SIN DATO **Discapacidad:** NO
**Fecha de hechos:** 11/03/2023 **Hora de hechos:** 19:30 **Fecha de percato:** 11/03/2023 **Hora de percato:** 19:30
**Lugar de los hechos:** ESTADO: CHIAPAS , MUNICIPIO: TUXTLA GUTIÉRREZ
**Carpeta de investigación** 0010-101-3003-2023

| DATOS | |
|---|---|
| Características físicas: | complexion: delgada, cara: ovalado, color de la piel: moreno, cabello: castaño claro corto liso, ojos: cafés medianos, nariz: alomada, boca: mediana, labios: gruesos, estatura: 160 cm, peso: 60kg |
| Señas particulares: | poco acne en las mejillas. |
| Prendas de vestir: | camisa color: azul/rojo, pantalón color: beige, playera color: blanco, tenis color: beige |
| Autoridades Competentes: | FISCALÍA GENERAL DEL ESTADO DE CHIAPAS. |

**Si tienes información que ayude a la localización de alguna Persona Desaparecida o No Localizada, comunicate desde México al número telefónico 800 028 7783 o WhatsApp 55 1309 9024 y proporciona toda la información que tengas.**

Gobierno de México | Gobernación Secretaría de Gobernación | CNB Comisión Nacional de Búsqueda

# ALERTA NACIONAL



## FICHA DE BÚSQUEDA DE PERSONA DESAPARECIDA

**DULCE ROCIO BELTRAND SILVESTRE**
**Folio Único de Identificación**
**FI26-1D4C18CE5-3783-4058-87F7-286DF9D9C06A**

**Edad al momento de la desaparición:** 38 **Edad Actual:** 38
**Lugar de nacimiento:** CIUDAD DE MEXICO
**Sexo:** MUJER **Genero:** FEMENINO
**Nacionalidad:** MEXICANA **¿Habla español?:** SI
**Idioma o lengua indígena:** SIN DATO **Discapacidad:** NO
**Fecha de hechos:** 02/09/2026 **Hora de hechos:** 18:30 **Fecha de percato:** 02/09/2026 **Hora de percato:** 18:30
**Lugar de los hechos:** ESTADO: CIUDAD DE MEXICO , MUNICIPIO: IZTAPALAPA
**Carpeta de investigación** CI-E-FDMDFDBP/C/UI-1 C/D/02372/09-2026

### DATOS

| | |
|---|---|
| Características físicas: | complexion: robusta, cara: redondo, color de la piel: moreno, ojos: cafés medianos, nariz: achatada, boca: mediana, labios: delgados, estatura: 160 cm, peso: 70kg |
| Señas particulares: | cicatriz de cesarea, cicatriz arriba de la ceja izquierda, tatuajes en el cullo leyenda con letras no legibles, tatuaje en cara interna del antebrazo derecho nombre alika, tatuaje en cara interna del antebrazo izquierdo nombre violeta |
| Prendas de vestir: | SIN DATO |
| Autoridades Competentes: | FISCALÍA GENERAL DE JUSTICIA DE LA CIUDAD DE MÉXICO. |

ALERTA NACIONAL

La información que se visualiza de la persona desaparecida o no localizada, es recibida e integrada por las autoridades de la Federación y de las Entidades Federativas competentes, por lo que cualquier información que se visualice, puede ser con la autoridad de origen.

**Si tienes información que ayude a la localización de alguna Persona Desaparecida o No Localizada, comunicate desde México al número telefónico 800 028 7783 o WhatsApp 55 1309 9024 y proporciona toda la información que tengas.**

Gobierno de México | Gobernación Secretaría de Gobernación | CNB Comisión Nacional de Búsqueda

# ALERTA NACIONAL



ALERTA NACIONAL

La información que se visualiza de la persona desaparecida o no localizada, es recibida e integrada por las autoridades de la Federación y de las Entidades Federativas competentes, por lo que cualquier información que se visualice, puede ser con la autoridad de origen.

## FICHA DE BÚSQUEDA DE PERSONA DESAPARECIDA

**EDGAR BENITO ORTEGA LOPEZ**
**Folio Único de Identificación**
**FI26-1FEA09983-8100-4236-9D7A-7B3DB1AE38AB**

**Edad al momento de la desaparición:** 35 **Edad Actual:** 35
**Lugar de nacimiento:** MICHOACAN
**Sexo:** HOMBRE **Genero:** MASCULINO
**Nacionalidad:** MEXICANA **¿Habla español?:** SI
**Idioma o lengua indígena:** SIN DATO **Discapacidad:** NO
**Fecha de hechos:** 05/09/2026 **Hora de hechos:** 09:00 **Fecha de percato:** 05/09/2026 **Hora de percato:** 09:00
**Lugar de los hechos:** ESTADO: MICHOACAN , MUNICIPIO: ZITÁCUARO
**Carpeta de investigación** FRZI/39959/2026

### DATOS

| | |
|---|---|
| Características físicas: | complexion: delgada, cara: ovalado, color de la piel: moreno, cabello: negro corto liso, ojos: cafés grandes, boca: mediana, labios: medianos, estatura: 165 cm, peso: 62kg |
| Señas particulares: | tatuaje en el pecho con la leyenda malos, tatuaje en la mano derecha en figura de tres puntos, tatuaje en el antebrazo izquierdo en imagen de un diablo |
| Prendas de vestir: | pantalón color: azul, playera color: negro, tenis color: azul/negro |
| Autoridades Competentes: | FISCALÍA GENERAL DEL ESTADO DE MICHOACÁN. |

**Si tienes información que ayude a la localización de alguna Persona Desaparecida o No Localizada, comunicate desde México al número telefónico 800 028 7783 o WhatsApp 55 1309 9024 y proporciona toda la información que tengas.**

Gobierno de México | Gobernación Secretaría de Gobernación | CNB Comisión Nacional de Búsqueda

# ALERTA NACIONAL



ALERTA NACIONAL

La información que se visualiza de la persona desaparecida o no localizada, es recibida e integrada por las autoridades de la Federación y de las Entidades Federativas competentes, por lo que cualquier información que se visualice, puede ser con la autoridad de origen.

## FICHA DE BÚSQUEDA DE PERSONA DESAPARECIDA

**EDU JOACHIN LUNA**
**Folio Único de Identificación**
**FI26-116D1F14A-E1D2-4650-B09C-5D3AEE6AEBEC**

**Edad al momento de la desaparición:** 34 **Edad Actual:** 34
**Lugar de nacimiento:** GUERRERO
**Sexo:** HOMBRE **Genero:** MASCULINO
**Nacionalidad:** MEXICANA **¿Habla español?:** SI
**Idioma o lengua indígena:** SIN DATO **Discapacidad:** NO
**Fecha de hechos:** 09/09/2026 **Hora de hechos:** 08:00 **Fecha de percato:** 09/09/2026 **Hora de percato:** 20:00
**Lugar de los hechos:** ESTADO: GUERRERO , MUNICIPIO: ATOYAC DE ALVAREZ
**Carpeta de investigación** 12140640400230160926

| DATOS | |
|---|---|
| Características físicas: | complexion: robusta, cara: redondo, color de la piel: moreno, cabello: castaño oscuro corto liso, ojos: negros pequeños, nariz: achatada, boca: pequeña, labios: delgados, estatura: 157 cm, peso: 80kg |
| Señas particulares: | NINGUNA |
| Prendas de vestir: | SIN DATO |
| Autoridades Competentes: | FISCALÍA GENERAL DEL ESTADO DE GUERRERO. |

**Si tienes información que ayude a la localización de alguna Persona Desaparecida o No Localizada, comunicate desde México al número telefónico 800 028 7783 o WhatsApp 55 1309 9024 y proporciona toda la información que tengas.**

Gobierno de México | Gobernación Secretaría de Gobernación | CNB Comisión Nacional de Búsqueda

# ALERTA NACIONAL

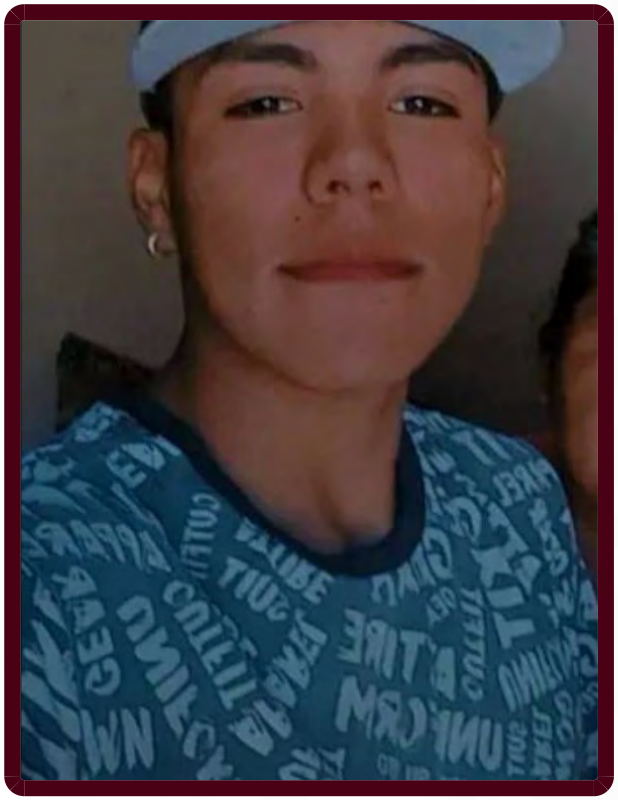

ALERTA NACIONAL

La información que se visualiza de la persona desaparecida o no localizada, es recibida e integrada por las autoridades de la Federación y de las Entidades Federativas competentes, por lo que cualquier información que se visualice, puede ser con la autoridad de origen.

## FICHA DE BÚSQUEDA DE PERSONA DESAPARECIDA

**EDUARDO GUADALUPE VALENZUELA VEGA**
**Folio Único de Identificación**
**FI26-17A868929-8911-401E-AE2B-6CD974896004**

**Edad al momento de la desaparición:** 20 **Edad Actual:** 20
**Lugar de nacimiento:** SONORA
**Sexo:** HOMBRE **Genero:** MASCULINO
**Nacionalidad:** MEXICANA **¿Habla español?:** SIN DATO
**Idioma o lengua indígena:** SIN DATO **Discapacidad:** NO
**Fecha de hechos:** 31/08/2026 **Hora de hechos:** 19:40 **Fecha de percato:** 31/08/2026 **Hora de percato:** 19:40
**Lugar de los hechos:** ESTADO: SONORA , MUNICIPIO: CAJEME
**Carpeta de investigación** CI/COB/173/173/01478/8-2026

## DATOS

| | |
|---|---|
| Características físicas: | complexion: delgada, cara: ovalado, color de la piel: trigueño, cabello: negro corto liso, ojos: cafés grandes, nariz: achatada, boca: mediana, labios: gruesos, estatura: 168 cm, peso: 65kg |
| Señas particulares: | cicatriz en area de la cabeza, tatuajes con las leyendas arcelia y guillermo en antebrazo izquierdo, tatuaje con la leyenda maria fernanda en antebrazo derecho, tatuaje con la imagen de una cruz en el pecho |
| Prendas de vestir: | calcetas color: negro, playera color: blanco, shorts color: negro |
| Autoridades Competentes: | FISCALÍA GENERAL DE JUSTICIA DEL ESTADO DE SONORA. |

**Si tienes información que ayude a la localización de alguna Persona Desaparecida o No Localizada, comunicate desde México al número telefónico 800 028 7783 o WhatsApp 55 1309 9024 y proporciona toda la información que tengas.**

Gobierno de México | Gobernación Secretaría de Gobernación | CNB Comisión Nacional de Búsqueda

# ALERTA NACIONAL

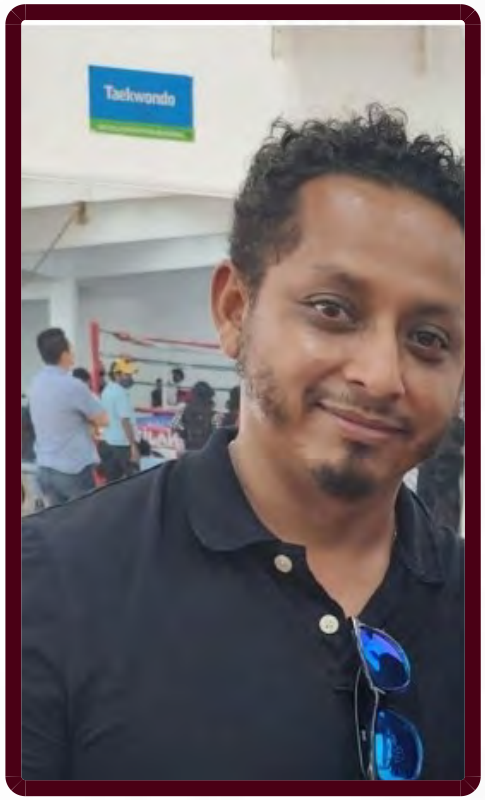


ALERTA NACIONAL

## FICHA DE BÚSQUEDA DE PERSONA DESAPARECIDA

**ENRIQUE ISAIAS VALENCIA PAZ**
**Folio Único de Identificación**
**FI26-1C80289EC-BD7B-43C1-A322-49EF0521A992**

**Edad al momento de la desaparición:** 44 **Edad Actual:** 47
**Lugar de nacimiento:** CIUDAD DE MEXICO
**Sexo:** HOMBRE **Genero:** MASCULINO
**Nacionalidad:** MEXICANA **¿Habla español?:** SI
**Idioma o lengua indígena:** SIN DATO **Discapacidad:** NO
**Fecha de hechos:** 09/05/2024 **Hora de hechos:** 20:00 **Fecha de percato:** 09/05/2024 **Hora de percato:** 20:30
**Lugar de los hechos:** ESTADO: OAXACA , MUNICIPIO: OAXACA DE JUÁREZ
**Carpeta de investigación** 15346/FEDH/UNOL/2024

### DATOS

| | |
|---|---|
| Características físicas: | complexion: mediana, cara: rectangular, color de la piel: moreno, cabello: negro corto crespo, ojos: cafés grandes, nariz: achatada, boca: mediana, labios: medianos, estatura: 160 cm, peso: 70kg |
| Señas particulares: | tatuaje en el brazo izquierdo de flamas, tatuaje de un leon en el pecho izquierdo, tatuaje de una corona en el brazo derecho, cicatriz en la muñeca dercha de diez centimetros, cicatriz en el brazo izquierdo de 15 centimetros, lunar en la mejilla izquierda, cuenta con perforaciones en las orejas y en la ceja |
| Prendas de vestir: | pants color: negro, playera color: blanco, zapatos color: blanco |
| Autoridades Competentes: | FISCALÍA GENERAL DEL ESTADO DE OAXACA. |

La información que se visualiza de la persona desaparecida o no localizada, es recibida e integrada por las autoridades de la Federación y de las Entidades Federativas competentes, por lo que cualquier información que se visualice, puede ser con la autoridad de origen.

**Si tienes información que ayude a la localización de alguna Persona Desaparecida o No Localizada, comunicate desde México al número telefónico 800 028 7783 o WhatsApp 55 1309 9024 y proporciona toda la información que tengas.**

Gobierno de México | Gobernación Secretaría de Gobernación | CNB Comisión Nacional de Búsqueda

# ALERTA NACIONAL



## FICHA DE BÚSQUEDA DE PERSONA DESAPARECIDA

**ERICK JAIR PEREZ LIMON**
**Folio Único de Identificación**
**FI26-1616D2AC9-EACF-4BF9-9119-164B1B7C1745**

**Edad al momento de la desaparición:** 21 **Edad Actual:** 22
**Lugar de nacimiento:** ESTADO DE MEXICO
**Sexo:** HOMBRE **Genero:** MASCULINO
**Nacionalidad:** MEXICANA **¿Habla español?:** SI
**Idioma o lengua indígena:** SIN DATO **Discapacidad:** NO
**Fecha de hechos:** 23/06/2025 **Hora de hechos:** 21:15 **Fecha de percato:** 23/06/2025 **Hora de percato:** 21:15
**Lugar de los hechos:** ESTADO: OAXACA , MUNICIPIO: SAN AGUSTÍN DE LAS JUNTAS
**Carpeta de investigación** 17334/FEDH/FDPE/2025 Y C.P. 1399/25

### DATOS

| | |
|---|---|
| Características físicas: | complexion: mediana, cara: ovalado, color de la piel: moreno, cabello: negro corto liso, ojos: cafés medianos, nariz: achatada, boca: grande, labios: medianos, estatura: 164 cm, peso: 65kg |
| Señas particulares: | tatauaje en el pecho de lado derecho el nombre de fernanda, tatauaje en el brazo derecho de un quetzalcoalt, tatauaje en la parte dorsal del brazo derech o la imagen de un san judas tadeo, tatuaje en los dedos de la mano derecha el numero 2002, cicatriz en el labio derecho |
| Prendas de vestir: | pantalón color: negro, sudadera color: gris, tenis color: negro |
| Autoridades Competentes: | FISCALÍA GENERAL DEL ESTADO DE OAXACA. |

ALERTA NACIONAL

La información que se visualiza de la persona desaparecida o no localizada, es recibida e integrada por las autoridades de la Federación y de las Entidades Federativas competentes, por lo que cualquier información que se visualice, puede ser con la autoridad de origen.

**Si tienes información que ayude a la localización de alguna Persona Desaparecida o No Localizada, comunicate desde México al número telefónico 800 028 7783 o WhatsApp 55 1309 9024 y proporciona toda la información que tengas.**

Gobierno de México | Gobernación Secretaría de Gobernación | CNB Comisión Nacional de Búsqueda

# ALERTA NACIONAL



## FICHA DE BÚSQUEDA DE PERSONA DESAPARECIDA

**ERICK JAVIER PLACENCIA ALVARADO**
**Folio Único de Identificación**
**FI26-1D37378B1-A8A8-4E20-948F-E6235219D5F9**

**Edad al momento de la desaparición:** 40 **Edad Actual:** 47
**Lugar de nacimiento:** SINALOA
**Sexo:** HOMBRE **Genero:** MASCULINO
**Nacionalidad:** MEXICANA **¿Habla español?:** SI
**Idioma o lengua indígena:** SIN DATO **Discapacidad:** NO
**Fecha de hechos:** 05/06/2020 **Hora de hechos:** 09:34 **Fecha de percato:** 05/06/2020 **Hora de percato:** 09:34
**Lugar de los hechos:** ESTADO: JALISCO , MUNICIPIO: PUERTO VALLARTA
**Carpeta de investigación** 13065/2020

### DATOS

| | |
|---|---|
| Características físicas: | complexion: mediana, cara: cuadrado, color de la piel: moreno, cabello: negro corto liso, ojos: cafés medianos, nariz: achatada, boca: mediana, labios: delgados, estatura: 170 cm, peso: 80kg |
| Señas particulares: | fractura en antebrazo izquierdo, tatuaje en el pectoral izquierdo la figura de unos labios en tinta roja, tatauje en la espalda parte superior cerca del cuello la figura de un ojo en tinta negra, tatuaje en brazo izquierdo desconoce con exactitud si es una bandera de mxico o de norteamerica con tinta de color |
| Prendas de vestir: | pantalón color: azul marino, playera color: blanco/azul, tenis color: negro/blanco |
| Autoridades Competentes: | FISCALÍA GENERAL DEL ESTADO DE JALISCO. |

ALERTA NACIONAL

La información que se visualiza de la persona desaparecida o no localizada, es recibida e integrada por las autoridades de la Federación y de las Entidades Federativas competentes, por lo que cualquier información que se visualice, puede ser con la autoridad de origen.

**Si tienes información que ayude a la localización de alguna Persona Desaparecida o No Localizada, comunicate desde México al número telefónico 800 028 7783 o WhatsApp 55 1309 9024 y proporciona toda la información que tengas.**

Gobierno de México | Gobernación Secretaría de Gobernación | CNB Comisión Nacional de Búsqueda

# ALERTA NACIONAL



ALERTA NACIONAL

La información que se visualiza de la persona desaparecida o no localizada, es recibida e integrada por las autoridades de la Federación y de las Entidades Federativas competentes, por lo que cualquier información que se visualice, puede ser con la autoridad de origen.

## FICHA DE BÚSQUEDA DE PERSONA DESAPARECIDA

**ERNESTO ENRIQUEZ DE LA CRUZ**
**Folio Único de Identificación**
**FI26-1399B2EFD-D1B0-42EC-9262-F4335D1DCDA3**

**Edad al momento de la desaparición:** 36 **Edad Actual:** 36
**Lugar de nacimiento:** NAYARIT
**Sexo:** HOMBRE **Genero:** MASCULINO
**Nacionalidad:** MEXICANA **¿Habla español?:** SI
**Idioma o lengua indígena:** SIN DATO **Discapacidad:** NO
**Fecha de hechos:** 15/06/2026 **Hora de hechos:** 09:00 **Fecha de percato:** 15/06/2026 **Hora de percato:** 21:00
**Lugar de los hechos:** ESTADO: NAYARIT , MUNICIPIO: HUAJICORI
**Carpeta de investigación** NAY-HUA-I-CI-00690-2026

### DATOS

| | |
|---|---|
| Características físicas: | complexion: delgada, cara: ovalado, color de la piel: moreno, cabello: negro corto liso, ojos: cafés grandes, nariz: recta, boca: mediana, labios: medianos, estatura: 165 cm, peso: 80kg |
| Señas particulares: | NINGUNA |
| Prendas de vestir: | SIN DATO |
| Autoridades Competentes: | FISCALÍA GENERAL DEL ESTADO DE NAYARIT. |

**Si tienes información que ayude a la localización de alguna Persona Desaparecida o No Localizada, comunicate desde México al número telefónico 800 028 7783 o WhatsApp 55 1309 9024 y proporciona toda la información que tengas.**

Gobierno de México | Gobernación Secretaría de Gobernación | CNB Comisión Nacional de Búsqueda

# ALERTA NACIONAL



ALERTA NACIONAL

La información que se visualiza de la persona desaparecida o no localizada, es recibida e integrada por las autoridades de la Federación y de las Entidades Federativas competentes, por lo que cualquier información que se visualice, puede ser con la autoridad de origen.

## FICHA DE BÚSQUEDA DE PERSONA DESAPARECIDA

**ESPERANZA GARCIA CERVANTES**
**Folio Único de Identificación**
**FI26-1057111FD-0268-4A7C-9628-8775766726D2**

**Edad al momento de la desaparición:** 52 **Edad Actual:** 52
**Lugar de nacimiento:** CIUDAD DE MEXICO
**Sexo:** MUJER **Genero:** FEMENINO
**Nacionalidad:** MEXICANA **¿Habla español?:** SIN DATO
**Idioma o lengua indígena:** SIN DATO **Discapacidad:** SI
**Fecha de hechos:** 12/09/2026 **Hora de hechos:** 18:15 **Fecha de percato:** 12/09/2026 **Hora de percato:** 20:00
**Lugar de los hechos:** ESTADO: CIUDAD DE MEXICO , MUNICIPIO: TLALPAN
**Carpeta de investigación** CI-E-FDMDFDBP/C/UI-3 C/D/02392/09-2026

## DATOS

| | |
|---|---|
| Características físicas: | complexion: delgada, cara: ovalado, color de la piel: moreno, cabello: entrecano corto liso, ojos: cafés medianos, nariz: achatada, boca: grande, estatura: 150 cm, peso: 52kg |
| Señas particulares: | NINGUNA |
| Prendas de vestir: | SIN DATO |
| Autoridades Competentes: | FISCALÍA GENERAL DE JUSTICIA DE LA CIUDAD DE MÉXICO. |

**Si tienes información que ayude a la localización de alguna Persona Desaparecida o No Localizada, comunicate desde México al número telefónico 800 028 7783 o WhatsApp 55 1309 9024 y proporciona toda la información que tengas.**

Gobierno de México | Gobernación Secretaría de Gobernación | CNB Comisión Nacional de Búsqueda

# ALERTA NACIONAL



## FICHA DE BÚSQUEDA DE PERSONA DESAPARECIDA

**ESPERANZA YANETH CERVANTES GALINDO**
**Folio Único de Identificación**
**FI26-19BF3C66F-B3D1-44CC-BCF4-990B9B2CCD10**

**Edad al momento de la desaparición:** 14 **Edad Actual:** 15
**Lugar de nacimiento:** DURANGO
**Sexo:** MUJER **Genero:** FEMENINO
**Nacionalidad:** MEXICANA **¿Habla español?:** SI
**Idioma o lengua indígena:** TEPEHUANO **Discapacidad:** NO
**Fecha de hechos:** 11/09/2026 **Hora de hechos:** 12:00 **Fecha de percato:** 12/09/2026 **Hora de percato:** 12:00
**Lugar de los hechos:** ESTADO: DURANGO , MUNICIPIO: DURANGO
**Carpeta de investigación** CDI/FGE/R1/DGO/14014/26

### DATOS

| | |
|---|---|
| Características físicas: | complexion: delgada, cara: redondo, color de la piel: moreno, cabello: castaño oscuro mediano liso, ojos: cafés pequeños, nariz: achatada, boca: mediana, labios: gruesos, estatura: 150 cm, peso: 60kg |
| Señas particulares: | cicatriz en el costado derecho |
| Prendas de vestir: | blusa color: negro, pantalón color: azul, tenis color: negro |
| Autoridades Competentes: | FISCALÍA GENERAL DEL ESTADO DE DURANGO. |

ALERTA NACIONAL

La información que se visualiza de la persona desaparecida o no localizada, es recibida e integrada por las autoridades de la Federación y de las Entidades Federativas competentes, por lo que cualquier información que se visualice, puede ser con la autoridad de origen.

**Si tienes información que ayude a la localización de alguna Persona Desaparecida o No Localizada, comunicate desde México al número telefónico 800 028 7783 o WhatsApp 55 1309 9024 y proporciona toda la información que tengas.**

Gobierno de México | Gobernación Secretaría de Gobernación | CNB Comisión Nacional de Búsqueda

# ALERTA NACIONAL

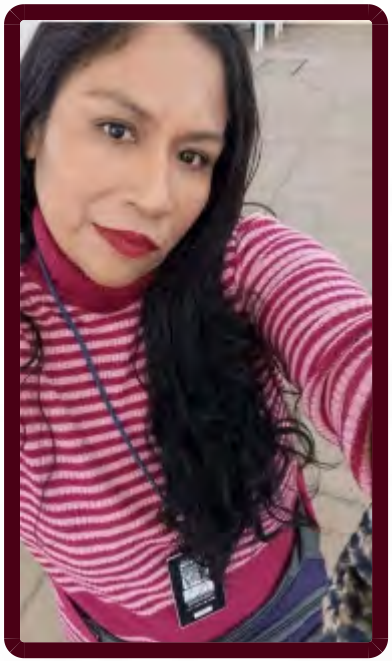

## FICHA DE BÚSQUEDA DE PERSONA DESAPARECIDA

**EVANGELINA ADAME ESTEBANE**
**Folio Único de Identificación**
**FI26-1FB62BDD8-6C29-42F0-9023-2FDE46002569**

**Edad al momento de la desaparición:** 44 **Edad Actual:** 44
**Lugar de nacimiento:** DURANGO
**Sexo:** MUJER **Genero:** FEMENINO
**Nacionalidad:** MEXICANA **¿Habla español?:** SI
**Idioma o lengua indígena:** SIN DATO **Discapacidad:** NO
**Fecha de hechos:** 29/08/2026 **Hora de hechos:** 17:00 **Fecha de percato:** 29/08/2026 **Hora de percato:** 20:00
**Lugar de los hechos:** ESTADO: DURANGO , MUNICIPIO: DURANGO
**Carpeta de investigación** CDI/FGE/R1/DGO/14044/26

| DATOS | |
|---|---|
| Características físicas: | complexion: robusta, cara: ovalado, color de la piel: moreno, cabello: negro largo liso, ojos: cafés medianos, nariz: achatada, boca: grande, labios: gruesos, estatura: 165 cm, peso: 70kg |
| Señas particulares: | lunar grande cerca de la boca del lado derecho |
| Prendas de vestir: | blusa color: guinda, mallon color: guinda, tenis color: negro |
| Autoridades Competentes: | FISCALÍA GENERAL DEL ESTADO DE DURANGO. |

ALERTA NACIONAL

La información que se visualiza de la persona desaparecida o no localizada, es recibida e integrada por las autoridades de la Federación y de las Entidades Federativas competentes, por lo que cualquier información que se visualice, puede ser con la autoridad de origen.

**Si tienes información que ayude a la localización de alguna Persona Desaparecida o No Localizada, comunicate desde México al número telefónico 800 028 7783 o WhatsApp 55 1309 9024 y proporciona toda la información que tengas.**

Gobierno de México | Gobernación Secretaría de Gobernación | CNB COMISIÓN NACIONAL DE BÚSQUEDA

# ALERTA NACIONAL

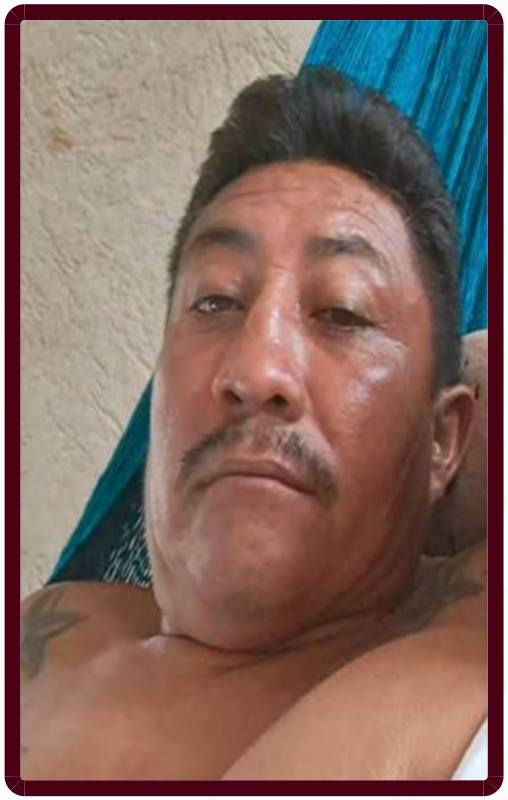

ALERTA NACIONAL

La información que se visualiza de la persona desaparecida o no localizada, es recibida e integrada por las autoridades de la Federación y de las Entidades Federativas competentes, por lo que cualquier información que se visualice, puede ser con la autoridad de origen.

## FICHA DE BÚSQUEDA DE PERSONA DESAPARECIDA

**FRANCISCO CUXIM EK**
**Folio Único de Identificación**
**FI26-1C55E519D-A579-4EDC-9F30-AB67163A1D43**

**Edad al momento de la desaparición:** 45 **Edad Actual:** 45
**Lugar de nacimiento:** YUCATAN
**Sexo:** HOMBRE **Genero:** MASCULINO
**Nacionalidad:** MEXICANA **¿Habla español?:** SI
**Idioma o lengua indígena:** CASTELLANO **Discapacidad:** NO
**Fecha de hechos:** 12/09/2026 **Hora de hechos:** 06:30 **Fecha de percato:** 12/09/2026 **Hora de percato:** 18:00
**Lugar de los hechos:** ESTADO: QUINTANA ROO , MUNICIPIO: BENITO JUÁREZ
**Carpeta de investigación** FGE/QROO/CAN/UAPD/09/410/2026

| DATOS | |
|---|---|
| Características físicas: | complexion: mediana, cara: redondo, color de la piel: moreno, cabello: negro corto liso, ojos: verdes medianos, nariz: achatada, boca: mediana, labios: medianos, estatura: 160 cm, peso: 72kg |
| Señas particulares: | brazo izquierdo con el nombre monserrat , brazo derecho con el nombre adrian , pecho con varias estrellas , espalda con el nombre de joana y una rosa, cicatriz en la mejilla izquierda |
| Prendas de vestir: | botas color: beige, pantalón color: azul, playera color: rojo |
| Autoridades Competentes: | FISCALÍA GENERAL DEL ESTADO DE QUINTA ROO. |

**Si tienes información que ayude a la localización de alguna Persona Desaparecida o No Localizada, comunicate desde México al número telefónico 800 028 7783 o WhatsApp 55 1309 9024 y proporciona toda la información que tengas.**

Gobierno de México | Gobernación Secretaría de Gobernación | CNB Comisión Nacional de Búsqueda

# ALERTA NACIONAL



ALERTA NACIONAL

La información que se visualiza de la persona desaparecida o no localizada, es recibida e integrada por las autoridades de la Federación y de las Entidades Federativas competentes, por lo que cualquier información que se visualice, puede ser con la autoridad de origen.

## FICHA DE BÚSQUEDA DE PERSONA DESAPARECIDA

**FRANCISCO ELIAS BAUTISTA HERNANDEZ**
**Folio Único de Identificación**
**FI26-14CA52453-B62B-499C-8255-FC93693DAA50**

**Edad al momento de la desaparición:** 38 **Edad Actual:** 38
**Lugar de nacimiento:** OAXACA
**Sexo:** HOMBRE **Genero:** MASCULINO
**Nacionalidad:** MEXICANA **¿Habla español?:** SI
**Idioma o lengua indígena:** SIN DATO **Discapacidad:** NO
**Fecha de hechos:** 20/01/2026 **Hora de hechos:** 11:00 **Fecha de percato:** 20/01/2026 **Hora de percato:** 12:00
**Lugar de los hechos:** ESTADO: OAXACA , MUNICIPIO: OAXACA DE JUÁREZ
**Carpeta de investigación** 1602/UNOL/2026

## DATOS

| | |
|---|---|
| Características físicas: | complexion: robusta, cara: redondo, color de la piel: moreno, cabello: negro corto liso, ojos: cafés grandes, nariz: achatada, boca: mediana, labios: medianos, estatura: 160 cm, peso: 90kg |
| Señas particulares: | tatuaje de una araña en el dorso de la mano entre el dedo indice y el pulgar, cicatrices en el rostro causadas por la varicela, lunar en el lado izquierdo del cuello cerca de la nuca, tuvo una fractura en el pie derecho por lo que cojea al caminar |
| Prendas de vestir: | pants color: gris claro, sudadera color: negro, tenis color: negro |
| Autoridades Competentes: | FISCALÍA GENERAL DEL ESTADO DE OAXACA. |

**Si tienes información que ayude a la localización de alguna Persona Desaparecida o No Localizada, comunicate desde México al número telefónico 800 028 7783 o WhatsApp 55 1309 9024 y proporciona toda la información que tengas.**

Gobierno de México | Gobernación Secretaría de Gobernación | CNB Comisión Nacional de Búsqueda

# ALERTA NACIONAL



ALERTA NACIONAL

La información que se visualiza de la persona desaparecida o no localizada, es recibida e integrada por las autoridades de la Federación y de las Entidades Federativas competentes, por lo que cualquier información que se visualice, puede ser con la autoridad de origen.

## FICHA DE BÚSQUEDA DE PERSONA DESAPARECIDA

**FRANCISCO MALDONADO SILVA**
**Folio Único de Identificación**
**FI26-19DCEE62A-8232-44ED-9E87-45CBBB4F3198**

**Edad al momento de la desaparición:** 39 **Edad Actual:** 39
**Lugar de nacimiento:** TAMAULIPAS
**Sexo:** HOMBRE **Genero:** MASCULINO
**Nacionalidad:** MEXICANA **¿Habla español?:** SI
**Idioma o lengua indígena:** SIN DATO **Discapacidad:** NO
**Fecha de hechos:** 12/09/2026 **Hora de hechos:** 22:00 **Fecha de percato:** 12/09/2026 **Hora de percato:** 22:00
**Lugar de los hechos:** ESTADO: TAMAULIPAS , MUNICIPIO: REYNOSA
**Carpeta de investigación** FGJT/FEIDDFP/REY/UE1/00325/2026

### DATOS

| | |
|---|---|
| Características físicas: | complexion: robusta, cara: ovalado, color de la piel: moreno, cabello: entrecano corto liso, ojos: cafés medianos, nariz: recta, boca: mediana, labios: medianos, estatura: 165 cm, peso: 75kg |
| Señas particulares: | en su pecho el nombre ana lizbeth, cicatriz en el abdomen |
| Prendas de vestir: | SIN DATO |
| Autoridades Competentes: | FISCALÍA GENERAL DE JUSTICIA DEL ESTADO DE TAMAULIPAS. |

**Si tienes información que ayude a la localización de alguna Persona Desaparecida o No Localizada, comunicate desde México al número telefónico 800 028 7783 o WhatsApp 55 1309 9024 y proporciona toda la información que tengas.**

Gobierno de México | Gobernación Secretaría de Gobernación | CNB Comisión Nacional de Búsqueda

# ALERTA NACIONAL



ALERTA NACIONAL

La información que se visualiza de la persona desaparecida o no localizada, es recibida e integrada por las autoridades de la Federación y de las Entidades Federativas competentes, por lo que cualquier información que se visualice, puede ser con la autoridad de origen.

## FICHA DE BÚSQUEDA DE PERSONA DESAPARECIDA

**GIOVANY BERMUDEZ SANCHEZ**
**Folio Único de Identificación**
**FI26-116BB924F-711E-47CE-A686-C932C5306F1E**

**Edad al momento de la desaparición:** 19 **Edad Actual:** 19
**Lugar de nacimiento:** ZACATECAS
**Sexo:** HOMBRE **Genero:** MASCULINO
**Nacionalidad:** MEXICANA **¿Habla español?:** SI
**Idioma o lengua indígena:** SIN DATO **Discapacidad:** NO
**Fecha de hechos:** 16/09/2026 **Hora de hechos:** 21:00 **Fecha de percato:** 16/09/2026 **Hora de percato:** 21:00
**Lugar de los hechos:** ESTADO: ZACATECAS , MUNICIPIO: JEREZ
**Carpeta de investigación** FGJEZ/FEDFPDCP-ZAC/9360/2026-9

### DATOS

| | |
|---|---|
| Características físicas: | complexion: delgada, cara: ovalado, color de la piel: moreno, cabello: negro corto liso, ojos: cafés grandes, nariz: achatada, boca: grande, labios: gruesos, estatura: 180 cm, peso: 75kg |
| Señas particulares: | imagen de bola de billar del numero 8, dos dados, 4 cartas de la baraja letra j,q,k,a |
| Prendas de vestir: | pantalón color: azul |
| Autoridades Competentes: | FISCALÍA GENERAL DE JUSTICIA DEL ESTADO DE ZACATECAS. |

**Si tienes información que ayude a la localización de alguna Persona Desaparecida o No Localizada, comunicate desde México al número telefónico 800 028 7783 o WhatsApp 55 1309 9024 y proporciona toda la información que tengas.**

Gobierno de México | Gobernación Secretaría de Gobernación | CNB Comisión Nacional de Búsqueda

# ALERTA NACIONAL



## FICHA DE BÚSQUEDA DE PERSONA DESAPARECIDA

**HUGO GILBERTO DELGADILLO VAZQUEZ**
**Folio Único de Identificación**
**FI26-16924A3F4-BE01-4064-8F15-BC355521A1F2**

**Edad al momento de la desaparición:** 47 **Edad Actual:** 47
**Lugar de nacimiento:** JALISCO
**Sexo:** HOMBRE **Genero:** MASCULINO
**Nacionalidad:** MEXICANA **¿Habla español?:** SI
**Idioma o lengua indígena:** SIN DATO **Discapacidad:** NO
**Fecha de hechos:** 13/09/2026 **Hora de hechos:** 19:00 **Fecha de percato:** 14/09/2026 **Hora de percato:** 19:00
**Lugar de los hechos:** ESTADO: AGUASCALIENTES , MUNICIPIO: AGUASCALIENTES
**Carpeta de investigación** CH/AGS/05593/09-26

### DATOS

| | |
|---|---|
| Características físicas: | complexion: mediana, cara: redondo, color de la piel: moreno, cabello: castaño claro corto liso, estatura: 174 cm, peso: 80kg |
| Señas particulares: | diversas cicatrices en el pecho y a la altura de los hombros |
| Prendas de vestir: | SIN DATO |
| Autoridades Competentes: | COMISIÓN ESTATAL DE BÚSQUEDA DE PERSONAS DEL ESTADO DE AGUASCALIENTES. |

ALERTA NACIONAL

La información que se visualiza de la persona desaparecida o no localizada, es recibida e integrada por las autoridades de la Federación y de las Entidades Federativas competentes, por lo que cualquier información que se visualice, puede ser con la autoridad de origen.

**Si tienes información que ayude a la localización de alguna Persona Desaparecida o No Localizada, comunicate desde México al número telefónico 800 028 7783 o WhatsApp 55 1309 9024 y proporciona toda la información que tengas.**

Gobierno de México | Gobernación Secretaría de Gobernación | CNB Comisión Nacional de Búsqueda

# ALERTA NACIONAL



ALERTA NACIONAL

La información que se visualiza de la persona desaparecida o no localizada, es recibida e integrada por las autoridades de la Federación y de las Entidades Federativas competentes, por lo que cualquier información que se visualice, puede ser con la autoridad de origen.

## FICHA DE BÚSQUEDA DE PERSONA DESAPARECIDA

**IVAN MICHEL ATILANO**
**Folio Único de Identificación**
**FI26-1A8B9F3AD-A71F-4845-91E5-A1E2AE3FD5D0**

**Edad al momento de la desaparición:** 44 **Edad Actual:** 44
**Lugar de nacimiento:** CIUDAD DE MEXICO
**Sexo:** HOMBRE **Genero:** MASCULINO
**Nacionalidad:** MEXICANA **¿Habla español?:** SI
**Idioma o lengua indígena:** SIN DATO **Discapacidad:** NO
**Fecha de hechos:** 18/08/2026 **Hora de hechos:** 09:00 **Fecha de percato:** 18/08/2026 **Hora de percato:** 11:00
**Lugar de los hechos:** ESTADO: OAXACA , MUNICIPIO: SAN JERÓNIMO TECOÁTL
**Carpeta de investigación** 19127/HUAUTLA/2026

### DATOS

| | |
|---|---|
| Características físicas: | complexion: mediana, cara: ovalado, color de la piel: trigueño, cabello: castaño oscuro corto ondulado, ojos: cafés grandes, nariz: achatada, boca: mediana, labios: medianos, estatura: 170 cm |
| Señas particulares: | NINGUNA |
| Prendas de vestir: | pantalón color: azul marino, playera color: negro |
| Autoridades Competentes: | FISCALÍA GENERAL DEL ESTADO DE OAXACA. |

**Si tienes información que ayude a la localización de alguna Persona Desaparecida o No Localizada, comunicate desde México al número telefónico 800 028 7783 o WhatsApp 55 1309 9024 y proporciona toda la información que tengas.**

Gobierno de México | Gobernación Secretaría de Gobernación | CNB Comisión Nacional de Búsqueda

# ALERTA NACIONAL



ALERTA NACIONAL

La información que se visualiza de la persona desaparecida o no localizada, es recibida e integrada por las autoridades de la Federación y de las Entidades Federativas competentes, por lo que cualquier información que se visualice, puede ser con la autoridad de origen.

## FICHA DE BÚSQUEDA DE PERSONA DESAPARECIDA

**IVANNA YURITZY MUÑOZ VALDEZ**
**Folio Único de Identificación**
**FI26-1032DDCBB-F491-43D7-9669-43DE86449B5A**

**Edad al momento de la desaparición:** 13 **Edad Actual:** 14
**Lugar de nacimiento:** TAMAULIPAS
**Sexo:** MUJER **Genero:** FEMENINO
**Nacionalidad:** MEXICANA **¿Habla español?:** SI
**Idioma o lengua indígena:** SIN DATO **Discapacidad:** NO
**Fecha de hechos:** 14/09/2026 **Hora de hechos:** 13:30 **Fecha de percato:** 14/09/2026 **Hora de percato:** 13:30
**Lugar de los hechos:** ESTADO: TAMAULIPAS , MUNICIPIO: REYNOSA
**Carpeta de investigación** FGJT/FEIDDFP/REY/UE1/00328/2026

## DATOS

| | |
|---|---|
| Características físicas: | complexion: delgada, cara: redondo, color de la piel: blanco, cabello: negro largo crespo, ojos: negros pequeños, nariz: recta, boca: pequeña, labios: gruesos, estatura: 163 cm, peso: 45kg |
| Señas particulares: | cicatriz en la mano con las iniciales m y n, tiene varios lunares pequeños en la mejilla |
| Prendas de vestir: | blusa color: negro, pantalón color: azul, tenis color: negro |
| Autoridades Competentes: | FISCALÍA GENERAL DE JUSTICIA DEL ESTADO DE TAMAULIPAS. |

**Si tienes información que ayude a la localización de alguna Persona Desaparecida o No Localizada, comunicate desde México al número telefónico 800 028 7783 o WhatsApp 55 1309 9024 y proporciona toda la información que tengas.**

Gobierno de México | Gobernación Secretaría de Gobernación | CNB Comisión Nacional de Búsqueda

# ALERTA NACIONAL

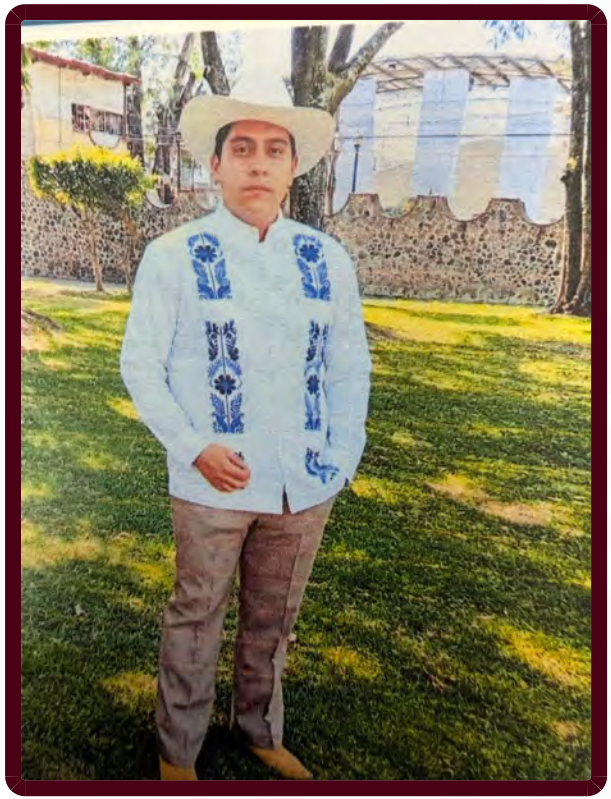

ALERTA NACIONAL

La información que se visualiza de la persona desaparecida o no localizada, es recibida e integrada por las autoridades de la Federación y de las Entidades Federativas competentes, por lo que cualquier información que se visualice, puede ser con la autoridad de origen.

## FICHA DE BÚSQUEDA DE PERSONA DESAPARECIDA

**JAVIER ARTURO GALVAN MEDINA**
**Folio Único de Identificación**
**FI26-1E47F0CC4-4AF1-4C68-8FAA-48BDFA7F2280**

**Edad al momento de la desaparición:** 23 **Edad Actual:** 23
**Lugar de nacimiento:** ESTADO DE MEXICO
**Sexo:** HOMBRE **Genero:** MASCULINO
**Nacionalidad:** MEXICANA **¿Habla español?:** SI
**Idioma o lengua indígena:** SIN DATO **Discapacidad:** NO
**Fecha de hechos:** 15/09/2026 **Hora de hechos:** 13:00 **Fecha de percato:** 15/09/2026 **Hora de percato:** 13:00
**Lugar de los hechos:** ESTADO: CIUDAD DE MEXICO , MUNICIPIO: MILPA ALTA
**Carpeta de investigación** CI-E-FDMDFDBP/C/UI-2 C/D/02391/09-2026

### DATOS

| | |
|---|---|
| Características físicas: | complexion: robusta, cara: ovalado, color de la piel: moreno, cabello: castaño oscuro corto liso, ojos: cafés medianos, nariz: recta, boca: mediana, labios: delgados, estatura: 170 cm, peso: 70kg |
| Señas particulares: | cicatriz en espalada de quemadura de plancha y rasguños |
| Prendas de vestir: | SIN DATO |
| Autoridades Competentes: | FISCALÍA GENERAL DE JUSTICIA DE LA CIUDAD DE MÉXICO. |

**Si tienes información que ayude a la localización de alguna Persona Desaparecida o No Localizada, comunicate desde México al número telefónico 800 028 7783 o WhatsApp 55 1309 9024 y proporciona toda la información que tengas.**

Gobierno de México | Gobernación Secretaría de Gobernación | CNB Comisión Nacional de Búsqueda

# ALERTA NACIONAL



ALERTA NACIONAL

La información que se visualiza de la persona desaparecida o no localizada, es recibida e integrada por las autoridades de la Federación y de las Entidades Federativas competentes, por lo que cualquier información que se visualice, puede ser con la autoridad de origen.

## FICHA DE BÚSQUEDA DE PERSONA DESAPARECIDA

**JOANNA JASMIN RAMIREZ ROSALES**
**Folio Único de Identificación**
**FI26-1733364DC-231B-48B5-9D85-B3590647BE13**

**Edad al momento de la desaparición:** 49 **Edad Actual:** 49
**Lugar de nacimiento:** CIUDAD DE MEXICO
**Sexo:** MUJER **Genero:** FEMENINO
**Nacionalidad:** MEXICANA **¿Habla español?:** SI
**Idioma o lengua indígena:** SIN DATO **Discapacidad:** NO
**Fecha de hechos:** 18/09/2026 **Hora de hechos:** 13:15 **Fecha de percato:** 18/09/2026 **Hora de percato:** 15:30
**Lugar de los hechos:** ESTADO: CIUDAD DE MEXICO , MUNICIPIO: VENUSTIANO CARRANZA
**Carpeta de investigación** CI-E-FDMDFDBP/C/UI-2 C/D/02384/09-2026

## DATOS

| | |
|---|---|
| Características físicas: | complexion: robusta, cara: redondo, color de la piel: moreno, cabello: castaño claro corto ondulado, ojos: verdes medianos, nariz: no recuerda, boca: mediana, labios: gruesos, estatura: 160 cm, peso: 90kg |
| Señas particulares: | tatuaje en pierna izquierda a medio muslo, figura de media luna y un sol |
| Prendas de vestir: | SIN DATO |
| Autoridades Competentes: | FISCALÍA GENERAL DE JUSTICIA DE LA CIUDAD DE MÉXICO. |

**Si tienes información que ayude a la localización de alguna Persona Desaparecida o No Localizada, comunicate desde México al número telefónico 800 028 7783 o WhatsApp 55 1309 9024 y proporciona toda la información que tengas.**

Gobierno de México | Gobernación (Secretaría de Gobernación) | CNB Comisión Nacional de Búsqueda

# ALERTA NACIONAL



ALERTA NACIONAL

La información que se visualiza de la persona desaparecida o no localizada, es recibida e integrada por las autoridades de la Federación y de las Entidades Federativas competentes, por lo que cualquier información que se visualice, puede ser con la autoridad de origen.

## FICHA DE BÚSQUEDA DE PERSONA DESAPARECIDA

**JONATHAN HERNANDEZ JERONIMO**
**Folio Único de Identificación**
**FI26-16EF9AF68-444C-4F9A-B8AF-23C66746DAD5**

**Edad al momento de la desaparición:** 40 **Edad Actual:** 40
**Lugar de nacimiento:** HIDALGO
**Sexo:** HOMBRE **Genero:** MASCULINO
**Nacionalidad:** MEXICANA **¿Habla español?:** SI
**Idioma o lengua indígena:** SIN DATO **Discapacidad:** SI
**Fecha de hechos:** 09/09/2026 **Hora de hechos:** 05:00 **Fecha de percato:** 16/09/2026 **Hora de percato:** 22:52
**Lugar de los hechos:** ESTADO: HIDALGO , MUNICIPIO: PACHUCA DE SOTO
**Carpeta de investigación** 12-2026-11743

### DATOS

| | |
|---|---|
| Características físicas: | complexion: robusta, cara: ovalado, color de la piel: moreno, cabello: negro corto liso, ojos: cafés medianos, boca: mediana, labios: delgados, estatura: 170 cm, peso: 90kg |
| Señas particulares: | tiene una cicatriz en el crneo, tiene una cicatriz pronunciada en cuello producida por quemadura, que abarca de costado a costado de su cuello, tiene una cicatriz en su muslo derecho de aproximadamente diez por diez centmetros de longitud |
| Prendas de vestir: | botas color: negro, chamarra color: rojo, pantalón color: azul, playera color: negro |
| Autoridades Competentes: | PROCURADURÍA GENERAL DE JUSTICIA DEL ESTADO DE HIDALGO. |

**Si tienes información que ayude a la localización de alguna Persona Desaparecida o No Localizada, comunicate desde México al número telefónico 800 028 7783 o WhatsApp 55 1309 9024 y proporciona toda la información que tengas.**

Gobierno de México | Gobernación Secretaría de Gobernación | CNB Comisión Nacional de Búsqueda

# ALERTA NACIONAL



ALERTA NACIONAL

## FICHA DE BÚSQUEDA DE PERSONA DESAPARECIDA

**JOSE CLEMENTE CASTRO PEREZ**
**Folio Único de Identificación**
**FI26-13B3490F2-D6F6-409E-AE07-5A2116C8D973**

**Edad al momento de la desaparición:** 68 **Edad Actual:** 68
**Lugar de nacimiento:** HIDALGO
**Sexo:** HOMBRE **Genero:** MASCULINO
**Nacionalidad:** MEXICANA **¿Habla español?:** SI
**Idioma o lengua indígena:** SIN DATO **Discapacidad:** NO
**Fecha de hechos:** 12/09/2026 **Hora de hechos:** 20:00 **Fecha de percato:** 15/09/2026 **Hora de percato:** 18:59
**Lugar de los hechos:** ESTADO: HIDALGO , MUNICIPIO: PACHUCA DE SOTO
**Carpeta de investigación** 12-2026-11722

### DATOS

| | |
|---|---|
| Características físicas: | complexion: mediana, cara: redondo, color de la piel: moreno, cabello: castaño claro corto liso, ojos: cafés pequeños, nariz: recta, boca: mediana, labios: delgados, estatura: 175 cm, peso: 78kg |
| Señas particulares: | tatuajes uno con forma de una cruz debajo de su oreja izquierda, en el antebrazo derecho tiene una brjula, entre el dedo incide y pulgar de la mano izquierda tiene una ancla, en el antebrazo izquierdo tiene una letra t seguida de un tatuaje de electrocardiograma, a un costado de este tiene un avin, debajo del avin la palabra clemente. |
| Prendas de vestir: | pantalón color: azul marino, playera color: guinda, zapatos color: guinda |
| Autoridades Competentes: | PROCURADURÍA GENERAL DE JUSTICIA DEL ESTADO DE HIDALGO. |

La información que se visualiza de la persona desaparecida o no localizada, es recibida e integrada por las autoridades de la Federación y de las Entidades Federativas competentes, por lo que cualquier información que se visualice, puede ser con la autoridad de origen.

**Si tienes información que ayude a la localización de alguna Persona Desaparecida o No Localizada, comunicate desde México al número telefónico 800 028 7783 o WhatsApp 55 1309 9024 y proporciona toda la información que tengas.**

Gobierno de México | Gobernación Secretaría de Gobernación | CNB Comisión Nacional de Búsqueda

# ALERTA NACIONAL



## FICHA DE BÚSQUEDA DE PERSONA DESAPARECIDA

**JOSE DE JESUS DIAZ BAEZ**
**Folio Único de Identificación**
**FI26-1595BBC47-4E2B-4416-9CE3-0BBE19943BEF**

**Edad al momento de la desaparición:** 24 **Edad Actual:** 25
**Lugar de nacimiento:** JALISCO
**Sexo:** HOMBRE **Genero:** MASCULINO
**Nacionalidad:** MEXICANA **¿Habla español?:** SIN DATO
**Idioma o lengua indígena:** SIN DATO **Discapacidad:** NO
**Fecha de hechos:** 13/02/2026 **Hora de hechos:** 19:00 **Fecha de percato:** 13/02/2026 **Hora de percato:** 19:00
**Lugar de los hechos:** ESTADO: JALISCO , MUNICIPIO: PUERTO VALLARTA
**Carpeta de investigación** 10515/2026

| DATOS | |
|---|---|
| Características físicas: | complexion: delgada, cara: ovalado, color de la piel: blanco, cabello: castaño oscuro corto liso, ojos: cafés medianos, nariz: achatada, boca: grande, labios: delgados, estatura: 170 cm, peso: 68kg |
| Señas particulares: | cicatriz en brazo derecho cara interna, de 1 cm, multiples cicatrices en su abdomen, lunar blanco, tamaño grande tipo mancha, tiene marcas de acne en su cara, asi como multiples granos en su espalda y pecho, ., . |
| Prendas de vestir: | camisa color: gris, pants color: gris, tenis color: negro |
| Autoridades Competentes: | FISCALÍA GENERAL DEL ESTADO DE JALISCO. |

ALERTA NACIONAL

La información que se visualiza de la persona desaparecida o no localizada, es recibida e integrada por las autoridades de la Federación y de las Entidades Federativas competentes, por lo que cualquier información que se visualice, puede ser con la autoridad de origen.

**Si tienes información que ayude a la localización de alguna Persona Desaparecida o No Localizada, comunicate desde México al número telefónico 800 028 7783 o WhatsApp 55 1309 9024 y proporciona toda la información que tengas.**

Gobierno de México | Gobernación Secretaría de Gobernación | CNB Comisión Nacional de Búsqueda

# ALERTA NACIONAL




ALERTA NACIONAL

La información que se visualiza de la persona desaparecida o no localizada, es recibida e integrada por las autoridades de la Federación y de las Entidades Federativas competentes, por lo que cualquier información que se visualice, puede ser con la autoridad de origen.

## FICHA DE BÚSQUEDA DE PERSONA DESAPARECIDA

**JOSE MANUEL BAUTISTA PIÑA**
**Folio Único de Identificación**
**FI26-1B62F7592-A682-47E0-8F0E-9814A1481149**

**Edad al momento de la desaparición:** 29 **Edad Actual:** 30
**Lugar de nacimiento:** ESTADO DE MEXICO
**Sexo:** HOMBRE **Genero:** MASCULINO
**Nacionalidad:** MEXICANA **¿Habla español?:** SIN DATO
**Idioma o lengua indígena:** SIN DATO **Discapacidad:** NO
**Fecha de hechos:** 07/05/2026 **Hora de hechos:** 11:15 **Fecha de percato:** 07/05/2026 **Hora de percato:** 15:00
**Lugar de los hechos:** ESTADO: CIUDAD DE MEXICO , MUNICIPIO: VENUSTIANO CARRANZA
**Carpeta de investigación** CI-E-FDMDFDBP/C/UI-3 C/D/02366/09-2026

### DATOS

| | |
|---|---|
| Características físicas: | complexion: obesa, cara: ovalado, color de la piel: moreno, cabello: negro corto liso, ojos: cafés pequeños, nariz: recta, boca: mediana, estatura: 188 cm, peso: 97kg |
| Señas particulares: | tatuaje en el pecho de forma de angel con las alas abiertas arriba un sol |
| Prendas de vestir: | SIN DATO |
| Autoridades Competentes: | FISCALÍA GENERAL DE JUSTICIA DE LA CIUDAD DE MÉXICO. |

**Si tienes información que ayude a la localización de alguna Persona Desaparecida o No Localizada, comunicate desde México al número telefónico 800 028 7783 o WhatsApp 55 1309 9024 y proporciona toda la información que tengas.**

Gobierno de México | Gobernación Secretaría de Gobernación | CNB Comisión Nacional de Búsqueda

# ALERTA NACIONAL



## FICHA DE BÚSQUEDA DE PERSONA DESAPARECIDA

**JOSE SANTOS ANGELES CASTILLO**
**Folio Único de Identificación**
**FI26-1693EE533-8814-4388-AD98-F4759797E7CD**

**Edad al momento de la desaparición:** 33 **Edad Actual:** 33
**Lugar de nacimiento:** ESTADO DE MEXICO
**Sexo:** HOMBRE **Genero:** MASCULINO
**Nacionalidad:** MEXICANA **¿Habla español?:** SI
**Idioma o lengua indígena:** SIN DATO **Discapacidad:** NO
**Fecha de hechos:** 14/09/2026 **Hora de hechos:** 20:00 **Fecha de percato:** 14/09/2026 **Hora de percato:** 20:00
**Lugar de los hechos:** ESTADO: CIUDAD DE MEXICO , MUNICIPIO: IZTAPALAPA
**Carpeta de investigación** CI-E-FDMDFDBP/C/UI-1 C/D/02373/09-2026

| DATOS | |
|---|---|
| Características físicas: | complexion: mediana, cara: ovalado, color de la piel: blanco, ojos: cafés medianos, boca: mediana, labios: delgados, estatura: 178 cm, peso: 85kg |
| Señas particulares: | cicatriz queloide en hombro izquierdo |
| Prendas de vestir: | chamarra color: verde, pantalón color: negro, playera color: verde, tenis color: azul |
| Autoridades Competentes: | FISCALÍA GENERAL DE JUSTICIA DE LA CIUDAD DE MÉXICO. |

ALERTA NACIONAL

La información que se visualiza de la persona desaparecida o no localizada, es recibida e integrada por las autoridades de la Federación y de las Entidades Federativas competentes, por lo que cualquier información que se visualice, puede ser con la autoridad de origen.

**Si tienes información que ayude a la localización de alguna Persona Desaparecida o No Localizada, comunicate desde México al número telefónico 800 028 7783 o WhatsApp 55 1309 9024 y proporciona toda la información que tengas.**

Gobierno de México | Gobernación Secretaría de Gobernación | CNB Comisión Nacional de Búsqueda

# ALERTA NACIONAL



## FICHA DE BÚSQUEDA DE PERSONA DESAPARECIDA

**JUAN ALBERTO VARGAS AMAYA**
**Folio Único de Identificación**
**FI26-14DA4CC06-1B10-4E63-86B4-6796DC4AE355**

**Edad al momento de la desaparición:** 28 **Edad Actual:** 28
**Lugar de nacimiento:** TAMAULIPAS
**Sexo:** HOMBRE **Genero:** MASCULINO
**Nacionalidad:** MEXICANA **¿Habla español?:** SI
**Idioma o lengua indígena:** SIN DATO **Discapacidad:** NO
**Fecha de hechos:** 14/09/2026 **Hora de hechos:** 12:30 **Fecha de percato:** 14/09/2026 **Hora de percato:** 12:30
**Lugar de los hechos:** ESTADO: TAMAULIPAS , MUNICIPIO: VICTORIA
**Carpeta de investigación** FGJT/FEIDDFP/VIC/UE1/00200/2026

### DATOS

| | |
|---|---|
| Características físicas: | complexion: mediana, cara: ovalado, color de la piel: moreno, cabello: negro corto liso, ojos: cafés pequeños, nariz: recta, boca: mediana, labios: medianos, estatura: 170 cm, peso: 65kg |
| Señas particulares: | cicatriz queloide en ambos brazos, cicatriz abajo de la rodilla izquierda de 10 cm. |
| Prendas de vestir: | playera color: negro, shorts color: azul, tenis color: negro |
| Autoridades Competentes: | FISCALÍA GENERAL DE JUSTICIA DEL ESTADO DE TAMAULIPAS. |

ALERTA NACIONAL

La información que se visualiza de la persona desaparecida o no localizada, es recibida e integrada por las autoridades de la Federación y de las Entidades Federativas competentes, por lo que cualquier información que se visualice, puede ser con la autoridad de origen.

**Si tienes información que ayude a la localización de alguna Persona Desaparecida o No Localizada, comunicate desde México al número telefónico 800 028 7783 o WhatsApp 55 1309 9024 y proporciona toda la información que tengas.**

Gobierno de México | Gobernación Secretaría de Gobernación | CNB Comisión Nacional de Búsqueda

# ALERTA NACIONAL



## FICHA DE BÚSQUEDA DE PERSONA DESAPARECIDA

**JUAN ANTONIO GARCIA GARCIA**
**Folio Único de Identificación**
**FI26-1D733BEB1-1FF5-41ED-91C5-A88AAB4A03A7**

**Edad al momento de la desaparición:** 28 **Edad Actual:** 28
**Lugar de nacimiento:** MICHOACAN
**Sexo:** HOMBRE **Genero:** MASCULINO
**Nacionalidad:** MEXICANA **¿Habla español?:** SI
**Idioma o lengua indígena:** SIN DATO **Discapacidad:** NO
**Fecha de hechos:** 29/08/2026 **Hora de hechos:** 14:00 **Fecha de percato:** 29/08/2026 **Hora de percato:** 14:00
**Lugar de los hechos:** ESTADO: MICHOACAN , MUNICIPIO: LÁZARO CÁRDENAS
**Carpeta de investigación** FEPD/40077/2026

| DATOS | |
|---|---|
| Características físicas: | complexion: mediana, color de la piel: moreno, cabello: castaño oscuro corto liso, ojos: cafés medianos, nariz: recta, boca: mediana, labios: gruesos, estatura: 165 cm, peso: 70kg |
| Señas particulares: | cicatriz en el brazo derecho. |
| Prendas de vestir: | SIN DATO |
| Autoridades Competentes: | FISCALÍA GENERAL DEL ESTADO DE MICHOACÁN. |

ALERTA NACIONAL

La información que se visualiza de la persona desaparecida o no localizada, es recibida e integrada por las autoridades de la Federación y de las Entidades Federativas competentes, por lo que cualquier información que se visualice, puede ser con la autoridad de origen.

**Si tienes información que ayude a la localización de alguna Persona Desaparecida o No Localizada, comunicate desde México al número telefónico 800 028 7783 o WhatsApp 55 1309 9024 y proporciona toda la información que tengas.**

Gobierno de México | Gobernación Secretaría de Gobernación | CNB Comisión Nacional de Búsqueda

# ALERTA NACIONAL



ALERTA NACIONAL

La información que se visualiza de la persona desaparecida o no localizada, es recibida e integrada por las autoridades de la Federación y de las Entidades Federativas competentes, por lo que cualquier información que se visualice, puede ser con la autoridad de origen.

## FICHA DE BÚSQUEDA DE PERSONA DESAPARECIDA

**JUAN CARLOS BELTRAN CASTAÑEDA**
**Folio Único de Identificación**
**FI26-19D06E631-D61E-48D1-816F-B4B21B27EE92**

**Edad al momento de la desaparición:** 33 **Edad Actual:** 34
**Lugar de nacimiento:** CIUDAD DE MEXICO
**Sexo:** HOMBRE **Genero:** MASCULINO
**Nacionalidad:** MEXICANA **¿Habla español?:** SIN DATO
**Idioma o lengua indígena:** SIN DATO **Discapacidad:** NO
**Fecha de hechos:** 12/09/2026 **Hora de hechos:** 16:00 **Fecha de percato:** 12/09/2026 **Hora de percato:** 20:00
**Lugar de los hechos:** ESTADO: CIUDAD DE MEXICO , MUNICIPIO: XOCHIMILCO
**Carpeta de investigación** CI-E-FDMDFDBP/C/UI-3 C/D/02394/09-2026

### DATOS

| | |
|---|---|
| Características físicas: | complexion: mediana, cara: redondo, color de la piel: blanco, cabello: negro corto liso, ojos: cafés medianos, nariz: achatada, boca: mediana, estatura: 160 cm, peso: 69kg |
| Señas particulares: | cicatriz en las costillas de lado derecho |
| Prendas de vestir: | SIN DATO |
| Autoridades Competentes: | FISCALÍA GENERAL DE JUSTICIA DE LA CIUDAD DE MÉXICO. |

**Si tienes información que ayude a la localización de alguna Persona Desaparecida o No Localizada, comunicate desde México al número telefónico 800 028 7783 o WhatsApp 55 1309 9024 y proporciona toda la información que tengas.**

Gobierno de México | Gobernación Secretaría de Gobernación | CNB Comisión Nacional de Búsqueda

# ALERTA NACIONAL



ALERTA NACIONAL

## FICHA DE BÚSQUEDA DE PERSONA DESAPARECIDA

**JUAN JOSE PEREZ HERNANDEZ**
**Folio Único de Identificación**
**FI26-19F30FC25-8AEA-47F3-B411-224F9C421669**

**Edad al momento de la desaparición:** 37 **Edad Actual:** 38
**Lugar de nacimiento:** TAMAULIPAS
**Sexo:** HOMBRE **Genero:** MASCULINO
**Nacionalidad:** MEXICANA **¿Habla español?:** SI
**Idioma o lengua indígena:** SIN DATO **Discapacidad:** NO
**Fecha de hechos:** 20/11/2025 **Hora de hechos:** 14:30 **Fecha de percato:** 20/11/2025 **Hora de percato:** 20:00
**Lugar de los hechos:** ESTADO: OAXACA , MUNICIPIO: MATÍAS ROMERO AVENDAÑO
**Carpeta de investigación** 30898/FDPE/2025

### DATOS

| | |
|---|---|
| Características físicas: | complexion: robusta, cara: redondo, color de la piel: moreno, cabello: negro corto crespo, ojos: cafés pequeños, nariz: alomada, boca: mediana, labios: medianos, estatura: 175 cm, peso: 80kg |
| Señas particulares: | cicatriz en brazo izquierdo de aproximadamente 30 cm |
| Prendas de vestir: | pantalón color: azul, playera color: gris, tenis color: azul |
| Autoridades Competentes: | FISCALÍA GENERAL DEL ESTADO DE OAXACA. |

La información que se visualiza de la persona desaparecida o no localizada, es recibida e integrada por las autoridades de la Federación y de las Entidades Federativas competentes, por lo que cualquier información que se visualice, puede ser con la autoridad de origen.

**Si tienes información que ayude a la localización de alguna Persona Desaparecida o No Localizada, comunicate desde México al número telefónico 800 028 7783 o WhatsApp 55 1309 9024 y proporciona toda la información que tengas.**

Gobierno de México | Gobernación Secretaría de Gobernación | CNB Comisión Nacional de Búsqueda

# ALERTA NACIONAL



ALERTA NACIONAL

La información que se visualiza de la persona desaparecida o no localizada, es recibida e integrada por las autoridades de la Federación y de las Entidades Federativas competentes, por lo que cualquier información que se visualice, puede ser con la autoridad de origen.

## FICHA DE BÚSQUEDA DE PERSONA DESAPARECIDA

**LAURA ERIKA JIMENEZ CHAVEZ**
**Folio Único de Identificación**
**FI26-1F7D542DD-6306-46B9-9DC0-ED32C84D78D5**

**Edad al momento de la desaparición:** 46 **Edad Actual:** 47
**Lugar de nacimiento:** CIUDAD DE MEXICO
**Sexo:** MUJER **Genero:** FEMENINO
**Nacionalidad:** MEXICANA **¿Habla español?:** SI
**Idioma o lengua indígena:** SIN DATO **Discapacidad:** NO
**Fecha de hechos:** 07/07/2026 **Hora de hechos:** 23:00 **Fecha de percato:** 08/07/2026 **Hora de percato:** 04:00
**Lugar de los hechos:** ESTADO: CIUDAD DE MEXICO , MUNICIPIO: GUSTAVO A. MADERO
**Carpeta de investigación** CI-E-FDMDFDBP/C/UI-2 C/D/02355/09-2026

## DATOS

| | |
|---|---|
| Características físicas: | complexion: delgada, cara: ovalado, color de la piel: moreno, cabello: castaño oscuro no recuerda liso, ojos: cafés pequeños, nariz: recta, boca: mediana, labios: delgados, estatura: 155 cm, peso: 50kg |
| Señas particulares: | cicatriz en abdomen por quemadura, cicatriz en cuello lado derecho por quemadura |
| Prendas de vestir: | SIN DATO |
| Autoridades Competentes: | FISCALÍA GENERAL DE JUSTICIA DE LA CIUDAD DE MÉXICO. |

**Si tienes información que ayude a la localización de alguna Persona Desaparecida o No Localizada, comunicate desde México al número telefónico 800 028 7783 o WhatsApp 55 1309 9024 y proporciona toda la información que tengas.**

Gobierno de México | Gobernación Secretaría de Gobernación | CNB Comisión Nacional de Búsqueda

# ALERTA NACIONAL



## FICHA DE BÚSQUEDA DE PERSONA DESAPARECIDA

**LIAM EMMANUEL GARCIA ALDUCIN**
**Folio Único de Identificación**
**FI26-11933591D-2435-4285-A5A4-5740765C6A30**

**Edad al momento de la desaparición:** 2 **Edad Actual:** 2
**Lugar de nacimiento:** CIUDAD DE MEXICO
**Sexo:** HOMBRE **Genero:** MASCULINO
**Nacionalidad:** MEXICANA **¿Habla español?:** SI
**Idioma o lengua indígena:** SIN DATO **Discapacidad:** NO
**Fecha de hechos:** 18/09/2026 **Hora de hechos:** 12:09 **Fecha de percato:** 18/09/2026 **Hora de percato:** 21:00
**Lugar de los hechos:** ESTADO: CIUDAD DE MEXICO , MUNICIPIO: COYOACÁN
**Carpeta de investigación** CI-E-FDMDFDBP/C/UI-2 C/D/02382/09-2026

### DATOS

| | |
|---|---|
| Características físicas: | complexion: delgada, cara: redondo, color de la piel: moreno, cabello: castaño oscuro corto ondulado, ojos: cafés medianos, nariz: recta, boca: mediana, labios: delgados, estatura: 50 cm, peso: 10kg |
| Señas particulares: | mancha tipo lunar en brazo derecho |
| Prendas de vestir: | SIN DATO |
| Autoridades Competentes: | FISCALÍA GENERAL DE JUSTICIA DE LA CIUDAD DE MÉXICO. |

ALERTA NACIONAL

La información que se visualiza de la persona desaparecida o no localizada, es recibida e integrada por las autoridades de la Federación y de las Entidades Federativas competentes, por lo que cualquier información que se visualice, puede ser con la autoridad de origen.

**Si tienes información que ayude a la localización de alguna Persona Desaparecida o No Localizada, comunicate desde México al número telefónico 800 028 7783 o WhatsApp 55 1309 9024 y proporciona toda la información que tengas.**

Gobierno de México | Gobernación Secretaría de Gobernación | CNB Comisión Nacional de Búsqueda

# ALERTA NACIONAL



## FICHA DE BÚSQUEDA DE PERSONA DESAPARECIDA

**LORENZO PEÑA BARRIENTOS**
**Folio Único de Identificación**
**FI26-197CFAE35-7458-482A-AD84-E1E3F5A57214**

**Edad al momento de la desaparición:** 66 **Edad Actual:** 66
**Lugar de nacimiento:** CIUDAD DE MEXICO
**Sexo:** HOMBRE **Genero:** MASCULINO
**Nacionalidad:** MEXICANA **¿Habla español?:** SIN DATO
**Idioma o lengua indígena:** SIN DATO **Discapacidad:** NO
**Fecha de hechos:** 14/09/2026 **Hora de hechos:** 09:00 **Fecha de percato:** 14/09/2026 **Hora de percato:** 09:00
**Lugar de los hechos:** ESTADO: CIUDAD DE MEXICO , MUNICIPIO: TLÁHUAC
**Carpeta de investigación** CI-E-FDMDFDBP/C/UI-1 C/D/02375/09-2026

## DATOS

| | |
|---|---|
| Características físicas: | complexion: delgada, cara: ovalado, color de la piel: moreno, ojos: cafés medianos, labios: delgados, estatura: 160 cm |
| Señas particulares: | cicatriz en la espinilla de la pierna derecha, usa puente fijo en dientes frontales superiores |
| Prendas de vestir: | pantalón color: negro, playera color: vino |
| Autoridades Competentes: | FISCALÍA GENERAL DE JUSTICIA DE LA CIUDAD DE MÉXICO. |

ALERTA NACIONAL

La información que se visualiza de la persona desaparecida o no localizada, es recibida e integrada por las autoridades de la Federación y de las Entidades Federativas competentes, por lo que cualquier información que se visualice, puede ser con la autoridad de origen.

**Si tienes información que ayude a la localización de alguna Persona Desaparecida o No Localizada, comunicate desde México al número telefónico 800 028 7783 o WhatsApp 55 1309 9024 y proporciona toda la información que tengas.**

Gobierno de México | Gobernación Secretaría de Gobernación | CNB Comisión Nacional de Búsqueda

# ALERTA NACIONAL



## FICHA DE BÚSQUEDA DE PERSONA DESAPARECIDA

**LORENZO SANCHEZ RIVERA**
**Folio Único de Identificación**
**FI26-1B2832591-2987-4C77-8352-3AB08A1B3E0C**

**Edad al momento de la desaparición:** 26 **Edad Actual:** 26
**Lugar de nacimiento:** MICHOACAN
**Sexo:** HOMBRE **Genero:** FEMENINO
**Nacionalidad:** MEXICANA **¿Habla español?:** SI
**Idioma o lengua indígena:** SIN DATO **Discapacidad:** NO
**Fecha de hechos:** 27/07/2026 **Hora de hechos:** 17:16 **Fecha de percato:** 27/07/2026 **Hora de percato:** 17:16
**Lugar de los hechos:** ESTADO: JALISCO , MUNICIPIO: VALLE DE GUADALUPE
**Carpeta de investigación** FEPD/40150/2026

### DATOS

| | |
|---|---|
| Características físicas: | complexion: delgada, cara: redondo, cabello: negro mediano liso, ojos: cafés medianos, estatura: 160 cm, peso: 58kg |
| Señas particulares: | cicatriz en clavicula de lado izquierdo por fractura |
| Prendas de vestir: | SIN DATO |
| Autoridades Competentes: | FISCALÍA GENERAL DEL ESTADO DE MICHOACÁN. |

ALERTA NACIONAL

La información que se visualiza de la persona desaparecida o no localizada, es recibida e integrada por las autoridades de la Federación y de las Entidades Federativas competentes, por lo que cualquier información que se visualice, puede ser con la autoridad de origen.

**Si tienes información que ayude a la localización de alguna Persona Desaparecida o No Localizada, comunicate desde México al número telefónico 800 028 7783 o WhatsApp 55 1309 9024 y proporciona toda la información que tengas.**

Gobierno de México | Gobernación Secretaría de Gobernación | CNB Comisión Nacional de Búsqueda

# ALERTA NACIONAL



ALERTA NACIONAL

La información que se visualiza de la persona desaparecida o no localizada, es recibida e integrada por las autoridades de la Federación y de las Entidades Federativas competentes, por lo que cualquier información que se visualice, puede ser con la autoridad de origen.

## FICHA DE BÚSQUEDA DE PERSONA DESAPARECIDA

**LUIS ANGEL JUAREZ CAMACHO**
**Folio Único de Identificación**
**FI26-1739D73E4-CC62-416E-B1FE-47059A9D1B5E**

**Edad al momento de la desaparición:** 22 **Edad Actual:** 22
**Lugar de nacimiento:** PUEBLA
**Sexo:** HOMBRE **Genero:** MASCULINO
**Nacionalidad:** MEXICANA **¿Habla español?:** SI
**Idioma o lengua indígena:** SIN DATO **Discapacidad:** NO
**Fecha de hechos:** 01/09/2026 **Hora de hechos:** 19:10 **Fecha de percato:** 01/09/2026 **Hora de percato:** 19:10
**Lugar de los hechos:** ESTADO: PUEBLA , MUNICIPIO: PUEBLA
**Carpeta de investigación** FGEP/CDI/FEIDDFPDCP/DESAPARECIDOS.B-I/001274/2026

### DATOS

| | |
|---|---|
| Características físicas: | complexion: robusta, cara: ovalado, color de la piel: moreno, cabello: negro corto liso, ojos: cafés medianos, nariz: recta, boca: mediana, labios: gruesos, estatura: 170 cm, peso: 75kg |
| Señas particulares: | diversas cicatrices en la nuca |
| Prendas de vestir: | SIN DATO |
| Autoridades Competentes: | FISCALÍA GENERAL DEL ESTADO DE PUEBLA. |

**Si tienes información que ayude a la localización de alguna Persona Desaparecida o No Localizada, comunicate desde México al número telefónico 800 028 7783 o WhatsApp 55 1309 9024 y proporciona toda la información que tengas.**

Gobierno de México | Gobernación Secretaría de Gobernación | CNB Comisión Nacional de Búsqueda

# ALERTA NACIONAL



ALERTA NACIONAL

## FICHA DE BÚSQUEDA DE PERSONA DESAPARECIDA

**LUIS ENRIQUE CASTILLO CAMPOS**
**Folio Único de Identificación**
**FI26-1C5EDD601-2E96-472A-A5AF-0AE20FC591A2**

**Edad al momento de la desaparición:** 30 **Edad Actual:** 30
**Lugar de nacimiento:** TLAXCALA
**Sexo:** HOMBRE **Genero:** MASCULINO
**Nacionalidad:** MEXICANA **¿Habla español?:** SI
**Idioma o lengua indígena:** SIN DATO **Discapacidad:** NO
**Fecha de hechos:** 05/09/2026 **Hora de hechos:** 08:00 **Fecha de percato:** 14/09/2026 **Hora de percato:** 00:00
**Lugar de los hechos:** ESTADO: TLAXCALA , MUNICIPIO: ZACATELCO
**Carpeta de investigación** C.I. FG-AIFEPDNL/140/2026

### DATOS

| | |
|---|---|
| Características físicas: | complexion: delgada, cara: redondo, color de la piel: moreno, cabello: negro corto liso, ojos: cafés medianos, nariz: recta, boca: grande, labios: gruesos, estatura: 165 cm, peso: 70kg |
| Señas particulares: | tatuaje en tinta negra, en el antebrazo izquierdo, con las figuras de un ojo, una familia y una estrella |
| Prendas de vestir: | SIN DATO |
| Autoridades Competentes: | FISCALÍA GENERAL DE JUSTICIA DEL ESTADO DE TLAXCALA. |

La información que se visualiza de la persona desaparecida o no localizada, es recibida e integrada por las autoridades de la Federación y de las Entidades Federativas competentes, por lo que cualquier información que se visualice, puede ser con la autoridad de origen.

**Si tienes información que ayude a la localización de alguna Persona Desaparecida o No Localizada, comunicate desde México al número telefónico 800 028 7783 o WhatsApp 55 1309 9024 y proporciona toda la información que tengas.**

Gobierno de México | Gobernación Secretaría de Gobernación | CNB Comisión Nacional de Búsqueda

# ALERTA NACIONAL

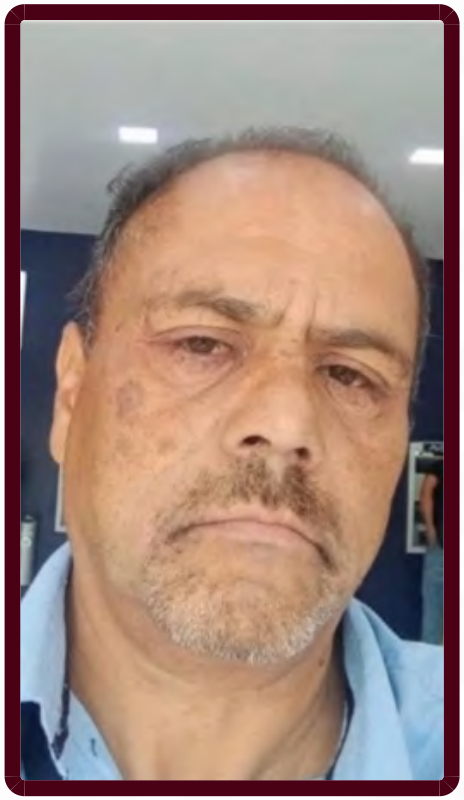

ALERTA NACIONAL

La información que se visualiza de la persona desaparecida o no localizada, es recibida e integrada por las autoridades de la Federación y de las Entidades Federativas competentes, por lo que cualquier información que se visualice, puede ser con la autoridad de origen.

## FICHA DE BÚSQUEDA DE PERSONA DESAPARECIDA

**LUIS HERNANDEZ SEGURA**
**Folio Único de Identificación**
**FI26-1A14A1098-4AEB-431D-9D9A-9857699329C2**

**Edad al momento de la desaparición:** 58 **Edad Actual:** 58
**Lugar de nacimiento:** CIUDAD DE MEXICO
**Sexo:** HOMBRE **Genero:** MASCULINO
**Nacionalidad:** MEXICANA **¿Habla español?:** SI
**Idioma o lengua indígena:** SIN DATO **Discapacidad:** NO
**Fecha de hechos:** 02/09/2026 **Hora de hechos:** 06:00 **Fecha de percato:** 03/09/2026 **Hora de percato:** 06:00
**Lugar de los hechos:** ESTADO: CIUDAD DE MEXICO , MUNICIPIO: TLALPAN
**Carpeta de investigación** CI-E-FDMDFDBP/C/UI-2 C/D/02385/09-2026

### DATOS

| | |
|---|---|
| Características físicas: | complexion: mediana, cara: cuadrado, color de la piel: moreno, cabello: cano corto crespo, ojos: cafés medianos, nariz: achatada, boca: mediana, estatura: 163 cm, peso: 75kg |
| Señas particulares: | cicatriz en la sien derecha y manchas de paño |
| Prendas de vestir: | SIN DATO |
| Autoridades Competentes: | FISCALÍA GENERAL DE JUSTICIA DE LA CIUDAD DE MÉXICO. |

**Si tienes información que ayude a la localización de alguna Persona Desaparecida o No Localizada, comunicate desde México al número telefónico 800 028 7783 o WhatsApp 55 1309 9024 y proporciona toda la información que tengas.**

Gobierno de México | Gobernación Secretaría de Gobernación | CNB Comisión Nacional de Búsqueda

# ALERTA NACIONAL



## FICHA DE BÚSQUEDA DE PERSONA DESAPARECIDA

**LUIS OSCAR MADRIGAL OLIVAS**
**Folio Único de Identificación**
**FI26-1BAF4B260-FD4B-48FD-A0E3-B4D5A4C7397A**

**Edad al momento de la desaparición:** 43 **Edad Actual:** 43
**Lugar de nacimiento:** DURANGO
**Sexo:** HOMBRE **Genero:** MASCULINO
**Nacionalidad:** MEXICANA **¿Habla español?:** SI
**Idioma o lengua indígena:** SIN DATO **Discapacidad:** NO
**Fecha de hechos:** 16/09/2026 **Hora de hechos:** 23:06 **Fecha de percato:** 16/09/2026 **Hora de percato:** 23:10
**Lugar de los hechos:** ESTADO: DURANGO , MUNICIPIO: DURANGO
**Carpeta de investigación** CDI/FGE/R1/DGO/13941/26

### DATOS

| | |
|---|---|
| Características físicas: | complexion: delgada, cara: ovalado, color de la piel: moreno, cabello: negro corto liso, ojos: cafés medianos, nariz: achatada, boca: grande, labios: delgados, estatura: 170 cm, peso: 80kg |
| Señas particulares: | toda la espalda la tiene tatuada con una escena biblica |
| Prendas de vestir: | SIN DATO |
| Autoridades Competentes: | FISCALÍA GENERAL DEL ESTADO DE DURANGO. |

ALERTA NACIONAL

La información que se visualiza de la persona desaparecida o no localizada, es recibida e integrada por las autoridades de la Federación y de las Entidades Federativas competentes, por lo que cualquier información que se visualice, puede ser con la autoridad de origen.

**Si tienes información que ayude a la localización de alguna Persona Desaparecida o No Localizada, comunicate desde México al número telefónico 800 028 7783 o WhatsApp 55 1309 9024 y proporciona toda la información que tengas.**

Gobierno de México | Gobernación Secretaría de Gobernación | CNB Comisión Nacional de Búsqueda

# ALERTA NACIONAL



## FICHA DE BÚSQUEDA DE PERSONA DESAPARECIDA

**LUIS ROBERTO MORENO GOMEZ**
**Folio Único de Identificación**
**FI26-1E0B29CE7-AA05-4D7C-8E24-D91586D1872C**

**Edad al momento de la desaparición:** 34 **Edad Actual:** 34
**Lugar de nacimiento:** MICHOACAN
**Sexo:** HOMBRE **Genero:** MASCULINO
**Nacionalidad:** MEXICANA **¿Habla español?:** SI
**Idioma o lengua indígena:** SIN DATO **Discapacidad:** NO
**Fecha de hechos:** 13/09/2026 **Hora de hechos:** 17:00 **Fecha de percato:** 13/09/2026 **Hora de percato:** 17:00
**Lugar de los hechos:** ESTADO: MICHOACAN , MUNICIPIO: MADERO
**Carpeta de investigación** FEPD/40175/2026

| DATOS | |
|---|---|
| Características físicas: | complexion: delgada, cara: redondo, color de la piel: moreno, cabello: negro corto ondulado, ojos: cafés medianos, nariz: alomada, boca: grande, labios: gruesos, estatura: 165 cm, peso: 60kg |
| Señas particulares: | ausencia de un diente frontal en la parte superior |
| Prendas de vestir: | SIN DATO |
| Autoridades Competentes: | FISCALÍA GENERAL DEL ESTADO DE MICHOACÁN. |

ALERTA NACIONAL

La información que se visualiza de la persona desaparecida o no localizada, es recibida e integrada por las autoridades de la Federación y de las Entidades Federativas competentes, por lo que cualquier información que se visualice, puede ser con la autoridad de origen.

**Si tienes información que ayude a la localización de alguna Persona Desaparecida o No Localizada, comunicate desde México al número telefónico 800 028 7783 o WhatsApp 55 1309 9024 y proporciona toda la información que tengas.**

Gobierno de México | Gobernación Secretaría de Gobernación | CNB Comisión Nacional de Búsqueda

# ALERTA NACIONAL



## FICHA DE BÚSQUEDA DE PERSONA DESAPARECIDA

**LUISA ANDREA SERRANO FRANCO**
**Folio Único de Identificación**
**FI26-1C4C74489-08B0-4F94-A1B8-C072200B12B7**

**Edad al momento de la desaparición:** 26 **Edad Actual:** 26
**Lugar de nacimiento:** CIUDAD DE MEXICO
**Sexo:** MUJER **Genero:** FEMENINO
**Nacionalidad:** MEXICANA **¿Habla español?:** SI
**Idioma o lengua indígena:** SIN DATO **Discapacidad:** NO
**Fecha de hechos:** 17/09/2026 **Hora de hechos:** 09:30 **Fecha de percato:** 17/09/2026 **Hora de percato:** 09:30
**Lugar de los hechos:** ESTADO: CIUDAD DE MEXICO , MUNICIPIO: ÁLVARO OBREGÓN
**Carpeta de investigación** CI-E-FDMDFDBP/C/UI-2 C/D/02389/09-2026

### DATOS

| | |
|---|---|
| Características físicas: | complexion: robusta, cara: redondo, color de la piel: moreno, cabello: negro mediano liso, ojos: cafés medianos, nariz: recta, boca: grande, labios: gruesos, estatura: 152 cm, peso: 64kg |
| Señas particulares: | cicatriz de cirugia en cadera de lado derecho por operacion de riñon, lunar en la cara de lado izquierdo |
| Prendas de vestir: | SIN DATO |
| Autoridades Competentes: | FISCALÍA GENERAL DE JUSTICIA DE LA CIUDAD DE MÉXICO. |

ALERTA NACIONAL

La información que se visualiza de la persona desaparecida o no localizada, es recibida e integrada por las autoridades de la Federación y de las Entidades Federativas competentes, por lo que cualquier información que se visualice, puede ser con la autoridad de origen.

**Si tienes información que ayude a la localización de alguna Persona Desaparecida o No Localizada, comunicate desde México al número telefónico 800 028 7783 o WhatsApp 55 1309 9024 y proporciona toda la información que tengas.**

Gobierno de México | Gobernación Secretaría de Gobernación | CNB Comisión Nacional de Búsqueda

# ALERTA NACIONAL

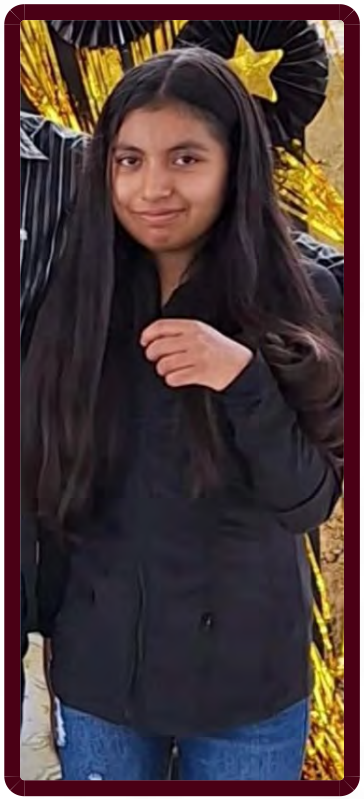

ALERTA NACIONAL

La información que se visualiza de la persona desaparecida o no localizada, es recibida e integrada por las autoridades de la Federación y de las Entidades Federativas competentes, por lo que cualquier información que se visualice, puede ser con la autoridad de origen.

## FICHA DE BÚSQUEDA DE PERSONA DESAPARECIDA

**MARIA DE JESUS PEREZ PEREZ**
**Folio Único de Identificación**
**FI26-1D1E1947A-AF4B-473C-AA77-33E294282356**

**Edad al momento de la desaparición:** 15 **Edad Actual:** 15
**Lugar de nacimiento:** HIDALGO
**Sexo:** MUJER **Genero:** FEMENINO
**Nacionalidad:** MEXICANA **¿Habla español?:** SI
**Idioma o lengua indígena:** SIN DATO **Discapacidad:** NO
**Fecha de hechos:** 10/09/2026 **Hora de hechos:** 22:00 **Fecha de percato:** 15/09/2026 **Hora de percato:** 16:04
**Lugar de los hechos:** ESTADO: HIDALGO , MUNICIPIO: SANTIAGO DE ANAYA
**Carpeta de investigación** 01-2026-01880

### DATOS

| | |
|---|---|
| Características físicas: | complexion: mediana, cara: redondo, color de la piel: moreno, cabello: negro largo liso, ojos: cafés medianos, nariz: recta, boca: mediana, labios: delgados, estatura: 150 cm, peso: 45kg |
| Señas particulares: | NINGUNA |
| Prendas de vestir: | pants color: rosa, sudadera color: verde, zapatos color: negro |
| Autoridades Competentes: | PROCURADURÍA GENERAL DE JUSTICIA DEL ESTADO DE HIDALGO. |

**Si tienes información que ayude a la localización de alguna Persona Desaparecida o No Localizada, comunicate desde México al número telefónico 800 028 7783 o WhatsApp 55 1309 9024 y proporciona toda la información que tengas.**

Gobierno de México | Gobernación Secretaría de Gobernación | CNB Comisión Nacional de Búsqueda

# ALERTA NACIONAL



ALERTA NACIONAL

La información que se visualiza de la persona desaparecida o no localizada, es recibida e integrada por las autoridades de la Federación y de las Entidades Federativas competentes, por lo que cualquier información que se visualice, puede ser con la autoridad de origen.

## FICHA DE BÚSQUEDA DE PERSONA DESAPARECIDA

**MARIA FERNANDA CELIS MARTINEZ**
**Folio Único de Identificación**
**FI26-1B28F2A43-FA49-4090-84EC-488F96CB0473**

**Edad al momento de la desaparición:** 22 **Edad Actual:** 22
**Lugar de nacimiento:** CIUDAD DE MEXICO
**Sexo:** MUJER **Genero:** FEMENINO
**Nacionalidad:** MEXICANA **¿Habla español?:** SI
**Idioma o lengua indígena:** SIN DATO **Discapacidad:** NO
**Fecha de hechos:** 15/09/2026 **Hora de hechos:** 18:00 **Fecha de percato:** 15/09/2026 **Hora de percato:** 18:30
**Lugar de los hechos:** ESTADO: CIUDAD DE MEXICO , MUNICIPIO: BENITO JUÁREZ
**Carpeta de investigación** CI-E-FDMDFDBP/C/UI-2 C/D/02387/09-2026

### DATOS

| | |
|---|---|
| Características físicas: | complexion: delgada, cara: ovalado, color de la piel: moreno, cabello: castaño oscuro largo liso, ojos: cafés medianos, nariz: achatada, boca: mediana, labios: delgados, estatura: 158 cm, peso: 50kg |
| Señas particulares: | cicatriz en el antebrazo |
| Prendas de vestir: | SIN DATO |
| Autoridades Competentes: | FISCALÍA GENERAL DE JUSTICIA DE LA CIUDAD DE MÉXICO. |

**Si tienes información que ayude a la localización de alguna Persona Desaparecida o No Localizada, comunicate desde México al número telefónico 800 028 7783 o WhatsApp 55 1309 9024 y proporciona toda la información que tengas.**

Gobierno de México | Gobernación Secretaría de Gobernación | CNB Comisión Nacional de Búsqueda

# ALERTA NACIONAL

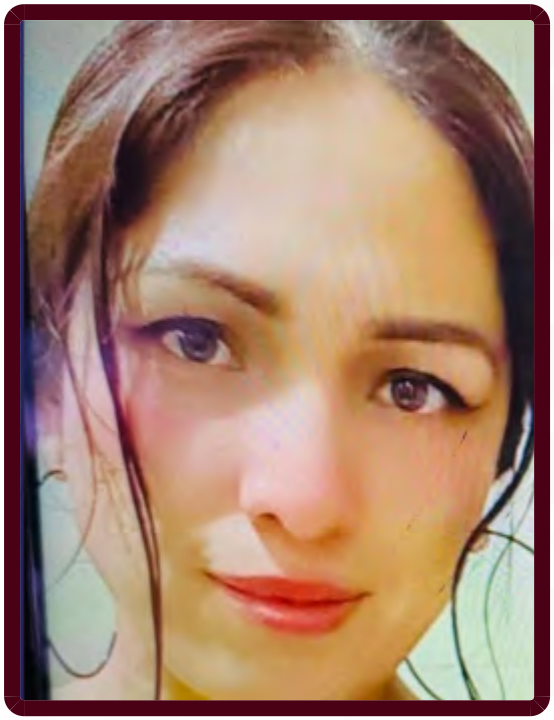

## FICHA DE BÚSQUEDA DE PERSONA DESAPARECIDA

**MARIA GUADALUPE LOPEZ TEJEDA**
**Folio Único de Identificación**
**FI26-14123EC4D-10F7-40C9-967E-5DEF34D033A9**

**Edad al momento de la desaparición:** 32 **Edad Actual:** 32
**Lugar de nacimiento:** MICHOACAN
**Sexo:** MUJER **Genero:** FEMENINO
**Nacionalidad:** MEXICANA **¿Habla español?:** SI
**Idioma o lengua indígena:** SIN DATO **Discapacidad:** NO
**Fecha de hechos:** 02/09/2026 **Hora de hechos:** 05:50 **Fecha de percato:** 02/09/2026 **Hora de percato:** 05:50
**Lugar de los hechos:** ESTADO: MICHOACAN , MUNICIPIO: ZAMORA
**Carpeta de investigación** FRZA/37803/2026

| DATOS | |
|---|---|
| Características físicas: | complexion: delgada, cara: ovalado, color de la piel: moreno, cabello: negro mediano ondulado, ojos: cafés medianos, estatura: 165 cm, peso: 70kg |
| Señas particulares: | tatuaje en cuello con la leyenda 1994. |
| Prendas de vestir: | SIN DATO |
| Autoridades Competentes: | FISCALÍA GENERAL DEL ESTADO DE MICHOACÁN. |

ALERTA NACIONAL

La información que se visualiza de la persona desaparecida o no localizada, es recibida e integrada por las autoridades de la Federación y de las Entidades Federativas competentes, por lo que cualquier información que se visualice, puede ser con la autoridad de origen.

**Si tienes información que ayude a la localización de alguna Persona Desaparecida o No Localizada, comunicate desde México al número telefónico 800 028 7783 o WhatsApp 55 1309 9024 y proporciona toda la información que tengas.**

Gobierno de México | Gobernación Secretaría de Gobernación | CNB Comisión Nacional de Búsqueda

# ALERTA NACIONAL



## FICHA DE BÚSQUEDA DE PERSONA DESAPARECIDA

**MARIA ISABELLA OROZCO LOZANO**
**Folio Único de Identificación**
**FI26-1E1E2233E-8FF8-4AC8-810C-00B7E75FB760**

**Edad al momento de la desaparición:** 17 **Edad Actual:** 17
**Lugar de nacimiento:** CIUDAD DE MEXICO
**Sexo:** MUJER **Genero:** FEMENINO
**Nacionalidad:** MEXICANA **¿Habla español?:** SI
**Idioma o lengua indígena:** SIN DATO **Discapacidad:** NO
**Fecha de hechos:** 18/09/2026 **Hora de hechos:** 20:40 **Fecha de percato:** 18/09/2026 **Hora de percato:** 20:40
**Lugar de los hechos:** ESTADO: CIUDAD DE MEXICO , MUNICIPIO: CUAUHTÉMOC
**Carpeta de investigación** CI-E-FDMDFDBP/C/UI-1 C/D/02378/09-2026

| DATOS | |
|---|---|
| Características físicas: | complexion: mediana, cara: ovalado, ojos: cafés medianos, nariz: recta, boca: pequeña, labios: delgados, estatura: 152 cm, peso: 65kg |
| Señas particulares: | pecas en todo el rostro |
| Prendas de vestir: | pantalón color: azul, playera color: morado, tenis |
| Autoridades Competentes: | FISCALÍA GENERAL DE JUSTICIA DE LA CIUDAD DE MÉXICO. |

ALERTA NACIONAL

La información que se visualiza de la persona desaparecida o no localizada, es recibida e integrada por las autoridades de la Federación y de las Entidades Federativas competentes, por lo que cualquier información que se visualice, puede ser con la autoridad de origen.

**Si tienes información que ayude a la localización de alguna Persona Desaparecida o No Localizada, comunicate desde México al número telefónico 800 028 7783 o WhatsApp 55 1309 9024 y proporciona toda la información que tengas.**

Gobierno de México | Gobernación Secretaría de Gobernación | CNB Comisión Nacional de Búsqueda

# ALERTA NACIONAL



ALERTA NACIONAL

La información que se visualiza de la persona desaparecida o no localizada, es recibida e integrada por las autoridades de la Federación y de las Entidades Federativas competentes, por lo que cualquier información que se visualice, puede ser con la autoridad de origen.

## FICHA DE BÚSQUEDA DE PERSONA DESAPARECIDA

**MELISSA YAMILETH HERNANDEZ URBINA**
**Folio Único de Identificación**
**FI26-15DE8C9EB-D8B6-46D0-8FF4-746AFAB05D20**

**Edad al momento de la desaparición:** 17 **Edad Actual:** 17
**Lugar de nacimiento:** CIUDAD DE MEXICO
**Sexo:** MUJER **Genero:** FEMENINO
**Nacionalidad:** MEXICANA **¿Habla español?:** SIN DATO
**Idioma o lengua indígena:** SIN DATO **Discapacidad:** NO
**Fecha de hechos:** 15/09/2026 **Hora de hechos:** 20:00 **Fecha de percato:** 15/09/2026 **Hora de percato:** 22:00
**Lugar de los hechos:** ESTADO: CIUDAD DE MEXICO , MUNICIPIO: ÁLVARO OBREGÓN
**Carpeta de investigación** CI-E-FDMDFDBP/C/UI-3 C/D/02395/09-2026

## DATOS

| | |
|---|---|
| Características físicas: | complexion: mediana, cara: redondo, color de la piel: moreno, cabello: negro mediano ondulado, ojos: cafés medianos, nariz: achatada, boca: mediana, estatura: 155 cm, peso: 65kg |
| Señas particulares: | perforacion en la nariz de lado derecho |
| Prendas de vestir: | SIN DATO |
| Autoridades Competentes: | FISCALÍA GENERAL DE JUSTICIA DE LA CIUDAD DE MÉXICO. |

**Si tienes información que ayude a la localización de alguna Persona Desaparecida o No Localizada, comunicate desde México al número telefónico 800 028 7783 o WhatsApp 55 1309 9024 y proporciona toda la información que tengas.**

Gobierno de México | Gobernación Secretaría de Gobernación | CNB Comisión Nacional de Búsqueda

# ALERTA NACIONAL

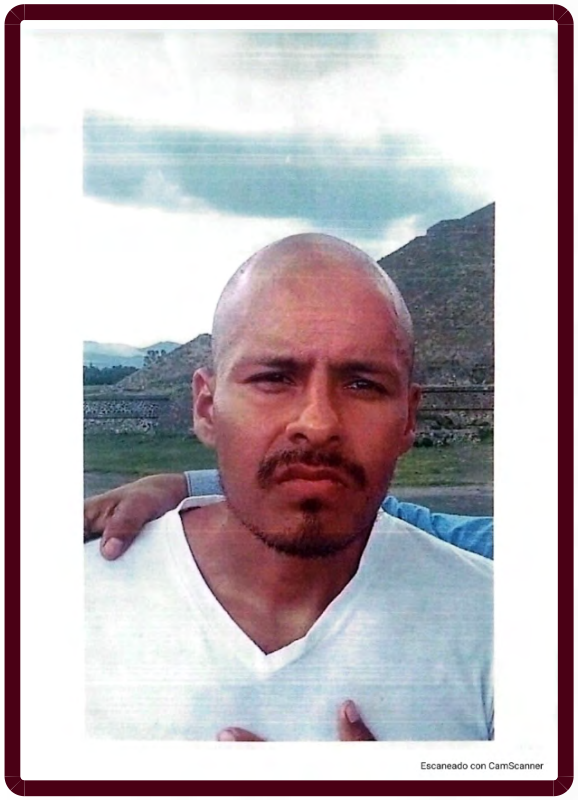


ALERTA NACIONAL

La información que se visualiza de la persona desaparecida o no localizada, es recibida e integrada por las autoridades de la Federación y de las Entidades Federativas competentes, por lo que cualquier información que se visualice, puede ser con la autoridad de origen.

## FICHA DE BÚSQUEDA DE PERSONA DESAPARECIDA

**MIGUEL ALEJANDRO MARTINEZ SALAZAR**
**Folio Único de Identificación**
**FI26-12332273E-9B78-413E-BC62-54FE3887A296**

**Edad al momento de la desaparición:** 39 **Edad Actual:** 39
**Lugar de nacimiento:** TAMAULIPAS
**Sexo:** HOMBRE **Genero:** MASCULINO
**Nacionalidad:** MEXICANA **¿Habla español?:** SI
**Idioma o lengua indígena:** SIN DATO **Discapacidad:** NO
**Fecha de hechos:** 16/08/2026 **Hora de hechos:** 14:00 **Fecha de percato:** 17/08/2026 **Hora de percato:** 10:00
**Lugar de los hechos:** ESTADO: GUERRERO , MUNICIPIO: ACAPULCO DE JUÁREZ
**Carpeta de investigación** 12022510500204170926

### DATOS

| | |
|---|---|
| Características físicas: | complexion: robusta, cara: ovalado, color de la piel: moreno, ojos: cafés grandes, boca: mediana, labios: gruesos, estatura: 171 cm, peso: 84kg |
| Señas particulares: | tatuaje en el hombre derecho d eun escorpion y el nombre de estefania en la espalda superior lado derecho |
| Prendas de vestir: | SIN DATO |
| Autoridades Competentes: | FISCALÍA GENERAL DEL ESTADO DE GUERRERO. |

**Si tienes información que ayude a la localización de alguna Persona Desaparecida o No Localizada, comunicate desde México al número telefónico 800 028 7783 o WhatsApp 55 1309 9024 y proporciona toda la información que tengas.**

Gobierno de México | Gobernación Secretaría de Gobernación | CNB Comisión Nacional de Búsqueda

# ALERTA NACIONAL

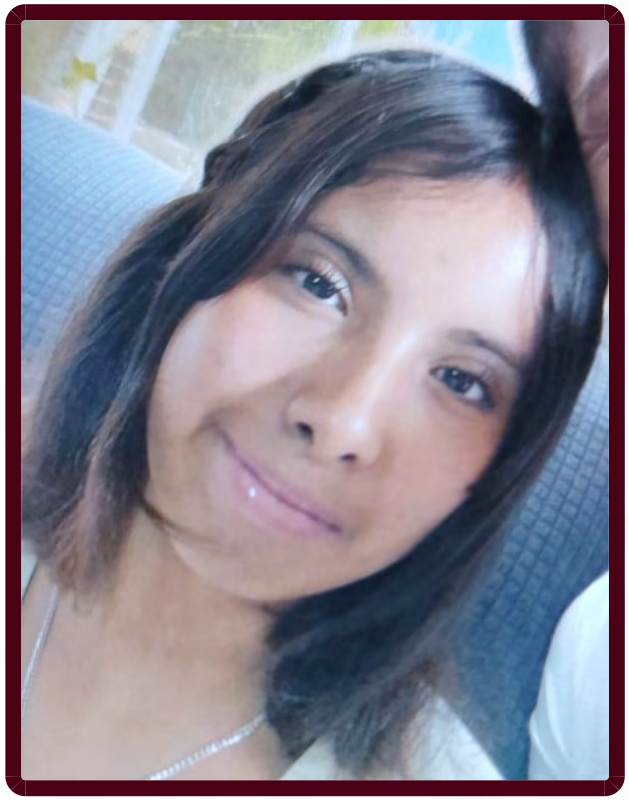

ALERTA NACIONAL

La información que se visualiza de la persona desaparecida o no localizada, es recibida e integrada por las autoridades de la Federación y de las Entidades Federativas competentes, por lo que cualquier información que se visualice, puede ser con la autoridad de origen.

## FICHA DE BÚSQUEDA DE PERSONA DESAPARECIDA

**NAHOMI ARIADNA TORRES BAUTISTA**
**Folio Único de Identificación**
**FI26-16A9D6003-1FFF-42D2-A9EE-8E096EDB520F**

**Edad al momento de la desaparición:** 15 **Edad Actual:** 15
**Lugar de nacimiento:** CIUDAD DE MEXICO
**Sexo:** MUJER **Genero:** FEMENINO
**Nacionalidad:** MEXICANA **¿Habla español?:** SI
**Idioma o lengua indígena:** SIN DATO **Discapacidad:** NO
**Fecha de hechos:** 18/09/2026 **Hora de hechos:** 06:45 **Fecha de percato:** 18/09/2026 **Hora de percato:** 06:45
**Lugar de los hechos:** ESTADO: CIUDAD DE MEXICO , MUNICIPIO: BENITO JUÁREZ
**Carpeta de investigación** CI-E-FDMDFDBP/C/UI-1 C/D/02376/09-2026

## DATOS

| | |
|---|---|
| Características físicas: | complexion: delgada, cara: ovalado, color de la piel: moreno, cabello: rojizo mediano liso, ojos: cafés grandes, nariz: recta, boca: pequeña, labios: gruesos, estatura: 142 cm, peso: 39kg |
| Señas particulares: | usa braquets en los dientes |
| Prendas de vestir: | SIN DATO |
| Autoridades Competentes: | FISCALÍA GENERAL DE JUSTICIA DE LA CIUDAD DE MÉXICO. |

**Si tienes información que ayude a la localización de alguna Persona Desaparecida o No Localizada, comunicate desde México al número telefónico 800 028 7783 o WhatsApp 55 1309 9024 y proporciona toda la información que tengas.**

Gobierno de México | Gobernación Secretaría de Gobernación | CNB Comisión Nacional de Búsqueda

# ALERTA NACIONAL

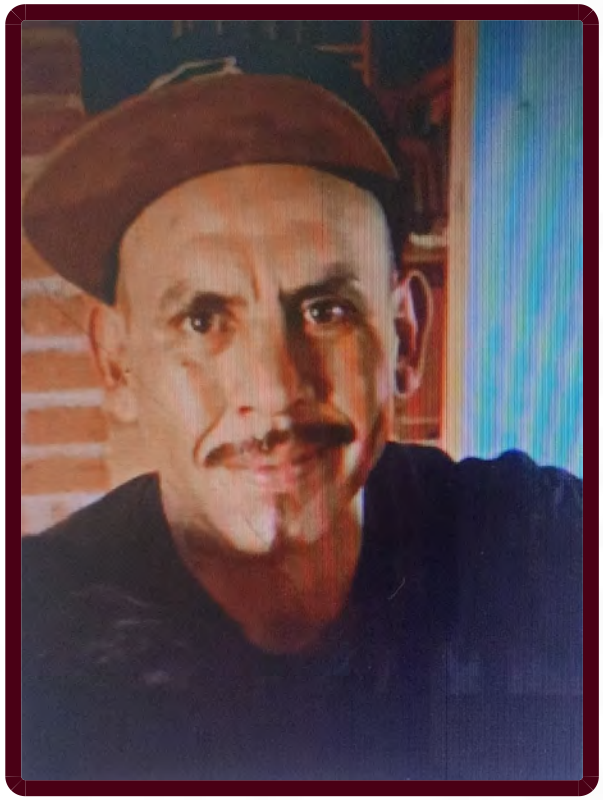

ALERTA NACIONAL

La información que se visualiza de la persona desaparecida o no localizada, es recibida e integrada por las autoridades de la Federación y de las Entidades Federativas competentes, por lo que cualquier información que se visualice, puede ser con la autoridad de origen.

## FICHA DE BÚSQUEDA DE PERSONA DESAPARECIDA

**OSCAR MARTINEZ MENDOZA**
**Folio Único de Identificación**
**FI26-1C85B73C0-6397-46E6-A9A8-2C09CEDD2F54**

**Edad al momento de la desaparición:** 43 **Edad Actual:** 43
**Lugar de nacimiento:** MICHOACAN
**Sexo:** HOMBRE **Genero:** MASCULINO
**Nacionalidad:** MEXICANA **¿Habla español?:** SI
**Idioma o lengua indígena:** SIN DATO **Discapacidad:** NO
**Fecha de hechos:** 12/09/2026 **Hora de hechos:** 19:00 **Fecha de percato:** 13/09/2026 **Hora de percato:** 06:30
**Lugar de los hechos:** ESTADO: MICHOACAN , MUNICIPIO: PURUÁNDIRO
**Carpeta de investigación** FRLP/40153/2026

## DATOS

| | |
|---|---|
| Características físicas: | complexion: delgada, cara: ovalado, color de la piel: moreno, cabello: negro corto liso, ojos: cafés medianos, boca: mediana, labios: gruesos, estatura: 160 cm, peso: 75kg |
| Señas particulares: | lunar ubicado en el pomulo de lado derecho, tatuaje ubicado en el cuello el nombre de mara elena, tatuaje ubicado en la espalda del apellido martinez, tatuaje ubicado en el brazo sin recordar en cual la figura de una corona de espinas, tatuaje ubicado en el antebrazo sin recordar el cual los nombres de maria y selena, tatuaje ubicado en la mano sin recodar en cual el nombre de luis y la letra j |
| Prendas de vestir: | camisa color: gris, pantalón color: azul marino, sudadera color: gris, tenis color: negro |
| Autoridades Competentes: | FISCALÍA GENERAL DEL ESTADO DE MICHOACÁN. |

**Si tienes información que ayude a la localización de alguna Persona Desaparecida o No Localizada, comunicate desde México al número telefónico 800 028 7783 o WhatsApp 55 1309 9024 y proporciona toda la información que tengas.**

Gobierno de México | Gobernación Secretaría de Gobernación | CNB Comisión Nacional de Búsqueda

# ALERTA NACIONAL

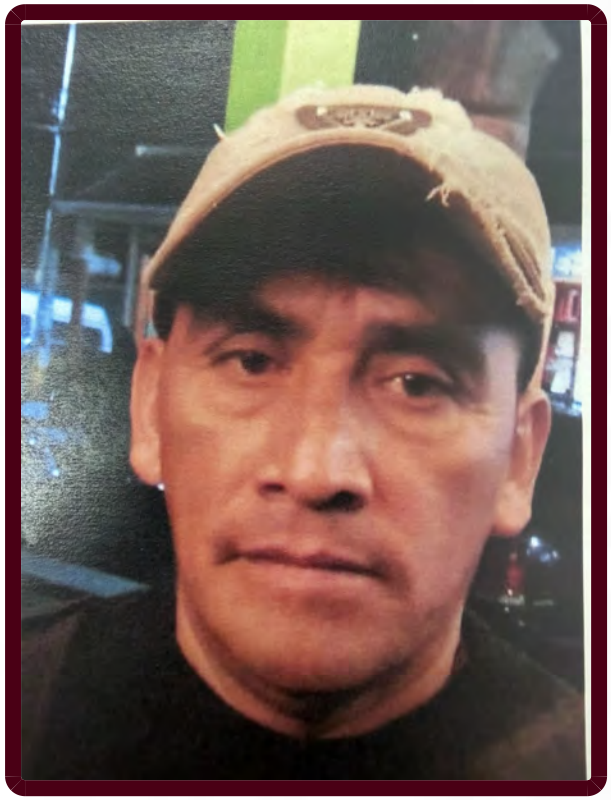

ALERTA NACIONAL

La información que se visualiza de la persona desaparecida o no localizada, es recibida e integrada por las autoridades de la Federación y de las Entidades Federativas competentes, por lo que cualquier información que se visualice, puede ser con la autoridad de origen.

## FICHA DE BÚSQUEDA DE PERSONA DESAPARECIDA

**PEDRO VILLEGAS HERNANDEZ**
**Folio Único de Identificación**
**FI26-121062330-9683-4AF8-9A36-839C1D21ECC3**

**Edad al momento de la desaparición:** 54 **Edad Actual:** 54
**Lugar de nacimiento:** CIUDAD DE MEXICO
**Sexo:** HOMBRE **Genero:** MASCULINO
**Nacionalidad:** MEXICANA **¿Habla español?:** SIN DATO
**Idioma o lengua indígena:** SIN DATO **Discapacidad:** NO
**Fecha de hechos:** 07/09/2026 **Hora de hechos:** 08:30 **Fecha de percato:** 07/09/2026 **Hora de percato:** 10:00
**Lugar de los hechos:** ESTADO: CIUDAD DE MEXICO , MUNICIPIO: MAGDALENA CONTRERAS
**Carpeta de investigación** CI-E-FDMDFDBP/C/UI-3 C/D/02365/09-2026

### DATOS

| | |
|---|---|
| Características físicas: | complexion: mediana, cara: ovalado, color de la piel: moreno, cabello: castaño oscuro corto liso, ojos: cafés grandes, nariz: achatada, boca: grande, estatura: 175 cm, peso: 86kg |
| Señas particulares: | verruga en medio de la frente |
| Prendas de vestir: | SIN DATO |
| Autoridades Competentes: | FISCALÍA GENERAL DE JUSTICIA DE LA CIUDAD DE MÉXICO. |

**Si tienes información que ayude a la localización de alguna Persona Desaparecida o No Localizada, comunicate desde México al número telefónico 800 028 7783 o WhatsApp 55 1309 9024 y proporciona toda la información que tengas.**

Gobierno de México | Gobernación Secretaría de Gobernación | CNB Comisión Nacional de Búsqueda

# ALERTA NACIONAL

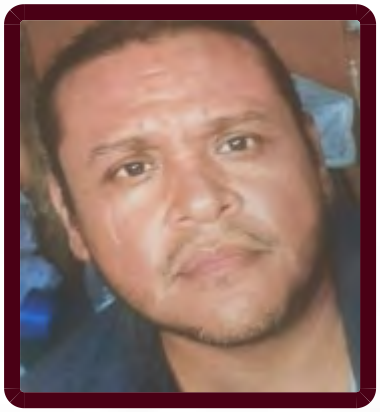

## FICHA DE BÚSQUEDA DE PERSONA DESAPARECIDA

**RENE REYES ABARCA**
**Folio Único de Identificación**
**FI26-11D5836B1-F2DA-443C-95A6-3F99702B8AC2**

**Edad al momento de la desaparición:** 44 **Edad Actual:** 44
**Lugar de nacimiento:** CIUDAD DE MEXICO
**Sexo:** HOMBRE **Genero:** MASCULINO
**Nacionalidad:** MEXICANA **¿Habla español?:** SI
**Idioma o lengua indígena:** SIN DATO **Discapacidad:** NO
**Fecha de hechos:** 03/09/2026 **Hora de hechos:** 09:30 **Fecha de percato:** 03/09/2026 **Hora de percato:** 09:30
**Lugar de los hechos:** ESTADO: CIUDAD DE MEXICO , MUNICIPIO: CUAJIMALPA DE MORELOS
**Carpeta de investigación** CI-E-FDMDFDBP/C/UI-1 C/D/02369/09-2026

| DATOS | |
|---|---|
| Características físicas: | complexion: delgada, cara: ovalado, color de la piel: moreno, ojos: cafés medianos, nariz: no recuerda, boca: mediana, estatura: 172 cm, peso: 75kg |
| Señas particulares: | cicatriz en el po,ulo izquierdo |
| Prendas de vestir: | camisa color: negro, chamarra color: negro, zapatos color: negro |
| Autoridades Competentes: | FISCALÍA GENERAL DE JUSTICIA DE LA CIUDAD DE MÉXICO. |

ALERTA NACIONAL

La información que se visualiza de la persona desaparecida o no localizada, es recibida e integrada por las autoridades de la Federación y de las Entidades Federativas competentes, por lo que cualquier información que se visualice, puede ser con la autoridad de origen.

**Si tienes información que ayude a la localización de alguna Persona Desaparecida o No Localizada, comunicate desde México al número telefónico 800 028 7783 o WhatsApp 55 1309 9024 y proporciona toda la información que tengas.**

Gobierno de México | Gobernación Secretaría de Gobernación | CNB Comisión Nacional de Búsqueda

# ALERTA NACIONAL



ALERTA NACIONAL

La información que se visualiza de la persona desaparecida o no localizada, es recibida e integrada por las autoridades de la Federación y de las Entidades Federativas competentes, por lo que cualquier información que se visualice, puede ser con la autoridad de origen.

## FICHA DE BÚSQUEDA DE PERSONA DESAPARECIDA

**ROBERTO GARCIA RAMIREZ**
**Folio Único de Identificación**
**FI26-1780C189D-AC3C-46A1-B99E-BC853550A085**

**Edad al momento de la desaparición:** 57 **Edad Actual:** 57
**Lugar de nacimiento:** VERACRUZ
**Sexo:** HOMBRE **Genero:** MASCULINO
**Nacionalidad:** MEXICANA **¿Habla español?:** SI
**Idioma o lengua indígena:** SIN DATO **Discapacidad:** NO
**Fecha de hechos:** 14/09/2026 **Hora de hechos:** 10:00 **Fecha de percato:** 14/09/2026 **Hora de percato:** 10:00
**Lugar de los hechos:** ESTADO: VERACRUZ , MUNICIPIO: CERRO AZUL
**Carpeta de investigación** TXP/FIM/FEADPD/033/2026

### DATOS

| | |
|---|---|
| Características físicas: | complexion: delgada, cara: cuadrado, color de la piel: moreno, cabello: castaño claro corto ondulado, ojos: cafés medianos, nariz: recta, boca: pequeña, labios: delgados, estatura: 180 cm, peso: 79kg |
| Señas particulares: | cicatriz de 3 centmetros de forma paralela entre la nariz y la ceja del lado izquierdo |
| Prendas de vestir: | SIN DATO |
| Autoridades Competentes: | FISCALÍA GENERAL DEL ESTADO DE VERACRUZ DE IGNACIO DE LA LLAVE. |

**Si tienes información que ayude a la localización de alguna Persona Desaparecida o No Localizada, comunicate desde México al número telefónico 800 028 7783 o WhatsApp 55 1309 9024 y proporciona toda la información que tengas.**

Gobierno de México | Gobernación Secretaría de Gobernación | CNB Comisión Nacional de Búsqueda

# ALERTA NACIONAL



ALERTA NACIONAL

La información que se visualiza de la persona desaparecida o no localizada, es recibida e integrada por las autoridades de la Federación y de las Entidades Federativas competentes, por lo que cualquier información que se visualice, puede ser con la autoridad de origen.

## FICHA DE BÚSQUEDA DE PERSONA DESAPARECIDA

**SEBASTIAN ANTONIO LOPEZ ALFARO**
**Folio Único de Identificación**
**FI26-1307E98E6-C14B-4CEF-A252-1F0B84D5E6BE**

**Edad al momento de la desaparición:** 15 **Edad Actual:** 15
**Lugar de nacimiento:** ZACATECAS
**Sexo:** HOMBRE **Genero:** MASCULINO
**Nacionalidad:** MEXICANA **¿Habla español?:** SI
**Idioma o lengua indígena:** SIN DATO **Discapacidad:** NO
**Fecha de hechos:** 17/09/2026 **Hora de hechos:** 13:35 **Fecha de percato:** 18/09/2026 **Hora de percato:** 00:00
**Lugar de los hechos:** ESTADO: ZACATECAS , MUNICIPIO: FRESNILLO
**Carpeta de investigación** FGJEZ/FEDFPDCP-ZAC/9368/2026-9

### DATOS

| | |
|---|---|
| Características físicas: | complexion: delgada, cara: ovalado, color de la piel: moreno, cabello: negro corto liso, ojos: cafés medianos, nariz: achatada, boca: grande, labios: delgados, estatura: 175 cm, peso: 55kg |
| Señas particulares: | cicatriz en abdomen de lado derecho |
| Prendas de vestir: | SIN DATO |
| Autoridades Competentes: | FISCALÍA GENERAL DE JUSTICIA DEL ESTADO DE ZACATECAS. |

**Si tienes información que ayude a la localización de alguna Persona Desaparecida o No Localizada, comunicate desde México al número telefónico 800 028 7783 o WhatsApp 55 1309 9024 y proporciona toda la información que tengas.**

Gobierno de México | Gobernación Secretaría de Gobernación | CNB Comisión Nacional de Búsqueda

# ALERTA NACIONAL



ALERTA NACIONAL

La información que se visualiza de la persona desaparecida o no localizada, es recibida e integrada por las autoridades de la Federación y de las Entidades Federativas competentes, por lo que cualquier información que se visualice, puede ser con la autoridad de origen.

## FICHA DE BÚSQUEDA DE PERSONA DESAPARECIDA

**VANESSA VIANEY RODRIGUEZ DURAN**
**Folio Único de Identificación**
**FI26-1F1885E92-8974-4CE5-86A8-F81BBCE50507**

**Edad al momento de la desaparición:** 21 **Edad Actual:** 21
**Lugar de nacimiento:** ZACATECAS
**Sexo:** MUJER **Genero:** FEMENINO
**Nacionalidad:** MEXICANA **¿Habla español?:** SI
**Idioma o lengua indígena:** SIN DATO **Discapacidad:** NO
**Fecha de hechos:** 11/09/2026 **Hora de hechos:** 10:00 **Fecha de percato:** 11/09/2026 **Hora de percato:** 17:00
**Lugar de los hechos:** ESTADO: ZACATECAS , MUNICIPIO: JALPA
**Carpeta de investigación** FGJEZ/FEDFPDCP-ZAC/9325/2026-9

### DATOS

| | |
|---|---|
| Características físicas: | complexion: delgada, cara: ovalado, color de la piel: moreno, ojos: cafés medianos, nariz: recta, boca: grande, labios: medianos, estatura: 170 cm, peso: 70kg |
| Señas particulares: | imagen de unas alas con una leyenda desconociendo que dice, ,tgatuaje en un apierna deconociendo que es,y tatuaje en un brazo laleyenda cecilia |
| Prendas de vestir: | SIN DATO |
| Autoridades Competentes: | FISCALÍA GENERAL DE JUSTICIA DEL ESTADO DE ZACATECAS. |

**Si tienes información que ayude a la localización de alguna Persona Desaparecida o No Localizada, comunicate desde México al número telefónico 800 028 7783 o WhatsApp 55 1309 9024 y proporciona toda la información que tengas.**

Gobierno de México | Gobernación Secretaría de Gobernación | CNB Comisión Nacional de Búsqueda

# ALERTA NACIONAL

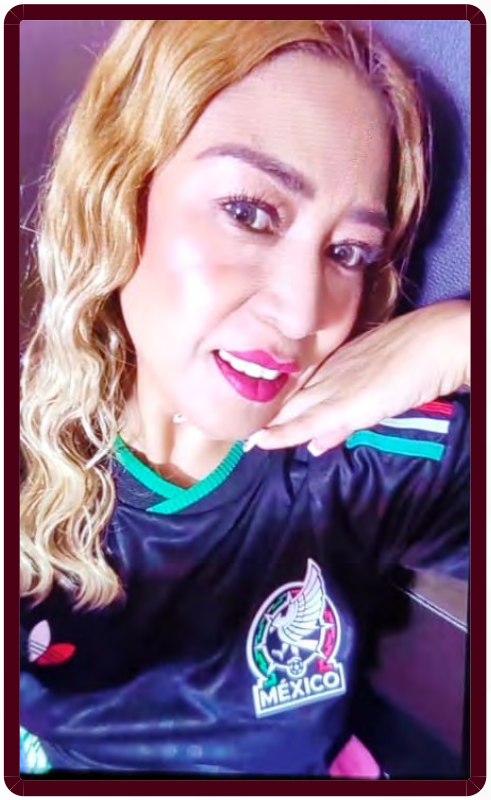

ALERTA NACIONAL

La información que se visualiza de la persona desaparecida o no localizada, es recibida e integrada por las autoridades de la Federación y de las Entidades Federativas competentes, por lo que cualquier información que se visualice, puede ser con la autoridad de origen.

## FICHA DE BÚSQUEDA DE PERSONA DESAPARECIDA

**VERONICA NUÑEZ SOLARES**
**Folio Único de Identificación**
**FI26-1DA249E8C-F642-40D2-B9C1-4B6DD111413C**

**Edad al momento de la desaparición:** 42 **Edad Actual:** 42
**Lugar de nacimiento:** CIUDAD DE MEXICO
**Sexo:** MUJER **Genero:** FEMENINO
**Nacionalidad:** MEXICANA **¿Habla español?:** SI
**Idioma o lengua indígena:** SIN DATO **Discapacidad:** NO
**Fecha de hechos:** 16/09/2026 **Hora de hechos:** 01:20 **Fecha de percato:** 16/09/2026 **Hora de percato:** 01:20
**Lugar de los hechos:** ESTADO: CIUDAD DE MEXICO , MUNICIPIO: TLÁHUAC
**Carpeta de investigación** CI-E-FDMDFDBP/C/UI-1 C/D/02370/09-2026

## DATOS

| | |
|---|---|
| Características físicas: | complexion: delgada, cara: ovalado, color de la piel: blanco, cabello: rubio mediano liso, ojos: cafés medianos, nariz: achatada, boca: mediana, labios: gruesos, estatura: 160 cm, peso: 47kg |
| Señas particulares: | tatuaje de dos mariposas en la clavicula del lado derecho |
| Prendas de vestir: | SIN DATO |
| Autoridades Competentes: | FISCALÍA GENERAL DE JUSTICIA DE LA CIUDAD DE MÉXICO. |

**Si tienes información que ayude a la localización de alguna Persona Desaparecida o No Localizada, comunicate desde México al número telefónico 800 028 7783 o WhatsApp 55 1309 9024 y proporciona toda la información que tengas.**

Gobierno de México | Gobernación Secretaría de Gobernación | CNB Comisión Nacional de Búsqueda

# ALERTA NACIONAL

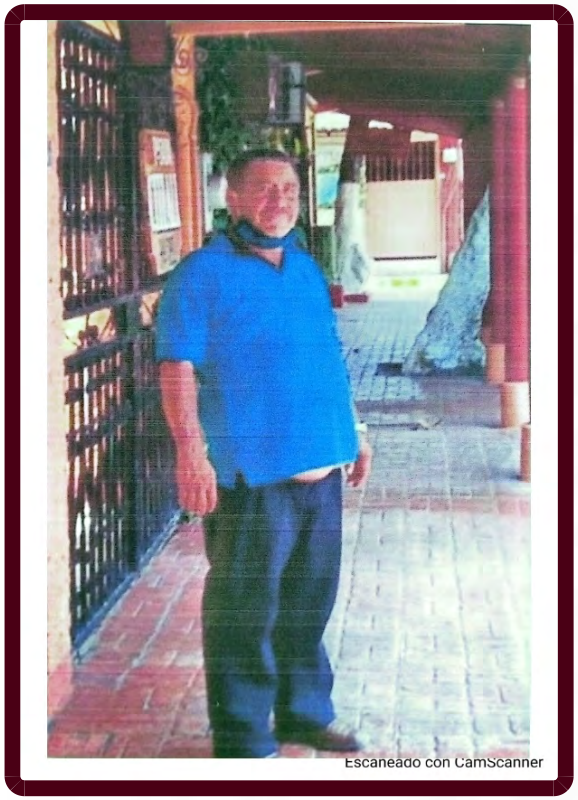


ALERTA NACIONAL

La información que se visualiza de la persona desaparecida o no localizada, es recibida e integrada por las autoridades de la Federación y de las Entidades Federativas competentes, por lo que cualquier información que se visualice, puede ser con la autoridad de origen.

## FICHA DE BÚSQUEDA DE PERSONA DESAPARECIDA

**VIDAL RODRIGUEZ GONZALEZ**
**Folio Único de Identificación**
**FI26-1AD432326-1FF5-4EB7-AC70-365DF4212C17**

**Edad al momento de la desaparición:** 66 **Edad Actual:** 66
**Lugar de nacimiento:** CHIAPAS
**Sexo:** HOMBRE **Genero:** MASCULINO
**Nacionalidad:** MEXICANA **¿Habla español?:** SI
**Idioma o lengua indígena:** SIN DATO **Discapacidad:** NO
**Fecha de hechos:** 12/09/2026 **Hora de hechos:** 14:30 **Fecha de percato:** 12/09/2026 **Hora de percato:** 19:30
**Lugar de los hechos:** ESTADO: GUERRERO , MUNICIPIO: EDUARDO NERI
**Carpeta de investigación** 12022510200202130926

### DATOS

| | |
|---|---|
| Características físicas: | complexion: robusta, cara: redondo, color de la piel: moreno, ojos: verdes medianos, nariz: achatada, boca: grande, labios: gruesos, estatura: 170 cm, peso: 100kg |
| Señas particulares: | NINGUNA |
| Prendas de vestir: | SIN DATO |
| Autoridades Competentes: | FISCALÍA GENERAL DEL ESTADO DE GUERRERO. |

**Si tienes información que ayude a la localización de alguna Persona Desaparecida o No Localizada, comunicate desde México al número telefónico 800 028 7783 o WhatsApp 55 1309 9024 y proporciona toda la información que tengas.**

Gobierno de México | Gobernación Secretaría de Gobernación | CNB Comisión Nacional de Búsqueda

# ALERTA NACIONAL



ALERTA NACIONAL

La información que se visualiza de la persona desaparecida o no localizada, es recibida e integrada por las autoridades de la Federación y de las Entidades Federativas competentes, por lo que cualquier información que se visualice, puede ser con la autoridad de origen.

## FICHA DE BÚSQUEDA DE PERSONA DESAPARECIDA

**VIVIANA MUÑOZ GUTIERREZ**
**Folio Único de Identificación**
**FI26-12CA50C9F-FC3D-4DF8-8485-807C0A06202A**

**Edad al momento de la desaparición:** 28 **Edad Actual:** 28
**Lugar de nacimiento:** CIUDAD DE MEXICO
**Sexo:** MUJER **Genero:** FEMENINO
**Nacionalidad:** MEXICANA **¿Habla español?:** SI
**Idioma o lengua indígena:** SIN DATO **Discapacidad:** NO
**Fecha de hechos:** 11/09/2026 **Hora de hechos:** 21:20 **Fecha de percato:** 11/09/2026 **Hora de percato:** 21:20
**Lugar de los hechos:** ESTADO: CIUDAD DE MEXICO , MUNICIPIO: IZTAPALAPA
**Carpeta de investigación** CI-E-FDMDFDBP/C/UI-2 C/D/02381/09-2026

### DATOS

| | |
|---|---|
| Características físicas: | complexion: robusta, cara: ovalado, color de la piel: blanco, cabello: negro largo liso, ojos: cafés grandes, nariz: recta, boca: mediana, labios: gruesos, estatura: 156 cm, peso: 76kg |
| Señas particulares: | cicatriz en la frente |
| Prendas de vestir: | SIN DATO |
| Autoridades Competentes: | FISCALÍA GENERAL DE JUSTICIA DE LA CIUDAD DE MÉXICO. |

**Si tienes información que ayude a la localización de alguna Persona Desaparecida o No Localizada, comunicate desde México al número telefónico 800 028 7783 o WhatsApp 55 1309 9024 y proporciona toda la información que tengas.**

Gobierno de México | Gobernación Secretaría de Gobernación | CNB Comisión Nacional de Búsqueda

# ALERTA NACIONAL



ALERTA NACIONAL

La información que se visualiza de la persona desaparecida o no localizada, es recibida e integrada por las autoridades de la Federación y de las Entidades Federativas competentes, por lo que cualquier información que se visualice, puede ser con la autoridad de origen.

## FICHA DE BÚSQUEDA DE PERSONA DESAPARECIDA

**XIMENA BARRANCO VAZQUEZ**
**Folio Único de Identificación**
**FI26-1983DF504-C128-464F-84EA-EA89D89686C2**

**Edad al momento de la desaparición:** 16 **Edad Actual:** 16
**Lugar de nacimiento:** MORELOS
**Sexo:** MUJER **Genero:** FEMENINO
**Nacionalidad:** MEXICANA **¿Habla español?:** SI
**Idioma o lengua indígena:** SIN DATO **Discapacidad:** NO
**Fecha de hechos:** 09/09/2026 **Hora de hechos:** 07:27 **Fecha de percato:** 11/09/2026 **Hora de percato:** 20:30
**Lugar de los hechos:** ESTADO: MORELOS , MUNICIPIO: YAUTEPEC
**Carpeta de investigación** CT-UEPD/7042/2026

| DATOS | |
|---|---|
| Características físicas: | complexion: robusta, cara: ovalado, color de la piel: blanco, cabello: rojizo corto liso, ojos: cafés pequeños, nariz: achatada, boca: mediana, labios: medianos, estatura: 152 cm, peso: 63kg |
| Señas particulares: | cicatriz de alrededor de 05 centimetroos en supierna derecha misma que se hizo en la niñez tras una caida |
| Prendas de vestir: | blusa, pantiblusa, bluson color: negro, pantalón color: negro, tenis color: blanco |
| Autoridades Competentes: | FISCALÍA GENERAL DEL ESTADO DE MORELOS. |

**Si tienes información que ayude a la localización de alguna Persona Desaparecida o No Localizada, comunicate desde México al número telefónico 800 028 7783 o WhatsApp 55 1309 9024 y proporciona toda la información que tengas.**

Gobierno de México | Gobernación Secretaría de Gobernación | CNB Comisión Nacional de Búsqueda

# ALERTA NACIONAL

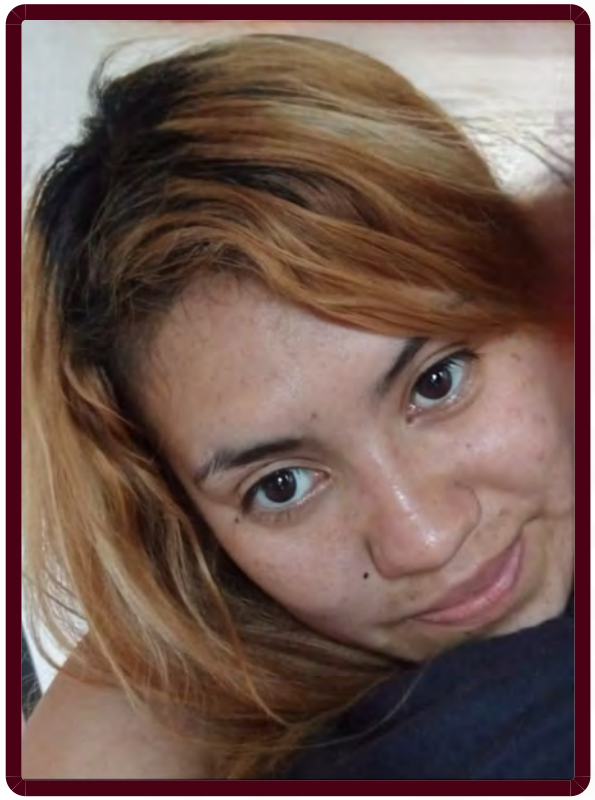

ALERTA NACIONAL

La información que se visualiza de la persona desaparecida o no localizada, es recibida e integrada por las autoridades de la Federación y de las Entidades Federativas competentes, por lo que cualquier información que se visualice, puede ser con la autoridad de origen.

## FICHA DE BÚSQUEDA DE PERSONA DESAPARECIDA

**YOSELIN PEREZ GONZALEZ**
**Folio Único de Identificación**
**FI26-1B2DF4521-8462-4491-8BA9-EF62589CA58B**

**Edad al momento de la desaparición:** 21 **Edad Actual:** 21
**Lugar de nacimiento:** TAMAULIPAS
**Sexo:** MUJER **Genero:** FEMENINO
**Nacionalidad:** MEXICANA **¿Habla español?:** SI
**Idioma o lengua indígena:** SIN DATO **Discapacidad:** SI
**Fecha de hechos:** 08/09/2026 **Hora de hechos:** 14:00 **Fecha de percato:** 12/09/2026 **Hora de percato:** 12:00
**Lugar de los hechos:** ESTADO: AGUASCALIENTES , MUNICIPIO: RINCÓN DE ROMOS
**Carpeta de investigación** CI/RIN/00746/09-26

## DATOS

| | |
|---|---|
| Características físicas: | complexion: delgada, cara: ovalado, color de la piel: moreno, cabello: castaño oscuro mediano ondulado, ojos: no recuerda medianos, nariz: achatada, boca: mediana, labios: gruesos, estatura: 160 cm, peso: 60kg |
| Señas particulares: | cicatriz en mano muñeca izquierda |
| Prendas de vestir: | SIN DATO |
| Autoridades Competentes: | FISCALÍA GENERAL DEL ESTADO DE AGUASCALIENTES. |

**Si tienes información que ayude a la localización de alguna Persona Desaparecida o No Localizada, comunicate desde México al número telefónico 800 028 7783 o WhatsApp 55 1309 9024 y proporciona toda la información que tengas.**

Gobierno de México | Gobernación Secretaría de Gobernación | CNB Comisión Nacional de Búsqueda

# ALERTA NACIONAL



ALERTA NACIONAL

## FICHA DE BÚSQUEDA DE PERSONA DESAPARECIDA

**ALEJANDRO MARTINEZ LEON**
**Folio Único de Identificación**
**FI26-1D0819404-CBDE-4A1F-81D8-6D21785F3BC5**

**Edad al momento de la desaparición:** 29 **Edad Actual:** 30
**Lugar de nacimiento:** TAMAULIPAS
**Sexo:** HOMBRE **Genero:** MASCULINO
**Nacionalidad:** MEXICANA **¿Habla español?:** SI
**Idioma o lengua indígena:** SIN DATO **Discapacidad:** NO
**Fecha de hechos:** 24/08/2026 **Hora de hechos:** 13:00 **Fecha de percato:** 24/08/2026 **Hora de percato:** 13:00
**Lugar de los hechos:** ESTADO: TAMAULIPAS , MUNICIPIO: REYNOSA
**Carpeta de investigación** FGJT/FEIDDFP/REY/UE1/00323/2026

### DATOS

| | |
|---|---|
| Características físicas: | complexion: delgada, cara: ovalado, color de la piel: trigueño, cabello: negro corto liso, ojos: negros medianos, nariz: recta, boca: mediana, labios: medianos, estatura: 162 cm, peso: 70kg |
| Señas particulares: | ciatriz en uno de sus brazos, tatuaje arriba de su ceja derecha con el nombre estrella, en una de sus manos tiene tatuado una flor y en medio de esta una calavera, tiene tatuado en su pecho el nombre de lucila, tiene tatuado en uno de sus brazos dos niños , tiene tatuado en una de sus manos la risa del personaje del guason |
| Prendas de vestir: | SIN DATO |
| Autoridades Competentes: | FISCALÍA GENERAL DE JUSTICIA DEL ESTADO DE TAMAULIPAS. |

La información que se visualiza de la persona desaparecida o no localizada, es recibida e integrada por las autoridades de la Federación y de las Entidades Federativas competentes, por lo que cualquier información que se visualice, puede ser con la autoridad de origen.

**Si tienes información que ayude a la localización de alguna Persona Desaparecida o No Localizada, comunicate desde México al número telefónico 800 028 7783 o WhatsApp 55 1309 9024 y proporciona toda la información que tengas.**

Gobierno de México | Gobernación Secretaría de Gobernación | CNB Comisión Nacional de Búsqueda

# ALERTA NACIONAL



## FICHA DE BÚSQUEDA DE PERSONA DESAPARECIDA

**ASCENCION RUIZ AGUSTIN**
**Folio Único de Identificación**
**FI26-122C40396-87D6-4807-A86A-49617214AE09**

**Edad al momento de la desaparición:** 30 **Edad Actual:** 30
**Lugar de nacimiento:** MICHOACAN
**Sexo:** HOMBRE **Genero:** MASCULINO
**Nacionalidad:** MEXICANA **¿Habla español?:** SIN DATO
**Idioma o lengua indígena:** SIN DATO **Discapacidad:** NO
**Fecha de hechos:** 07/09/2026 **Hora de hechos:** 18:30 **Fecha de percato:** 07/09/2026 **Hora de percato:** 18:30
**Lugar de los hechos:** ESTADO: MICHOACAN , MUNICIPIO: TANGANCÍCUARO
**Carpeta de investigación** FRZA/38837/2026

### DATOS

| | |
|---|---|
| Características físicas: | , cara: ovalado, color de la piel: blanco, cabello: negro corto liso, ojos: cafés medianos, nariz: recta, boca: mediana, labios: medianos, estatura: 180 cm, peso: 130kg |
| Señas particulares: | tatuaje en antebrazo derecho en la parte interna con la figura de un cristo |
| Prendas de vestir: | SIN DATO |
| Autoridades Competentes: | FISCALÍA GENERAL DEL ESTADO DE MICHOACÁN. |

ALERTA NACIONAL

La información que se visualiza de la persona desaparecida o no localizada, es recibida e integrada por las autoridades de la Federación y de las Entidades Federativas competentes, por lo que cualquier información que se visualice, puede ser con la autoridad de origen.

**Si tienes información que ayude a la localización de alguna Persona Desaparecida o No Localizada, comunicate desde México al número telefónico 800 028 7783 o WhatsApp 55 1309 9024 y proporciona toda la información que tengas.**

Gobierno de México | Gobernación Secretaría de Gobernación | CNB Comisión Nacional de Búsqueda

# ALERTA NACIONAL

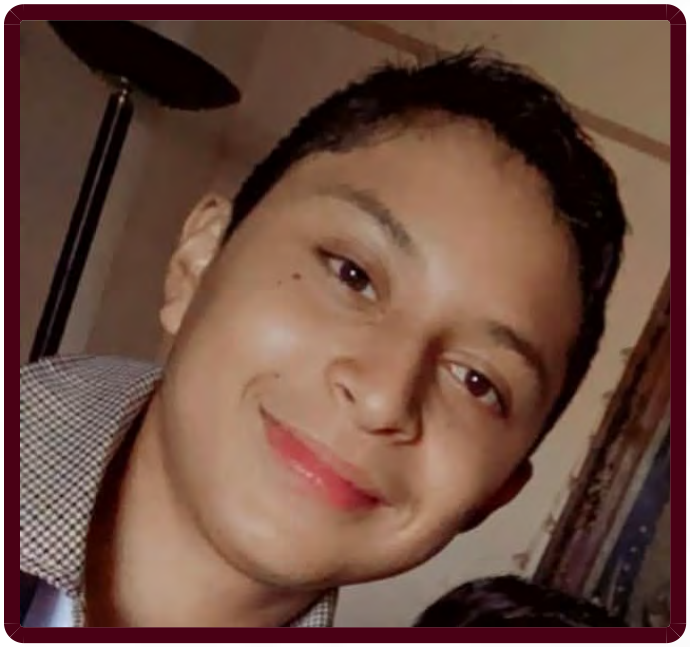

## FICHA DE BÚSQUEDA DE PERSONA DESAPARECIDA

**AXEL JOSUA LARA LOERA**
**Folio Único de Identificación**
**FI26-1AC2BAC25-D61C-4A37-BC98-3992094D9A53**

**Edad al momento de la desaparición:** 15 **Edad Actual:** 15
**Lugar de nacimiento:** ZACATECAS
**Sexo:** HOMBRE **Genero:** MASCULINO
**Nacionalidad:** MEXICANA **¿Habla español?:** SI
**Idioma o lengua indígena:** SIN DATO **Discapacidad:** NO
**Fecha de hechos:** 16/09/2026 **Hora de hechos:** 14:20 **Fecha de percato:** 16/09/2026 **Hora de percato:** 21:31
**Lugar de los hechos:** ESTADO: ZACATECAS , MUNICIPIO: ZACATECAS
**Carpeta de investigación** FGJEZ/FEDFPDCP-ZAC/9299/2026-9

### DATOS

| | |
|---|---|
| Características físicas: | complexion: delgada, cara: ovalado, color de la piel: blanco, cabello: castaño oscuro mediano ondulado, ojos: cafés pequeños, nariz: recta, boca: mediana, labios: delgados, estatura: 162 cm, peso: 48kg |
| Señas particulares: | lunar al lado del ojo izquierdo |
| Prendas de vestir: | SIN DATO |
| Autoridades Competentes: | FISCALÍA GENERAL DE JUSTICIA DEL ESTADO DE ZACATECAS. |

ALERTA NACIONAL

La información que se visualiza de la persona desaparecida o no localizada, es recibida e integrada por las autoridades de la Federación y de las Entidades Federativas competentes, por lo que cualquier información que se visualice, puede ser con la autoridad de origen.

**Si tienes información que ayude a la localización de alguna Persona Desaparecida o No Localizada, comunicate desde México al número telefónico 800 028 7783 o WhatsApp 55 1309 9024 y proporciona toda la información que tengas.**

Gobierno de México | Gobernación Secretaría de Gobernación | CNB Comisión Nacional de Búsqueda

# ALERTA NACIONAL



ALERTA NACIONAL

La información que se visualiza de la persona desaparecida o no localizada, es recibida e integrada por las autoridades de la Federación y de las Entidades Federativas competentes, por lo que cualquier información que se visualice, puede ser con la autoridad de origen.

## FICHA DE BÚSQUEDA DE PERSONA DESAPARECIDA

**CAROLINA SOLIS AYALA**
**Folio Único de Identificación**
**FI26-11CB6569A-B569-4B8E-877F-300FBC83417B**

**Edad al momento de la desaparición:** 32 **Edad Actual:** 32
**Lugar de nacimiento:** VERACRUZ
**Sexo:** MUJER **Genero:** FEMENINO
**Nacionalidad:** MEXICANA **¿Habla español?:** SI
**Idioma o lengua indígena:** SIN DATO **Discapacidad:** NO
**Fecha de hechos:** 16/09/2026 **Hora de hechos:** 10:00 **Fecha de percato:** 16/09/2026 **Hora de percato:** 10:00
**Lugar de los hechos:** ESTADO: VERACRUZ , MUNICIPIO: EMILIANO ZAPATA
**Carpeta de investigación** XAL/FIM/FEADPD/208/2026

### DATOS

| | |
|---|---|
| Características físicas: | complexion: delgada, cara: ovalado, color de la piel: blanco, cabello: negro corto ondulado, ojos: negros grandes, nariz: recta, boca: grande, labios: medianos, estatura: 165 cm, peso: 55kg |
| Señas particulares: | tiene una cicatriz por quemadura en la pierna derecha de aprox. 10 cm |
| Prendas de vestir: | SIN DATO |
| Autoridades Competentes: | FISCALÍA GENERAL DEL ESTADO DE VERACRUZ DE IGNACIO DE LA LLAVE. |

**Si tienes información que ayude a la localización de alguna Persona Desaparecida o No Localizada, comunicate desde México al número telefónico 800 028 7783 o WhatsApp 55 1309 9024 y proporciona toda la información que tengas.**

Gobierno de México | Gobernación Secretaría de Gobernación | CNB Comisión Nacional de Búsqueda

# ALERTA NACIONAL



ALERTA NACIONAL

## FICHA DE BÚSQUEDA DE PERSONA DESAPARECIDA

**CRISANTO RUIZ ORTEGA**
**Folio Único de Identificación**
**FI26-10DBE7FFD-72BB-4CDF-A137-725C22819AB6**

**Edad al momento de la desaparición:** 54 **Edad Actual:** 54
**Lugar de nacimiento:** VERACRUZ
**Sexo:** HOMBRE **Genero:** MASCULINO
**Nacionalidad:** MEXICANA **¿Habla español?:** SI
**Idioma o lengua indígena:** SIN DATO **Discapacidad:** NO
**Fecha de hechos:** 15/09/2026 **Hora de hechos:** 11:00 **Fecha de percato:** 15/09/2026 **Hora de percato:** 11:00
**Lugar de los hechos:** ESTADO: TAMAULIPAS , MUNICIPIO: REYNOSA
**Carpeta de investigación** FGJT/FEIDDFP/REY/UE1/00326/2026

### DATOS

| | |
|---|---|
| Características físicas: | complexion: mediana, cara: redondo, color de la piel: moreno, cabello: negro corto liso, ojos: cafés pequeños, nariz: recta, boca: pequeña, labios: medianos, estatura: 165 cm, peso: 76kg |
| Señas particulares: | en el dedo indice de la mano derecha tiene una cicatriz de aprox. 3 cm , cicatriz pequeña de 2 cm. a un costado del ombligo, tiene un lunar en la nuca de color negro abultado de aprox 2, en el estomago tiene una estrella y adentro el nombre de judit, en la espalda de cada lado tiene los nombres eduardo y valeria en letra cursiva, en el antebrazo derecho un jesucristo en la cruz, en el brazo derecho tiene la leyenda ruiz, en el pecho de lado derecho tiene una cruz, en el pecho de lado izquierdo tiene tatuado un cristo redentor |
| Prendas de vestir: | pantalón color: azul, playera color: negro, tenis color: blanco |
| Autoridades Competentes: | FISCALÍA GENERAL DE JUSTICIA DEL ESTADO DE TAMAULIPAS. |

La información que se visualiza de la persona desaparecida o no localizada, es recibida e integrada por las autoridades de la Federación y de las Entidades Federativas competentes, por lo que cualquier información que se visualice, puede ser con la autoridad de origen.

**Si tienes información que ayude a la localización de alguna Persona Desaparecida o No Localizada, comunicate desde México al número telefónico 800 028 7783 o WhatsApp 55 1309 9024 y proporciona toda la información que tengas.**

Gobierno de México | Gobernación Secretaría de Gobernación | CNB Comisión Nacional de Búsqueda

# ALERTA NACIONAL



## FICHA DE BÚSQUEDA DE PERSONA DESAPARECIDA

**FERNANDO PEÑA GONZALEZ**
**Folio Único de Identificación**
**FI26-1EBFF7A90-7D4B-4325-AB31-F656260D2EF6**

**Edad al momento de la desaparición:** 25 **Edad Actual:** 28
**Lugar de nacimiento:** JALISCO
**Sexo:** HOMBRE **Genero:** MASCULINO
**Nacionalidad:** MEXICANA **¿Habla español?:** SIN DATO
**Idioma o lengua indígena:** SIN DATO **Discapacidad:** NO
**Fecha de hechos:** 22/09/2023 **Hora de hechos:** 21:00 **Fecha de percato:** 22/09/2023 **Hora de percato:** 21:00
**Lugar de los hechos:** ESTADO: JALISCO , MUNICIPIO: PUERTO VALLARTA
**Carpeta de investigación** 45404/2025

## DATOS

| | |
|---|---|
| Características físicas: | complexion: delgada, cara: ovalado, color de la piel: moreno, ojos: miel grandes, nariz: recta, boca: grande, labios: gruesos, estatura: 180 cm, peso: 75kg |
| Señas particulares: | dos cicatrices en forma de bolas en el abdomen de lado derecho de 3 cm, cicatrices multiples en la cabeza debido a golpes de la infancia de 2 cm, se le marcan los hoyuelos de ambos cachetes, lunar en el gluteo de forma desvanecida en color cafe de 3 cm, tatuaje de una f y una p en el brazo izquierdo en tinta color verde de 6 cm de largo y 2 cm de ancho |
| Prendas de vestir: | camisa color: azul, pantalón color: azul marino, tenis color: negro |
| Autoridades Competentes: | FISCALÍA GENERAL DEL ESTADO DE JALISCO. |

ALERTA NACIONAL

La información que se visualiza de la persona desaparecida o no localizada, es recibida e integrada por las autoridades de la Federación y de las Entidades Federativas competentes, por lo que cualquier información que se visualice, puede ser con la autoridad de origen.

**Si tienes información que ayude a la localización de alguna Persona Desaparecida o No Localizada, comunicate desde México al número telefónico 800 028 7783 o WhatsApp 55 1309 9024 y proporciona toda la información que tengas.**

Gobierno de México | Gobernación Secretaría de Gobernación | CNB Comisión Nacional de Búsqueda

# ALERTA NACIONAL



ALERTA NACIONAL

La información que se visualiza de la persona desaparecida o no localizada, es recibida e integrada por las autoridades de la Federación y de las Entidades Federativas competentes, por lo que cualquier información que se visualice, puede ser con la autoridad de origen.

## FICHA DE BÚSQUEDA DE PERSONA DESAPARECIDA

**GUSTAVO GARCIA GARCIA**
**Folio Único de Identificación**
**FI26-10D70DE5C-3A4F-4871-B16C-6AEC990E8EA6**

**Edad al momento de la desaparición:** 44 **Edad Actual:** 44
**Lugar de nacimiento:** JALISCO
**Sexo:** HOMBRE **Genero:** MASCULINO
**Nacionalidad:** MEXICANA **¿Habla español?:** SI
**Idioma o lengua indígena:** SIN DATO **Discapacidad:** NO
**Fecha de hechos:** 24/07/2026 **Hora de hechos:** 16:30 **Fecha de percato:** 25/07/2026 **Hora de percato:** 16:30
**Lugar de los hechos:** ESTADO: JALISCO , MUNICIPIO: AMECA
**Carpeta de investigación** 46070/2026

## DATOS

| | |
|---|---|
| Características físicas: | complexion: delgada, cara: ovalado, color de la piel: moreno, cabello: negro corto liso, ojos: cafés grandes, nariz: recta, boca: mediana, labios: delgados, estatura: 184 cm, peso: 70kg |
| Señas particulares: | uñas de ambas manos carcomidas por infeccion, en mano derecha la leyenda daneli y leonel |
| Prendas de vestir: | botas color: cafe, camisa color: gris, pantalón color: azul |
| Autoridades Competentes: | FISCALÍA GENERAL DEL ESTADO DE JALISCO. |

**Si tienes información que ayude a la localización de alguna Persona Desaparecida o No Localizada, comunicate desde México al número telefónico 800 028 7783 o WhatsApp 55 1309 9024 y proporciona toda la información que tengas.**

Gobierno de México | Gobernación Secretaría de Gobernación | CNB Comisión Nacional de Búsqueda

# ALERTA NACIONAL

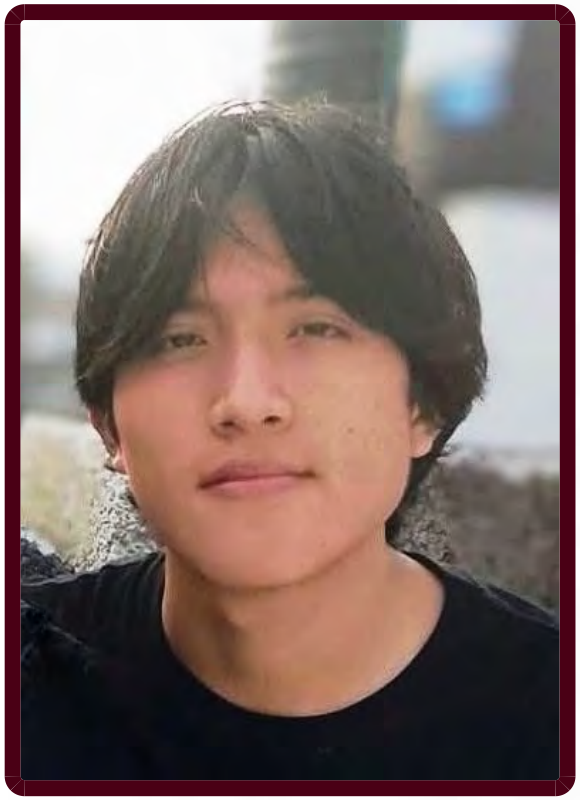

ALERTA NACIONAL

La información que se visualiza de la persona desaparecida o no localizada, es recibida e integrada por las autoridades de la Federación y de las Entidades Federativas competentes, por lo que cualquier información que se visualice, puede ser con la autoridad de origen.

## FICHA DE BÚSQUEDA DE PERSONA DESAPARECIDA

**HADI LOPEZ RODRIGUEZ**
**Folio Único de Identificación**
**FI26-1E87DCD48-B622-4C99-983C-8F480DB6703A**

**Edad al momento de la desaparición:** 16 **Edad Actual:** 16
**Lugar de nacimiento:** PUEBLA
**Sexo:** HOMBRE **Genero:** MASCULINO
**Nacionalidad:** MEXICANA **¿Habla español?:** SI
**Idioma o lengua indígena:** SIN DATO **Discapacidad:** NO
**Fecha de hechos:** 13/09/2026 **Hora de hechos:** 16:00 **Fecha de percato:** 13/09/2026 **Hora de percato:** 16:00
**Lugar de los hechos:** ESTADO: VERACRUZ , MUNICIPIO: XALAPA
**Carpeta de investigación** XAL/FIM/FEADPD/207/2026

## DATOS

| | |
|---|---|
| Características físicas: | complexion: delgada, cara: redondo, color de la piel: blanco, cabello: negro corto liso, ojos: negros pequeños, nariz: recta, boca: mediana, labios: delgados, estatura: 160 cm, peso: 65kg |
| Señas particulares: | cicatrices en ambos antebrazos por friccin |
| Prendas de vestir: | SIN DATO |
| Autoridades Competentes: | FISCALÍA GENERAL DEL ESTADO DE VERACRUZ DE IGNACIO DE LA LLAVE. |

**Si tienes información que ayude a la localización de alguna Persona Desaparecida o No Localizada, comunicate desde México al número telefónico 800 028 7783 o WhatsApp 55 1309 9024 y proporciona toda la información que tengas.**

Gobierno de México | Gobernación Secretaría de Gobernación | CNB Comisión Nacional de Búsqueda

# ALERTA NACIONAL



ALERTA NACIONAL

La información que se visualiza de la persona desaparecida o no localizada, es recibida e integrada por las autoridades de la Federación y de las Entidades Federativas competentes, por lo que cualquier información que se visualice, puede ser con la autoridad de origen.

## FICHA DE BÚSQUEDA DE PERSONA DESAPARECIDA

**JOSE ANGEL LOPEZ GIRON**
**Folio Único de Identificación**
**FI26-11CCBF926-E0A3-490E-B74D-DD66591DA188**

**Edad al momento de la desaparición:** 38 **Edad Actual:** 38
**Lugar de nacimiento:** GUERRERO
**Sexo:** HOMBRE **Genero:** MASCULINO
**Nacionalidad:** MEXICANA **¿Habla español?:** SI
**Idioma o lengua indígena:** SIN DATO **Discapacidad:** NO
**Fecha de hechos:** 11/09/2026 **Hora de hechos:** 16:00 **Fecha de percato:** 11/09/2026 **Hora de percato:** 16:00
**Lugar de los hechos:** ESTADO: GUERRERO , MUNICIPIO: COYUCA DE BENÍTEZ
**Carpeta de investigación** 12140610100302120926

## DATOS

| | |
|---|---|
| Características físicas: | complexion: robusta, cara: redondo, color de la piel: moreno, cabello: negro corto ondulado, ojos: cafés grandes, nariz: recta, boca: grande, labios: gruesos, estatura: 178 cm, peso: 105kg |
| Señas particulares: | cicatriz en la nariz, en la espalda y otra cicatriz en la entrepierna |
| Prendas de vestir: | SIN DATO |
| Autoridades Competentes: | FISCALÍA GENERAL DEL ESTADO DE GUERRERO. |

**Si tienes información que ayude a la localización de alguna Persona Desaparecida o No Localizada, comunicate desde México al número telefónico 800 028 7783 o WhatsApp 55 1309 9024 y proporciona toda la información que tengas.**

Gobierno de México | Gobernación Secretaría de Gobernación | CNB Comisión Nacional de Búsqueda

# ALERTA NACIONAL



ALERTA NACIONAL

La información que se visualiza de la persona desaparecida o no localizada, es recibida e integrada por las autoridades de la Federación y de las Entidades Federativas competentes, por lo que cualquier información que se visualice, puede ser con la autoridad de origen.

## FICHA DE BÚSQUEDA DE PERSONA DESAPARECIDA

**JUAN HUERTA MARCELINO**
**Folio Único de Identificación**
**FI26-139FFCA57-A6E8-43CB-B85D-A8ABE5AAC993**

**Edad al momento de la desaparición:** 69 **Edad Actual:** 69
**Lugar de nacimiento:** HIDALGO
**Sexo:** HOMBRE **Genero:** MASCULINO
**Nacionalidad:** MEXICANA **¿Habla español?:** SI
**Idioma o lengua indígena:** SIN DATO **Discapacidad:** NO
**Fecha de hechos:** 14/09/2026 **Hora de hechos:** 13:00 **Fecha de percato:** 15/09/2026 **Hora de percato:** 20:22
**Lugar de los hechos:** ESTADO: HIDALGO , MUNICIPIO: IXMIQUILPAN
**Carpeta de investigación** 07-2026-01283

## DATOS

| | |
|---|---|
| Características físicas: | complexion: delgada, cara: redondo, color de la piel: moreno, cabello: negro corto liso, ojos: cafés pequeños, nariz: recta, boca: mediana, labios: delgados, estatura: 157 cm, peso: 65kg |
| Señas particulares: | paño en la cara |
| Prendas de vestir: | pantalón color: azul marino, playera color: rojo, zapatos color: azul rey |
| Autoridades Competentes: | PROCURADURÍA GENERAL DE JUSTICIA DEL ESTADO DE HIDALGO. |

**Si tienes información que ayude a la localización de alguna Persona Desaparecida o No Localizada, comunicate desde México al número telefónico 800 028 7783 o WhatsApp 55 1309 9024 y proporciona toda la información que tengas.**

Gobierno de México | Gobernación Secretaría de Gobernación | CNB Comisión Nacional de Búsqueda

# ALERTA NACIONAL



## FICHA DE BÚSQUEDA DE PERSONA DESAPARECIDA

**LUIS ALBERTO ALVAREZ RAMIREZ**
**Folio Único de Identificación**
**FI26-18EC06780-B95E-4A67-8961-4742FFF7E9B7**

**Edad al momento de la desaparición:** 46 **Edad Actual:** 46
**Lugar de nacimiento:** MICHOACAN
**Sexo:** HOMBRE **Genero:** MASCULINO
**Nacionalidad:** MEXICANA **¿Habla español?:** SI
**Idioma o lengua indígena:** SIN DATO **Discapacidad:** NO
**Fecha de hechos:** 15/07/2026 **Hora de hechos:** 17:00 **Fecha de percato:** 15/07/2026 **Hora de percato:** 17:00
**Lugar de los hechos:** ESTADO: MICHOACAN , MUNICIPIO: NUMARÁN
**Carpeta de investigación** FRLP/30665/2026

### DATOS

| | |
|---|---|
| Características físicas: | complexion: delgada, cara: cuadrado, color de la piel: blanco, cabello: castaño oscuro corto liso, ojos: cafés medianos, boca: mediana, labios: medianos, estatura: 170 cm, peso: 70kg |
| Señas particulares: | cicatriz ubicada en la ceja derecha de 04 centimetros |
| Prendas de vestir: | SIN DATO |
| Autoridades Competentes: | FISCALÍA GENERAL DEL ESTADO DE MICHOACÁN. |

ALERTA NACIONAL

La información que se visualiza de la persona desaparecida o no localizada, es recibida e integrada por las autoridades de la Federación y de las Entidades Federativas competentes, por lo que cualquier información que se visualice, puede ser con la autoridad de origen.

**Si tienes información que ayude a la localización de alguna Persona Desaparecida o No Localizada, comunicate desde México al número telefónico 800 028 7783 o WhatsApp 55 1309 9024 y proporciona toda la información que tengas.**

Gobierno de México | Gobernación Secretaría de Gobernación | CNB Comisión Nacional de Búsqueda

# ALERTA NACIONAL



## FICHA DE BÚSQUEDA DE PERSONA DESAPARECIDA

**LUZ VALERIA GUTIERREZ CRUZ**
**Folio Único de Identificación**
**FI26-1B0E11A63-ABE2-436A-8503-1456DA3F78C3**

**Edad al momento de la desaparición:** 14 **Edad Actual:** 14
**Lugar de nacimiento:** CIUDAD DE MEXICO
**Sexo:** MUJER **Genero:** FEMENINO
**Nacionalidad:** MEXICANA **¿Habla español?:** SI
**Idioma o lengua indígena:** SIN DATO **Discapacidad:** NO
**Fecha de hechos:** 02/09/2026 **Hora de hechos:** 20:00 **Fecha de percato:** 02/09/2026 **Hora de percato:** 20:00
**Lugar de los hechos:** ESTADO: CIUDAD DE MEXICO , MUNICIPIO: TLALPAN
**Carpeta de investigación** CI-E-FDMDFDBP/C/UI-1 C/D/03839/08-2026

### DATOS

| | |
|---|---|
| Características físicas: | complexion: mediana, cara: ovalado, color de la piel: moreno, cabello: negro largo liso, ojos: negros medianos, nariz: recta, boca: mediana, labios: delgados, estatura: 170 cm, peso: 60kg |
| Señas particulares: | NINGUNA |
| Prendas de vestir: | pantalón color: azul, sudadera color: rosa, tenis color: blanco |
| Autoridades Competentes: | FISCALÍA GENERAL DE JUSTICIA DE LA CIUDAD DE MÉXICO. |

ALERTA NACIONAL

La información que se visualiza de la persona desaparecida o no localizada, es recibida e integrada por las autoridades de la Federación y de las Entidades Federativas competentes, por lo que cualquier información que se visualice, puede ser con la autoridad de origen.

**Si tienes información que ayude a la localización de alguna Persona Desaparecida o No Localizada, comunicate desde México al número telefónico 800 028 7783 o WhatsApp 55 1309 9024 y proporciona toda la información que tengas.**

Gobierno de México | Gobernación Secretaría de Gobernación | CNB Comisión Nacional de Búsqueda

# ALERTA NACIONAL




ALERTA NACIONAL

## FICHA DE BÚSQUEDA DE PERSONA DESAPARECIDA

**MARIA CANDELARIA CASTORENA GOVEA**
**Folio Único de Identificación**
**FI26-114D57B9E-180C-44A0-9FD3-F8570D08E894**

**Edad al momento de la desaparición:** 61 **Edad Actual:** 61
**Lugar de nacimiento:** SINALOA
**Sexo:** MUJER **Genero:** FEMENINO
**Nacionalidad:** MEXICANA **¿Habla español?:** SI
**Idioma o lengua indígena:** SIN DATO **Discapacidad:** NO
**Fecha de hechos:** 13/09/2026 **Hora de hechos:** 19:20 **Fecha de percato:** 13/09/2026 **Hora de percato:** 19:20
**Lugar de los hechos:** ESTADO: SINALOA , MUNICIPIO: MAZATLÁN
**Carpeta de investigación** MAZTL/FEDFP/007876/2026/CI

### DATOS

| | |
|---|---|
| Características físicas: | complexion: delgada, cara: ovalado, color de la piel: blanco, cabello: castaño oscuro largo crespo, ojos: cafés pequeños, nariz: recta, boca: pequeña, labios: delgados, estatura: 157 cm, peso: 62kg |
| Señas particulares: | cicatrices cicatriz quirurgica en rodilla derecha (por fractura y al parecer tiene una placa metalica). cicatriz quirurgica en ambos pechos (le retiraron el busto derecho por cancer de mama y le pusieron implantes mamarios en ambos). |
| Prendas de vestir: | SIN DATO |
| Autoridades Competentes: | FISCALÍA GENERAL DEL ESTADO DE SINALOA. |

La información que se visualiza de la persona desaparecida o no localizada, es recibida e integrada por las autoridades de la Federación y de las Entidades Federativas competentes, por lo que cualquier información que se visualice, puede ser con la autoridad de origen.

**Si tienes información que ayude a la localización de alguna Persona Desaparecida o No Localizada, comunicate desde México al número telefónico 800 028 7783 o WhatsApp 55 1309 9024 y proporciona toda la información que tengas.**

Gobierno de México | Gobernación | CNB COMISIÓN NACIONAL DE BÚSQUEDA

# ALERTA NACIONAL



ALERTA NACIONAL

La información que se visualiza de la persona desaparecida o no localizada, es recibida e integrada por las autoridades de la Federación y de las Entidades Federativas competentes, por lo que cualquier información que se visualice, puede ser con la autoridad de origen.

## FICHA DE BÚSQUEDA DE PERSONA DESAPARECIDA

**MONICA LAGUNA DIAZ**
**Folio Único de Identificación**
**FI26-1DA22DF1C-2EE8-4F96-B084-3967193D84AD**

**Edad al momento de la desaparición:** 52 **Edad Actual:** 58
**Lugar de nacimiento:** CIUDAD DE MEXICO
**Sexo:** MUJER **Genero:** FEMENINO
**Nacionalidad:** MEXICANA **¿Habla español?:** SI
**Idioma o lengua indígena:** CASTELLANO **Discapacidad:** SI
**Fecha de hechos:** 14/02/2021 **Hora de hechos:** 23:00 **Fecha de percato:** 14/02/2021 **Hora de percato:** 23:00
**Lugar de los hechos:** ESTADO: CIUDAD DE MEXICO , MUNICIPIO: CUAUHTÉMOC
**Carpeta de investigación** CI-E-FDMDFDBP/C/UI-2 C/D/02326/09-2026

| DATOS | |
|---|---|
| Características físicas: | complexion: delgada, cara: redondo, color de la piel: moreno, cabello: cano corto ondulado, ojos: negros medianos, nariz: achatada, boca: mediana, labios: gruesos, estatura: 140 cm, peso: 60kg |
| Señas particulares: | cicatriz en pierna |
| Prendas de vestir: | blusa, pants |
| Autoridades Competentes: | FISCALÍA GENERAL DE JUSTICIA DE LA CIUDAD DE MÉXICO. |

**Si tienes información que ayude a la localización de alguna Persona Desaparecida o No Localizada, comunicate desde México al número telefónico 800 028 7783 o WhatsApp 55 1309 9024 y proporciona toda la información que tengas.**

Gobierno de México | Gobernación Secretaría de Gobernación | CNB Comisión Nacional de Búsqueda

# ALERTA NACIONAL



ALERTA NACIONAL

La información que se visualiza de la persona desaparecida o no localizada, es recibida e integrada por las autoridades de la Federación y de las Entidades Federativas competentes, por lo que cualquier información que se visualice, puede ser con la autoridad de origen.

## FICHA DE BÚSQUEDA DE PERSONA DESAPARECIDA

**ROSALINO OSORIO OLAN**
**Folio Único de Identificación**
**FI26-1BB5A98E4-F1E1-4DFB-823C-28881B73B4BA**

**Edad al momento de la desaparición:** 32 **Edad Actual:** 33
**Lugar de nacimiento:** TABASCO
**Sexo:** HOMBRE **Genero:** MASCULINO
**Nacionalidad:** MEXICANA **¿Habla español?:** SI
**Idioma o lengua indígena:** SIN DATO **Discapacidad:** NO
**Fecha de hechos:** 19/09/2025 **Hora de hechos:** 22:30 **Fecha de percato:** 19/09/2025 **Hora de percato:** 22:30
**Lugar de los hechos:** ESTADO: JALISCO , MUNICIPIO: PUERTO VALLARTA
**Carpeta de investigación** 61517/2025

### DATOS

| | |
|---|---|
| Características físicas: | complexion: robusta, cara: redondo, color de la piel: moreno, cabello: negro corto ondulado, ojos: negros medianos, boca: mediana, labios: delgados, estatura: 165 cm, peso: 80kg |
| Señas particulares: | cicatriz en medio de la frente de 3 cm, en forma vertical, cicatriz en el lado izquierdo de 5 cm, a la altura de sus costillas, cicatriz debajo de su pecho de 4 cm, en forma vertical, se desconoce lateralidad, lunar pequeño en su mejilla izquierda en color cafe claro , tatuaje en la cara interna del brazo izquierdo entre su hombro y codo tiene los nombres hermelinda, marisol, manuel y mona, tatuaje en la cara externa del brazo tiene una ruleta, en tinta negra, tatuaje en el brazo derecho entre mano y codo tiene dos manos rezando con destellos y con letras perdoname madre, tatuaje en el pecho de lado izquierdo tiene el rostro de cristo de 10 cm de grande, en tinta negra, tatuaje en el abdomen parte baja con letra cursiva osorio, tinta negra, tatuaje de un angel mitad demonio en una de sus piernas, entre la rodilla y el tobillo, de 21 cm de largo, en tinta verde |
| Prendas de vestir: | playera color: verde, shorts |
| Autoridades Competentes: | FISCALÍA GENERAL DEL ESTADO DE JALISCO. |

**Si tienes información que ayude a la localización de alguna Persona Desaparecida o No Localizada, comunicate desde México al número telefónico 800 028 7783 o WhatsApp 55 1309 9024 y proporciona toda la información que tengas.**

Gobierno de México | Gobernación Secretaría de Gobernación | CNB Comisión Nacional de Búsqueda

# ALERTA NACIONAL



ALERTA NACIONAL

La información que se visualiza de la persona desaparecida o no localizada, es recibida e integrada por las autoridades de la Federación y de las Entidades Federativas competentes, por lo que cualquier información que se visualice, puede ser con la autoridad de origen.

## FICHA DE BÚSQUEDA DE PERSONA DESAPARECIDA

**RUBY MARTINEZ CRUZ**
**Folio Único de Identificación**
**FI26-158DCEDC2-98A0-4DD2-91D1-5E2AE43447AB**

**Edad al momento de la desaparición:** 15 **Edad Actual:** 15
**Lugar de nacimiento:** HIDALGO
**Sexo:** MUJER **Genero:** FEMENINO
**Nacionalidad:** MEXICANA **¿Habla español?:** SI
**Idioma o lengua indígena:** SIN DATO **Discapacidad:** NO
**Fecha de hechos:** 11/09/2026 **Hora de hechos:** 11:20 **Fecha de percato:** 15/09/2026 **Hora de percato:** 12:41
**Lugar de los hechos:** ESTADO: HIDALGO , MUNICIPIO: TULANCINGO DE BRAVO
**Carpeta de investigación** 18-2026-04002

## DATOS

| | |
|---|---|
| Características físicas: | complexion: robusta, cara: redondo, color de la piel: blanco, cabello: castaño oscuro largo crespo, ojos: cafés medianos, nariz: recta, boca: grande, labios: delgados, estatura: 160 cm, peso: 85kg |
| Señas particulares: | NINGUNA |
| Prendas de vestir: | pantalón color: azul marino, playera color: rosa, tenis color: blanco |
| Autoridades Competentes: | PROCURADURÍA GENERAL DE JUSTICIA DEL ESTADO DE HIDALGO. |

**Si tienes información que ayude a la localización de alguna Persona Desaparecida o No Localizada, comunicate desde México al número telefónico 800 028 7783 o WhatsApp 55 1309 9024 y proporciona toda la información que tengas.**

Gobierno de México | Gobernación Secretaría de Gobernación | CNB Comisión Nacional de Búsqueda

# ALERTA NACIONAL

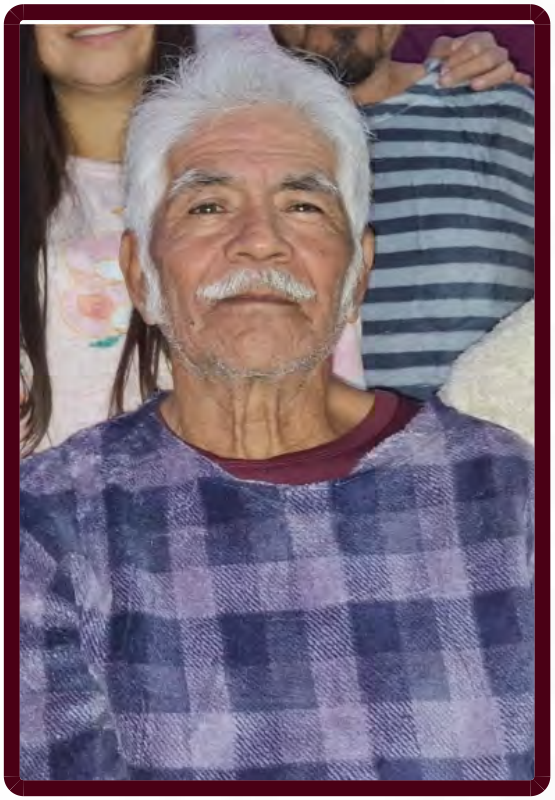

ALERTA NACIONAL

La información que se visualiza de la persona desaparecida o no localizada, es recibida e integrada por las autoridades de la Federación y de las Entidades Federativas competentes, por lo que cualquier información que se visualice, puede ser con la autoridad de origen.

## FICHA DE BÚSQUEDA DE PERSONA DESAPARECIDA

**SILVESTRE PACHECO HERNANDEZ**
**Folio Único de Identificación**
**FI26-145699C75-3551-4D86-A62D-5BF1442FBE24**

**Edad al momento de la desaparición:** 76 **Edad Actual:** 76
**Lugar de nacimiento:** HIDALGO
**Sexo:** HOMBRE **Genero:** MASCULINO
**Nacionalidad:** MEXICANA **¿Habla español?:** SI
**Idioma o lengua indígena:** SIN DATO **Discapacidad:** NO
**Fecha de hechos:** 14/09/2026 **Hora de hechos:** 07:30 **Fecha de percato:** 15/09/2026 **Hora de percato:** 00:59
**Lugar de los hechos:** ESTADO: HIDALGO , MUNICIPIO: PACHUCA DE SOTO
**Carpeta de investigación** 12-2026-11683

## DATOS

| | |
|---|---|
| Características físicas: | complexion: delgada, color de la piel: moreno, cabello: cano corto liso, ojos: cafés pequeños, boca: grande, labios: delgados, estatura: 155 cm, peso: 60kg |
| Señas particulares: | NINGUNA |
| Prendas de vestir: | camisa color: amarillo, pantalón color: azul |
| Autoridades Competentes: | PROCURADURÍA GENERAL DE JUSTICIA DEL ESTADO DE HIDALGO. |

**Si tienes información que ayude a la localización de alguna Persona Desaparecida o No Localizada, comunicate desde México al número telefónico 800 028 7783 o WhatsApp 55 1309 9024 y proporciona toda la información que tengas.**

Gobierno de México | Gobernación Secretaría de Gobernación | CNB Comisión Nacional de Búsqueda

# ALERTA NACIONAL



ALERTA NACIONAL

La información que se visualiza de la persona desaparecida o no localizada, es recibida e integrada por las autoridades de la Federación y de las Entidades Federativas competentes, por lo que cualquier información que se visualice, puede ser con la autoridad de origen.

## FICHA DE BÚSQUEDA DE PERSONA DESAPARECIDA

**SOFIA AITANA DEL CASTILLO OSORNIO**
**Folio Único de Identificación**
**FI26-1B4EE5707-9BEB-45DA-A3E8-5856F8861B58**

**Edad al momento de la desaparición:** 12 **Edad Actual:** 12
**Lugar de nacimiento:** CIUDAD DE MEXICO
**Sexo:** MUJER **Genero:** FEMENINO
**Nacionalidad:** MEXICANA **¿Habla español?:** SI
**Idioma o lengua indígena:** SIN DATO **Discapacidad:** NO
**Fecha de hechos:** 15/09/2026 **Hora de hechos:** 14:00 **Fecha de percato:** 15/09/2026 **Hora de percato:** 14:00
**Lugar de los hechos:** ESTADO: CIUDAD DE MEXICO , MUNICIPIO: CUAUHTÉMOC
**Carpeta de investigación** CI-E-FDMDFDBP/C/UI-1 C/D/02352/09-2026

## DATOS

| | |
|---|---|
| Características físicas: | complexion: delgada, cara: ovalado, color de la piel: moreno, cabello: negro largo liso, ojos: cafés medianos, nariz: recta, boca: grande, labios: gruesos, estatura: 155 cm, peso: 45kg |
| Señas particulares: | NINGUNA |
| Prendas de vestir: | blusa color: blanco, falda color: blanco, tenis color: blanco |
| Autoridades Competentes: | FISCALÍA GENERAL DE JUSTICIA DE LA CIUDAD DE MÉXICO. |

**Si tienes información que ayude a la localización de alguna Persona Desaparecida o No Localizada, comunicate desde México al número telefónico 800 028 7783 o WhatsApp 55 1309 9024 y proporciona toda la información que tengas.**

Gobierno de México | Gobernación Secretaría de Gobernación | CNB Comisión Nacional de Búsqueda

# ALERTA NACIONAL

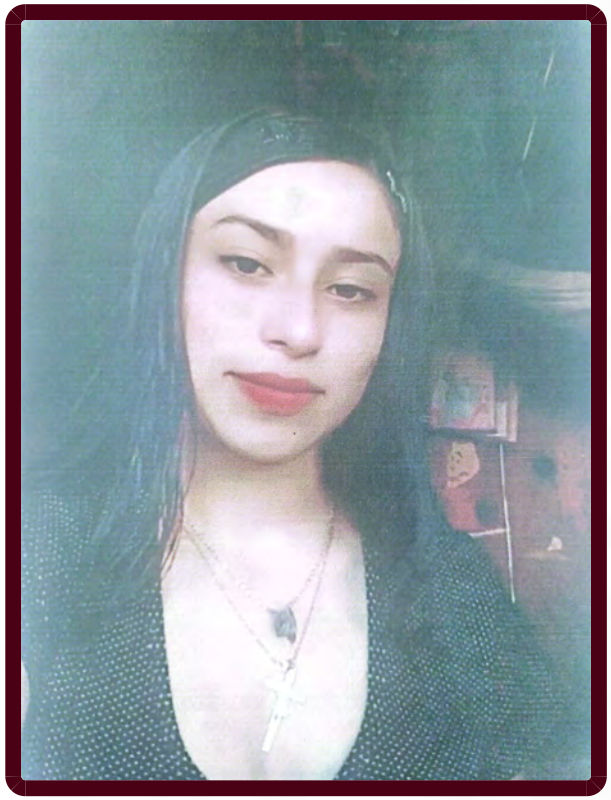

ALERTA NACIONAL

La información que se visualiza de la persona desaparecida o no localizada, es recibida e integrada por las autoridades de la Federación y de las Entidades Federativas competentes, por lo que cualquier información que se visualice, puede ser con la autoridad de origen.

## FICHA DE BÚSQUEDA DE PERSONA DESAPARECIDA

**ANABEL FELIX ZACARIAS**
**Folio Único de Identificación**
**FI26-1302496C5-7EDD-40B4-8642-B8CA943E7707**

**Edad al momento de la desaparición:** 12 **Edad Actual:** 12
**Lugar de nacimiento:** CAMPECHE
**Sexo:** MUJER **Genero:** FEMENINO
**Nacionalidad:** MEXICANA **¿Habla español?:** SI
**Idioma o lengua indígena:** SIN DATO **Discapacidad:** NO
**Fecha de hechos:** 12/09/2026 **Hora de hechos:** 12:00 **Fecha de percato:** 13/09/2026 **Hora de percato:** 07:00
**Lugar de los hechos:** ESTADO: CAMPECHE , MUNICIPIO: CANDELARIA
**Carpeta de investigación** CI-11-2026-78

| DATOS | |
|---|---|
| Características físicas: | , cara: ovalado, color de la piel: trigueño, labios: medianos, estatura: 140 cm, peso: 50kg |
| Señas particulares: | lobulos de las orejas |
| Prendas de vestir: | SIN DATO |
| Autoridades Competentes: | FISCALÍA GENERAL DEL ESTADO DE CAMPECHE. |

**Si tienes información que ayude a la localización de alguna Persona Desaparecida o No Localizada, comunicate desde México al número telefónico 800 028 7783 o WhatsApp 55 1309 9024 y proporciona toda la información que tengas.**

Gobierno de México | Gobernación Secretaría de Gobernación | CNB Comisión Nacional de Búsqueda

# ALERTA NACIONAL



## FICHA DE BÚSQUEDA DE PERSONA DESAPARECIDA

**BRYAN ALBERTO SAINZ MARTINEZ**
**Folio Único de Identificación**
**FI26-1A9608673-385D-442A-B762-5D2A405372C5**

**Edad al momento de la desaparición:** 31 **Edad Actual:** 32
**Lugar de nacimiento:** JALISCO
**Sexo:** HOMBRE **Genero:** MASCULINO
**Nacionalidad:** MEXICANA **¿Habla español?:** SI
**Idioma o lengua indígena:** SIN DATO **Discapacidad:** NO
**Fecha de hechos:** 03/06/2025 **Hora de hechos:** 01:00 **Fecha de percato:** 03/06/2025 **Hora de percato:** 01:00
**Lugar de los hechos:** ESTADO: JALISCO , MUNICIPIO: PUERTO VALLARTA
**Carpeta de investigación** 37271/2025

## DATOS

| | |
|---|---|
| Características físicas: | complexion: delgada, color de la piel: trigueño, cabello: castaño oscuro corto ondulado, ojos: miel medianos, boca: mediana, labios: gruesos, estatura: 175 cm, peso: 70kg |
| Señas particulares: | lunar en el hombro de lado izquierdo, de dos milimetros, color cafe, tatuaje de pistola en el hombro izquierdo, de 13 centimetros, tinta negra, tatuaje de una flor con un rosario detras de su codo, de 18 centimetros, tinta negra, tatuaje en mano izquierdo de un corazon con el nombre de ingrid, de 12 centimetros en tinta negra |
| Prendas de vestir: | pantalón color: azul, playera color: blanco, tenis |
| Autoridades Competentes: | FISCALÍA GENERAL DEL ESTADO DE JALISCO. |

ALERTA NACIONAL

La información que se visualiza de la persona desaparecida o no localizada, es recibida e integrada por las autoridades de la Federación y de las Entidades Federativas competentes, por lo que cualquier información que se visualice, puede ser con la autoridad de origen.

**Si tienes información que ayude a la localización de alguna Persona Desaparecida o No Localizada, comunicate desde México al número telefónico 800 028 7783 o WhatsApp 55 1309 9024 y proporciona toda la información que tengas.**

Gobierno de México | Gobernación Secretaría de Gobernación | CNB Comisión Nacional de Búsqueda

# ALERTA NACIONAL



ALERTA NACIONAL

La información que se visualiza de la persona desaparecida o no localizada, es recibida e integrada por las autoridades de la Federación y de las Entidades Federativas competentes, por lo que cualquier información que se visualice, puede ser con la autoridad de origen.

## FICHA DE BÚSQUEDA DE PERSONA DESAPARECIDA

**DIEGO MARTINEZ SANCHEZ**
**Folio Único de Identificación**
**FI26-1E05D1DD9-EDE9-4E75-A5F1-1857CFDBFF0D**

**Edad al momento de la desaparición:** 21 **Edad Actual:** 21
**Lugar de nacimiento:** ESTADO DE MEXICO
**Sexo:** HOMBRE **Genero:** MASCULINO
**Nacionalidad:** MEXICANA **¿Habla español?:** SI
**Idioma o lengua indígena:** SIN DATO **Discapacidad:** NO
**Fecha de hechos:** 14/09/2026 **Hora de hechos:** 20:45 **Fecha de percato:** 14/09/2026 **Hora de percato:** 20:45
**Lugar de los hechos:** ESTADO: CIUDAD DE MEXICO , MUNICIPIO: IZTACALCO
**Carpeta de investigación** CI-E-FDMDFDBP/C/UI-1 C/D/02348/09-2026

### DATOS

| | |
|---|---|
| Características físicas: | complexion: delgada, cara: ovalado, color de la piel: moreno, cabello: negro corto liso, ojos: cafés pequeños, nariz: recta, boca: mediana, labios: delgados, estatura: 160 cm, peso: 40kg |
| Señas particulares: | NINGUNA |
| Prendas de vestir: | SIN DATO |
| Autoridades Competentes: | FISCALÍA GENERAL DE JUSTICIA DE LA CIUDAD DE MÉXICO. |

**Si tienes información que ayude a la localización de alguna Persona Desaparecida o No Localizada, comunicate desde México al número telefónico 800 028 7783 o WhatsApp 55 1309 9024 y proporciona toda la información que tengas.**

Gobierno de México | Gobernación Secretaría de Gobernación | CNB COMISIÓN NACIONAL DE BÚSQUEDA

# ALERTA NACIONAL



ALERTA NACIONAL

La información que se visualiza de la persona desaparecida o no localizada, es recibida e integrada por las autoridades de la Federación y de las Entidades Federativas competentes, por lo que cualquier información que se visualice, puede ser con la autoridad de origen.

## FICHA DE BÚSQUEDA DE PERSONA DESAPARECIDA

**GABRIEL DAVID GONZALEZ FLORES**
**Folio Único de Identificación**
**FI26-149CBA2C6-14BB-4F08-9CAD-098069A08152**

**Edad al momento de la desaparición:** 14 **Edad Actual:** 14
**Lugar de nacimiento:** ESTADO DE MEXICO
**Sexo:** HOMBRE **Genero:** MASCULINO
**Nacionalidad:** MEXICANA **¿Habla español?:** SI
**Idioma o lengua indígena:** SIN DATO **Discapacidad:** NO
**Fecha de hechos:** 08/08/2026 **Hora de hechos:** 20:35 **Fecha de percato:** 08/08/2026 **Hora de percato:** 20:35
**Lugar de los hechos:** ESTADO: ESTADO DE MEXICO , MUNICIPIO: TEPOTZOTLÁN
**Carpeta de investigación** CUA/FPD/EDC/031/217004/26/08

## DATOS

| | |
|---|---|
| Características físicas: | complexion: robusta, cara: ovalado, color de la piel: blanco, cabello: negro corto liso, ojos: cafés grandes, nariz: recta, boca: grande, labios: gruesos, estatura: 170 cm, peso: 85kg |
| Señas particulares: | perforacion en el lobulo oreja derecha |
| Prendas de vestir: | camisa color: azul marino |
| Autoridades Competentes: | FISCALÍA GENERAL DE JUSTICIA DEL ESTADO DE MÉXICO. |

**Si tienes información que ayude a la localización de alguna Persona Desaparecida o No Localizada, comunicate desde México al número telefónico 800 028 7783 o WhatsApp 55 1309 9024 y proporciona toda la información que tengas.**

Gobierno de México | Gobernación Secretaría de Gobernación | CNB Comisión Nacional de Búsqueda

# ALERTA NACIONAL



ALERTA NACIONAL

La información que se visualiza de la persona desaparecida o no localizada, es recibida e integrada por las autoridades de la Federación y de las Entidades Federativas competentes, por lo que cualquier información que se visualice, puede ser con la autoridad de origen.

## FICHA DE BÚSQUEDA DE PERSONA DESAPARECIDA

**JESUS TADEO NAVARRO ZARABIA**
**Folio Único de Identificación**
**FI26-1FD522404-430C-4740-AA4A-E8E0B468E5A4**

**Edad al momento de la desaparición:** 20 **Edad Actual:** 20
**Lugar de nacimiento:** BAJA CALIFORNIA SUR
**Sexo:** HOMBRE **Genero:** MASCULINO
**Nacionalidad:** MEXICANA **¿Habla español?:** SI
**Idioma o lengua indígena:** SIN DATO **Discapacidad:** NO
**Fecha de hechos:** 12/09/2026 **Hora de hechos:** 21:30 **Fecha de percato:** 12/09/2026 **Hora de percato:** 21:45
**Lugar de los hechos:** ESTADO: BAJA CALIFORNIA SUR , MUNICIPIO: COMONDÚ
**Carpeta de investigación** INS/134/2026/NUC

### DATOS

| | |
|---|---|
| Características físicas: | complexion: delgada, color de la piel: blanco, cabello: castaño oscuro corto liso, estatura: 170 cm |
| Señas particulares: | cicatriz en una de sus muñecas |
| Prendas de vestir: | SIN DATO |
| Autoridades Competentes: | PROCURADURÍA GENERAL DE JUSTICIA DEL ESTADO DE BAJA CALIFORNIA SUR. |

**Si tienes información que ayude a la localización de alguna Persona Desaparecida o No Localizada, comunicate desde México al número telefónico 800 028 7783 o WhatsApp 55 1309 9024 y proporciona toda la información que tengas.**

Gobierno de México | Gobernación Secretaría de Gobernación | CNB Comisión Nacional de Búsqueda

# ALERTA NACIONAL



## FICHA DE BÚSQUEDA DE PERSONA DESAPARECIDA

**LUIS FERNANDO PEREZ ANDRES**
**Folio Único de Identificación**
**FI26-16829CC59-058A-4BAD-9881-D5AA0C0386DB**

**Edad al momento de la desaparición:** 19 **Edad Actual:** 19
**Lugar de nacimiento:** COLIMA
**Sexo:** HOMBRE **Genero:** MASCULINO
**Nacionalidad:** MEXICANA **¿Habla español?:** SI
**Idioma o lengua indígena:** SIN DATO **Discapacidad:** NO
**Fecha de hechos:** 03/03/2026 **Hora de hechos:** 05:00 **Fecha de percato:** 03/03/2026 **Hora de percato:** 18:00
**Lugar de los hechos:** ESTADO: COLIMA , MUNICIPIO: COMALA
**Carpeta de investigación** NSJP/COL/CI/DESAPARECIDOS1/48/2026

## DATOS

| | |
|---|---|
| Características físicas: | complexion: delgada, cara: ovalado, color de la piel: moreno, cabello: castaño oscuro corto liso, ojos: cafés grandes, nariz: recta, boca: grande, labios: gruesos, estatura: 160 cm, peso: 65kg |
| Señas particulares: | la figura de una cruz con un rosario., cuenta con una bola en uno de los dedos del pie. |
| Prendas de vestir: | SIN DATO |
| Autoridades Competentes: | COMISIÓN DE BÚSQUEDA DE PERSONAS DEL ESTADO DE COLIMA. |

ALERTA NACIONAL

La información que se visualiza de la persona desaparecida o no localizada, es recibida e integrada por las autoridades de la Federación y de las Entidades Federativas competentes, por lo que cualquier información que se visualice, puede ser con la autoridad de origen.

**Si tienes información que ayude a la localización de alguna Persona Desaparecida o No Localizada, comunicate desde México al número telefónico 800 028 7783 o WhatsApp 55 1309 9024 y proporciona toda la información que tengas.**

Gobierno de México | Gobernación Secretaría de Gobernación | CNB Comisión Nacional de Búsqueda

# ALERTA NACIONAL

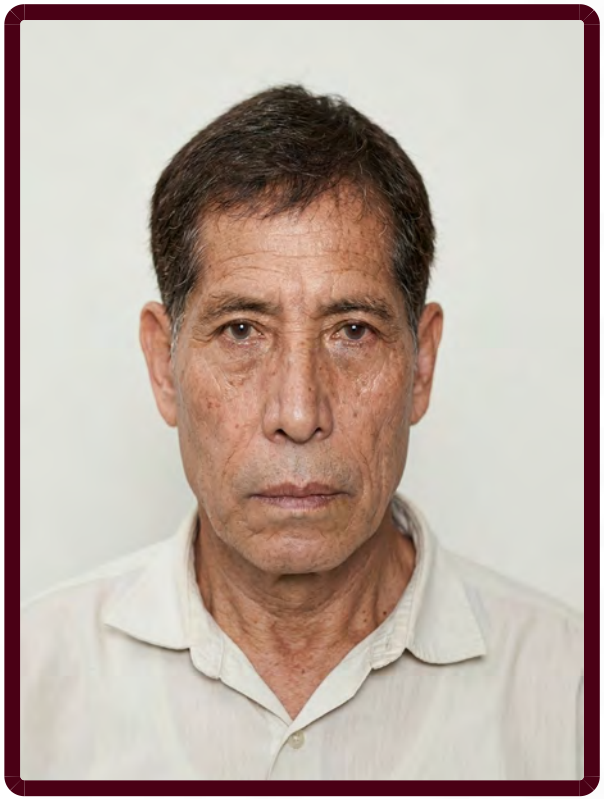

ALERTA NACIONAL

La información que se visualiza de la persona desaparecida o no localizada, es recibida e integrada por las autoridades de la Federación y de las Entidades Federativas competentes, por lo que cualquier información que se visualice, puede ser con la autoridad de origen.

## FICHA DE BÚSQUEDA DE PERSONA DESAPARECIDA

**MANUEL PERALES MARTINEZ**
**Folio Único de Identificación**
**FI26-115A3E77B-46E0-4AA0-B9A5-443EB4AC2EAE**

**Edad al momento de la desaparición:** 64 **Edad Actual:** 64
**Lugar de nacimiento:** CIUDAD DE MEXICO
**Sexo:** HOMBRE **Genero:** MASCULINO
**Nacionalidad:** MEXICANA **¿Habla español?:** SI
**Idioma o lengua indígena:** SIN DATO **Discapacidad:** NO
**Fecha de hechos:** 12/09/2026 **Hora de hechos:** 16:30 **Fecha de percato:** 12/09/2026 **Hora de percato:** 21:00
**Lugar de los hechos:** ESTADO: MORELOS , MUNICIPIO: YAUTEPEC
**Carpeta de investigación** FEDFP-CT/101/2026

## DATOS

| | |
|---|---|
| Características físicas: | complexion: delgada, cara: ovalado, color de la piel: blanco, cabello: castaño oscuro corto liso, ojos: cafés pequeños, nariz: achatada, boca: pequeña, labios: delgados, estatura: 162 cm, peso: 57kg |
| Señas particulares: | cicatriz de tres centimetros abajo del ojo derecho |
| Prendas de vestir: | SIN DATO |
| Autoridades Competentes: | FISCALÍA GENERAL DEL ESTADO DE MORELOS. |

**Si tienes información que ayude a la localización de alguna Persona Desaparecida o No Localizada, comunicate desde México al número telefónico 800 028 7783 o WhatsApp 55 1309 9024 y proporciona toda la información que tengas.**

Gobierno de México | Gobernación Secretaría de Gobernación | CNB Comisión Nacional de Búsqueda

# ALERTA NACIONAL

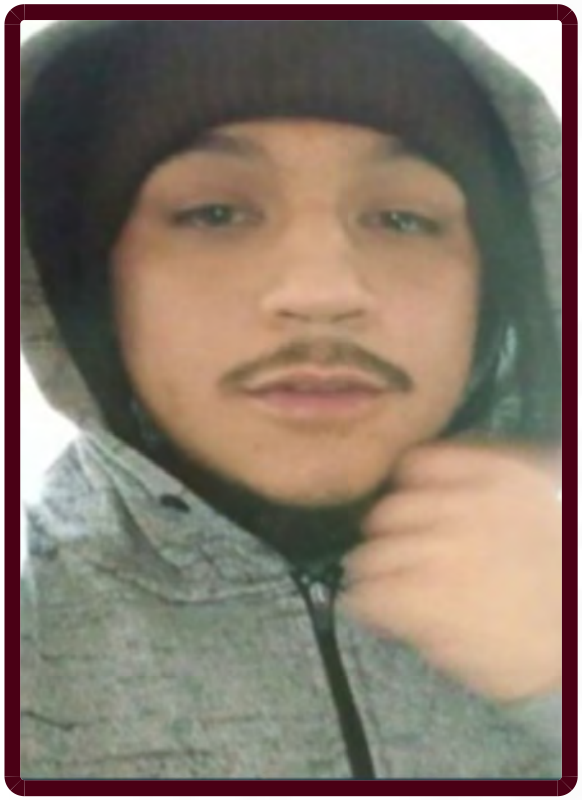

ALERTA NACIONAL

La información que se visualiza de la persona desaparecida o no localizada, es recibida e integrada por las autoridades de la Federación y de las Entidades Federativas competentes, por lo que cualquier información que se visualice, puede ser con la autoridad de origen.

## FICHA DE BÚSQUEDA DE PERSONA DESAPARECIDA

**MARTIN CAPIZ ROSAS**
**Folio Único de Identificación**
**FI26-109A72F76-0F6D-46A1-8EA2-BF3E4A9B312A**

**Edad al momento de la desaparición:** 25 **Edad Actual:** 25
**Lugar de nacimiento:** MICHOACAN
**Sexo:** HOMBRE **Genero:** MASCULINO
**Nacionalidad:** MEXICANA **¿Habla español?:** SI
**Idioma o lengua indígena:** SIN DATO **Discapacidad:** NO
**Fecha de hechos:** 11/09/2026 **Hora de hechos:** 11:00 **Fecha de percato:** 11/09/2026 **Hora de percato:** 16:00
**Lugar de los hechos:** ESTADO: MICHOACAN , MUNICIPIO: ACUITZIO
**Carpeta de investigación** FEPD/39600/2026

### DATOS

| | |
|---|---|
| Características físicas: | complexion: delgada, cara: ovalado, color de la piel: moreno, cabello: negro corto liso, ojos: cafés medianos, nariz: recta, boca: mediana, labios: medianos, estatura: 155 cm, peso: 60kg |
| Señas particulares: | cicatriz de aproximadamente 2 cm. de largo en la parte izquierda de la cabeza |
| Prendas de vestir: | pants color: negro/rojo, sudadera color: verde/gris/ecologico |
| Autoridades Competentes: | FISCALÍA GENERAL DEL ESTADO DE MICHOACÁN. |

**Si tienes información que ayude a la localización de alguna Persona Desaparecida o No Localizada, comunicate desde México al número telefónico 800 028 7783 o WhatsApp 55 1309 9024 y proporciona toda la información que tengas.**

Gobierno de México | Gobernación Secretaría de Gobernación | CNB Comisión Nacional de Búsqueda

# ALERTA NACIONAL

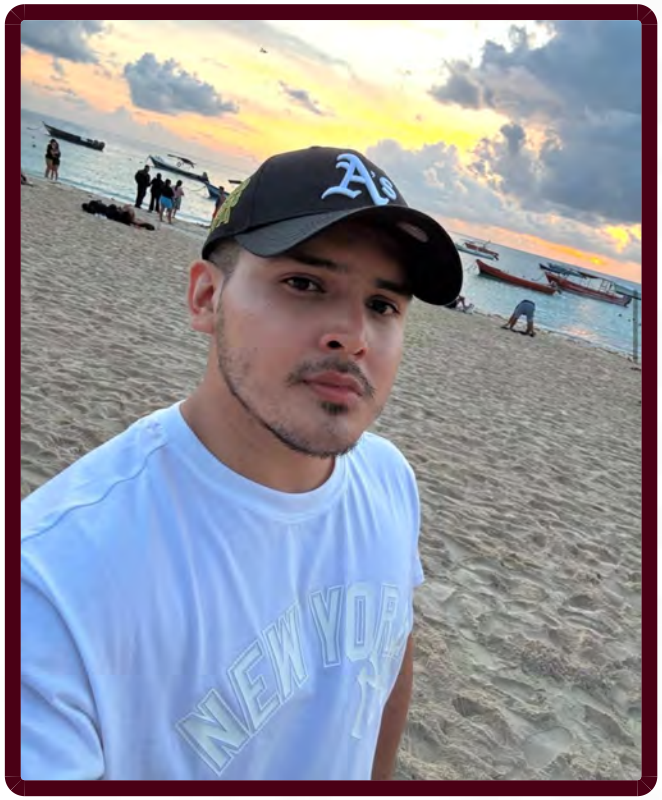

ALERTA NACIONAL

La información que se visualiza de la persona desaparecida o no localizada, es recibida e integrada por las autoridades de la Federación y de las Entidades Federativas competentes, por lo que cualquier información que se visualice, puede ser con la autoridad de origen.

## FICHA DE BÚSQUEDA DE PERSONA DESAPARECIDA

**OBED ABISAI ANGELES VALENCIA**
**Folio Único de Identificación**
**FI26-1E4E53A9D-5A7A-4C35-8B94-7EB12DBB11AC**

**Edad al momento de la desaparición:** 28 **Edad Actual:** 29
**Lugar de nacimiento:** QUINTANA ROO
**Sexo:** HOMBRE **Genero:** MASCULINO
**Nacionalidad:** MEXICANA **¿Habla español?:** SI
**Idioma o lengua indígena:** SIN DATO **Discapacidad:** NO
**Fecha de hechos:** 16/01/2026 **Hora de hechos:** 23:50 **Fecha de percato:** 17/01/2026 **Hora de percato:** 01:30
**Lugar de los hechos:** ESTADO: QUINTANA ROO , MUNICIPIO: SOLIDARIDAD
**Carpeta de investigación** FGE/QROO/SOL/01/478/2026

### DATOS

| | |
|---|---|
| Características físicas: | complexion: mediana, cara: ovalado, color de la piel: blanco, cabello: negro corto liso, ojos: cafés pequeños, nariz: recta, boca: pequeña, labios: delgados, estatura: 165 cm, peso: 85kg |
| Señas particulares: | tiene tatuado todo el brazo derecho, en el hombre de dios zeus y unos simbolos hawaianos, en el antebrazo la leyenda familia y una cruz , una corona en la muñeca, atras de la oreja izquierda una cruz, un lunar por el pomulo derecho |
| Prendas de vestir: | pantalón color: azul, playera color: blanco, zapatos color: negro |
| Autoridades Competentes: | COMISIÓN LOCAL DE BÚSQUEDA DE PERSONAS EN EL ESTADO DE QUINTANA ROO. |

**Si tienes información que ayude a la localización de alguna Persona Desaparecida o No Localizada, comunicate desde México al número telefónico 800 028 7783 o WhatsApp 55 1309 9024 y proporciona toda la información que tengas.**

Gobierno de México | Gobernación Secretaría de Gobernación | CNB Comisión Nacional de Búsqueda

# ALERTA NACIONAL



## FICHA DE BÚSQUEDA DE PERSONA DESAPARECIDA

**SAID JUSTINO ADAME PULIDO**
**Folio Único de Identificación**
**FI26-13463839A-6F70-4E6D-8BB6-9B3C44E8F903**

**Edad al momento de la desaparición:** 16 **Edad Actual:** 16
**Lugar de nacimiento:** MICHOACAN
**Sexo:** HOMBRE **Genero:** MASCULINO
**Nacionalidad:** MEXICANA **¿Habla español?:** SI
**Idioma o lengua indígena:** SIN DATO **Discapacidad:** NO
**Fecha de hechos:** 04/09/2026 **Hora de hechos:** 18:00 **Fecha de percato:** 04/09/2026 **Hora de percato:** 18:00
**Lugar de los hechos:** ESTADO: MICHOACAN , MUNICIPIO: URUAPAN
**Carpeta de investigación** FRUR/38270/2026

## DATOS

| | |
|---|---|
| Características físicas: | complexion: mediana, color de la piel: moreno, cabello: negro corto liso, ojos: cafés medianos, nariz: recta, boca: mediana, estatura: 167 cm, peso: 69kg |
| Señas particulares: | cicatriz en el antebrazo derecho de aproximadamente 9cm, tatuaje en el cuello de lado derecho con la figura de una cruz, tatuaje en la mano izquierda con la figura de un rayo, tatuaje en la muñeca izquierda con la figura de dos emoji. |
| Prendas de vestir: | camisa color: blanco, pantalón color: negro, tenis color: blanco |
| Autoridades Competentes: | FISCALÍA GENERAL DEL ESTADO DE MICHOACÁN. |

ALERTA NACIONAL

La información que se visualiza de la persona desaparecida o no localizada, es recibida e integrada por las autoridades de la Federación y de las Entidades Federativas competentes, por lo que cualquier información que se visualice, puede ser con la autoridad de origen.

**Si tienes información que ayude a la localización de alguna Persona Desaparecida o No Localizada, comunicate desde México al número telefónico 800 028 7783 o WhatsApp 55 1309 9024 y proporciona toda la información que tengas.**

Gobierno de México | Gobernación Secretaría de Gobernación | CNB Comisión Nacional de Búsqueda

# ALERTA NACIONAL



ALERTA NACIONAL

La información que se visualiza de la persona desaparecida o no localizada, es recibida e integrada por las autoridades de la Federación y de las Entidades Federativas competentes, por lo que cualquier información que se visualice, puede ser con la autoridad de origen.

## FICHA DE BÚSQUEDA DE PERSONA DESAPARECIDA

**VICTOR ADRIAN DE JESUS RODRIGUEZ MARTINEZ**
**Folio Único de Identificación**
**FI26-11BF0A257-8A31-4F21-977F-D5CB203DB180**

**Edad al momento de la desaparición:** 31 **Edad Actual:** 31
**Lugar de nacimiento:** TAMAULIPAS
**Sexo:** HOMBRE **Genero:** MASCULINO
**Nacionalidad:** MEXICANA **¿Habla español?:** SI
**Idioma o lengua indígena:** SIN DATO **Discapacidad:** NO
**Fecha de hechos:** 14/09/2026 **Hora de hechos:** 19:00 **Fecha de percato:** 14/09/2026 **Hora de percato:** 19:00
**Lugar de los hechos:** ESTADO: TAMAULIPAS , MUNICIPIO: VICTORIA
**Carpeta de investigación** FGJT/FEIDDFP/VIC/UE1/00198/2026

### DATOS

| | |
|---|---|
| Características físicas: | complexion: robusta, cara: redondo, color de la piel: moreno, cabello: cano corto liso, ojos: cafés medianos, nariz: recta, boca: grande, labios: medianos, estatura: 175 cm, peso: 105kg |
| Señas particulares: | tatuaje en el brazo izquierdo siendo tres angeles en color negro |
| Prendas de vestir: | SIN DATO |
| Autoridades Competentes: | FISCALÍA GENERAL DE JUSTICIA DEL ESTADO DE TAMAULIPAS. |

**Si tienes información que ayude a la localización de alguna Persona Desaparecida o No Localizada, comunicate desde México al número telefónico 800 028 7783 o WhatsApp 55 1309 9024 y proporciona toda la información que tengas.**

Gobierno de México | Gobernación Secretaría de Gobernación | CNB Comisión Nacional de Búsqueda

# ALERTA NACIONAL



## FICHA DE BÚSQUEDA DE PERSONA DESAPARECIDA

**ALBERTO ALEJANDRO SANTOS FUENTES**
**Folio Único de Identificación**
**FI26-10AED0DF2-9251-4B08-93ED-C046717F5A7F**

**Edad al momento de la desaparición:** 18 **Edad Actual:** 18
**Lugar de nacimiento:** PUEBLA
**Sexo:** HOMBRE **Genero:** MASCULINO
**Nacionalidad:** MEXICANA **¿Habla español?:** SI
**Idioma o lengua indígena:** SIN DATO **Discapacidad:** NO
**Fecha de hechos:** 11/09/2026 **Hora de hechos:** 17:30 **Fecha de percato:** 11/09/2026 **Hora de percato:** 17:30
**Lugar de los hechos:** ESTADO: VERACRUZ , MUNICIPIO: POZA RICA DE HIDALGO
**Carpeta de investigación** PZR/FIM/FEADPD/088/2026

### DATOS

| | |
|---|---|
| Características físicas: | complexion: delgada, cara: ovalado, color de la piel: blanco, cabello: rojizo corto crespo, ojos: cafés medianos, nariz: achatada, boca: mediana, labios: delgados, estatura: 170 cm, peso: 70kg |
| Señas particulares: | tatuaje con el dibujo de unos angeles en brazo derecho en tinta negra de aproximadamente 15 cms |
| Prendas de vestir: | SIN DATO |
| Autoridades Competentes: | FISCALÍA GENERAL DEL ESTADO DE VERACRUZ DE IGNACIO DE LA LLAVE. |

ALERTA NACIONAL

La información que se visualiza de la persona desaparecida o no localizada, es recibida e integrada por las autoridades de la Federación y de las Entidades Federativas competentes, por lo que cualquier información que se visualice, puede ser con la autoridad de origen.

**Si tienes información que ayude a la localización de alguna Persona Desaparecida o No Localizada, comunicate desde México al número telefónico 800 028 7783 o WhatsApp 55 1309 9024 y proporciona toda la información que tengas.**

Gobierno de México | Gobernación | CNB COMISIÓN NACIONAL DE BÚSQUEDA

# ALERTA NACIONAL

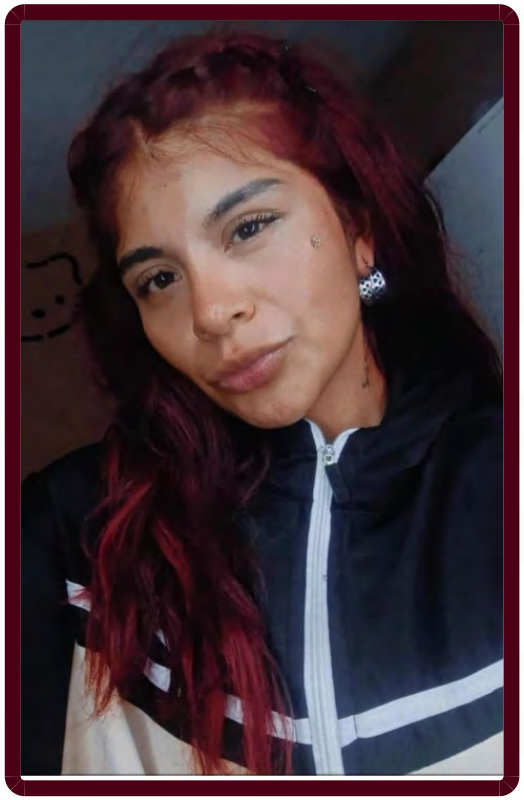

ALERTA NACIONAL

La información que se visualiza de la persona desaparecida o no localizada, es recibida e integrada por las autoridades de la Federación y de las Entidades Federativas competentes, por lo que cualquier información que se visualice, puede ser con la autoridad de origen.

## FICHA DE BÚSQUEDA DE PERSONA DESAPARECIDA

**ALMA GUADALUPE ROSAS POBLANO**
**Folio Único de Identificación**
**FI26-13F9D1F6E-D9C2-497E-923F-0420C520E23E**

**Edad al momento de la desaparición:** 27 **Edad Actual:** 27
**Lugar de nacimiento:** ESTADO DE MEXICO
**Sexo:** MUJER **Genero:** FEMENINO
**Nacionalidad:** MEXICANA **¿Habla español?:** SIN DATO
**Idioma o lengua indígena:** SIN DATO **Discapacidad:** NO
**Fecha de hechos:** 01/08/2026 **Hora de hechos:** 18:00 **Fecha de percato:** 11/09/2026 **Hora de percato:** 13:35
**Lugar de los hechos:** ESTADO: ESTADO DE MEXICO , MUNICIPIO: TECÁMAC
**Carpeta de investigación** 12-2026-11554

## DATOS

| | |
|---|---|
| Características físicas: | complexion: delgada, cara: ovalado, color de la piel: moreno, cabello: negro largo crespo, ojos: cafés pequeños, nariz: recta, boca: grande, labios: gruesos, estatura: 165 cm, peso: 56kg |
| Señas particulares: | tataujes en el pomulo izquierdo tiene un corazon, color rojo de aproximadamente un centmetro; en el cuello del lado derecho tiene una serpiente, color negro de aproximadamente 7 centimetros de largo; y del lado derecho el nombre de axel, en el pecho tiene una rosa color negra, de aproximadamente diez centimetros; en la hombro derecho tiene la forma de ojitos y boca triste; y en la clavicula del lado derecho tiene una imagen de silueta de corazon y lineas en punta; en la parte externa del antebrazo izquierdo tiene varias figuras en color negro la que ms resalta es un corazon con un ojo adentro y medio rostro como con el sistema solar, un bart simpson; y la palabra poblano, y en la parte interna la figura de la mano de fatima y en la parte superior un delfin y la palabra paola y al lado la leyenda i love mom karen y, en la mano izquierda a la altura de donde inicia el dedo pulgar un corazon como de un centmetro; y en el antebrazo derecho interna tiene el rostro de frida calo en puras lineas, y abajo una figura de unicornio con el nombre de darla y la parte externa una imagen de una mama y una hija en un columpio, y arriba de esta figura el nombre de silvia y abajo una figura de raton; y un perro con flores; en la pompa derecha tiene un corazon y un alien, color negro como de dos centimetros; en la pierna izquierda a la altura de la pantorrilla tiene la santa muerte con una rosa y el nombre de mayeli y en la pierna derecha a la altura de pantorrilla una figura de medusa |
| Prendas de vestir: | chamarra color: azul marino, pants color: gris |
| Autoridades Competentes: | PROCURADURÍA GENERAL DE JUSTICIA DEL ESTADO DE HIDALGO. |

**Si tienes información que ayude a la localización de alguna Persona Desaparecida o No Localizada, comunicate desde México al número telefónico 800 028 7783 o WhatsApp 55 1309 9024 y proporciona toda la información que tengas.**

Gobierno de México | Gobernación Secretaría de Gobernación | CNB Comisión Nacional de Búsqueda

# ALERTA NACIONAL



ALERTA NACIONAL

La información que se visualiza de la persona desaparecida o no localizada, es recibida e integrada por las autoridades de la Federación y de las Entidades Federativas competentes, por lo que cualquier información que se visualice, puede ser con la autoridad de origen.

## FICHA DE BÚSQUEDA DE PERSONA DESAPARECIDA

**ANA KAREN FLORES HERNANDEZ**
**Folio Único de Identificación**
**FI26-11E6B8AB0-25DF-4AE3-BCE2-25CBDAE8DCBF**

**Edad al momento de la desaparición:** 15 **Edad Actual:** 15
**Lugar de nacimiento:** HIDALGO
**Sexo:** MUJER **Genero:** FEMENINO
**Nacionalidad:** MEXICANA **¿Habla español?:** SIN DATO
**Idioma o lengua indígena:** SIN DATO **Discapacidad:** NO
**Fecha de hechos:** 10/09/2026 **Hora de hechos:** 22:00 **Fecha de percato:** 11/09/2026 **Hora de percato:** 14:29
**Lugar de los hechos:** ESTADO: HIDALGO , MUNICIPIO: TULANCINGO DE BRAVO
**Carpeta de investigación** 18-2026-03951

### DATOS

| | |
|---|---|
| Características físicas: | complexion: delgada, cara: redondo, color de la piel: moreno, cabello: negro largo liso, ojos: cafés pequeños, boca: grande, labios: gruesos, estatura: 152 cm, peso: 45kg |
| Señas particulares: | mancha color blanco, en el cuello del lado derecho |
| Prendas de vestir: | pantalón color: negro, playera color: negro, sudadera color: negro, zapatos color: blanco |
| Autoridades Competentes: | PROCURADURÍA GENERAL DE JUSTICIA DEL ESTADO DE HIDALGO. |

**Si tienes información que ayude a la localización de alguna Persona Desaparecida o No Localizada, comunicate desde México al número telefónico 800 028 7783 o WhatsApp 55 1309 9024 y proporciona toda la información que tengas.**

Gobierno de México | Gobernación Secretaría de Gobernación | CNB Comisión Nacional de Búsqueda

# ALERTA NACIONAL

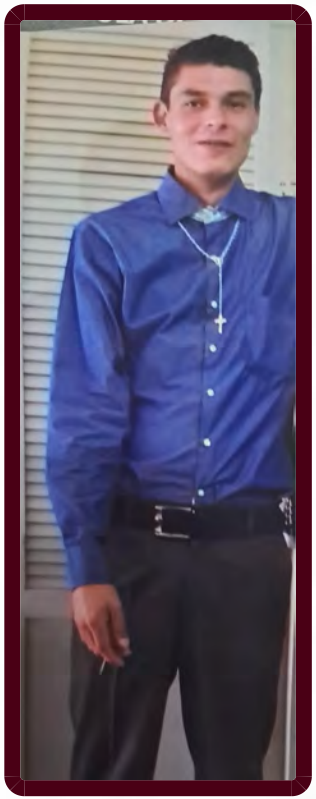

ALERTA NACIONAL

La información que se visualiza de la persona desaparecida o no localizada, es recibida e integrada por las autoridades de la Federación y de las Entidades Federativas competentes, por lo que cualquier información que se visualice, puede ser con la autoridad de origen.

## FICHA DE BÚSQUEDA DE PERSONA DESAPARECIDA

**BENJAMIN TORRES BORREGO**
**Folio Único de Identificación**
**FI26-1F1946167-2478-46B5-B2ED-5B5102C7F2F9**

**Edad al momento de la desaparición:** 34 **Edad Actual:** 34
**Lugar de nacimiento:** ZACATECAS
**Sexo:** HOMBRE **Genero:** MASCULINO
**Nacionalidad:** MEXICANA **¿Habla español?:** SI
**Idioma o lengua indígena:** SIN DATO **Discapacidad:** NO
**Fecha de hechos:** 13/09/2026 **Hora de hechos:** 15:00 **Fecha de percato:** 13/09/2026 **Hora de percato:** 18:00
**Lugar de los hechos:** ESTADO: ZACATECAS , MUNICIPIO: ZACATECAS
**Carpeta de investigación** FGJEZ/FEDFPDCP-ZAC/9211/2026-9

## DATOS

| | |
|---|---|
| Características físicas: | complexion: delgada, cara: ovalado, color de la piel: blanco, cabello: castaño claro corto liso, ojos: cafés pequeños, nariz: recta, boca: grande, labios: gruesos, estatura: 185 cm, peso: 85kg |
| Señas particulares: | perforacion en la lengua |
| Prendas de vestir: | SIN DATO |
| Autoridades Competentes: | FISCALÍA GENERAL DE JUSTICIA DEL ESTADO DE ZACATECAS. |

**Si tienes información que ayude a la localización de alguna Persona Desaparecida o No Localizada, comunicate desde México al número telefónico 800 028 7783 o WhatsApp 55 1309 9024 y proporciona toda la información que tengas.**

Gobierno de México | Gobernación Secretaría de Gobernación | CNB Comisión Nacional de Búsqueda

# ALERTA NACIONAL




ALERTA NACIONAL

La información que se visualiza de la persona desaparecida o no localizada, es recibida e integrada por las autoridades de la Federación y de las Entidades Federativas competentes, por lo que cualquier información que se visualice, puede ser con la autoridad de origen.

## FICHA DE BÚSQUEDA DE PERSONA DESAPARECIDA

**CARLOS ALBERTO ZARABIA LUCERO**
**Folio Único de Identificación**
**FI26-10F6F1B0E-2210-45E3-A215-1C894E5D1387**

**Edad al momento de la desaparición:** 37 **Edad Actual:** 37
**Lugar de nacimiento:** BAJA CALIFORNIA SUR
**Sexo:** HOMBRE **Genero:** MASCULINO
**Nacionalidad:** MEXICANA **¿Habla español?:** SI
**Idioma o lengua indígena:** SIN DATO **Discapacidad:** NO
**Fecha de hechos:** 12/09/2026 **Hora de hechos:** 21:30 **Fecha de percato:** 12/09/2026 **Hora de percato:** 21:45
**Lugar de los hechos:** ESTADO: BAJA CALIFORNIA SUR , MUNICIPIO: COMONDÚ
**Carpeta de investigación** INS/134/2026/NUC

| DATOS | |
|---|---|
| Características físicas: | complexion: delgada, color de la piel: blanco, estatura: 180 cm |
| Señas particulares: | cicatriz en una ceja |
| Prendas de vestir: | SIN DATO |
| Autoridades Competentes: | PROCURADURÍA GENERAL DE JUSTICIA DEL ESTADO DE BAJA CALIFORNIA SUR. |

**Si tienes información que ayude a la localización de alguna Persona Desaparecida o No Localizada, comunicate desde México al número telefónico 800 028 7783 o WhatsApp 55 1309 9024 y proporciona toda la información que tengas.**

Gobierno de México | Gobernación Secretaría de Gobernación | CNB Comisión Nacional de Búsqueda

# ALERTA NACIONAL



ALERTA NACIONAL

La información que se visualiza de la persona desaparecida o no localizada, es recibida e integrada por las autoridades de la Federación y de las Entidades Federativas competentes, por lo que cualquier información que se visualice, puede ser con la autoridad de origen.

## FICHA DE BÚSQUEDA DE PERSONA DESAPARECIDA

**CHRISTIAN ALDAHIR RODRIGUEZ REYES**
**Folio Único de Identificación**
**FI26-1CAA5F1D3-D8B4-4F82-8D21-96DEF128E93C**

**Edad al momento de la desaparición:** 27 **Edad Actual:** 27
**Lugar de nacimiento:** ESTADO DE MEXICO
**Sexo:** HOMBRE **Genero:** MASCULINO
**Nacionalidad:** MEXICANA **¿Habla español?:** SI
**Idioma o lengua indígena:** SIN DATO **Discapacidad:** NO
**Fecha de hechos:** 07/09/2026 **Hora de hechos:** 15:00 **Fecha de percato:** 07/09/2026 **Hora de percato:** 20:00
**Lugar de los hechos:** ESTADO: ESTADO DE MEXICO , MUNICIPIO: ECATEPEC DE MORELOS
**Carpeta de investigación** ECA/CAJ/ASC/034/246239/26/09

| DATOS | |
|---|---|
| Características físicas: | complexion: delgada, cara: ovalado, color de la piel: moreno, cabello: negro corto liso, ojos: cafés medianos, nariz: recta, boca: grande, labios: gruesos, estatura: 170 cm, peso: 60kg |
| Señas particulares: | tatuaje en el brazo izquierdo un calendario azteca y los numeros 1999 |
| Prendas de vestir: | pantalón color: azul, tenis color: blanco |
| Autoridades Competentes: | FISCALÍA GENERAL DE JUSTICIA DEL ESTADO DE MÉXICO. |

**Si tienes información que ayude a la localización de alguna Persona Desaparecida o No Localizada, comunicate desde México al número telefónico 800 028 7783 o WhatsApp 55 1309 9024 y proporciona toda la información que tengas.**

Gobierno de México | Gobernación Secretaría de Gobernación | CNB Comisión Nacional de Búsqueda

# ALERTA NACIONAL



ALERTA NACIONAL

La información que se visualiza de la persona desaparecida o no localizada, es recibida e integrada por las autoridades de la Federación y de las Entidades Federativas competentes, por lo que cualquier información que se visualice, puede ser con la autoridad de origen.

## FICHA DE BÚSQUEDA DE PERSONA DESAPARECIDA

**DANIEL MAXIMILIANO ROJAS SUAREZ**
**Folio Único de Identificación**
**FI26-162D5B67D-46ED-45C7-AC58-4D434DFC41D6**

**Edad al momento de la desaparición:** 4 **Edad Actual:** 4
**Lugar de nacimiento:** VERACRUZ
**Sexo:** HOMBRE **Genero:** MASCULINO
**Nacionalidad:** MEXICANA **¿Habla español?:** SIN DATO
**Idioma o lengua indígena:** SIN DATO **Discapacidad:** NO
**Fecha de hechos:** 13/09/2026 **Hora de hechos:** 08:00 **Fecha de percato:** 13/09/2026 **Hora de percato:** 08:00
**Lugar de los hechos:** ESTADO: VERACRUZ , MUNICIPIO: XALAPA
**Carpeta de investigación** XAL/FIM/FEADPD/206/2026

### DATOS

| | |
|---|---|
| Características físicas: | complexion: delgada, cara: ovalado, color de la piel: moreno, cabello: negro corto liso, ojos: cafés grandes, nariz: achatada, boca: pequeña, labios: delgados, estatura: 100 cm, peso: 25kg |
| Señas particulares: | lunar color rojo en la frente |
| Prendas de vestir: | SIN DATO |
| Autoridades Competentes: | FISCALÍA GENERAL DEL ESTADO DE VERACRUZ DE IGNACIO DE LA LLAVE. |

**Si tienes información que ayude a la localización de alguna Persona Desaparecida o No Localizada, comunicate desde México al número telefónico 800 028 7783 o WhatsApp 55 1309 9024 y proporciona toda la información que tengas.**

Gobierno de México | Gobernación Secretaría de Gobernación | CNB Comisión Nacional de Búsqueda

# ALERTA NACIONAL



ALERTA NACIONAL

La información que se visualiza de la persona desaparecida o no localizada, es recibida e integrada por las autoridades de la Federación y de las Entidades Federativas competentes, por lo que cualquier información que se visualice, puede ser con la autoridad de origen.

## FICHA DE BÚSQUEDA DE PERSONA DESAPARECIDA

**EDUARDO PEREZ TRUJILLO**
**Folio Único de Identificación**
**FI26-19BC15537-9989-4158-B82F-1C0DE2CC11D7**

**Edad al momento de la desaparición:** 29 **Edad Actual:** 29
**Lugar de nacimiento:** CIUDAD DE MEXICO
**Sexo:** HOMBRE **Genero:** MASCULINO
**Nacionalidad:** MEXICANA **¿Habla español?:** SI
**Idioma o lengua indígena:** SIN DATO **Discapacidad:** NO
**Fecha de hechos:** 17/08/2026 **Hora de hechos:** 06:00 **Fecha de percato:** 13/09/2026 **Hora de percato:** 18:47
**Lugar de los hechos:** ESTADO: HIDALGO , MUNICIPIO: TIZAYUCA
**Carpeta de investigación** 13-2026-03708

### DATOS

| | |
|---|---|
| Características físicas: | complexion: robusta, cara: ovalado, color de la piel: moreno, cabello: negro corto ondulado, ojos: cafés medianos, nariz: recta, boca: mediana, labios: medianos, estatura: 170 cm, peso: 80kg |
| Señas particulares: | NINGUNA |
| Prendas de vestir: | camisa, pantalón color: azul, sudadera color: gris, zapatos color: blanco |
| Autoridades Competentes: | PROCURADURÍA GENERAL DE JUSTICIA DEL ESTADO DE HIDALGO. |

**Si tienes información que ayude a la localización de alguna Persona Desaparecida o No Localizada, comunicate desde México al número telefónico 800 028 7783 o WhatsApp 55 1309 9024 y proporciona toda la información que tengas.**

Gobierno de México | Gobernación Secretaría de Gobernación | CNB Comisión Nacional de Búsqueda

# ALERTA NACIONAL



ALERTA NACIONAL

La información que se visualiza de la persona desaparecida o no localizada, es recibida e integrada por las autoridades de la Federación y de las Entidades Federativas competentes, por lo que cualquier información que se visualice, puede ser con la autoridad de origen.

## FICHA DE BÚSQUEDA DE PERSONA DESAPARECIDA

**ERIK GABRIEL LUGO TOLENTINO**
**Folio Único de Identificación**
**FI26-131BC44A0-44E7-4C35-A94F-B7E938111DAF**

**Edad al momento de la desaparición:** 52 **Edad Actual:** 52
**Lugar de nacimiento:** VERACRUZ
**Sexo:** HOMBRE **Genero:** MASCULINO
**Nacionalidad:** MEXICANA **¿Habla español?:** SI
**Idioma o lengua indígena:** SIN DATO **Discapacidad:** NO
**Fecha de hechos:** 11/09/2026 **Hora de hechos:** 17:30 **Fecha de percato:** 11/09/2026 **Hora de percato:** 17:30
**Lugar de los hechos:** ESTADO: VERACRUZ , MUNICIPIO: POZA RICA DE HIDALGO
**Carpeta de investigación** PZR/FIM/FEADPD/088/2026

| DATOS | |
|---|---|
| Características físicas: | complexion: obesa, cara: redondo, color de la piel: moreno, cabello: negro corto crespo, ojos: cafés pequeños, nariz: achatada, boca: pequeña, labios: medianos, estatura: 155 cm, peso: 115kg |
| Señas particulares: | manchas entre color rojo y cafe tipo hongo, en ambos brazos y piernas |
| Prendas de vestir: | SIN DATO |
| Autoridades Competentes: | FISCALÍA GENERAL DEL ESTADO DE VERACRUZ DE IGNACIO DE LA LLAVE. |

**Si tienes información que ayude a la localización de alguna Persona Desaparecida o No Localizada, comunicate desde México al número telefónico 800 028 7783 o WhatsApp 55 1309 9024 y proporciona toda la información que tengas.**

Gobierno de México | Gobernación Secretaría de Gobernación | CNB Comisión Nacional de Búsqueda

# ALERTA NACIONAL



## FICHA DE BÚSQUEDA DE PERSONA DESAPARECIDA

**GERARDO ANTONIO CASTRO MARTINEZ**
**Folio Único de Identificación**
**FI26-1D5E2E2E2-8201-4EA0-98DE-3C1A4F5763CF**

**Edad al momento de la desaparición:** 38 **Edad Actual:** 38
**Lugar de nacimiento:** ZACATECAS
**Sexo:** HOMBRE **Genero:** MASCULINO
**Nacionalidad:** MEXICANA **¿Habla español?:** SI
**Idioma o lengua indígena:** SIN DATO **Discapacidad:** NO
**Fecha de hechos:** 27/08/2026 **Hora de hechos:** 07:00 **Fecha de percato:** 27/08/2026 **Hora de percato:** 17:00
**Lugar de los hechos:** ESTADO: ZACATECAS , MUNICIPIO: GUADALUPE
**Carpeta de investigación** FGJEZ/FEDFPDCP-ZAC/9204/2026-9

### DATOS

| | |
|---|---|
| Características físicas: | complexion: delgada, cara: ovalado, color de la piel: moreno, cabello: negro corto liso, ojos: cafés grandes, nariz: recta, boca: mediana, labios: delgados, estatura: 180 cm, peso: 70kg |
| Señas particulares: | NINGUNA |
| Prendas de vestir: | SIN DATO |
| Autoridades Competentes: | FISCALÍA GENERAL DE JUSTICIA DEL ESTADO DE ZACATECAS. |

ALERTA NACIONAL

La información que se visualiza de la persona desaparecida o no localizada, es recibida e integrada por las autoridades de la Federación y de las Entidades Federativas competentes, por lo que cualquier información que se visualice, puede ser con la autoridad de origen.

**Si tienes información que ayude a la localización de alguna Persona Desaparecida o No Localizada, comunicate desde México al número telefónico 800 028 7783 o WhatsApp 55 1309 9024 y proporciona toda la información que tengas.**

Gobierno de México | Gobernación Secretaría de Gobernación | CNB Comisión Nacional de Búsqueda

# ALERTA NACIONAL



ALERTA NACIONAL

La información que se visualiza de la persona desaparecida o no localizada, es recibida e integrada por las autoridades de la Federación y de las Entidades Federativas competentes, por lo que cualquier información que se visualice, puede ser con la autoridad de origen.

## FICHA DE BÚSQUEDA DE PERSONA DESAPARECIDA

**JOSE MORALES LOPEZ**
**Folio Único de Identificación**
**FI26-16E6ADFA9-13EB-45F6-ACC0-9A2BDA7225F9**

**Edad al momento de la desaparición:** 26 **Edad Actual:** 26
**Lugar de nacimiento:** MORELOS
**Sexo:** HOMBRE **Genero:** MASCULINO
**Nacionalidad:** MEXICANA **¿Habla español?:** SI
**Idioma o lengua indígena:** SIN DATO **Discapacidad:** NO
**Fecha de hechos:** 05/09/2026 **Hora de hechos:** 04:30 **Fecha de percato:** 05/09/2026 **Hora de percato:** 07:00
**Lugar de los hechos:** ESTADO: MORELOS , MUNICIPIO: TLALTIZAPÁN
**Carpeta de investigación** JO-UEDD/3129/2026

### DATOS

| | |
|---|---|
| Características físicas: | complexion: robusta, cara: redondo, color de la piel: moreno, cabello: negro corto liso, ojos: cafés medianos, nariz: achatada, boca: grande, labios: gruesos, estatura: 170 cm, peso: 75kg |
| Señas particulares: | la imagen de una flecha en lado izquierdo del pecho |
| Prendas de vestir: | SIN DATO |
| Autoridades Competentes: | FISCALÍA GENERAL DEL ESTADO DE MORELOS. |

**Si tienes información que ayude a la localización de alguna Persona Desaparecida o No Localizada, comunicate desde México al número telefónico 800 028 7783 o WhatsApp 55 1309 9024 y proporciona toda la información que tengas.**

Gobierno de México | Gobernación Secretaría de Gobernación | CNB Comisión Nacional de Búsqueda

# ALERTA NACIONAL



ALERTA NACIONAL

La información que se visualiza de la persona desaparecida o no localizada, es recibida e integrada por las autoridades de la Federación y de las Entidades Federativas competentes, por lo que cualquier información que se visualice, puede ser con la autoridad de origen.

## FICHA DE BÚSQUEDA DE PERSONA DESAPARECIDA

**MARIA DEL CARMEN RAMIREZ CONTRERAS**
**Folio Único de Identificación**
**FI26-1A7B89A09-CF5C-4136-B990-545392FF6DEC**

**Edad al momento de la desaparición:** 48 **Edad Actual:** 48
**Lugar de nacimiento:** TABASCO
**Sexo:** MUJER **Genero:** FEMENINO
**Nacionalidad:** MEXICANA **¿Habla español?:** SIN DATO
**Idioma o lengua indígena:** SIN DATO **Discapacidad:** NO
**Fecha de hechos:** 07/09/2026 **Hora de hechos:** 14:00 **Fecha de percato:** 07/09/2026 **Hora de percato:** 14:00
**Lugar de los hechos:** ESTADO: CAMPECHE , MUNICIPIO: CHAMPOTÓN
**Carpeta de investigación** CI-4-2026-521

| DATOS | |
|---|---|
| Características físicas: | complexion: robusta, cara: redondo, color de la piel: trigueño, cabello: negro largo liso, nariz: alomada, boca: pequeña, labios: delgados, estatura: 150 cm, peso: 75kg |
| Señas particulares: | tiene una operacion reciente de la vesicula |
| Prendas de vestir: | SIN DATO |
| Autoridades Competentes: | FISCALÍA GENERAL DEL ESTADO DE CAMPECHE. |

**Si tienes información que ayude a la localización de alguna Persona Desaparecida o No Localizada, comunicate desde México al número telefónico 800 028 7783 o WhatsApp 55 1309 9024 y proporciona toda la información que tengas.**

Gobierno de México | Gobernación Secretaría de Gobernación | CNB Comisión Nacional de Búsqueda

# ALERTA NACIONAL



## FICHA DE BÚSQUEDA DE PERSONA DESAPARECIDA

**MARIA LUISA TRINIDAD VELAZQUEZ**
**Folio Único de Identificación**
**FI26-1C4458BCC-5540-477F-BC13-F31A93C4A0F0**

**Edad al momento de la desaparición:** 41 **Edad Actual:** 41
**Lugar de nacimiento:** PUEBLA
**Sexo:** MUJER **Genero:** FEMENINO
**Nacionalidad:** MEXICANA **¿Habla español?:** SI
**Idioma o lengua indígena:** CASTELLANO **Discapacidad:** NO
**Fecha de hechos:** 10/09/2026 **Hora de hechos:** 07:30 **Fecha de percato:** 10/09/2026 **Hora de percato:** 07:30
**Lugar de los hechos:** ESTADO: PUEBLA , MUNICIPIO: PUEBLA
**Carpeta de investigación** FGEP/CDI/FEIDDFPDCP/DESAPARECIDOS-I/001267/2026

### DATOS

| | |
|---|---|
| Características físicas: | complexion: robusta, cara: redondo, color de la piel: moreno, cabello: castaño oscuro largo liso, ojos: cafés pequeños, nariz: achatada, boca: mediana, labios: medianos, estatura: 150 cm, peso: 80kg |
| Señas particulares: | marcas en el rostro por acne, lunar en el dedo indice de la mano izquierda |
| Prendas de vestir: | pantalón color: azul, sudadera color: negro, tenis color: blanco |
| Autoridades Competentes: | COMISIÓN DE BÚSQUEDA DE PERSONAS DEL ESTADO DE PUEBLA. |

ALERTA NACIONAL

La información que se visualiza de la persona desaparecida o no localizada, es recibida e integrada por las autoridades de la Federación y de las Entidades Federativas competentes, por lo que cualquier información que se visualice, puede ser con la autoridad de origen.

**Si tienes información que ayude a la localización de alguna Persona Desaparecida o No Localizada, comunicate desde México al número telefónico 800 028 7783 o WhatsApp 55 1309 9024 y proporciona toda la información que tengas.**

Gobierno de México | Gobernación Secretaría de Gobernación | CNB Comisión Nacional de Búsqueda

# ALERTA NACIONAL

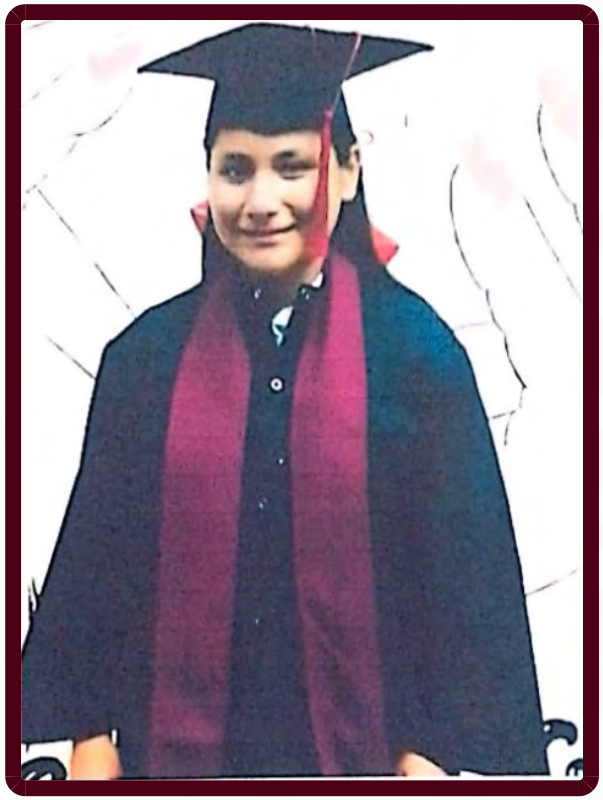

ALERTA NACIONAL

La información que se visualiza de la persona desaparecida o no localizada, es recibida e integrada por las autoridades de la Federación y de las Entidades Federativas competentes, por lo que cualquier información que se visualice, puede ser con la autoridad de origen.

## FICHA DE BÚSQUEDA DE PERSONA DESAPARECIDA

**MARILIN ALONDRA COSGALLA LOPEZ**
**Folio Único de Identificación**
**FI26-17436B352-E9E1-4883-BE7B-5831C0742E4B**

**Edad al momento de la desaparición:** 16 **Edad Actual:** 16
**Lugar de nacimiento:** CAMPECHE
**Sexo:** MUJER **Genero:** FEMENINO
**Nacionalidad:** MEXICANA **¿Habla español?:** SIN DATO
**Idioma o lengua indígena:** SIN DATO **Discapacidad:** NO
**Fecha de hechos:** 08/09/2026 **Hora de hechos:** 05:00 **Fecha de percato:** 08/09/2026 **Hora de percato:** 05:00
**Lugar de los hechos:** ESTADO: CAMPECHE , MUNICIPIO: CHAMPOTÓN
**Carpeta de investigación** CI-4-2026-531

| DATOS | |
|---|---|
| Características físicas: | complexion: robusta, cara: redondo, color de la piel: trigueño, cabello: negro largo liso, nariz: alomada, boca: mediana, labios: delgados, estatura: 160 cm |
| Señas particulares: | cicatriz pequeña a lado de su ceja derecha, lunar en la barbilla |
| Prendas de vestir: | SIN DATO |
| Autoridades Competentes: | FISCALÍA GENERAL DEL ESTADO DE CAMPECHE. |

**Si tienes información que ayude a la localización de alguna Persona Desaparecida o No Localizada, comunicate desde México al número telefónico 800 028 7783 o WhatsApp 55 1309 9024 y proporciona toda la información que tengas.**

Gobierno de México | Gobernación Secretaría de Gobernación | CNB Comisión Nacional de Búsqueda

# ALERTA NACIONAL



ALERTA NACIONAL

La información que se visualiza de la persona desaparecida o no localizada, es recibida e integrada por las autoridades de la Federación y de las Entidades Federativas competentes, por lo que cualquier información que se visualice, puede ser con la autoridad de origen.

## FICHA DE BÚSQUEDA DE PERSONA DESAPARECIDA

**MICHELLE ALEJANDRA GARCIA RUIZ**
**Folio Único de Identificación**
**FI26-19878E7D3-9ADC-4839-85F0-840B9DCAFD53**

**Edad al momento de la desaparición:** 34 **Edad Actual:** 34
**Lugar de nacimiento:** CIUDAD DE MEXICO
**Sexo:** MUJER **Genero:** FEMENINO
**Nacionalidad:** MEXICANA **¿Habla español?:** SI
**Idioma o lengua indígena:** SIN DATO **Discapacidad:** NO
**Fecha de hechos:** 10/09/2026 **Hora de hechos:** 00:00 **Fecha de percato:** 10/09/2026 **Hora de percato:** 00:00
**Lugar de los hechos:** ESTADO: CIUDAD DE MEXICO , MUNICIPIO: MIGUEL HIDALGO
**Carpeta de investigación** CI-E-FDMDFDBP/C/UI-2 C/D/02341/09-2026

## DATOS

| | |
|---|---|
| Características físicas: | complexion: delgada, cara: ovalado, color de la piel: blanco, cabello: tinturado largo ondulado, ojos: cafés medianos, nariz: recta, boca: mediana, labios: medianos, estatura: 160 cm, peso: 60kg |
| Señas particulares: | tatuaje en brazo derecho con flecha de harry potter y una hada sentada en un media luna con colores. |
| Prendas de vestir: | SIN DATO |
| Autoridades Competentes: | FISCALÍA GENERAL DE JUSTICIA DE LA CIUDAD DE MÉXICO. |

**Si tienes información que ayude a la localización de alguna Persona Desaparecida o No Localizada, comunicate desde México al número telefónico 800 028 7783 o WhatsApp 55 1309 9024 y proporciona toda la información que tengas.**

Gobierno de México | Gobernación Secretaría de Gobernación | CNB Comisión Nacional de Búsqueda

# ALERTA NACIONAL



ALERTA NACIONAL

La información que se visualiza de la persona desaparecida o no localizada, es recibida e integrada por las autoridades de la Federación y de las Entidades Federativas competentes, por lo que cualquier información que se visualice, puede ser con la autoridad de origen.

## FICHA DE BÚSQUEDA DE PERSONA DESAPARECIDA

**MIGUEL ANGEL FERNANDEZ RIOS**
**Folio Único de Identificación**
**FI26-154762567-3CF6-486C-9C46-509A3D2A0811**

**Edad al momento de la desaparición:** 40 **Edad Actual:** 40
**Lugar de nacimiento:** GUERRERO
**Sexo:** HOMBRE **Genero:** MASCULINO
**Nacionalidad:** MEXICANA **¿Habla español?:** SI
**Idioma o lengua indígena:** SIN DATO **Discapacidad:** NO
**Fecha de hechos:** 18/08/2026 **Hora de hechos:** 09:00 **Fecha de percato:** 19/08/2026 **Hora de percato:** 09:00
**Lugar de los hechos:** ESTADO: BAJA CALIFORNIA , MUNICIPIO: PLAYAS DE ROSARITO
**Carpeta de investigación** FEDFPM/164/2026

## DATOS

| | |
|---|---|
| Características físicas: | complexion: robusta, cara: ovalado, color de la piel: blanco, cabello: castaño oscuro corto liso, ojos: cafés grandes, nariz: achatada, boca: mediana, labios: gruesos, estatura: 165 cm, peso: 95kg |
| Señas particulares: | tatuaje en el pecho con la cara de uno de sus hijoshijos |
| Prendas de vestir: | SIN DATO |
| Autoridades Competentes: | FISCALÍA GENERAL DEL ESTADO DE MORELOS. |

**Si tienes información que ayude a la localización de alguna Persona Desaparecida o No Localizada, comunicate desde México al número telefónico 800 028 7783 o WhatsApp 55 1309 9024 y proporciona toda la información que tengas.**

Gobierno de México | Gobernación Secretaría de Gobernación | CNB Comisión Nacional de Búsqueda

# ALERTA NACIONAL



ALERTA NACIONAL

La información que se visualiza de la persona desaparecida o no localizada, es recibida e integrada por las autoridades de la Federación y de las Entidades Federativas competentes, por lo que cualquier información que se visualice, puede ser con la autoridad de origen.

## FICHA DE BÚSQUEDA DE PERSONA DESAPARECIDA

**SANDRA RAMOS VARGAS**
**Folio Único de Identificación**
**FI26-1B45BD337-8198-40F8-89B4-0EB1DC29358C**

**Edad al momento de la desaparición:** 16 **Edad Actual:** 16
**Lugar de nacimiento:** HIDALGO
**Sexo:** MUJER **Genero:** FEMENINO
**Nacionalidad:** MEXICANA **¿Habla español?:** SI
**Idioma o lengua indígena:** SIN DATO **Discapacidad:** NO
**Fecha de hechos:** 10/09/2026 **Hora de hechos:** 16:00 **Fecha de percato:** 11/09/2026 **Hora de percato:** 23:16
**Lugar de los hechos:** ESTADO: HIDALGO , MUNICIPIO: ACAXOCHITLÁN
**Carpeta de investigación** 18-2026-03961

### DATOS

| | |
|---|---|
| Características físicas: | complexion: robusta, cara: redondo, color de la piel: moreno, cabello: negro largo liso, boca: mediana, labios: delgados, estatura: 160 cm, peso: 62kg |
| Señas particulares: | color negro en el cuello y el menton del lado izquierdo |
| Prendas de vestir: | blusa color: negro, chamarra color: negro, pantalón color: negro, zapatos color: blanco |
| Autoridades Competentes: | PROCURADURÍA GENERAL DE JUSTICIA DEL ESTADO DE HIDALGO. |

**Si tienes información que ayude a la localización de alguna Persona Desaparecida o No Localizada, comunicate desde México al número telefónico 800 028 7783 o WhatsApp 55 1309 9024 y proporciona toda la información que tengas.**

Gobierno de México | Gobernación Secretaría de Gobernación | CNB Comisión Nacional de Búsqueda

# ALERTA NACIONAL



ALERTA NACIONAL

La información que se visualiza de la persona desaparecida o no localizada, es recibida e integrada por las autoridades de la Federación y de las Entidades Federativas competentes, por lo que cualquier información que se visualice, puede ser con la autoridad de origen.

## FICHA DE BÚSQUEDA DE PERSONA DESAPARECIDA

**ALBINO GARFIAS CHAIRES**
**Folio Único de Identificación**
**FI26-1D8ADC3CB-370C-4CED-B149-2CD001D2B796**

**Edad al momento de la desaparición:** 53 **Edad Actual:** 53
**Lugar de nacimiento:** MICHOACAN
**Sexo:** HOMBRE **Genero:** MASCULINO
**Nacionalidad:** MEXICANA **¿Habla español?:** SI
**Idioma o lengua indígena:** SIN DATO **Discapacidad:** NO
**Fecha de hechos:** 27/08/2026 **Hora de hechos:** 12:00 **Fecha de percato:** 27/08/2026 **Hora de percato:** 13:30
**Lugar de los hechos:** ESTADO: MICHOACAN , MUNICIPIO: IRIMBO
**Carpeta de investigación** FEPD/39075/2026

## DATOS

| | |
|---|---|
| Características físicas: | complexion: delgada, cara: ovalado, color de la piel: blanco, cabello: negro corto liso, ojos: cafés grandes, nariz: recta, boca: mediana, labios: gruesos, estatura: 170 cm, peso: 80kg |
| Señas particulares: | cicatriz en la mano derecha de aproximadamente 10 cm |
| Prendas de vestir: | SIN DATO |
| Autoridades Competentes: | FISCALÍA GENERAL DEL ESTADO DE MICHOACÁN. |

**Si tienes información que ayude a la localización de alguna Persona Desaparecida o No Localizada, comunicate desde México al número telefónico 800 028 7783 o WhatsApp 55 1309 9024 y proporciona toda la información que tengas.**

Gobierno de México | Gobernación Secretaría de Gobernación | CNB Comisión Nacional de Búsqueda

# ALERTA NACIONAL

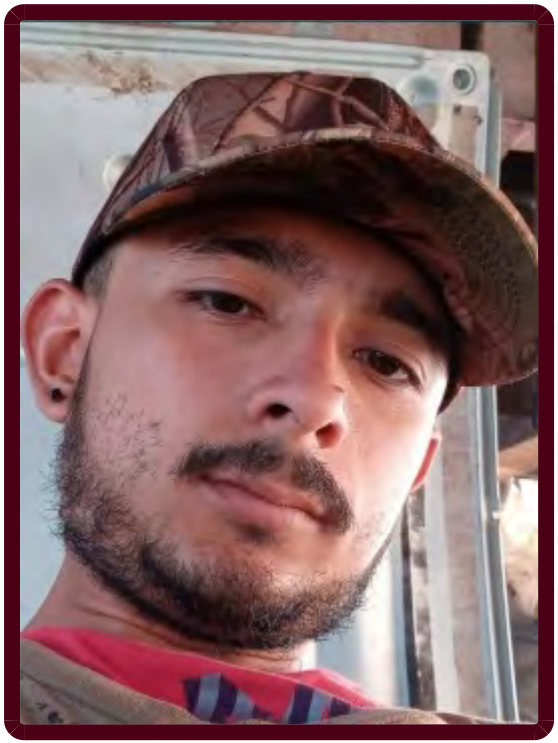

ALERTA NACIONAL

La información que se visualiza de la persona desaparecida o no localizada, es recibida e integrada por las autoridades de la Federación y de las Entidades Federativas competentes, por lo que cualquier información que se visualice, puede ser con la autoridad de origen.

## FICHA DE BÚSQUEDA DE PERSONA DESAPARECIDA

**ALEJANDRO SERRATO VALENCIA**
**Folio Único de Identificación**
**FI26-1904B41E0-6452-4B09-B72B-F77FE6242A89**

**Edad al momento de la desaparición:** 24 **Edad Actual:** 24
**Lugar de nacimiento:** MICHOACAN
**Sexo:** HOMBRE **Genero:** MASCULINO
**Nacionalidad:** MEXICANA **¿Habla español?:** SI
**Idioma o lengua indígena:** SIN DATO **Discapacidad:** NO
**Fecha de hechos:** 09/08/2026 **Hora de hechos:** 20:45 **Fecha de percato:** 09/08/2026 **Hora de percato:** 20:45
**Lugar de los hechos:** ESTADO: MICHOACAN , MUNICIPIO: APATZINGÁN
**Carpeta de investigación** FRAP/37495/2026

## DATOS

| | |
|---|---|
| Características físicas: | complexion: delgada, cara: ovalado, color de la piel: moreno, cabello: negro mediano ondulado, ojos: cafés medianos, nariz: recta, boca: mediana, labios: delgados, estatura: 170 cm, peso: 65kg |
| Señas particulares: | cicatriz en la mano, lunar de bolita de color negro en la punta de la nariz, perforaciones en ambas orejas, tatuaje en uno de los antebrazos con un nombre sin saber cual es |
| Prendas de vestir: | SIN DATO |
| Autoridades Competentes: | FISCALÍA GENERAL DEL ESTADO DE MICHOACÁN. |

**Si tienes información que ayude a la localización de alguna Persona Desaparecida o No Localizada, comunicate desde México al número telefónico 800 028 7783 o WhatsApp 55 1309 9024 y proporciona toda la información que tengas.**

Gobierno de México | Gobernación Secretaría de Gobernación | CNB Comisión Nacional de Búsqueda

# ALERTA NACIONAL



ALERTA NACIONAL

La información que se visualiza de la persona desaparecida o no localizada, es recibida e integrada por las autoridades de la Federación y de las Entidades Federativas competentes, por lo que cualquier información que se visualice, puede ser con la autoridad de origen.

## FICHA DE BÚSQUEDA DE PERSONA DESAPARECIDA

**ALEXANDER ENRIQUE POLO TELLEZ GIRON**
**Folio Único de Identificación**
**FI26-11D45C88F-4247-4257-8914-40908FA5FC0C**

**Edad al momento de la desaparición:** 20 **Edad Actual:** 20
**Lugar de nacimiento:** CIUDAD DE MEXICO
**Sexo:** HOMBRE **Genero:** MASCULINO
**Nacionalidad:** MEXICANA **¿Habla español?:** SI
**Idioma o lengua indígena:** SIN DATO **Discapacidad:** NO
**Fecha de hechos:** 09/09/2026 **Hora de hechos:** 21:30 **Fecha de percato:** 10/09/2026 **Hora de percato:** 23:30
**Lugar de los hechos:** ESTADO: CIUDAD DE MEXICO , MUNICIPIO: TLALPAN
**Carpeta de investigación** CI-E-FDMDFDBP/C/UI-2 C/D/02321/09-2026

## DATOS

| | |
|---|---|
| Características físicas: | complexion: delgada, cara: ovalado, color de la piel: blanco, cabello: negro corto ondulado, ojos: cafés grandes, nariz: recta, boca: mediana, labios: medianos |
| Señas particulares: | percing en la ceja izquierda y en la nariz lado derecho |
| Prendas de vestir: | SIN DATO |
| Autoridades Competentes: | FISCALÍA GENERAL DE JUSTICIA DE LA CIUDAD DE MÉXICO. |

**Si tienes información que ayude a la localización de alguna Persona Desaparecida o No Localizada, comunicate desde México al número telefónico 800 028 7783 o WhatsApp 55 1309 9024 y proporciona toda la información que tengas.**

Gobierno de México | Gobernación Secretaría de Gobernación | CNB Comisión Nacional de Búsqueda

# ALERTA NACIONAL



## FICHA DE BÚSQUEDA DE PERSONA DESAPARECIDA

**ALEXANDRA ROXANE SEVILLA CANELA**
**Folio Único de Identificación**
**FI26-1528DADAC-FD7A-48D8-89C0-37B590474475**

**Edad al momento de la desaparición:** 14 **Edad Actual:** 14
**Lugar de nacimiento:** TLAXCALA
**Sexo:** MUJER **Genero:** FEMENINO
**Nacionalidad:** MEXICANA **¿Habla español?:** SIN DATO
**Idioma o lengua indígena:** SIN DATO **Discapacidad:** NO
**Fecha de hechos:** 10/09/2026 **Hora de hechos:** 17:00 **Fecha de percato:** 10/09/2026 **Hora de percato:** 17:00
**Lugar de los hechos:** ESTADO: PUEBLA , MUNICIPIO: SAN SALVADOR EL VERDE
**Carpeta de investigación** FGEP/CDI/FEIDDFPDCP/DESAPARECIDOS-I/001265/2026

### DATOS

| | |
|---|---|
| Características físicas: | complexion: delgada, cara: ovalado, color de la piel: moreno, cabello: rojizo corto liso, ojos: cafés pequeños, nariz: recta, labios: delgados, estatura: 150 cm, peso: 43kg |
| Señas particulares: | en el lado derecho de la parte superior del labio tiene una cicatriz en forma lineal de aproximadamente 1 centmetro |
| Prendas de vestir: | SIN DATO |
| Autoridades Competentes: | FISCALÍA GENERAL DEL ESTADO DE PUEBLA. |

ALERTA NACIONAL

La información que se visualiza de la persona desaparecida o no localizada, es recibida e integrada por las autoridades de la Federación y de las Entidades Federativas competentes, por lo que cualquier información que se visualice, puede ser con la autoridad de origen.

**Si tienes información que ayude a la localización de alguna Persona Desaparecida o No Localizada, comunicate desde México al número telefónico 800 028 7783 o WhatsApp 55 1309 9024 y proporciona toda la información que tengas.**

Gobierno de México | Gobernación Secretaría de Gobernación | CNB Comisión Nacional de Búsqueda

# ALERTA NACIONAL



## FICHA DE BÚSQUEDA DE PERSONA DESAPARECIDA

**ALONDRA DANNAE MORALES RUIZ**
**Folio Único de Identificación**
**FI26-116EF6DD3-020B-413E-9A47-5B5DF4785B8C**

**Edad al momento de la desaparición:** 16 **Edad Actual:** 16
**Lugar de nacimiento:** CIUDAD DE MEXICO
**Sexo:** MUJER **Genero:** FEMENINO
**Nacionalidad:** MEXICANA **¿Habla español?:** SI
**Idioma o lengua indígena:** SIN DATO **Discapacidad:** NO
**Fecha de hechos:** 11/09/2026 **Hora de hechos:** 05:51 **Fecha de percato:** 11/09/2026 **Hora de percato:** 05:51
**Lugar de los hechos:** ESTADO: CIUDAD DE MEXICO , MUNICIPIO: MAGDALENA CONTRERAS
**Carpeta de investigación** CI-E-FDMDFDBP/C/UI-1 C/D/02337/09-2026

### DATOS

| | |
|---|---|
| Características físicas: | complexion: delgada, cara: no recuerda, color de la piel: blanco, cabello: negro corto liso, ojos: cafés medianos, nariz: achatada, boca: pequeña, labios: medianos, estatura: 150 cm, peso: 45kg |
| Señas particulares: | lunar pequeño en la mejilla izquierda |
| Prendas de vestir: | SIN DATO |
| Autoridades Competentes: | FISCALÍA GENERAL DE JUSTICIA DE LA CIUDAD DE MÉXICO. |

ALERTA NACIONAL

La información que se visualiza de la persona desaparecida o no localizada, es recibida e integrada por las autoridades de la Federación y de las Entidades Federativas competentes, por lo que cualquier información que se visualice, puede ser con la autoridad de origen.

**Si tienes información que ayude a la localización de alguna Persona Desaparecida o No Localizada, comunicate desde México al número telefónico 800 028 7783 o WhatsApp 55 1309 9024 y proporciona toda la información que tengas.**

Gobierno de México | Gobernación Secretaría de Gobernación | CNB Comisión Nacional de Búsqueda

# ALERTA NACIONAL



## FICHA DE BÚSQUEDA DE PERSONA DESAPARECIDA

**ALVARO AYALA SOLORIO**
**Folio Único de Identificación**
**FI26-1CF0BAE36-E2BA-47BE-8EA5-C54A9E3CFDEB**

**Edad al momento de la desaparición:** 41 **Edad Actual:** 41
**Lugar de nacimiento:** MICHOACAN
**Sexo:** HOMBRE **Genero:** MASCULINO
**Nacionalidad:** MEXICANA **¿Habla español?:** SI
**Idioma o lengua indígena:** SIN DATO **Discapacidad:** NO
**Fecha de hechos:** 09/09/2026 **Hora de hechos:** 18:00 **Fecha de percato:** 09/09/2026 **Hora de percato:** 18:00
**Lugar de los hechos:** ESTADO: MICHOACAN , MUNICIPIO: MORELIA
**Carpeta de investigación** FEPD/39043/2026

| DATOS | |
|---|---|
| Características físicas: | complexion: mediana, cara: ovalado, color de la piel: blanco, cabello: negro corto liso, ojos: cafés grandes, nariz: recta, boca: mediana, labios: gruesos, estatura: 165 cm, peso: 75kg |
| Señas particulares: | cicatriz de quemadura en pierna izquierda debajo del gluteo izquierdo hasta media pantorrilla, cicatrices en frente. |
| Prendas de vestir: | pantalón color: verde, playera color: rojo/negro, tenis color: gris |
| Autoridades Competentes: | FISCALÍA GENERAL DEL ESTADO DE MICHOACÁN. |

ALERTA NACIONAL

La información que se visualiza de la persona desaparecida o no localizada, es recibida e integrada por las autoridades de la Federación y de las Entidades Federativas competentes, por lo que cualquier información que se visualice, puede ser con la autoridad de origen.

**Si tienes información que ayude a la localización de alguna Persona Desaparecida o No Localizada, comunicate desde México al número telefónico 800 028 7783 o WhatsApp 55 1309 9024 y proporciona toda la información que tengas.**

Gobierno de México | Gobernación Secretaría de Gobernación | CNB Comisión Nacional de Búsqueda

# ALERTA NACIONAL



ALERTA NACIONAL

## FICHA DE BÚSQUEDA DE PERSONA DESAPARECIDA

**ANGEL GABRIEL BARRON SANCHEZ**
**Folio Único de Identificación**
**FI26-1629F48AE-3576-41E1-8E9D-B9DA3A699F56**

**Edad al momento de la desaparición:** 19 **Edad Actual:** 19
**Lugar de nacimiento:** NUEVO LEON
**Sexo:** HOMBRE **Genero:** MASCULINO
**Nacionalidad:** MEXICANA **¿Habla español?:** SI
**Idioma o lengua indígena:** SIN DATO **Discapacidad:** NO
**Fecha de hechos:** 05/09/2026 **Hora de hechos:** 02:00 **Fecha de percato:** 05/09/2026 **Hora de percato:** 02:00
**Lugar de los hechos:** ESTADO: TAMAULIPAS , MUNICIPIO: VICTORIA
**Carpeta de investigación** FGJT/FEIDDFP/VIC/UE1/00195/2026

### DATOS

| | |
|---|---|
| Características físicas: | complexion: delgada, cara: ovalado, color de la piel: moreno, cabello: negro corto ondulado, ojos: negros grandes, nariz: recta, boca: grande, labios: medianos, estatura: 180 cm, peso: 70kg |
| Señas particulares: | tatuaje en la muñeca izquierda con la fecha 19/08/86 en color negro, tatuaje en el dorso de la mano izquierda de la santisima muerte en color negro, tatuaje en le pecho del lado derecho de un angel con alas con una pistola en color negro , tatuaje de letras en los dedos de la mano izquierda en color negro |
| Prendas de vestir: | playera color: amarillo, shorts color: negro, tenis color: negro |
| Autoridades Competentes: | FISCALÍA GENERAL DE JUSTICIA DEL ESTADO DE TAMAULIPAS. |

La información que se visualiza de la persona desaparecida o no localizada, es recibida e integrada por las autoridades de la Federación y de las Entidades Federativas competentes, por lo que cualquier información que se visualice, puede ser con la autoridad de origen.

**Si tienes información que ayude a la localización de alguna Persona Desaparecida o No Localizada, comunicate desde México al número telefónico 800 028 7783 o WhatsApp 55 1309 9024 y proporciona toda la información que tengas.**

Gobierno de México | Gobernación Secretaría de Gobernación | CNB Comisión Nacional de Búsqueda

# ALERTA NACIONAL

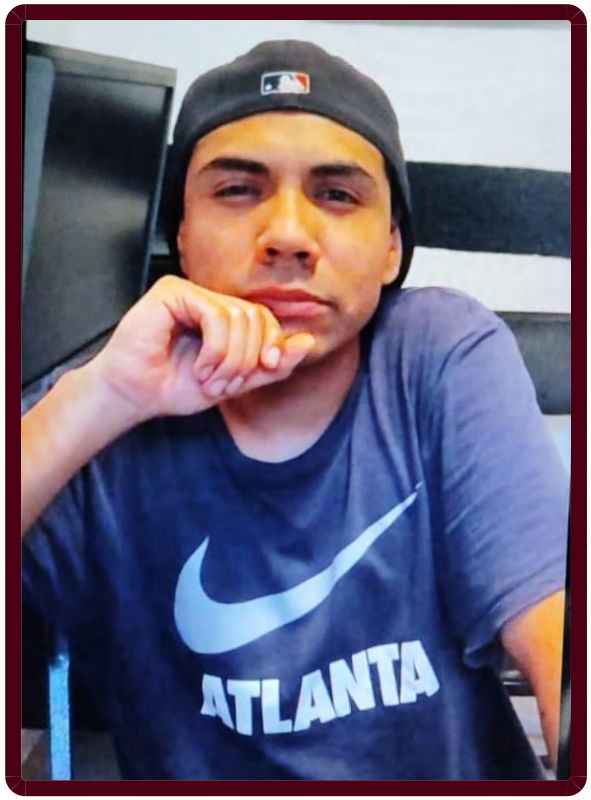


ALERTA NACIONAL

La información que se visualiza de la persona desaparecida o no localizada, es recibida e integrada por las autoridades de la Federación y de las Entidades Federativas competentes, por lo que cualquier información que se visualice, puede ser con la autoridad de origen.

## FICHA DE BÚSQUEDA DE PERSONA DESAPARECIDA

**ANGEL SANCHEZ MARTINEZ**
**Folio Único de Identificación**
**FI26-1BEDB31C1-F8FC-487A-A175-5876B7DDD3AE**

**Edad al momento de la desaparición:** 28 **Edad Actual:** 28
**Lugar de nacimiento:** CIUDAD DE MEXICO
**Sexo:** HOMBRE **Genero:** MASCULINO
**Nacionalidad:** MEXICANA **¿Habla español?:** SI
**Idioma o lengua indígena:** SIN DATO **Discapacidad:** NO
**Fecha de hechos:** 12/09/2026 **Hora de hechos:** 13:00 **Fecha de percato:** 12/09/2026 **Hora de percato:** 13:00
**Lugar de los hechos:** ESTADO: CIUDAD DE MEXICO , MUNICIPIO: VENUSTIANO CARRANZA
**Carpeta de investigación** CI-E-FDMDFDBP/C/UI-1 C/D/02338/09-2026

### DATOS

| | |
|---|---|
| Características físicas: | complexion: delgada, cara: redondo, color de la piel: moreno, cabello: castaño oscuro corto ondulado, ojos: cafés grandes, nariz: achatada, boca: grande, labios: gruesos, estatura: 165 cm, peso: 60kg |
| Señas particulares: | NINGUNA |
| Prendas de vestir: | SIN DATO |
| Autoridades Competentes: | FISCALÍA GENERAL DE JUSTICIA DE LA CIUDAD DE MÉXICO. |

**Si tienes información que ayude a la localización de alguna Persona Desaparecida o No Localizada, comunicate desde México al número telefónico 800 028 7783 o WhatsApp 55 1309 9024 y proporciona toda la información que tengas.**

Gobierno de México | Gobernación Secretaría de Gobernación | CNB Comisión Nacional de Búsqueda

# ALERTA NACIONAL

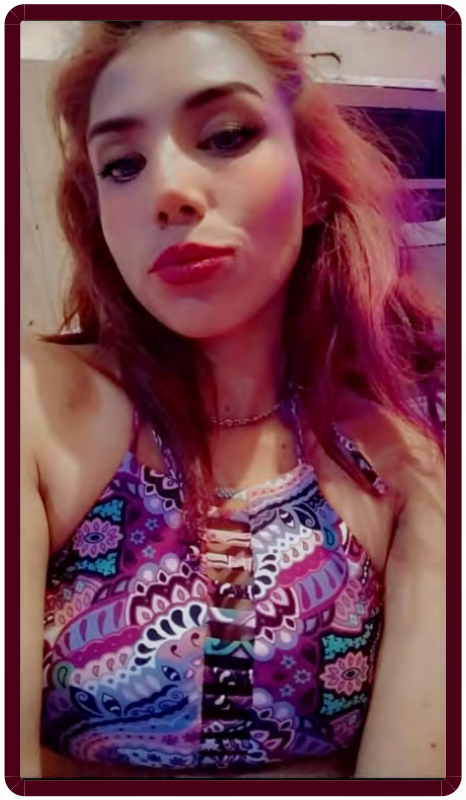

ALERTA NACIONAL

La información que se visualiza de la persona desaparecida o no localizada, es recibida e integrada por las autoridades de la Federación y de las Entidades Federativas competentes, por lo que cualquier información que se visualice, puede ser con la autoridad de origen.

## FICHA DE BÚSQUEDA DE PERSONA DESAPARECIDA

**ANGELES MENESES GONZALEZ**
**Folio Único de Identificación**
**FI26-1FE342DFD-D587-483E-9E57-C2C9C5F55F5F**

**Edad al momento de la desaparición:** 29 **Edad Actual:** 29
**Lugar de nacimiento:** HIDALGO
**Sexo:** MUJER **Genero:** FEMENINO
**Nacionalidad:** MEXICANA **¿Habla español?:** SI
**Idioma o lengua indígena:** SIN DATO **Discapacidad:** NO
**Fecha de hechos:** 23/07/2026 **Hora de hechos:** 16:30 **Fecha de percato:** 09/09/2026 **Hora de percato:** 20:25
**Lugar de los hechos:** ESTADO: HIDALGO , MUNICIPIO: PACHUCA DE SOTO
**Carpeta de investigación** 12-2026-11456

## DATOS

| | |
|---|---|
| Características físicas: | complexion: delgada, cabello: rojizo largo liso, ojos: cafés medianos, nariz: recta, boca: mediana, labios: gruesos, estatura: 145 cm, peso: 43kg |
| Señas particulares: | tatuajes el primero en el borde cubital de la mano, consistente en las letras del nombre ian, color negro, de aproximadamente tres centmetros de largo; el segundo en el antebrazo, con figura de salamandra, color negro, de aproximadamente ocho centmetros de largo. |
| Prendas de vestir: | blusa color: gris, pants color: gris, sudadera color: negro, tenis color: gris |
| Autoridades Competentes: | PROCURADURÍA GENERAL DE JUSTICIA DEL ESTADO DE HIDALGO. |

**Si tienes información que ayude a la localización de alguna Persona Desaparecida o No Localizada, comunicate desde México al número telefónico 800 028 7783 o WhatsApp 55 1309 9024 y proporciona toda la información que tengas.**

Gobierno de México | Gobernación Secretaría de Gobernación | CNB Comisión Nacional de Búsqueda

# ALERTA NACIONAL

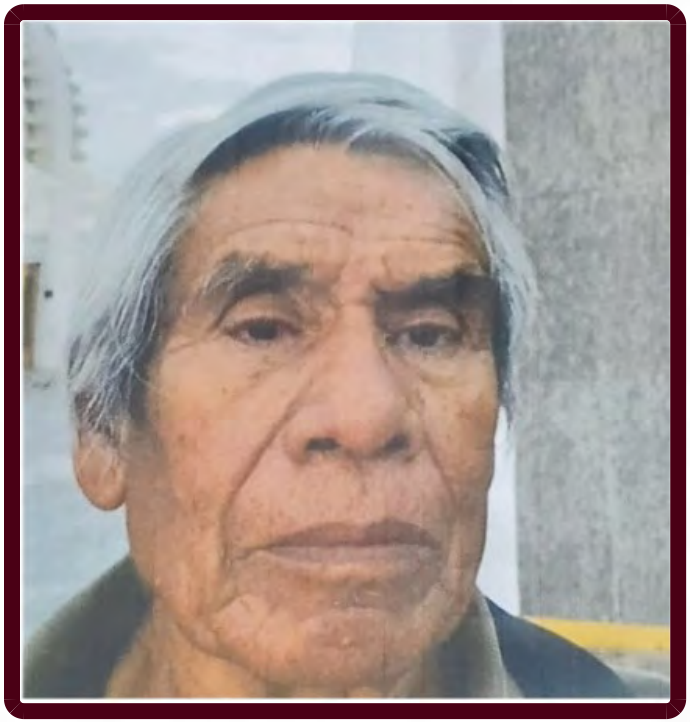

## FICHA DE BÚSQUEDA DE PERSONA DESAPARECIDA

**APOLINAR ESPINOSA MARTINEZ**
**Folio Único de Identificación**
**FI26-13F4901E3-0EDC-430C-98BD-CF92996E0B88**

**Edad al momento de la desaparición:** 82 **Edad Actual:** 82
**Lugar de nacimiento:** CIUDAD DE MEXICO
**Sexo:** HOMBRE **Genero:** MASCULINO
**Nacionalidad:** MEXICANA **¿Habla español?:** SI
**Idioma o lengua indígena:** SIN DATO **Discapacidad:** NO
**Fecha de hechos:** 09/09/2026 **Hora de hechos:** 06:00 **Fecha de percato:** 09/09/2026 **Hora de percato:** 21:00
**Lugar de los hechos:** ESTADO: CIUDAD DE MEXICO , MUNICIPIO: XOCHIMILCO
**Carpeta de investigación** CI-E-FDMDFDBP/C/UI-2 C/D/02318/09-2026

### DATOS

| | |
|---|---|
| Características físicas: | complexion: delgada, cara: ovalado, color de la piel: moreno, cabello: cano no recuerda liso, ojos: cafés medianos, nariz: achatada, boca: grande, labios: delgados, estatura: 160 cm, peso: 74kg |
| Señas particulares: | NINGUNA |
| Prendas de vestir: | SIN DATO |
| Autoridades Competentes: | FISCALÍA GENERAL DE JUSTICIA DE LA CIUDAD DE MÉXICO. |

ALERTA NACIONAL

La información que se visualiza de la persona desaparecida o no localizada, es recibida e integrada por las autoridades de la Federación y de las Entidades Federativas competentes, por lo que cualquier información que se visualice, puede ser con la autoridad de origen.

**Si tienes información que ayude a la localización de alguna Persona Desaparecida o No Localizada, comunicate desde México al número telefónico 800 028 7783 o WhatsApp 55 1309 9024 y proporciona toda la información que tengas.**

Gobierno de México | Gobernación Secretaría de Gobernación | CNB Comisión Nacional de Búsqueda

# ALERTA NACIONAL



ALERTA NACIONAL

La información que se visualiza de la persona desaparecida o no localizada, es recibida e integrada por las autoridades de la Federación y de las Entidades Federativas competentes, por lo que cualquier información que se visualice, puede ser con la autoridad de origen.

## FICHA DE BÚSQUEDA DE PERSONA DESAPARECIDA

**ATSHIRY DANAE TREJO MENESES**
**Folio Único de Identificación**
**FI26-1EC64777A-7DBF-47F0-BFFA-AA939F2E79A9**

**Edad al momento de la desaparición:** 4 **Edad Actual:** 4
**Lugar de nacimiento:** HIDALGO
**Sexo:** MUJER **Genero:** FEMENINO
**Nacionalidad:** MEXICANA **¿Habla español?:** SIN DATO
**Idioma o lengua indígena:** SIN DATO **Discapacidad:** NO
**Fecha de hechos:** 23/06/2026 **Hora de hechos:** 16:30 **Fecha de percato:** 09/09/2026 **Hora de percato:** 20:32
**Lugar de los hechos:** ESTADO: HIDALGO , MUNICIPIO: PACHUCA DE SOTO
**Carpeta de investigación** 12-2026-11456

| DATOS | |
|---|---|
| Características físicas: | complexion: delgada, cara: ovalado, color de la piel: moreno, cabello: castaño oscuro largo liso, ojos: cafés medianos, nariz: recta, boca: mediana, labios: medianos, estatura: 85 cm, peso: 15kg |
| Señas particulares: | NINGUNA |
| Prendas de vestir: | blusa color: rosa, chaleco color: rosa, pants color: rosa, tenis color: rosa |
| Autoridades Competentes: | PROCURADURÍA GENERAL DE JUSTICIA DEL ESTADO DE HIDALGO. |

**Si tienes información que ayude a la localización de alguna Persona Desaparecida o No Localizada, comunicate desde México al número telefónico 800 028 7783 o WhatsApp 55 1309 9024 y proporciona toda la información que tengas.**

Gobierno de México | Gobernación Secretaría de Gobernación | CNB Comisión Nacional de Búsqueda

# ALERTA NACIONAL



Folio de CDMX: 20260910-008

ALERTA NACIONAL

La información que se visualiza de la persona desaparecida o no localizada, es recibida e integrada por las autoridades de la Federación y de las Entidades Federativas competentes, por lo que cualquier información que se visualice, puede ser con la autoridad de origen.

## FICHA DE BÚSQUEDA DE PERSONA DESAPARECIDA

**CARLOS DAVID RODRIGUEZ PONCE**
**Folio Único de Identificación**
**FI26-10CB624CB-9256-45F2-AF6E-C9257B7B9A28**

**Edad al momento de la desaparición:** 24 **Edad Actual:** 24
**Lugar de nacimiento:** ESTADO DE MEXICO
**Sexo:** HOMBRE **Genero:** MASCULINO
**Nacionalidad:** MEXICANA **¿Habla español?:** SI
**Idioma o lengua indígena:** SIN DATO **Discapacidad:** NO
**Fecha de hechos:** 03/09/2026 **Hora de hechos:** 12:00 **Fecha de percato:** 03/09/2026 **Hora de percato:** 21:00
**Lugar de los hechos:** ESTADO: CIUDAD DE MEXICO , MUNICIPIO: IZTAPALAPA
**Carpeta de investigación** CI-E-FDMDFDBP/C/UI-2 C/D/02313/09-2026

## DATOS

| | |
|---|---|
| Características físicas: | complexion: robusta, cara: ovalado, color de la piel: blanco, cabello: negro corto ondulado, ojos: cafés grandes, nariz: recta, boca: mediana, labios: gruesos, estatura: 190 cm, peso: 88kg |
| Señas particulares: | cicatriz en ambos brazos de cortaadas cutting, cicatriz de una mordida de perro en la pierna derecha. |
| Prendas de vestir: | SIN DATO |
| Autoridades Competentes: | FISCALÍA GENERAL DE JUSTICIA DE LA CIUDAD DE MÉXICO. |

**Si tienes información que ayude a la localización de alguna Persona Desaparecida o No Localizada, comunicate desde México al número telefónico 800 028 7783 o WhatsApp 55 1309 9024 y proporciona toda la información que tengas.**

Gobierno de México | Gobernación Secretaría de Gobernación | CNB Comisión Nacional de Búsqueda

# ALERTA NACIONAL



ALERTA NACIONAL

La información que se visualiza de la persona desaparecida o no localizada, es recibida e integrada por las autoridades de la Federación y de las Entidades Federativas competentes, por lo que cualquier información que se visualice, puede ser con la autoridad de origen.

## FICHA DE BÚSQUEDA DE PERSONA DESAPARECIDA

**CARLOS ROBERTO QUIROZ RODRIGUEZ**
**Folio Único de Identificación**
**FI26-1A8BB106E-869C-4338-97ED-D5DD6F8793A6**

**Edad al momento de la desaparición:** 55 **Edad Actual:** 55
**Lugar de nacimiento:** CIUDAD DE MEXICO
**Sexo:** HOMBRE **Genero:** MASCULINO
**Nacionalidad:** MEXICANA **¿Habla español?:** SI
**Idioma o lengua indígena:** SIN DATO **Discapacidad:** NO
**Fecha de hechos:** 30/08/2026 **Hora de hechos:** 10:30 **Fecha de percato:** 30/08/2026 **Hora de percato:** 10:30
**Lugar de los hechos:** ESTADO: CIUDAD DE MEXICO , MUNICIPIO: GUSTAVO A. MADERO
**Carpeta de investigación** CI-E-FDMDFDBP/C/UI-1 C/D/02334/09-2026

## DATOS

| | |
|---|---|
| Características físicas: | complexion: delgada, cara: ovalado, color de la piel: moreno, cabello: castaño oscuro corto liso, ojos: cafés pequeños, nariz: recta, boca: pequeña, labios: delgados, estatura: 171 cm, peso: 80kg |
| Señas particulares: | cicatriz vertical que va de la ceja derecha a la parte superior de la frente , mancha oscura en la ceja izquierda, cicatriz de traqueotomia en el centro del cuello , cicatriz grande en el costado de la pierna derecha |
| Prendas de vestir: | camiseta color: rojo/azul, pantalón color: azul, tenis color: negro |
| Autoridades Competentes: | FISCALÍA GENERAL DE JUSTICIA DE LA CIUDAD DE MÉXICO. |

**Si tienes información que ayude a la localización de alguna Persona Desaparecida o No Localizada, comunicate desde México al número telefónico 800 028 7783 o WhatsApp 55 1309 9024 y proporciona toda la información que tengas.**

Gobierno de México | Gobernación Secretaría de Gobernación | CNB Comisión Nacional de Búsqueda

# ALERTA NACIONAL



ALERTA NACIONAL

La información que se visualiza de la persona desaparecida o no localizada, es recibida e integrada por las autoridades de la Federación y de las Entidades Federativas competentes, por lo que cualquier información que se visualice, puede ser con la autoridad de origen.

## FICHA DE BÚSQUEDA DE PERSONA DESAPARECIDA

**CAROLINA SARAI LOZOYA CARRASCO**
**Folio Único de Identificación**
**FI26-1164BCA5C-576D-452A-8F32-813E8B08351C**

**Edad al momento de la desaparición:** 23 **Edad Actual:** 23
**Lugar de nacimiento:** SINALOA
**Sexo:** MUJER **Genero:** FEMENINO
**Nacionalidad:** MEXICANA **¿Habla español?:** SIN DATO
**Idioma o lengua indígena:** SIN DATO **Discapacidad:** NO
**Fecha de hechos:** 13/07/2026 **Hora de hechos:** 10:00 **Fecha de percato:** 13/07/2026 **Hora de percato:** 10:00
**Lugar de los hechos:** ESTADO: SINALOA , MUNICIPIO: NAVOLATO
**Carpeta de investigación** CLN/FEDFP/010310/2026/CI

### DATOS

| | |
|---|---|
| Características físicas: | complexion: mediana, cara: redondo, color de la piel: moreno, ojos: cafés pequeños, nariz: recta, boca: grande, labios: gruesos, estatura: 168 cm, peso: 70kg |
| Señas particulares: | en el brazo derecho la leyenda fuerte como mama en letras cursivas, en el hombroderecho una hello kitty, en el brazo izquierdo la cara de una leona con dos leones pequeños. |
| Prendas de vestir: | SIN DATO |
| Autoridades Competentes: | FISCALÍA GENERAL DEL ESTADO DE SINALOA. |

**Si tienes información que ayude a la localización de alguna Persona Desaparecida o No Localizada, comunicate desde México al número telefónico 800 028 7783 o WhatsApp 55 1309 9024 y proporciona toda la información que tengas.**

Gobierno de México | Gobernación Secretaría de Gobernación | CNB Comisión Nacional de Búsqueda

# ALERTA NACIONAL



ALERTA NACIONAL

La información que se visualiza de la persona desaparecida o no localizada, es recibida e integrada por las autoridades de la Federación y de las Entidades Federativas competentes, por lo que cualquier información que se visualice, puede ser con la autoridad de origen.

## FICHA DE BÚSQUEDA DE PERSONA DESAPARECIDA

**CHRISTIAN ALBERTO SANTA CRUZ MONTEJANO**
**Folio Único de Identificación**
**FI26-1080087D2-71F8-42F5-8F61-5DE53CDF2D28**

**Edad al momento de la desaparición:** 37 **Edad Actual:** 37
**Lugar de nacimiento:** MICHOACAN
**Sexo:** HOMBRE **Genero:** MASCULINO
**Nacionalidad:** MEXICANA **¿Habla español?:** SI
**Idioma o lengua indígena:** SIN DATO **Discapacidad:** NO
**Fecha de hechos:** 08/09/2026 **Hora de hechos:** 18:30 **Fecha de percato:** 08/09/2026 **Hora de percato:** 18:30
**Lugar de los hechos:** ESTADO: JALISCO , MUNICIPIO: TONALÁ
**Carpeta de investigación** 55072/2026

### DATOS

| | |
|---|---|
| Características físicas: | complexion: mediana, cara: redondo, color de la piel: moreno, cabello: negro corto liso, ojos: cafés medianos, nariz: achatada, boca: grande, estatura: 170 cm, peso: 75kg |
| Señas particulares: | en el pecho la imagen de una calavera |
| Prendas de vestir: | pantalón color: negro, playera color: negro |
| Autoridades Competentes: | FISCALÍA GENERAL DEL ESTADO DE JALISCO. |

**Si tienes información que ayude a la localización de alguna Persona Desaparecida o No Localizada, comunicate desde México al número telefónico 800 028 7783 o WhatsApp 55 1309 9024 y proporciona toda la información que tengas.**

Gobierno de México | Gobernación Secretaría de Gobernación | CNB Comisión Nacional de Búsqueda

# ALERTA NACIONAL



## FICHA DE BÚSQUEDA DE PERSONA DESAPARECIDA

**CRISTOPHER TRUJILLO LOEZA**
**Folio Único de Identificación**
**FI26-19F83C661-050B-49FE-AB15-B0465305DFF3**

**Edad al momento de la desaparición:** 32 **Edad Actual:** 32
**Lugar de nacimiento:** GUANAJUATO
**Sexo:** HOMBRE **Genero:** MASCULINO
**Nacionalidad:** MEXICANA **¿Habla español?:** SI
**Idioma o lengua indígena:** SIN DATO **Discapacidad:** NO
**Fecha de hechos:** 26/07/2026 **Hora de hechos:** 00:00 **Fecha de percato:** 26/07/2026 **Hora de percato:** 00:00
**Lugar de los hechos:** ESTADO: GUANAJUATO , MUNICIPIO: ACÁMBARO
**Carpeta de investigación** 87655/2026

| DATOS | |
|---|---|
| Características físicas: | complexion: delgada, cara: ovalado, color de la piel: blanco, cabello: negro corto liso, ojos: cafés medianos, nariz: recta, boca: grande, labios: gruesos, estatura: 165 cm, peso: 75kg |
| Señas particulares: | en el brazo izquierdo tiene el nombre ximena |
| Prendas de vestir: | camisa color: gris, pantalón color: gris, zapatos color: negro |
| Autoridades Competentes: | COMISIÓN ESTATAL DE BÚSQUEDA DE PERSONAS DEL ESTADO DE GUANAJUATO. |

ALERTA NACIONAL

La información que se visualiza de la persona desaparecida o no localizada, es recibida e integrada por las autoridades de la Federación y de las Entidades Federativas competentes, por lo que cualquier información que se visualice, puede ser con la autoridad de origen.

**Si tienes información que ayude a la localización de alguna Persona Desaparecida o No Localizada, comunicate desde México al número telefónico 800 028 7783 o WhatsApp 55 1309 9024 y proporciona toda la información que tengas.**

Gobierno de México | Gobernación Secretaría de Gobernación | CNB Comisión Nacional de Búsqueda

# ALERTA NACIONAL



## FICHA DE BÚSQUEDA DE PERSONA DESAPARECIDA

**CUAUHTLI TONATIUH LUNA MEDINA**
**Folio Único de Identificación**
**FI26-1D6199C95-2E21-4287-A6FC-416ABA3503BD**

**Edad al momento de la desaparición:** 18 **Edad Actual:** 18
**Lugar de nacimiento:** CIUDAD DE MEXICO
**Sexo:** HOMBRE **Genero:** MASCULINO
**Nacionalidad:** MEXICANA **¿Habla español?:** SI
**Idioma o lengua indígena:** SIN DATO **Discapacidad:** NO
**Fecha de hechos:** 11/09/2026 **Hora de hechos:** 20:00 **Fecha de percato:** 11/09/2026 **Hora de percato:** 20:00
**Lugar de los hechos:** ESTADO: CIUDAD DE MEXICO , MUNICIPIO: CUAUHTÉMOC
**Carpeta de investigación** CI-E-FDMDFDBP/C/UI-3 C/D/02331/09-2026

### DATOS

| | |
|---|---|
| Características físicas: | complexion: delgada, cara: ovalado, color de la piel: moreno, cabello: rojizo corto liso, ojos: cafés medianos, nariz: recta, boca: mediana, labios: delgados, estatura: 173 cm, peso: 65kg |
| Señas particulares: | perforacion en nariz |
| Prendas de vestir: | SIN DATO |
| Autoridades Competentes: | FISCALÍA GENERAL DE JUSTICIA DE LA CIUDAD DE MÉXICO. |

ALERTA NACIONAL

La información que se visualiza de la persona desaparecida o no localizada, es recibida e integrada por las autoridades de la Federación y de las Entidades Federativas competentes, por lo que cualquier información que se visualice, puede ser con la autoridad de origen.

**Si tienes información que ayude a la localización de alguna Persona Desaparecida o No Localizada, comunicate desde México al número telefónico 800 028 7783 o WhatsApp 55 1309 9024 y proporciona toda la información que tengas.**

Gobierno de México | Gobernación Secretaría de Gobernación | CNB Comisión Nacional de Búsqueda

# ALERTA NACIONAL



ALERTA NACIONAL

La información que se visualiza de la persona desaparecida o no localizada, es recibida e integrada por las autoridades de la Federación y de las Entidades Federativas competentes, por lo que cualquier información que se visualice, puede ser con la autoridad de origen.

## FICHA DE BÚSQUEDA DE PERSONA DESAPARECIDA

**DANIEL PEREZ SANTOS**
**Folio Único de Identificación**
**FI26-1FD086C14-90D6-4686-A08B-D981E650AA2C**

**Edad al momento de la desaparición:** 33 **Edad Actual:** 33
**Lugar de nacimiento:** CIUDAD DE MEXICO
**Sexo:** HOMBRE **Genero:** MASCULINO
**Nacionalidad:** MEXICANA **¿Habla español?:** SI
**Idioma o lengua indígena:** SIN DATO **Discapacidad:** NO
**Fecha de hechos:** 05/09/2026 **Hora de hechos:** 21:15 **Fecha de percato:** 05/09/2026 **Hora de percato:** 21:15
**Lugar de los hechos:** ESTADO: CIUDAD DE MEXICO , MUNICIPIO: GUSTAVO A. MADERO
**Carpeta de investigación** CI-E-FDMDFDBP/C/UI-2 C/D/02317/09-2026

## DATOS

| | |
|---|---|
| Características físicas: | complexion: mediana, cara: redondo, color de la piel: blanco, cabello: castaño oscuro mediano liso, ojos: cafés pequeños, nariz: achatada, boca: mediana, labios: delgados, estatura: 166 cm, peso: 65kg |
| Señas particulares: | NINGUNA |
| Prendas de vestir: | SIN DATO |
| Autoridades Competentes: | FISCALÍA GENERAL DE JUSTICIA DE LA CIUDAD DE MÉXICO. |

**Si tienes información que ayude a la localización de alguna Persona Desaparecida o No Localizada, comunicate desde México al número telefónico 800 028 7783 o WhatsApp 55 1309 9024 y proporciona toda la información que tengas.**

Gobierno de México | Gobernación Secretaría de Gobernación | CNB Comisión Nacional de Búsqueda

# ALERTA NACIONAL



ALERTA NACIONAL

La información que se visualiza de la persona desaparecida o no localizada, es recibida e integrada por las autoridades de la Federación y de las Entidades Federativas competentes, por lo que cualquier información que se visualice, puede ser con la autoridad de origen.

## FICHA DE BÚSQUEDA DE PERSONA DESAPARECIDA

**DANIEL ROMERO DE ANDA**
**Folio Único de Identificación**
**FI26-10099D650-D23D-4EF7-8245-BDE0A86F4530**

**Edad al momento de la desaparición:** 63 **Edad Actual:** 63
**Lugar de nacimiento:** AGUASCALIENTES
**Sexo:** HOMBRE **Genero:** MASCULINO
**Nacionalidad:** MEXICANA **¿Habla español?:** SI
**Idioma o lengua indígena:** SIN DATO **Discapacidad:** NO
**Fecha de hechos:** 27/08/2026 **Hora de hechos:** 11:30 **Fecha de percato:** 27/08/2026 **Hora de percato:** 11:30
**Lugar de los hechos:** ESTADO: AGUASCALIENTES , MUNICIPIO: RINCÓN DE ROMOS
**Carpeta de investigación** CI/RIN/00689/08-26

### DATOS

| | |
|---|---|
| Características físicas: | complexion: mediana, cara: ovalado, color de la piel: moreno, ojos: cafés medianos, nariz: achatada, boca: mediana, labios: gruesos, estatura: 164 cm, peso: 75kg |
| Señas particulares: | lunar grande en la espalda tipo mancha |
| Prendas de vestir: | SIN DATO |
| Autoridades Competentes: | FISCALÍA GENERAL DEL ESTADO DE AGUASCALIENTES. |

**Si tienes información que ayude a la localización de alguna Persona Desaparecida o No Localizada, comunicate desde México al número telefónico 800 028 7783 o WhatsApp 55 1309 9024 y proporciona toda la información que tengas.**

Gobierno de México | Gobernación Secretaría de Gobernación | CNB Comisión Nacional de Búsqueda

# ALERTA NACIONAL



## FICHA DE BÚSQUEDA DE PERSONA DESAPARECIDA

**DANIELA MUÑOZ MUÑOZ**
**Folio Único de Identificación**
**FI26-25B470D45-5313-4D19-9398-94A19BBB99F0**

**Edad al momento de la desaparición:** 25 **Edad Actual:** 31
**Lugar de nacimiento:** TLAXCALA
**Sexo:** MUJER **Genero:** FEMENINO
**Nacionalidad:** MEXICANA **¿Habla español?:** SI
**Idioma o lengua indígena:** SIN DATO **Discapacidad:** NO
**Fecha de hechos:** 13/09/2020 **Hora de hechos:** 18:30 **Fecha de percato:** 14/09/2020 **Hora de percato:** 07:45
**Lugar de los hechos:** ESTADO: TLAXCALA , MUNICIPIO: APIZACO
**Carpeta de investigación** U.I.FEPDNL.TLAX-1/07/2020

### DATOS

| | |
|---|---|
| Características físicas: | complexion: delgada, color de la piel: trigueño, cabello: negro largo liso, ojos: cafés grandes, boca: mediana, labios: delgados, estatura: 155 cm, peso: 57kg |
| Señas particulares: | lentes con armazon de color morado, brackets, un lunar en la frente |
| Prendas de vestir: | blusa, pantiblusa, bluson color: rosa, pantalón color: azul, tenis color: rosa |
| Autoridades Competentes: | FISCALÍA GENERAL DE JUSTICIA DEL ESTADO DE TLAXCALA. |

ALERTA NACIONAL

La información que se visualiza de la persona desaparecida o no localizada, es recibida e integrada por las autoridades de la Federación y de las Entidades Federativas competentes, por lo que cualquier información que se visualice, puede ser con la autoridad de origen.

**Si tienes información que ayude a la localización de alguna Persona Desaparecida o No Localizada, comunicate desde México al número telefónico 800 028 7783 o WhatsApp 55 1309 9024 y proporciona toda la información que tengas.**

Gobierno de México | Gobernación Secretaría de Gobernación | CNB Comisión Nacional de Búsqueda

# ALERTA NACIONAL



ALERTA NACIONAL

La información que se visualiza de la persona desaparecida o no localizada, es recibida e integrada por las autoridades de la Federación y de las Entidades Federativas competentes, por lo que cualquier información que se visualice, puede ser con la autoridad de origen.

## FICHA DE BÚSQUEDA DE PERSONA DESAPARECIDA

**DANIELA SANCHEZ DELGADO**
**Folio Único de Identificación**
**FI26-159350E08-8CAC-4F25-B3B6-CB887A854D76**

**Edad al momento de la desaparición:** 17 **Edad Actual:** 17
**Lugar de nacimiento:** VERACRUZ
**Sexo:** MUJER **Genero:** FEMENINO
**Nacionalidad:** MEXICANA **¿Habla español?:** SIN DATO
**Idioma o lengua indígena:** SIN DATO **Discapacidad:** NO
**Fecha de hechos:** 10/09/2026 **Hora de hechos:** 06:50 **Fecha de percato:** 10/09/2026 **Hora de percato:** 17:00
**Lugar de los hechos:** ESTADO: VERACRUZ , MUNICIPIO: VERACRUZ
**Carpeta de investigación** VER/FIM/FEADPD/200/2026

## DATOS

| | |
|---|---|
| Características físicas: | complexion: delgada, cara: ovalado, color de la piel: blanco, cabello: castaño claro largo ondulado, ojos: cafés medianos, nariz: recta, boca: mediana, labios: delgados, estatura: 155 cm, peso: 50kg |
| Señas particulares: | cictariz en la frente en medio de las cejas, parte superior, de 1 cm aproximadamente |
| Prendas de vestir: | SIN DATO |
| Autoridades Competentes: | FISCALÍA GENERAL DEL ESTADO DE VERACRUZ DE IGNACIO DE LA LLAVE. |

**Si tienes información que ayude a la localización de alguna Persona Desaparecida o No Localizada, comunicate desde México al número telefónico 800 028 7783 o WhatsApp 55 1309 9024 y proporciona toda la información que tengas.**

Gobierno de México | Gobernación Secretaría de Gobernación | CNB Comisión Nacional de Búsqueda

# ALERTA NACIONAL



ALERTA NACIONAL

La información que se visualiza de la persona desaparecida o no localizada, es recibida e integrada por las autoridades de la Federación y de las Entidades Federativas competentes, por lo que cualquier información que se visualice, puede ser con la autoridad de origen.

## FICHA DE BÚSQUEDA DE PERSONA DESAPARECIDA

**DAPHNE ALEJANDRA HERNANDEZ MUÑOZ**
**Folio Único de Identificación**
**FI26-1C1AB77DC-6AC2-4255-AA33-3171E548C198**

**Edad al momento de la desaparición:** 37 **Edad Actual:** 38
**Lugar de nacimiento:** CIUDAD DE MEXICO
**Sexo:** MUJER **Genero:** FEMENINO
**Nacionalidad:** MEXICANA **¿Habla español?:** SI
**Idioma o lengua indígena:** SIN DATO **Discapacidad:** NO
**Fecha de hechos:** 11/05/2026 **Hora de hechos:** 13:00 **Fecha de percato:** 11/05/2026 **Hora de percato:** 13:00
**Lugar de los hechos:** ESTADO: CIUDAD DE MEXICO , MUNICIPIO: VENUSTIANO CARRANZA
**Carpeta de investigación** CI-E-FDMDFDBP/C/UI-3 C/D/02324/09-2026

## DATOS

| | |
|---|---|
| Características físicas: | complexion: delgada, cara: ovalado, color de la piel: moreno, cabello: castaño oscuro largo ondulado, ojos: cafés medianos, nariz: no recuerda, boca: mediana, labios: delgados, estatura: 160 cm, peso: 40kg |
| Señas particulares: | lunar grande debajo de la nuca |
| Prendas de vestir: | SIN DATO |
| Autoridades Competentes: | FISCALÍA GENERAL DE JUSTICIA DE LA CIUDAD DE MÉXICO. |

**Si tienes información que ayude a la localización de alguna Persona Desaparecida o No Localizada, comunicate desde México al número telefónico 800 028 7783 o WhatsApp 55 1309 9024 y proporciona toda la información que tengas.**

Gobierno de México | Gobernación Secretaría de Gobernación | CNB Comisión Nacional de Búsqueda

# ALERTA NACIONAL



## FICHA DE BÚSQUEDA DE PERSONA DESAPARECIDA

**DIEGO ARMANDO VELAZQUEZ LEYVA**
**Folio Único de Identificación**
**FI26-1A2D5E2CE-D618-4954-BAC2-843822FF2F15**

**Edad al momento de la desaparición:** 32 **Edad Actual:** 33
**Lugar de nacimiento:** CIUDAD DE MEXICO
**Sexo:** HOMBRE **Genero:** MASCULINO
**Nacionalidad:** MEXICANA **¿Habla español?:** SI
**Idioma o lengua indígena:** SIN DATO **Discapacidad:** NO
**Fecha de hechos:** 03/03/2026 **Hora de hechos:** 09:00 **Fecha de percato:** 03/03/2026 **Hora de percato:** 09:00
**Lugar de los hechos:** ESTADO: CIUDAD DE MEXICO , MUNICIPIO: XOCHIMILCO
**Carpeta de investigación** CI-E-FDMDFDBP/C/UI-3 C/D/02325/09-2026

### DATOS

| | |
|---|---|
| Características físicas: | complexion: robusta, cara: redondo, color de la piel: moreno, cabello: castaño oscuro mediano ondulado, ojos: cafés medianos, nariz: no recuerda, labios: delgados, estatura: 165 cm, peso: 70kg |
| Señas particulares: | cicatriz leve en frente |
| Prendas de vestir: | SIN DATO |
| Autoridades Competentes: | FISCALÍA GENERAL DE JUSTICIA DE LA CIUDAD DE MÉXICO. |

ALERTA NACIONAL

La información que se visualiza de la persona desaparecida o no localizada, es recibida e integrada por las autoridades de la Federación y de las Entidades Federativas competentes, por lo que cualquier información que se visualice, puede ser con la autoridad de origen.

**Si tienes información que ayude a la localización de alguna Persona Desaparecida o No Localizada, comunicate desde México al número telefónico 800 028 7783 o WhatsApp 55 1309 9024 y proporciona toda la información que tengas.**

Gobierno de México | Gobernación Secretaría de Gobernación | CNB Comisión Nacional de Búsqueda

# ALERTA NACIONAL



## FICHA DE BÚSQUEDA DE PERSONA DESAPARECIDA

**DORIS MAR MURCIA PAREDES**
**Folio Único de Identificación**
**FI26-12C593E13-3486-49A1-91A5-8C5B0F224BDE**

**Edad al momento de la desaparición:** 15 **Edad Actual:** 15
**Lugar de nacimiento:** VERACRUZ
**Sexo:** MUJER **Genero:** FEMENINO
**Nacionalidad:** MEXICANA **¿Habla español?:** SI
**Idioma o lengua indígena:** SIN DATO **Discapacidad:** NO
**Fecha de hechos:** 29/08/2026 **Hora de hechos:** 13:30 **Fecha de percato:** 29/08/2026 **Hora de percato:** 13:30
**Lugar de los hechos:** ESTADO: VERACRUZ , MUNICIPIO: MEDELLÍN
**Carpeta de investigación** VER/FIM/FEADPD/199/2026

### DATOS

| | |
|---|---|
| Características físicas: | complexion: robusta, cara: redondo, color de la piel: moreno, cabello: negro largo liso, ojos: cafés grandes, nariz: alomada, boca: mediana, labios: gruesos, estatura: 160 cm, peso: 72kg |
| Señas particulares: | lunar en la nariz lado derecho |
| Prendas de vestir: | SIN DATO |
| Autoridades Competentes: | FISCALÍA GENERAL DEL ESTADO DE VERACRUZ DE IGNACIO DE LA LLAVE. |

ALERTA NACIONAL

La información que se visualiza de la persona desaparecida o no localizada, es recibida e integrada por las autoridades de la Federación y de las Entidades Federativas competentes, por lo que cualquier información que se visualice, puede ser con la autoridad de origen.

**Si tienes información que ayude a la localización de alguna Persona Desaparecida o No Localizada, comunicate desde México al número telefónico 800 028 7783 o WhatsApp 55 1309 9024 y proporciona toda la información que tengas.**

Gobierno de México | Gobernación Secretaría de Gobernación | CNB Comisión Nacional de Búsqueda

# ALERTA NACIONAL



ALERTA NACIONAL

## FICHA DE BÚSQUEDA DE PERSONA DESAPARECIDA

**EDGAR TOMAS PRADO RODRIGUEZ**
**Folio Único de Identificación**
**FI26-1EA5DE1D0-7AA5-4C34-B45A-A9FA27094491**

**Edad al momento de la desaparición:** 31 **Edad Actual:** 31
**Lugar de nacimiento:** JALISCO
**Sexo:** HOMBRE **Genero:** MASCULINO
**Nacionalidad:** MEXICANA **¿Habla español?:** SI
**Idioma o lengua indígena:** SIN DATO **Discapacidad:** NO
**Fecha de hechos:** 06/08/2026 **Hora de hechos:** 21:00 **Fecha de percato:** 06/08/2026 **Hora de percato:** 21:00
**Lugar de los hechos:** ESTADO: JALISCO , MUNICIPIO: AMECA
**Carpeta de investigación** 1206/2026

### DATOS

| | |
|---|---|
| Características físicas: | complexion: robusta, cara: ovalado, color de la piel: blanco, ojos: cafés grandes, nariz: recta, boca: mediana, labios: delgados, estatura: 182 cm, peso: 109kg |
| Señas particulares: | cicatriz en oreja derecha de 0.5 cm, en dedo medio derecho un abultamiento, debajo del ojo derecho verruga pequeña, vello abundante en pecho y torso, perforaciones en ambas orejas , perforacion en ceja izquierda, antebrazo derecho imagen de san judas tadeo, antebrazo izquierdo nombre aytana y un reloj, debajo del hombro izquierdo megan y camila |
| Prendas de vestir: | playera color: blanco, shorts color: gris, tenis color: blanco |
| Autoridades Competentes: | FISCALÍA GENERAL DEL ESTADO DE JALISCO. |

La información que se visualiza de la persona desaparecida o no localizada, es recibida e integrada por las autoridades de la Federación y de las Entidades Federativas competentes, por lo que cualquier información que se visualice, puede ser con la autoridad de origen.

**Si tienes información que ayude a la localización de alguna Persona Desaparecida o No Localizada, comunicate desde México al número telefónico 800 028 7783 o WhatsApp 55 1309 9024 y proporciona toda la información que tengas.**

Gobierno de México | Gobernación Secretaría de Gobernación | CNB Comisión Nacional de Búsqueda

# ALERTA NACIONAL



## FICHA DE BÚSQUEDA DE PERSONA DESAPARECIDA

**EDUARDO TERRERO AGUSTIN**
**Folio Único de Identificación**
**FI26-10FCFD9DE-8E73-4B39-BEE7-639C1FF11AE4**

**Edad al momento de la desaparición:** 29 **Edad Actual:** 29
**Lugar de nacimiento:** MICHOACAN
**Sexo:** HOMBRE **Genero:** MASCULINO
**Nacionalidad:** MEXICANA **¿Habla español?:** SI
**Idioma o lengua indígena:** SIN DATO **Discapacidad:** NO
**Fecha de hechos:** 10/08/2026 **Hora de hechos:** 21:00 **Fecha de percato:** 10/08/2026 **Hora de percato:** 21:00
**Lugar de los hechos:** ESTADO: MICHOACAN , MUNICIPIO: INDAPARAPEO
**Carpeta de investigación** FEPD/38467/2026

## DATOS

| | |
|---|---|
| Características físicas: | complexion: robusta, cara: redondo, color de la piel: moreno, cabello: castaño oscuro corto liso, ojos: cafés grandes, nariz: alomada, boca: mediana, labios: gruesos, estatura: 165 cm, peso: 74kg |
| Señas particulares: | tatuaje en el antebrazo izquierdo con las iniciales s.c.e, el numero 7 y diversas figuras de diferentes simbologas. |
| Prendas de vestir: | camisa color: negro, shorts color: blanco |
| Autoridades Competentes: | FISCALÍA GENERAL DEL ESTADO DE MICHOACÁN. |

ALERTA NACIONAL

La información que se visualiza de la persona desaparecida o no localizada, es recibida e integrada por las autoridades de la Federación y de las Entidades Federativas competentes, por lo que cualquier información que se visualice, puede ser con la autoridad de origen.

**Si tienes información que ayude a la localización de alguna Persona Desaparecida o No Localizada, comunicate desde México al número telefónico 800 028 7783 o WhatsApp 55 1309 9024 y proporciona toda la información que tengas.**

Gobierno de México | Gobernación Secretaría de Gobernación | CNB Comisión Nacional de Búsqueda

# ALERTA NACIONAL




ALERTA NACIONAL

La información que se visualiza de la persona desaparecida o no localizada, es recibida e integrada por las autoridades de la Federación y de las Entidades Federativas competentes, por lo que cualquier información que se visualice, puede ser con la autoridad de origen.

## FICHA DE BÚSQUEDA DE PERSONA DESAPARECIDA

**FERNANDO HIDALGO CABRERA**
**Folio Único de Identificación**
**FI26-15A899E63-6FA3-4D8C-BD0B-1256100CC4F7**

**Edad al momento de la desaparición:** 11 **Edad Actual:** 11
**Lugar de nacimiento:** VERACRUZ
**Sexo:** HOMBRE **Genero:** MASCULINO
**Nacionalidad:** MEXICANA **¿Habla español?:** SI
**Idioma o lengua indígena:** SIN DATO **Discapacidad:** NO
**Fecha de hechos:** 15/08/2026 **Hora de hechos:** 12:00 **Fecha de percato:** 15/08/2026 **Hora de percato:** 12:00
**Lugar de los hechos:** ESTADO: VERACRUZ , MUNICIPIO: COATZINTLA
**Carpeta de investigación** PZR/FIM/FEADPD/079/2026

## DATOS

| | |
|---|---|
| Características físicas: | complexion: delgada, cara: rectangular, color de la piel: moreno, cabello: negro corto liso, ojos: negros grandes, nariz: recta, boca: pequeña, labios: delgados, estatura: 135 cm, peso: 60kg |
| Señas particulares: | NINGUNA |
| Prendas de vestir: | SIN DATO |
| Autoridades Competentes: | FISCALÍA GENERAL DEL ESTADO DE VERACRUZ DE IGNACIO DE LA LLAVE. |

**Si tienes información que ayude a la localización de alguna Persona Desaparecida o No Localizada, comunicate desde México al número telefónico 800 028 7783 o WhatsApp 55 1309 9024 y proporciona toda la información que tengas.**

Gobierno de México | Gobernación Secretaría de Gobernación | CNB Comisión Nacional de Búsqueda

# ALERTA NACIONAL



## FICHA DE BÚSQUEDA DE PERSONA DESAPARECIDA

**FRANCISCO SERENO MENDOZA**
**Folio Único de Identificación**
**FI26-10AF9ED6E-92A5-4613-A9F3-BACC1E450D06**

**Edad al momento de la desaparición:** 38 **Edad Actual:** 38
**Lugar de nacimiento:** MICHOACAN
**Sexo:** HOMBRE **Genero:** MASCULINO
**Nacionalidad:** MEXICANA **¿Habla español?:** SI
**Idioma o lengua indígena:** SIN DATO **Discapacidad:** NO
**Fecha de hechos:** 08/09/2026 **Hora de hechos:** 07:30 **Fecha de percato:** 08/09/2026 **Hora de percato:** 07:30
**Lugar de los hechos:** ESTADO: MICHOACAN , MUNICIPIO: MORELIA
**Carpeta de investigación** FEPD/38954/2026

### DATOS

| | |
|---|---|
| Características físicas: | complexion: mediana, cara: ovalado, color de la piel: moreno, cabello: negro corto ondulado, ojos: cafés medianos, nariz: alomada, boca: mediana, labios: medianos, estatura: 170 cm, peso: 60kg |
| Señas particulares: | tatuaje en el brazo izquierdo con la inicial f |
| Prendas de vestir: | SIN DATO |
| Autoridades Competentes: | FISCALÍA GENERAL DEL ESTADO DE MICHOACÁN. |

ALERTA NACIONAL

La información que se visualiza de la persona desaparecida o no localizada, es recibida e integrada por las autoridades de la Federación y de las Entidades Federativas competentes, por lo que cualquier información que se visualice, puede ser con la autoridad de origen.

**Si tienes información que ayude a la localización de alguna Persona Desaparecida o No Localizada, comunicate desde México al número telefónico 800 028 7783 o WhatsApp 55 1309 9024 y proporciona toda la información que tengas.**

Gobierno de México | Gobernación Secretaría de Gobernación | CNB Comisión Nacional de Búsqueda

# ALERTA NACIONAL



ALERTA NACIONAL

La información que se visualiza de la persona desaparecida o no localizada, es recibida e integrada por las autoridades de la Federación y de las Entidades Federativas competentes, por lo que cualquier información que se visualice, puede ser con la autoridad de origen.

## FICHA DE BÚSQUEDA DE PERSONA DESAPARECIDA

**GILBERTO SANCHEZ BUSTOS**
**Folio Único de Identificación**
**FI26-184292243-5FC2-4F42-81A4-9BA04DEBA363**

**Edad al momento de la desaparición:** 49 **Edad Actual:** 49
**Lugar de nacimiento:** GUERRERO
**Sexo:** HOMBRE **Genero:** MASCULINO
**Nacionalidad:** MEXICANA **¿Habla español?:** SI
**Idioma o lengua indígena:** SIN DATO **Discapacidad:** NO
**Fecha de hechos:** 06/09/2026 **Hora de hechos:** 12:30 **Fecha de percato:** 06/09/2026 **Hora de percato:** 17:00
**Lugar de los hechos:** ESTADO: MICHOACAN , MUNICIPIO: ZAMORA
**Carpeta de investigación** FRZA/38689/2026

## DATOS

| | |
|---|---|
| Características físicas: | complexion: robusta, cara: redondo, color de la piel: blanco, cabello: negro corto liso, ojos: cafés medianos, estatura: 170 cm, peso: 90kg |
| Señas particulares: | tatuajes en espalda con la leyenda sanchez, tatuajes en brazo izquierdo con la imagen de una mujer, tatuajes en pie izquierdo con la imagen de una mujer |
| Prendas de vestir: | camisa color: azul marino, pantalón color: azul, tenis color: verde |
| Autoridades Competentes: | FISCALÍA GENERAL DEL ESTADO DE MICHOACÁN. |

**Si tienes información que ayude a la localización de alguna Persona Desaparecida o No Localizada, comunicate desde México al número telefónico 800 028 7783 o WhatsApp 55 1309 9024 y proporciona toda la información que tengas.**

Gobierno de México | Gobernación Secretaría de Gobernación | CNB Comisión Nacional de Búsqueda

# ALERTA NACIONAL



ALERTA NACIONAL

La información que se visualiza de la persona desaparecida o no localizada, es recibida e integrada por las autoridades de la Federación y de las Entidades Federativas competentes, por lo que cualquier información que se visualice, puede ser con la autoridad de origen.

## FICHA DE BÚSQUEDA DE PERSONA DESAPARECIDA

**IAN EMANUEL TREJO MENESES**
**Folio Único de Identificación**
**FI26-15423C827-825B-4D2C-A20D-C643C7E02EB0**

**Edad al momento de la desaparición:** 12 **Edad Actual:** 12
**Lugar de nacimiento:** HIDALGO
**Sexo:** HOMBRE **Genero:** MASCULINO
**Nacionalidad:** MEXICANA **¿Habla español?:** SIN DATO
**Idioma o lengua indígena:** SIN DATO **Discapacidad:** NO
**Fecha de hechos:** 23/06/2026 **Hora de hechos:** 16:30 **Fecha de percato:** 09/09/2026 **Hora de percato:** 20:42
**Lugar de los hechos:** ESTADO: HIDALGO , MUNICIPIO: PACHUCA DE SOTO
**Carpeta de investigación** 12-2026-11456

### DATOS

| | |
|---|---|
| Características físicas: | complexion: robusta, cara: ovalado, color de la piel: moreno, cabello: castaño oscuro corto liso, ojos: cafés medianos, nariz: recta, boca: mediana, labios: medianos, estatura: 140 cm, peso: 45kg |
| Señas particulares: | NINGUNA |
| Prendas de vestir: | pantalón color: cafe, playera color: azul, tenis color: blanco |
| Autoridades Competentes: | PROCURADURÍA GENERAL DE JUSTICIA DEL ESTADO DE HIDALGO. |

**Si tienes información que ayude a la localización de alguna Persona Desaparecida o No Localizada, comunicate desde México al número telefónico 800 028 7783 o WhatsApp 55 1309 9024 y proporciona toda la información que tengas.**

Gobierno de México | Gobernación Secretaría de Gobernación | CNB Comisión Nacional de Búsqueda

# ALERTA NACIONAL



ALERTA NACIONAL

La información que se visualiza de la persona desaparecida o no localizada, es recibida e integrada por las autoridades de la Federación y de las Entidades Federativas competentes, por lo que cualquier información que se visualice, puede ser con la autoridad de origen.

## FICHA DE BÚSQUEDA DE PERSONA DESAPARECIDA

**JACQUELINE ALEJANDRA GARCIA CERVANTES**
**Folio Único de Identificación**
**FI26-1EE2A2A61-591B-4D81-B814-65914B72EC2E**

**Edad al momento de la desaparición:** 28 **Edad Actual:** 28
**Lugar de nacimiento:** MICHOACAN
**Sexo:** MUJER **Genero:** FEMENINO
**Nacionalidad:** MEXICANA **¿Habla español?:** SI
**Idioma o lengua indígena:** SIN DATO **Discapacidad:** NO
**Fecha de hechos:** 04/09/2026 **Hora de hechos:** 14:00 **Fecha de percato:** 05/09/2026 **Hora de percato:** 21:00
**Lugar de los hechos:** ESTADO: MICHOACAN , MUNICIPIO: PURUÁNDIRO
**Carpeta de investigación** FRLP/38714/2026

## DATOS

| | |
|---|---|
| Características físicas: | complexion: mediana, cara: ovalado, color de la piel: moreno, cabello: negro largo ondulado, ojos: cafés grandes, boca: mediana, labios: delgados, estatura: 170 cm, peso: 69kg |
| Señas particulares: | cicatriz ubicada en el abdomen de forma vertical de aproximadamente 15 centimetros, tatuaje ubicado en el antebrazo derecho de la imagen de una rosa, tatuaje ubicado la mano de la fecha 2013 y otra imagen que se desconoce, tatuaje ubicado en medio del pecho de la imagen del planeta saturno |
| Prendas de vestir: | SIN DATO |
| Autoridades Competentes: | FISCALÍA GENERAL DEL ESTADO DE MICHOACÁN. |

**Si tienes información que ayude a la localización de alguna Persona Desaparecida o No Localizada, comunicate desde México al número telefónico 800 028 7783 o WhatsApp 55 1309 9024 y proporciona toda la información que tengas.**

Gobierno de México | Gobernación Secretaría de Gobernación | CNB Comisión Nacional de Búsqueda

# ALERTA NACIONAL



## FICHA DE BÚSQUEDA DE PERSONA DESAPARECIDA

**JAQUELINE GUADALUPE SAUCEDO HERNANDEZ**
**Folio Único de Identificación**
**FI26-1FE558EDF-889D-42D5-BEE9-B02697613553**

**Edad al momento de la desaparición:** 17 **Edad Actual:** 18
**Lugar de nacimiento:** JALISCO
**Sexo:** MUJER **Genero:** FEMENINO
**Nacionalidad:** MEXICANA **¿Habla español?:** SI
**Idioma o lengua indígena:** SIN DATO **Discapacidad:** NO
**Fecha de hechos:** 07/03/2025 **Hora de hechos:** 17:30 **Fecha de percato:** 07/03/2025 **Hora de percato:** 17:30
**Lugar de los hechos:** ESTADO: JALISCO , MUNICIPIO: ENCARNACIÓN DE DÍAZ
**Carpeta de investigación** 42995/2025

## DATOS

| | |
|---|---|
| Características físicas: | complexion: robusta, cara: redondo, color de la piel: trigueño, cabello: castaño claro largo ondulado, ojos: miel grandes, nariz: achatada, boca: grande, labios: gruesos, estatura: 160 cm, peso: 78kg |
| Señas particulares: | ranquea del pie derecho, en antebrazo derecho parte inferior la imagen de un corazon, en antebrazo izquierdo parte inferior la imagen de 2 corazones unidos debajo de ellos el nombre de jorge luis |
| Prendas de vestir: | pants, playera, sudadera color: negro, tenis color: gris |
| Autoridades Competentes: | FISCALÍA GENERAL DEL ESTADO DE JALISCO. |

ALERTA NACIONAL

La información que se visualiza de la persona desaparecida o no localizada, es recibida e integrada por las autoridades de la Federación y de las Entidades Federativas competentes, por lo que cualquier información que se visualice, puede ser con la autoridad de origen.

**Si tienes información que ayude a la localización de alguna Persona Desaparecida o No Localizada, comunicate desde México al número telefónico 800 028 7783 o WhatsApp 55 1309 9024 y proporciona toda la información que tengas.**

Gobierno de México | Gobernación Secretaría de Gobernación | CNB Comisión Nacional de Búsqueda

# ALERTA NACIONAL

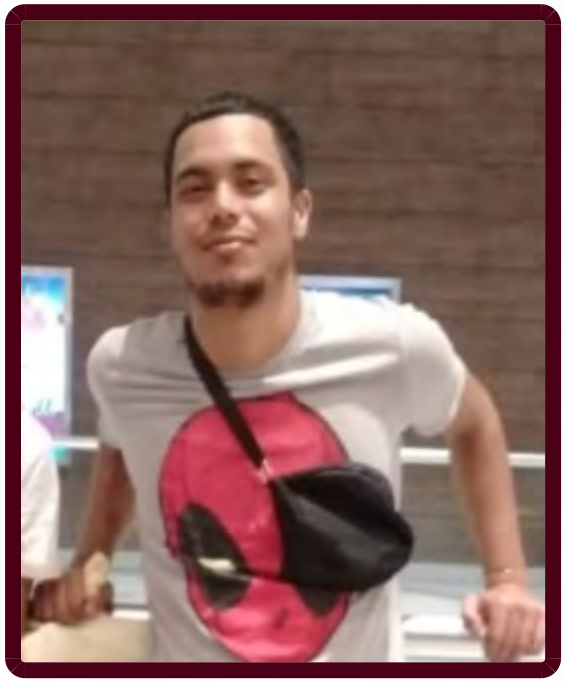

## FICHA DE BÚSQUEDA DE PERSONA DESAPARECIDA

**JONATAN AGUIRRE MARTINEZ**
**Folio Único de Identificación**
**FI26-100901416-BBB0-4E06-BD22-F0AB8636C989**

**Edad al momento de la desaparición:** 29 **Edad Actual:** 29
**Lugar de nacimiento:** VERACRUZ
**Sexo:** HOMBRE **Genero:** MASCULINO
**Nacionalidad:** MEXICANA **¿Habla español?:** SI
**Idioma o lengua indígena:** CASTELLANO **Discapacidad:** NO
**Fecha de hechos:** 28/08/2026 **Hora de hechos:** 17:00 **Fecha de percato:** 07/09/2026 **Hora de percato:** 19:00
**Lugar de los hechos:** ESTADO: QUINTANA ROO , MUNICIPIO: BENITO JUÁREZ
**Carpeta de investigación** FGE/QROO/BJ/09/21306/2026

## DATOS

| | |
|---|---|
| Características físicas: | complexion: delgada, cara: ovalado, color de la piel: moreno, cabello: negro corto ondulado, ojos: negros medianos, nariz: recta, boca: mediana, labios: medianos, estatura: 168 cm, peso: 65kg |
| Señas particulares: | lunar ubicado en la mejilla derecha |
| Prendas de vestir: | SIN DATO |
| Autoridades Competentes: | FISCALÍA GENERAL DEL ESTADO DE QUINTA ROO. |

ALERTA NACIONAL

La información que se visualiza de la persona desaparecida o no localizada, es recibida e integrada por las autoridades de la Federación y de las Entidades Federativas competentes, por lo que cualquier información que se visualice, puede ser con la autoridad de origen.

**Si tienes información que ayude a la localización de alguna Persona Desaparecida o No Localizada, comunicate desde México al número telefónico 800 028 7783 o WhatsApp 55 1309 9024 y proporciona toda la información que tengas.**

Gobierno de México | Gobernación Secretaría de Gobernación | CNB Comisión Nacional de Búsqueda

# ALERTA NACIONAL



ALERTA NACIONAL

La información que se visualiza de la persona desaparecida o no localizada, es recibida e integrada por las autoridades de la Federación y de las Entidades Federativas competentes, por lo que cualquier información que se visualice, puede ser con la autoridad de origen.

## FICHA DE BÚSQUEDA DE PERSONA DESAPARECIDA

**JORGE AARON MARTINEZ ISLAS**
**Folio Único de Identificación**
**FI26-1A56BD2D4-77EE-4C9C-9BF6-920534E1004E**

**Edad al momento de la desaparición:** 44 **Edad Actual:** 44
**Lugar de nacimiento:** CIUDAD DE MEXICO
**Sexo:** HOMBRE **Genero:** MASCULINO
**Nacionalidad:** MEXICANA **¿Habla español?:** SIN DATO
**Idioma o lengua indígena:** CASTELLANO **Discapacidad:** NO
**Fecha de hechos:** 27/02/2026 **Hora de hechos:** 19:00 **Fecha de percato:** 27/02/2026 **Hora de percato:** 19:00
**Lugar de los hechos:** ESTADO: CIUDAD DE MEXICO , MUNICIPIO: VENUSTIANO CARRANZA
**Carpeta de investigación** 480

### DATOS

| | |
|---|---|
| Características físicas: | complexion: mediana, cara: ovalado, color de la piel: moreno, cabello: castaño oscuro corto liso, ojos: cafés medianos, nariz: recta, boca: mediana, labios: delgados, estatura: 160 cm, peso: 80kg |
| Señas particulares: | esqueleto |
| Prendas de vestir: | SIN DATO |
| Autoridades Competentes: | FISCALÍA GENERAL DE JUSTICIA DE LA CIUDAD DE MÉXICO. |

**Si tienes información que ayude a la localización de alguna Persona Desaparecida o No Localizada, comunicate desde México al número telefónico 800 028 7783 o WhatsApp 55 1309 9024 y proporciona toda la información que tengas.**

Gobierno de México | Gobernación Secretaría de Gobernación | CNB Comisión Nacional de Búsqueda

# ALERTA NACIONAL



## FICHA DE BÚSQUEDA DE PERSONA DESAPARECIDA

**JORGE GUTIERREZ CASTRO**
**Folio Único de Identificación**
**FI26-1C39781D2-EF5A-4DD8-AC0D-589280ED251B**

**Edad al momento de la desaparición:** 51 **Edad Actual:** 51
**Lugar de nacimiento:** MICHOACAN
**Sexo:** HOMBRE **Genero:** MASCULINO
**Nacionalidad:** MEXICANA **¿Habla español?:** SI
**Idioma o lengua indígena:** SIN DATO **Discapacidad:** NO
**Fecha de hechos:** 25/08/2026 **Hora de hechos:** 06:00 **Fecha de percato:** 25/08/2026 **Hora de percato:** 06:00
**Lugar de los hechos:** ESTADO: MICHOACAN , MUNICIPIO: JACONA
**Carpeta de investigación** FRZA/37508/2026

## DATOS

| | |
|---|---|
| Características físicas: | complexion: delgada, cara: ovalado, color de la piel: moreno, cabello: entrecano corto liso, ojos: cafés pequeños, estatura: 166 cm, peso: 65kg |
| Señas particulares: | tatuaje en el antebrazo izquierdo con las letras j.r. y j.l., ambos lobulos perforados |
| Prendas de vestir: | SIN DATO |
| Autoridades Competentes: | FISCALÍA GENERAL DEL ESTADO DE MICHOACÁN. |

ALERTA NACIONAL

La información que se visualiza de la persona desaparecida o no localizada, es recibida e integrada por las autoridades de la Federación y de las Entidades Federativas competentes, por lo que cualquier información que se visualice, puede ser con la autoridad de origen.

**Si tienes información que ayude a la localización de alguna Persona Desaparecida o No Localizada, comunicate desde México al número telefónico 800 028 7783 o WhatsApp 55 1309 9024 y proporciona toda la información que tengas.**

Gobierno de México | Gobernación Secretaría de Gobernación | CNB Comisión Nacional de Búsqueda

# ALERTA NACIONAL



ALERTA NACIONAL

La información que se visualiza de la persona desaparecida o no localizada, es recibida e integrada por las autoridades de la Federación y de las Entidades Federativas competentes, por lo que cualquier información que se visualice, puede ser con la autoridad de origen.

## FICHA DE BÚSQUEDA DE PERSONA DESAPARECIDA

**JOSE ANTONIO DOMINGUEZ SILVA**
**Folio Único de Identificación**
**FI26-129BBDB5A-81CC-431A-BDA8-C5D6005772BD**

**Edad al momento de la desaparición:** 19 **Edad Actual:** 19
**Lugar de nacimiento:** MICHOACAN
**Sexo:** HOMBRE **Genero:** MASCULINO
**Nacionalidad:** MEXICANA **¿Habla español?:** SI
**Idioma o lengua indígena:** SIN DATO **Discapacidad:** NO
**Fecha de hechos:** 04/09/2026 **Hora de hechos:** 15:00 **Fecha de percato:** 07/09/2026 **Hora de percato:** 00:00
**Lugar de los hechos:** ESTADO: MICHOACAN , MUNICIPIO: HIDALGO
**Carpeta de investigación** FRZI/38659/2026

### DATOS

| | |
|---|---|
| Características físicas: | complexion: delgada, cara: ovalado, color de la piel: moreno, cabello: castaño oscuro largo ondulado, ojos: cafés grandes, nariz: recta, boca: grande, labios: gruesos, estatura: 160 cm, peso: 60kg |
| Señas particulares: | perforacion en oreja derecha |
| Prendas de vestir: | pants color: negro, playera color: gris, sudadera color: negro, tenis color: rojo |
| Autoridades Competentes: | FISCALÍA GENERAL DEL ESTADO DE MICHOACÁN. |

**Si tienes información que ayude a la localización de alguna Persona Desaparecida o No Localizada, comunicate desde México al número telefónico 800 028 7783 o WhatsApp 55 1309 9024 y proporciona toda la información que tengas.**

Gobierno de México | Gobernación Secretaría de Gobernación | CNB Comisión Nacional de Búsqueda

# ALERTA NACIONAL

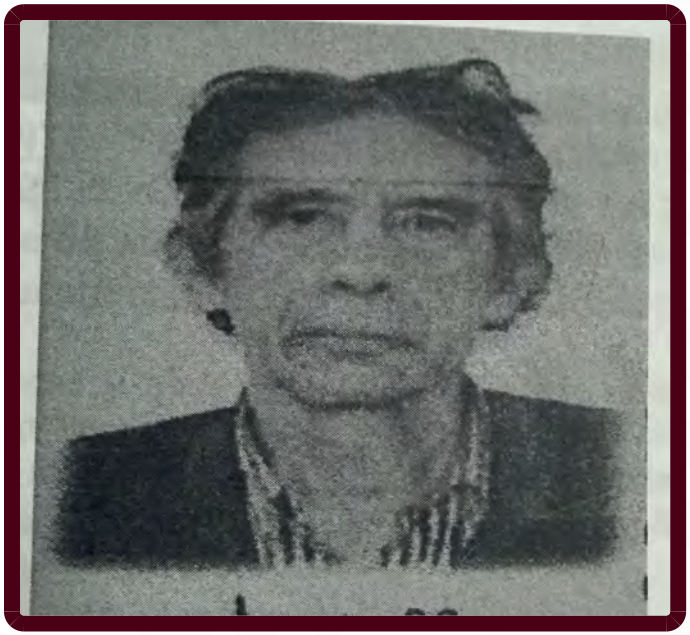

## FICHA DE BÚSQUEDA DE PERSONA DESAPARECIDA

**JOSE LUIS SANTAMARIA AMEZCUA**
**Folio Único de Identificación**
**FI26-157A18F4A-25C2-44FF-AD27-860C526646DB**

**Edad al momento de la desaparición:** 65 **Edad Actual:** 66
**Lugar de nacimiento:** CIUDAD DE MEXICO
**Sexo:** HOMBRE **Genero:** MASCULINO
**Nacionalidad:** MEXICANA **¿Habla español?:** SI
**Idioma o lengua indígena:** SIN DATO **Discapacidad:** NO
**Fecha de hechos:** 06/06/2026 **Hora de hechos:** 21:00 **Fecha de percato:** 06/06/2026 **Hora de percato:** 21:20
**Lugar de los hechos:** ESTADO: ESTADO DE MEXICO , MUNICIPIO: ECATEPEC DE MORELOS
**Carpeta de investigación** ECA/FPD/DEC/34/153358/26/06

### DATOS

| | |
|---|---|
| Características físicas: | complexion: delgada, cara: ovalado, color de la piel: moreno, cabello: entrecano mediano no recuerda, ojos: cafés medianos, nariz: recta, boca: mediana, labios: delgados, estatura: 165 cm, peso: 50kg |
| Señas particulares: | NINGUNA |
| Prendas de vestir: | SIN DATO |
| Autoridades Competentes: | FISCALÍA GENERAL DE JUSTICIA DEL ESTADO DE MÉXICO. |

ALERTA NACIONAL

La información que se visualiza de la persona desaparecida o no localizada, es recibida e integrada por las autoridades de la Federación y de las Entidades Federativas competentes, por lo que cualquier información que se visualice, puede ser con la autoridad de origen.

**Si tienes información que ayude a la localización de alguna Persona Desaparecida o No Localizada, comunicate desde México al número telefónico 800 028 7783 o WhatsApp 55 1309 9024 y proporciona toda la información que tengas.**

Gobierno de México | Gobernación Secretaría de Gobernación | CNB Comisión Nacional de Búsqueda

# ALERTA NACIONAL



ALERTA NACIONAL

## FICHA DE BÚSQUEDA DE PERSONA DESAPARECIDA

**JUAN MIGUEL PADILLA ZAVALA**
**Folio Único de Identificación**
**FI26-1E0D42E59-6256-4FE3-8C76-0E3A1F4742C6**

**Edad al momento de la desaparición:** 41 **Edad Actual:** 41
**Lugar de nacimiento:** AGUASCALIENTES
**Sexo:** HOMBRE **Genero:** MASCULINO
**Nacionalidad:** MEXICANA **¿Habla español?:** SI
**Idioma o lengua indígena:** SIN DATO **Discapacidad:** NO
**Fecha de hechos:** 14/08/2026 **Hora de hechos:** 18:00 **Fecha de percato:** 15/08/2026 **Hora de percato:** 10:48
**Lugar de los hechos:** ESTADO: AGUASCALIENTES , MUNICIPIO: PABELLÓN DE ARTEAGA
**Carpeta de investigación** CI/PAB/00783/08-26

### DATOS

| | |
|---|---|
| Características físicas: | complexion: delgada, cara: rectangular, color de la piel: moreno, cabello: negro corto ondulado, ojos: cafés pequeños, nariz: achatada, boca: pequeña, labios: delgados, estatura: 170 cm, peso: 60kg |
| Señas particulares: | lunar grande en region abdominal de 5 cm aproximadamente |
| Prendas de vestir: | SIN DATO |
| Autoridades Competentes: | FISCALÍA GENERAL DEL ESTADO DE AGUASCALIENTES. |

La información que se visualiza de la persona desaparecida o no localizada, es recibida e integrada por las autoridades de la Federación y de las Entidades Federativas competentes, por lo que cualquier información que se visualice, puede ser con la autoridad de origen.

**Si tienes información que ayude a la localización de alguna Persona Desaparecida o No Localizada, comunicate desde México al número telefónico 800 028 7783 o WhatsApp 55 1309 9024 y proporciona toda la información que tengas.**

Gobierno de México | Gobernación Secretaría de Gobernación | CNB Comisión Nacional de Búsqueda

# ALERTA NACIONAL



ALERTA NACIONAL

La información que se visualiza de la persona desaparecida o no localizada, es recibida e integrada por las autoridades de la Federación y de las Entidades Federativas competentes, por lo que cualquier información que se visualice, puede ser con la autoridad de origen.

## FICHA DE BÚSQUEDA DE PERSONA DESAPARECIDA

**JUAN ROBERTO DIAZ MATEO**
**Folio Único de Identificación**
**FI26-12DA2567D-CEC4-4247-8530-B8C7CBF0C8BD**

**Edad al momento de la desaparición:** 15 **Edad Actual:** 15
**Lugar de nacimiento:** TAMAULIPAS
**Sexo:** HOMBRE **Genero:** MASCULINO
**Nacionalidad:** MEXICANA **¿Habla español?:** SI
**Idioma o lengua indígena:** SIN DATO **Discapacidad:** NO
**Fecha de hechos:** 05/09/2026 **Hora de hechos:** 16:00 **Fecha de percato:** 05/09/2026 **Hora de percato:** 16:00
**Lugar de los hechos:** ESTADO: TAMAULIPAS , MUNICIPIO: ALTAMIRA
**Carpeta de investigación** FGJT/FEIDDFP/TAM/UE1/00141/2026

### DATOS

| | |
|---|---|
| Características físicas: | complexion: delgada, cara: rectangular, color de la piel: trigueño, cabello: castaño claro corto ondulado, ojos: cafés medianos, nariz: recta, boca: grande, labios: medianos, estatura: 170 cm, peso: 55kg |
| Señas particulares: | cicatriz de traquiostomia en la garganta, tatuaje de la palabra bendecidos, localizado en dorso del brazo inferior derecho, tatuaje de una calavera con una flor, localizado en dorsal de la mano izquierda |
| Prendas de vestir: | camisa color: gris, pantalón color: azul, tenis color: blanco |
| Autoridades Competentes: | FISCALÍA GENERAL DE JUSTICIA DEL ESTADO DE TAMAULIPAS. |

**Si tienes información que ayude a la localización de alguna Persona Desaparecida o No Localizada, comunicate desde México al número telefónico 800 028 7783 o WhatsApp 55 1309 9024 y proporciona toda la información que tengas.**

Gobierno de México | Gobernación Secretaría de Gobernación | CNB Comisión Nacional de Búsqueda

# ALERTA NACIONAL

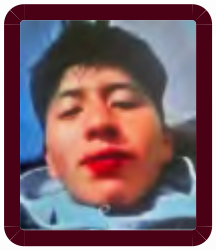

## FICHA DE BÚSQUEDA DE PERSONA DESAPARECIDA

**JULIO CESAR ROJAS MORALES**
**Folio Único de Identificación**
**FI26-14BCCFCC7-640A-4F03-822B-4E1676CEE5B8**

**Edad al momento de la desaparición:** 21 **Edad Actual:** 21
**Lugar de nacimiento:** PUEBLA
**Sexo:** HOMBRE **Genero:** MASCULINO
**Nacionalidad:** MEXICANA **¿Habla español?:** SIN DATO
**Idioma o lengua indígena:** SIN DATO **Discapacidad:** NO
**Fecha de hechos:** 07/09/2026 **Hora de hechos:** 22:00 **Fecha de percato:** 07/09/2026 **Hora de percato:** 22:00
**Lugar de los hechos:** ESTADO: PUEBLA , MUNICIPIO: AMOZOC
**Carpeta de investigación** FGEP/CDI/FEIDDFPDCP/DESAPARECIDOS.B-I/001266/2026

| DATOS | |
|---|---|
| Características físicas: | complexion: mediana, cara: ovalado, color de la piel: moreno, cabello: negro corto liso, ojos: cafés medianos, nariz: achatada, boca: pequeña, labios: gruesos, estatura: 175 cm, peso: 80kg |
| Señas particulares: | antebrazo derecho cuenta con cicatriz de quemadura |
| Prendas de vestir: | SIN DATO |
| Autoridades Competentes: | FISCALÍA GENERAL DEL ESTADO DE PUEBLA. |

ALERTA NACIONAL

La información que se visualiza de la persona desaparecida o no localizada, es recibida e integrada por las autoridades de la Federación y de las Entidades Federativas competentes, por lo que cualquier información que se visualice, puede ser con la autoridad de origen.

**Si tienes información que ayude a la localización de alguna Persona Desaparecida o No Localizada, comunicate desde México al número telefónico 800 028 7783 o WhatsApp 55 1309 9024 y proporciona toda la información que tengas.**

Gobierno de México | Gobernación Secretaría de Gobernación | CNB Comisión Nacional de Búsqueda

# ALERTA NACIONAL

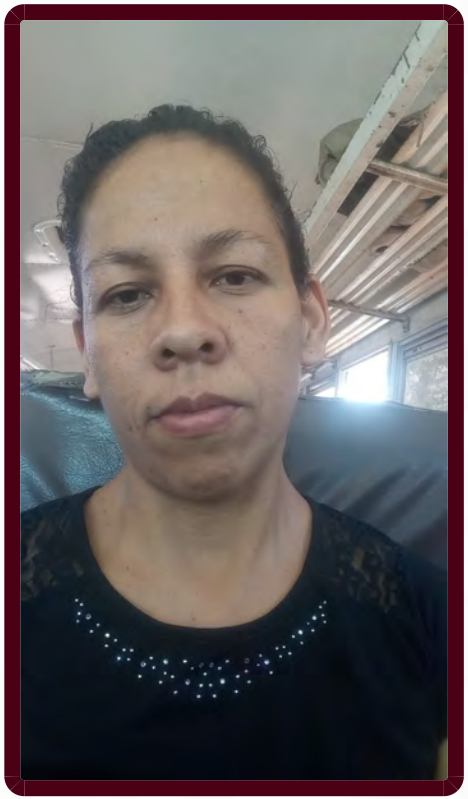

ALERTA NACIONAL

La información que se visualiza de la persona desaparecida o no localizada, es recibida e integrada por las autoridades de la Federación y de las Entidades Federativas competentes, por lo que cualquier información que se visualice, puede ser con la autoridad de origen.

## FICHA DE BÚSQUEDA DE PERSONA DESAPARECIDA

**KARINA AGUILAR BETANCOURT**
**Folio Único de Identificación**
**FI26-105EFDCE6-0C03-46CB-A12A-9891C0CAE91E**

**Edad al momento de la desaparición:** 38 **Edad Actual:** 38
**Lugar de nacimiento:** DURANGO
**Sexo:** MUJER **Genero:** FEMENINO
**Nacionalidad:** MEXICANA **¿Habla español?:** SI
**Idioma o lengua indígena:** SIN DATO **Discapacidad:** NO
**Fecha de hechos:** 11/09/2026 **Hora de hechos:** 22:00 **Fecha de percato:** 12/09/2026 **Hora de percato:** 08:00
**Lugar de los hechos:** ESTADO: DURANGO , MUNICIPIO: PÁNUCO DE CORONADO
**Carpeta de investigación** CDI/FGE/R1/DGO/13753/26

## DATOS

| | |
|---|---|
| Características físicas: | complexion: delgada, cara: ovalado, color de la piel: trigueño, cabello: castaño oscuro mediano ondulado, ojos: cafés medianos, nariz: recta, boca: mediana, labios: medianos, estatura: 165 cm, peso: 60kg |
| Señas particulares: | lunares en ambas mejillas y cuello |
| Prendas de vestir: | SIN DATO |
| Autoridades Competentes: | FISCALÍA GENERAL DEL ESTADO DE DURANGO. |

**Si tienes información que ayude a la localización de alguna Persona Desaparecida o No Localizada, comunicate desde México al número telefónico 800 028 7783 o WhatsApp 55 1309 9024 y proporciona toda la información que tengas.**

Gobierno de México | Gobernación Secretaría de Gobernación | CNB Comisión Nacional de Búsqueda

# ALERTA NACIONAL

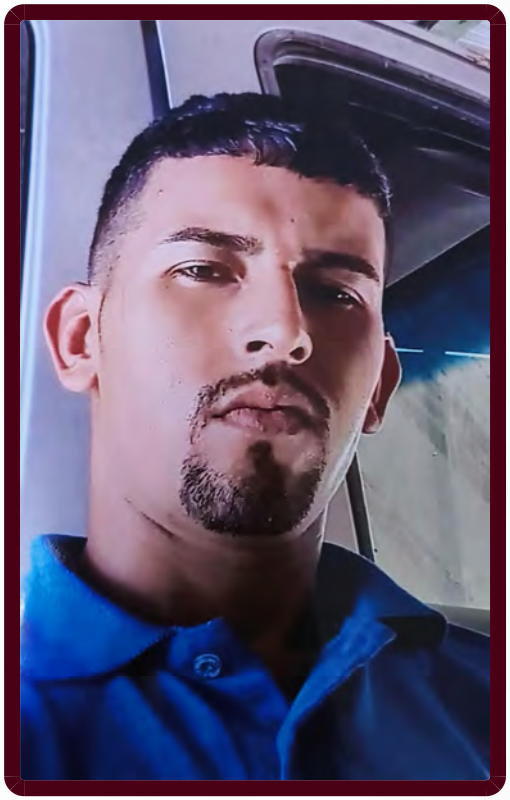

ALERTA NACIONAL

La información que se visualiza de la persona desaparecida o no localizada, es recibida e integrada por las autoridades de la Federación y de las Entidades Federativas competentes, por lo que cualquier información que se visualice, puede ser con la autoridad de origen.

## FICHA DE BÚSQUEDA DE PERSONA DESAPARECIDA

**LUIS ANGEL GARCIA SALDAÑA**
**Folio Único de Identificación**
**FI26-1F370D8AB-8027-4301-9545-50FE09BD7955**

**Edad al momento de la desaparición:** 24 **Edad Actual:** 24
**Lugar de nacimiento:** TAMAULIPAS
**Sexo:** HOMBRE **Genero:** MASCULINO
**Nacionalidad:** MEXICANA **¿Habla español?:** SI
**Idioma o lengua indígena:** SIN DATO **Discapacidad:** NO
**Fecha de hechos:** 27/08/2026 **Hora de hechos:** 07:30 **Fecha de percato:** 27/08/2026 **Hora de percato:** 07:30
**Lugar de los hechos:** ESTADO: TAMAULIPAS , MUNICIPIO: RÍO BRAVO
**Carpeta de investigación** FGJT/FEIDDFP/REY/UE1/00316/2026

### DATOS

| | |
|---|---|
| Características físicas: | complexion: delgada, cara: ovalado, color de la piel: moreno, cabello: negro corto ondulado, ojos: cafés pequeños, nariz: recta, boca: pequeña, labios: medianos, estatura: 160 cm, peso: 67kg |
| Señas particulares: | NINGUNA |
| Prendas de vestir: | pantalón color: azul, playera color: negro, tenis color: negro |
| Autoridades Competentes: | FISCALÍA GENERAL DE JUSTICIA DEL ESTADO DE TAMAULIPAS. |

**Si tienes información que ayude a la localización de alguna Persona Desaparecida o No Localizada, comunicate desde México al número telefónico 800 028 7783 o WhatsApp 55 1309 9024 y proporciona toda la información que tengas.**

Gobierno de México | Gobernación Secretaría de Gobernación | CNB Comisión Nacional de Búsqueda

# ALERTA NACIONAL



ALERTA NACIONAL

La información que se visualiza de la persona desaparecida o no localizada, es recibida e integrada por las autoridades de la Federación y de las Entidades Federativas competentes, por lo que cualquier información que se visualice, puede ser con la autoridad de origen.

## FICHA DE BÚSQUEDA DE PERSONA DESAPARECIDA

**LUIS ENRIQUE VELAZQUEZ LEYVA**
**Folio Único de Identificación**
**FI26-1150DA34F-779A-4976-B3CF-645854E79B28**

**Edad al momento de la desaparición:** 31 **Edad Actual:** 31
**Lugar de nacimiento:** CIUDAD DE MEXICO
**Sexo:** HOMBRE **Genero:** MASCULINO
**Nacionalidad:** MEXICANA **¿Habla español?:** NO
**Idioma o lengua indígena:** SIN DATO **Discapacidad:** NO
**Fecha de hechos:** 03/03/2026 **Hora de hechos:** 09:00 **Fecha de percato:** 03/03/2026 **Hora de percato:** 09:00
**Lugar de los hechos:** ESTADO: CIUDAD DE MEXICO , MUNICIPIO: XOCHIMILCO
**Carpeta de investigación** CI-E-FDMDFDBP/C/UI-3 C/D/02325/09-2026

### DATOS

| | |
|---|---|
| Características físicas: | complexion: delgada, cara: redondo, color de la piel: moreno, cabello: castaño oscuro corto ondulado, ojos: cafés medianos, nariz: achatada, boca: mediana, labios: delgados, estatura: 145 cm, peso: 60kg |
| Señas particulares: | cicatriz en cuello lado derecho |
| Prendas de vestir: | SIN DATO |
| Autoridades Competentes: | FISCALÍA GENERAL DE JUSTICIA DE LA CIUDAD DE MÉXICO. |

**Si tienes información que ayude a la localización de alguna Persona Desaparecida o No Localizada, comunicate desde México al número telefónico 800 028 7783 o WhatsApp 55 1309 9024 y proporciona toda la información que tengas.**

Gobierno de México | Gobernación Secretaría de Gobernación | CNB Comisión Nacional de Búsqueda

# ALERTA NACIONAL

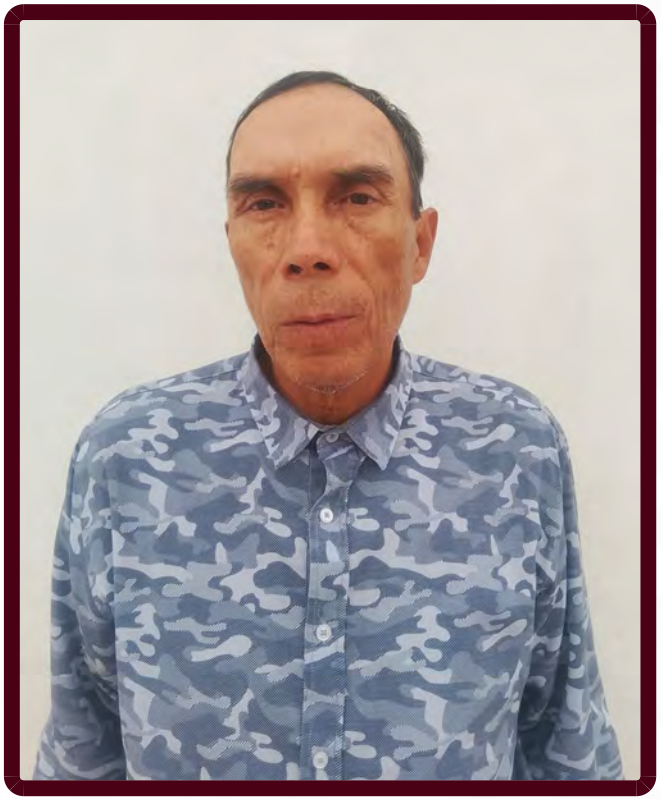

ALERTA NACIONAL

La información que se visualiza de la persona desaparecida o no localizada, es recibida e integrada por las autoridades de la Federación y de las Entidades Federativas competentes, por lo que cualquier información que se visualice, puede ser con la autoridad de origen.

## FICHA DE BÚSQUEDA DE PERSONA DESAPARECIDA

**LUIS MANUEL CALLEROS GARCIA**
**Folio Único de Identificación**
**FI26-13A4E584D-66D1-46AA-98A3-E0CCCB889B33**

**Edad al momento de la desaparición:** 69 **Edad Actual:** 69
**Lugar de nacimiento:** DURANGO
**Sexo:** HOMBRE **Genero:** MASCULINO
**Nacionalidad:** MEXICANA **¿Habla español?:** SI
**Idioma o lengua indígena:** SIN DATO **Discapacidad:** NO
**Fecha de hechos:** 11/09/2026 **Hora de hechos:** 17:30 **Fecha de percato:** 11/09/2026 **Hora de percato:** 19:00
**Lugar de los hechos:** ESTADO: DURANGO , MUNICIPIO: DURANGO
**Carpeta de investigación** CDI/FGE/R1/DGO/13717/26

## DATOS

| | |
|---|---|
| Características físicas: | complexion: delgada, cara: ovalado, color de la piel: moreno, cabello: negro corto liso, ojos: negros pequeños, nariz: achatada, boca: pequeña, labios: delgados, estatura: 173 cm, peso: 60kg |
| Señas particulares: | NINGUNA |
| Prendas de vestir: | SIN DATO |
| Autoridades Competentes: | FISCALÍA GENERAL DEL ESTADO DE DURANGO. |

**Si tienes información que ayude a la localización de alguna Persona Desaparecida o No Localizada, comunicate desde México al número telefónico 800 028 7783 o WhatsApp 55 1309 9024 y proporciona toda la información que tengas.**

Gobierno de México | Gobernación Secretaría de Gobernación | CNB Comisión Nacional de Búsqueda

# ALERTA NACIONAL



ALERTA NACIONAL

La información que se visualiza de la persona desaparecida o no localizada, es recibida e integrada por las autoridades de la Federación y de las Entidades Federativas competentes, por lo que cualquier información que se visualice, puede ser con la autoridad de origen.

## FICHA DE BÚSQUEDA DE PERSONA DESAPARECIDA

**MANUEL NEVAREZ RIVAS**
**Folio Único de Identificación**
**FI26-128FB3863-7F35-4FB2-A55A-C7C858587348**

**Edad al momento de la desaparición:** 86 **Edad Actual:** 86
**Lugar de nacimiento:** DURANGO
**Sexo:** HOMBRE **Genero:** MASCULINO
**Nacionalidad:** MEXICANA **¿Habla español?:** SI
**Idioma o lengua indígena:** SIN DATO **Discapacidad:** NO
**Fecha de hechos:** 13/09/2026 **Hora de hechos:** 09:30 **Fecha de percato:** 13/09/2026 **Hora de percato:** 09:40
**Lugar de los hechos:** ESTADO: DURANGO , MUNICIPIO: DURANGO
**Carpeta de investigación** CDI/FGE/R1/DGO/13748/26

## DATOS

| | |
|---|---|
| Características físicas: | complexion: delgada, cara: ovalado, color de la piel: trigueño, cabello: cano corto ondulado, ojos: cafés medianos, nariz: recta, boca: mediana, labios: delgados, estatura: 170 cm, peso: 60kg |
| Señas particulares: | lentigos solares |
| Prendas de vestir: | SIN DATO |
| Autoridades Competentes: | FISCALÍA GENERAL DEL ESTADO DE DURANGO. |

**Si tienes información que ayude a la localización de alguna Persona Desaparecida o No Localizada, comunicate desde México al número telefónico 800 028 7783 o WhatsApp 55 1309 9024 y proporciona toda la información que tengas.**

Gobierno de México | Gobernación Secretaría de Gobernación | CNB Comisión Nacional de Búsqueda

# ALERTA NACIONAL

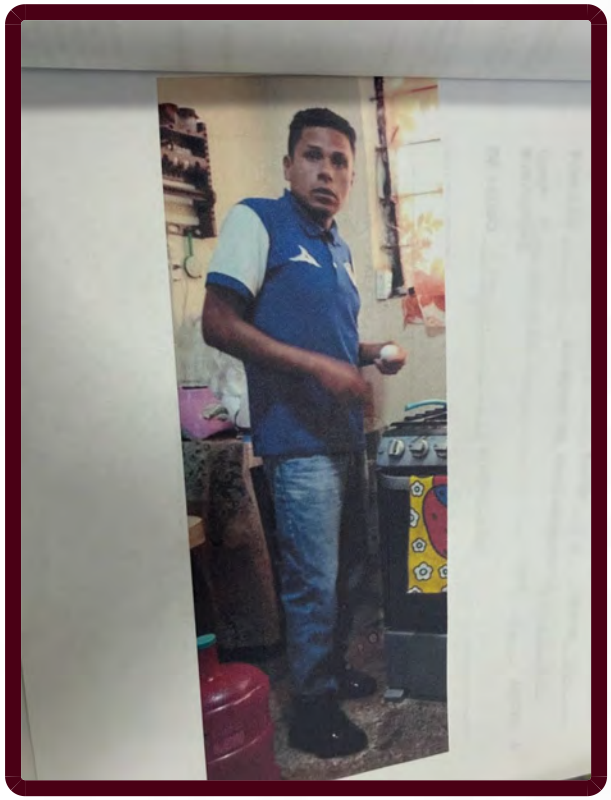

ALERTA NACIONAL

La información que se visualiza de la persona desaparecida o no localizada, es recibida e integrada por las autoridades de la Federación y de las Entidades Federativas competentes, por lo que cualquier información que se visualice, puede ser con la autoridad de origen.

## FICHA DE BÚSQUEDA DE PERSONA DESAPARECIDA

**MARCO MONTIEL TREJO**
**Folio Único de Identificación**
**FI26-1CF339EC6-BAE4-4AC6-A294-2CDBEA54EF74**

**Edad al momento de la desaparición:** 29 **Edad Actual:** 30
**Lugar de nacimiento:** ESTADO DE MEXICO
**Sexo:** HOMBRE **Genero:** MASCULINO
**Nacionalidad:** MEXICANA **¿Habla español?:** SI
**Idioma o lengua indígena:** SIN DATO **Discapacidad:** NO
**Fecha de hechos:** 24/04/2026 **Hora de hechos:** 12:00 **Fecha de percato:** 24/04/2026 **Hora de percato:** 13:00
**Lugar de los hechos:** ESTADO: ESTADO DE MEXICO , MUNICIPIO: ECATEPEC DE MORELOS
**Carpeta de investigación** ECA/CAJ/ASC/034/113411/26/04

## DATOS

| | |
|---|---|
| Características físicas: | complexion: delgada, cara: ovalado, color de la piel: moreno, cabello: castaño claro corto no recuerda, ojos: cafés medianos, nariz: recta, boca: mediana, labios: medianos, estatura: 174 cm, peso: 80kg |
| Señas particulares: | tatuaje en el cuello con la letra m |
| Prendas de vestir: | SIN DATO |
| Autoridades Competentes: | FISCALÍA GENERAL DE JUSTICIA DEL ESTADO DE MÉXICO. |

**Si tienes información que ayude a la localización de alguna Persona Desaparecida o No Localizada, comunicate desde México al número telefónico 800 028 7783 o WhatsApp 55 1309 9024 y proporciona toda la información que tengas.**

Gobierno de México | Gobernación Secretaría de Gobernación | CNB Comisión Nacional de Búsqueda

# ALERTA NACIONAL



## FICHA DE BÚSQUEDA DE PERSONA DESAPARECIDA

**MARIA CECILIA LUZ CADENA ROSAS**
**Folio Único de Identificación**
**FI26-17F285BE7-FD5B-41EB-B975-1C430190F74B**

**Edad al momento de la desaparición:** 61 **Edad Actual:** 61
**Lugar de nacimiento:** PUEBLA
**Sexo:** MUJER **Genero:** FEMENINO
**Nacionalidad:** MEXICANA **¿Habla español?:** SI
**Idioma o lengua indígena:** CASTELLANO **Discapacidad:** NO
**Fecha de hechos:** 01/09/2026 **Hora de hechos:** 08:30 **Fecha de percato:** 01/09/2026 **Hora de percato:** 08:30
**Lugar de los hechos:** ESTADO: PUEBLA , MUNICIPIO: PUEBLA
**Carpeta de investigación** FGEP/CDI/FEIDDFPDCP/DESAPARECIDOS.B-I/001254/2026

| DATOS | |
|---|---|
| Características físicas: | complexion: robusta, cara: ovalado, color de la piel: moreno, cabello: castaño oscuro largo ondulado, ojos: cafés medianos, nariz: recta, boca: mediana, labios: delgados, estatura: 155 cm, peso: 98kg |
| Señas particulares: | verrugas en los pomulos y en el cuello, cicatriz de aprox 3 cm en forma de c ubicada en la frente |
| Prendas de vestir: | blusa color: coral, pantalón color: blanco |
| Autoridades Competentes: | COMISIÓN DE BÚSQUEDA DE PERSONAS DEL ESTADO DE PUEBLA. |

ALERTA NACIONAL

La información que se visualiza de la persona desaparecida o no localizada, es recibida e integrada por las autoridades de la Federación y de las Entidades Federativas competentes, por lo que cualquier información que se visualice, puede ser con la autoridad de origen.

**Si tienes información que ayude a la localización de alguna Persona Desaparecida o No Localizada, comunicate desde México al número telefónico 800 028 7783 o WhatsApp 55 1309 9024 y proporciona toda la información que tengas.**

Gobierno de México | Gobernación Secretaría de Gobernación | CNB Comisión Nacional de Búsqueda

# ALERTA NACIONAL

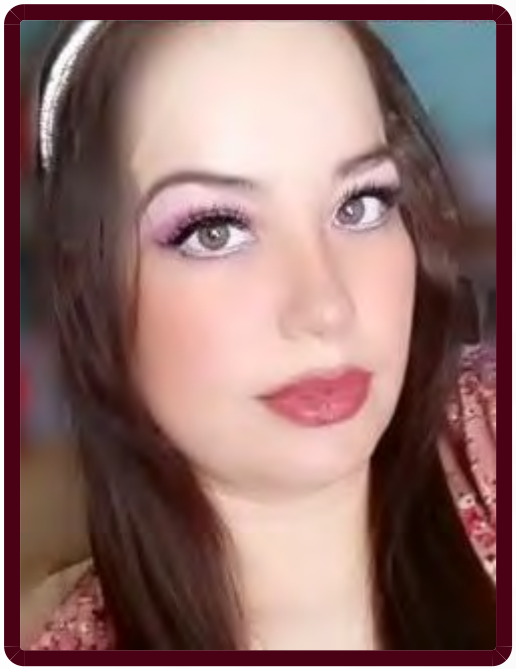

## FICHA DE BÚSQUEDA DE PERSONA DESAPARECIDA

**MARIA LUCERO PAREDES MEDINA**
**Folio Único de Identificación**
**FI26-1743CFA39-14B8-4B29-9F63-E3D3FDCE3582**

**Edad al momento de la desaparición:** 38 **Edad Actual:** 38
**Lugar de nacimiento:** AGUASCALIENTES
**Sexo:** MUJER **Genero:** FEMENINO
**Nacionalidad:** MEXICANA **¿Habla español?:** SIN DATO
**Idioma o lengua indígena:** SIN DATO **Discapacidad:** NO
**Fecha de hechos:** 21/08/2026 **Hora de hechos:** 09:30 **Fecha de percato:** 25/08/2026 **Hora de percato:** 09:00
**Lugar de los hechos:** ESTADO: AGUASCALIENTES , MUNICIPIO: AGUASCALIENTES
**Carpeta de investigación** CI/AGS/21370/09-26

### DATOS

| | |
|---|---|
| Características físicas: | complexion: robusta, cara: redondo, color de la piel: blanco, cabello: castaño claro largo liso, ojos: verdes grandes, nariz: recta, boca: mediana, labios: gruesos, estatura: 165 cm, peso: 75kg |
| Señas particulares: | cicatriz en una de las cejas |
| Prendas de vestir: | pantalón color: azul |
| Autoridades Competentes: | FISCALÍA GENERAL DEL ESTADO DE AGUASCALIENTES. |

ALERTA NACIONAL

La información que se visualiza de la persona desaparecida o no localizada, es recibida e integrada por las autoridades de la Federación y de las Entidades Federativas competentes, por lo que cualquier información que se visualice, puede ser con la autoridad de origen.

**Si tienes información que ayude a la localización de alguna Persona Desaparecida o No Localizada, comunicate desde México al número telefónico 800 028 7783 o WhatsApp 55 1309 9024 y proporciona toda la información que tengas.**

Gobierno de México | Gobernación Secretaría de Gobernación | CNB Comisión Nacional de Búsqueda

# ALERTA NACIONAL



ALERTA NACIONAL

La información que se visualiza de la persona desaparecida o no localizada, es recibida e integrada por las autoridades de la Federación y de las Entidades Federativas competentes, por lo que cualquier información que se visualice, puede ser con la autoridad de origen.

## FICHA DE BÚSQUEDA DE PERSONA DESAPARECIDA

**MARIFER MARTINEZ HERNANDEZ**
**Folio Único de Identificación**
**FI26-1C7890358-7FB5-4409-A456-DB662469776B**

**Edad al momento de la desaparición:** 14 **Edad Actual:** 14
**Lugar de nacimiento:** VERACRUZ
**Sexo:** MUJER **Genero:** FEMENINO
**Nacionalidad:** MEXICANA **¿Habla español?:** SI
**Idioma o lengua indígena:** CASTELLANO **Discapacidad:** NO
**Fecha de hechos:** 11/09/2026 **Hora de hechos:** 10:00 **Fecha de percato:** 11/09/2026 **Hora de percato:** 10:00
**Lugar de los hechos:** ESTADO: CIUDAD DE MEXICO , MUNICIPIO: ÁLVARO OBREGÓN
**Carpeta de investigación** CI-E-FDMDFDBP/C/UI-2 C/D/02327/09-2026

### DATOS

| | |
|---|---|
| Características físicas: | complexion: mediana, cara: ovalado, color de la piel: moreno, cabello: negro mediano liso, ojos: cafés medianos, nariz: operada, boca: mediana, labios: medianos, estatura: 155 cm, peso: 45kg |
| Señas particulares: | lunar en mejilla derecha, lunar en mejilla izquierda |
| Prendas de vestir: | playera color: blanco, shorts color: azul |
| Autoridades Competentes: | FISCALÍA GENERAL DE JUSTICIA DE LA CIUDAD DE MÉXICO. |

**Si tienes información que ayude a la localización de alguna Persona Desaparecida o No Localizada, comunicate desde México al número telefónico 800 028 7783 o WhatsApp 55 1309 9024 y proporciona toda la información que tengas.**

Gobierno de México | Gobernación Secretaría de Gobernación | CNB Comisión Nacional de Búsqueda

# ALERTA NACIONAL



## FICHA DE BÚSQUEDA DE PERSONA DESAPARECIDA

**MARTIN BERNAL MARTINEZ**
**Folio Único de Identificación**
**FI26-15480FBB8-53D9-4106-A369-C56FE7CA2C98**

**Edad al momento de la desaparición:** 34 **Edad Actual:** 34
**Lugar de nacimiento:** GUANAJUATO
**Sexo:** HOMBRE **Genero:** MASCULINO
**Nacionalidad:** MEXICANA **¿Habla español?:** SIN DATO
**Idioma o lengua indígena:** SIN DATO **Discapacidad:** NO
**Fecha de hechos:** 03/07/2026 **Hora de hechos:** 00:00 **Fecha de percato:** 03/07/2026 **Hora de percato:** 00:00
**Lugar de los hechos:** ESTADO: GUANAJUATO , MUNICIPIO: SALVATIERRA
**Carpeta de investigación** 79123/2026

## DATOS

| | |
|---|---|
| Características físicas: | complexion: delgada, cara: redondo, color de la piel: moreno, cabello: negro corto crespo, ojos: cafés pequeños, nariz: recta, boca: pequeña, labios: delgados, estatura: 168 cm, peso: 70kg |
| Señas particulares: | NINGUNA |
| Prendas de vestir: | chamarra color: gris, shorts color: cafe, tenis color: negro |
| Autoridades Competentes: | COMISIÓN ESTATAL DE BÚSQUEDA DE PERSONAS DEL ESTADO DE GUANAJUATO. |

ALERTA NACIONAL

La información que se visualiza de la persona desaparecida o no localizada, es recibida e integrada por las autoridades de la Federación y de las Entidades Federativas competentes, por lo que cualquier información que se visualice, puede ser con la autoridad de origen.

**Si tienes información que ayude a la localización de alguna Persona Desaparecida o No Localizada, comunicate desde México al número telefónico 800 028 7783 o WhatsApp 55 1309 9024 y proporciona toda la información que tengas.**

Gobierno de México | Gobernación Secretaría de Gobernación | CNB Comisión Nacional de Búsqueda

# ALERTA NACIONAL



## FICHA DE BÚSQUEDA DE PERSONA DESAPARECIDA

**MIGUEL ANGEL VILLANUEVA ORTEGA**
**Folio Único de Identificación**
**FI26-1D42E2C73-0AE8-4429-ADCA-44A0CD60766F**

**Edad al momento de la desaparición:** 23 **Edad Actual:** 23
**Lugar de nacimiento:** GUANAJUATO
**Sexo:** HOMBRE **Genero:** MASCULINO
**Nacionalidad:** MEXICANA **¿Habla español?:** SI
**Idioma o lengua indígena:** SIN DATO **Discapacidad:** NO
**Fecha de hechos:** 03/07/2026 **Hora de hechos:** 00:00 **Fecha de percato:** 03/07/2026 **Hora de percato:** 00:00
**Lugar de los hechos:** ESTADO: GUANAJUATO , MUNICIPIO: SALVATIERRA
**Carpeta de investigación** 78293/2026

| DATOS | |
|---|---|
| Características físicas: | complexion: delgada, cara: ovalado, color de la piel: moreno, cabello: negro corto crespo, ojos: cafés medianos, nariz: achatada, boca: mediana, labios: gruesos, estatura: 160 cm, peso: 60kg |
| Señas particulares: | tatuaje en el pie izquierdo la imagen de un duende, tatuaje en la muñeca derecha siendo una rosa, diversas cicatrices por acne |
| Prendas de vestir: | chamarra color: guinda, pants color: negro, playera, tenis color: negro |
| Autoridades Competentes: | COMISIÓN ESTATAL DE BÚSQUEDA DE PERSONAS DEL ESTADO DE GUANAJUATO. |

ALERTA NACIONAL

La información que se visualiza de la persona desaparecida o no localizada, es recibida e integrada por las autoridades de la Federación y de las Entidades Federativas competentes, por lo que cualquier información que se visualice, puede ser con la autoridad de origen.

**Si tienes información que ayude a la localización de alguna Persona Desaparecida o No Localizada, comunicate desde México al número telefónico 800 028 7783 o WhatsApp 55 1309 9024 y proporciona toda la información que tengas.**

Gobierno de México | Gobernación Secretaría de Gobernación | CNB Comisión Nacional de Búsqueda

# ALERTA NACIONAL



ALERTA NACIONAL

La información que se visualiza de la persona desaparecida o no localizada, es recibida e integrada por las autoridades de la Federación y de las Entidades Federativas competentes, por lo que cualquier información que se visualice, puede ser con la autoridad de origen.

## FICHA DE BÚSQUEDA DE PERSONA DESAPARECIDA

**OSCAR ALEJANDRO MUÑIZ GONZALEZ**
**Folio Único de Identificación**
**FI26-1E23B9084-D27B-4370-99A8-9627D208C4C7**

**Edad al momento de la desaparición:** 28 **Edad Actual:** 28
**Lugar de nacimiento:** TAMAULIPAS
**Sexo:** HOMBRE **Genero:** MASCULINO
**Nacionalidad:** MEXICANA **¿Habla español?:** SI
**Idioma o lengua indígena:** SIN DATO **Discapacidad:** NO
**Fecha de hechos:** 25/08/2026 **Hora de hechos:** 15:00 **Fecha de percato:** 25/08/2026 **Hora de percato:** 15:00
**Lugar de los hechos:** ESTADO: TAMAULIPAS , MUNICIPIO: REYNOSA
**Carpeta de investigación** FGJT/FEIDDFP/REY/UE1/00319/2026

### DATOS

| | |
|---|---|
| Características físicas: | complexion: mediana, cara: ovalado, color de la piel: trigueño, cabello: negro corto liso, ojos: cafés medianos, nariz: recta, boca: mediana, labios: medianos, estatura: 180 cm, peso: 80kg |
| Señas particulares: | cicatriz en la ceja, tatuaje de jesucristo en la mano, tatuaje de un reloj en antebrazo |
| Prendas de vestir: | playera color: blanco, shorts color: negro, tenis color: negro |
| Autoridades Competentes: | FISCALÍA GENERAL DE JUSTICIA DEL ESTADO DE TAMAULIPAS. |

**Si tienes información que ayude a la localización de alguna Persona Desaparecida o No Localizada, comunicate desde México al número telefónico 800 028 7783 o WhatsApp 55 1309 9024 y proporciona toda la información que tengas.**

Gobierno de México | Gobernación Secretaría de Gobernación | CNB Comisión Nacional de Búsqueda

# ALERTA NACIONAL



ALERTA NACIONAL

La información que se visualiza de la persona desaparecida o no localizada, es recibida e integrada por las autoridades de la Federación y de las Entidades Federativas competentes, por lo que cualquier información que se visualice, puede ser con la autoridad de origen.

## FICHA DE BÚSQUEDA DE PERSONA DESAPARECIDA

**OSMAN DILAN CARRILLO GONZALEZ**
**Folio Único de Identificación**
**FI26-1EAFF872B-4529-4966-923D-DE19BD01CD33**

**Edad al momento de la desaparición:** 18 **Edad Actual:** 18
**Lugar de nacimiento:** DURANGO
**Sexo:** HOMBRE **Genero:** MASCULINO
**Nacionalidad:** MEXICANA **¿Habla español?:** SI
**Idioma o lengua indígena:** SIN DATO **Discapacidad:** NO
**Fecha de hechos:** 26/08/2026 **Hora de hechos:** 19:00 **Fecha de percato:** 26/08/2026 **Hora de percato:** 22:00
**Lugar de los hechos:** ESTADO: DURANGO , MUNICIPIO: DURANGO
**Carpeta de investigación** CDI/FGE/R1/DGO/13670/26

### DATOS

| | |
|---|---|
| Características físicas: | complexion: delgada, cara: ovalado, color de la piel: blanco, cabello: castaño claro corto liso, ojos: cafés medianos, nariz: recta, boca: grande, labios: delgados, estatura: 180 cm, peso: 56kg |
| Señas particulares: | unas alas |
| Prendas de vestir: | SIN DATO |
| Autoridades Competentes: | FISCALÍA GENERAL DEL ESTADO DE DURANGO. |

**Si tienes información que ayude a la localización de alguna Persona Desaparecida o No Localizada, comunicate desde México al número telefónico 800 028 7783 o WhatsApp 55 1309 9024 y proporciona toda la información que tengas.**

Gobierno de México | Gobernación Secretaría de Gobernación | CNB Comisión Nacional de Búsqueda

# ALERTA NACIONAL



ALERTA NACIONAL

La información que se visualiza de la persona desaparecida o no localizada, es recibida e integrada por las autoridades de la Federación y de las Entidades Federativas competentes, por lo que cualquier información que se visualice, puede ser con la autoridad de origen.

## FICHA DE BÚSQUEDA DE PERSONA DESAPARECIDA

**PEDRO DE JESUS TRINIDAD LOPEZ**
**Folio Único de Identificación**
**FI26-1E3F97F42-9C5F-4B5C-A78F-FE16EFFC8AD7**

**Edad al momento de la desaparición:** 25 **Edad Actual:** 25
**Lugar de nacimiento:** VERACRUZ
**Sexo:** HOMBRE **Genero:** MASCULINO
**Nacionalidad:** MEXICANA **¿Habla español?:** SI
**Idioma o lengua indígena:** SIN DATO **Discapacidad:** NO
**Fecha de hechos:** 26/08/2026 **Hora de hechos:** 18:30 **Fecha de percato:** 26/08/2026 **Hora de percato:** 18:30
**Lugar de los hechos:** ESTADO: VERACRUZ , MUNICIPIO: HUATUSCO
**Carpeta de investigación** HUA/FIM/FEADPD/018/2026

### DATOS

| | |
|---|---|
| Características físicas: | complexion: robusta, cara: redondo, color de la piel: moreno, cabello: negro corto liso, ojos: cafés grandes, nariz: achatada, boca: grande, labios: medianos, estatura: 160 cm, peso: 60kg |
| Señas particulares: | cicatriz en el pulgar derecho |
| Prendas de vestir: | SIN DATO |
| Autoridades Competentes: | FISCALÍA GENERAL DEL ESTADO DE VERACRUZ DE IGNACIO DE LA LLAVE. |

**Si tienes información que ayude a la localización de alguna Persona Desaparecida o No Localizada, comunicate desde México al número telefónico 800 028 7783 o WhatsApp 55 1309 9024 y proporciona toda la información que tengas.**

Gobierno de México | Gobernación Secretaría de Gobernación | CNB Comisión Nacional de Búsqueda

# ALERTA NACIONAL



## FICHA DE BÚSQUEDA DE PERSONA DESAPARECIDA

**SERGIO ZENON ALEMAN**
**Folio Único de Identificación**
**FI26-18F4C7507-35E9-4C50-8CCF-5D707BF2B9EE**

**Edad al momento de la desaparición:** 29 **Edad Actual:** 29
**Lugar de nacimiento:** MORELOS
**Sexo:** HOMBRE **Genero:** MASCULINO
**Nacionalidad:** MEXICANA **¿Habla español?:** SI
**Idioma o lengua indígena:** SIN DATO **Discapacidad:** NO
**Fecha de hechos:** 06/09/2026 **Hora de hechos:** 12:00 **Fecha de percato:** 12/09/2026 **Hora de percato:** 14:00
**Lugar de los hechos:** ESTADO: MORELOS , MUNICIPIO: XOCHITEPEC
**Carpeta de investigación** SC01/9515/2026

| DATOS | |
|---|---|
| Características físicas: | complexion: delgada, cara: ovalado, color de la piel: moreno, cabello: negro no recuerda liso, ojos: cafés pequeños, nariz: achatada, boca: pequeña, labios: medianos, estatura: 160 cm, peso: 60kg |
| Señas particulares: | tatuaje en hombro derecho la silueta de medio corazn |
| Prendas de vestir: | SIN DATO |
| Autoridades Competentes: | FISCALÍA GENERAL DEL ESTADO DE MORELOS. |

ALERTA NACIONAL

La información que se visualiza de la persona desaparecida o no localizada, es recibida e integrada por las autoridades de la Federación y de las Entidades Federativas competentes, por lo que cualquier información que se visualice, puede ser con la autoridad de origen.

**Si tienes información que ayude a la localización de alguna Persona Desaparecida o No Localizada, comunicate desde México al número telefónico 800 028 7783 o WhatsApp 55 1309 9024 y proporciona toda la información que tengas.**

Gobierno de México | Gobernación Secretaría de Gobernación | CNB Comisión Nacional de Búsqueda

# ALERTA NACIONAL



## FICHA DE BÚSQUEDA DE PERSONA DESAPARECIDA

**SILVIA LIZBETH ALCALA FABIAN**
**Folio Único de Identificación**
**FI26-1AB780F03-83A3-4C95-934F-545A4E71A4EE**

**Edad al momento de la desaparición:** 26 **Edad Actual:** 26
**Lugar de nacimiento:** MICHOACAN
**Sexo:** MUJER **Genero:** FEMENINO
**Nacionalidad:** MEXICANA **¿Habla español?:** SI
**Idioma o lengua indígena:** SIN DATO **Discapacidad:** NO
**Fecha de hechos:** 05/09/2026 **Hora de hechos:** 10:30 **Fecha de percato:** 05/09/2026 **Hora de percato:** 10:30
**Lugar de los hechos:** ESTADO: MICHOACAN , MUNICIPIO: PÁTZCUARO
**Carpeta de investigación** FEPD/38523/2026

### DATOS

| | |
|---|---|
| Características físicas: | complexion: mediana, cara: cuadrado, color de la piel: moreno, cabello: castaño oscuro mediano liso, ojos: cafés medianos, nariz: recta, boca: mediana, labios: delgados, estatura: 155 cm, peso: 68kg |
| Señas particulares: | cicatriz en el vientre |
| Prendas de vestir: | SIN DATO |
| Autoridades Competentes: | FISCALÍA GENERAL DEL ESTADO DE MICHOACÁN. |

ALERTA NACIONAL

La información que se visualiza de la persona desaparecida o no localizada, es recibida e integrada por las autoridades de la Federación y de las Entidades Federativas competentes, por lo que cualquier información que se visualice, puede ser con la autoridad de origen.

**Si tienes información que ayude a la localización de alguna Persona Desaparecida o No Localizada, comunicate desde México al número telefónico 800 028 7783 o WhatsApp 55 1309 9024 y proporciona toda la información que tengas.**

Gobierno de México | Gobernación Secretaría de Gobernación | CNB Comisión Nacional de Búsqueda

# ALERTA NACIONAL



ALERTA NACIONAL

La información que se visualiza de la persona desaparecida o no localizada, es recibida e integrada por las autoridades de la Federación y de las Entidades Federativas competentes, por lo que cualquier información que se visualice, puede ser con la autoridad de origen.

## FICHA DE BÚSQUEDA DE PERSONA DESAPARECIDA

**TANIA BERENICE QUEZADA ROSAS**
**Folio Único de Identificación**
**FI26-13936C3DA-7803-4867-AE24-0AA7598262E0**

**Edad al momento de la desaparición:** 25 **Edad Actual:** 33
**Lugar de nacimiento:** JALISCO
**Sexo:** MUJER **Genero:** FEMENINO
**Nacionalidad:** MEXICANA **¿Habla español?:** SI
**Idioma o lengua indígena:** SIN DATO **Discapacidad:** NO
**Fecha de hechos:** 14/10/2018 **Hora de hechos:** 22:45 **Fecha de percato:** 14/10/2018 **Hora de percato:** 22:45
**Lugar de los hechos:** ESTADO: JALISCO , MUNICIPIO: TLAJOMULCO DE ZÚÑIGA
**Carpeta de investigación** 65356/2018

## DATOS

| | |
|---|---|
| Características físicas: | complexion: delgada, color de la piel: trigueño, ojos: cafés medianos, nariz: recta, boca: mediana, labios: medianos, estatura: 155 cm, peso: 42kg |
| Señas particulares: | lunar en el estomago, piercing en el ombligo, cicatriz en el labio inferior de el lado derecho, en uno de los brazos la cicatriz de una mordida, tatuaje en la pierna derecha con la figura de un atrapasueños con el nombre de edson, tatuaje con forma de huellas de un puma en el abdomen y termina en el costado derecho, tatuaje de un moño en el muslo derecho por la parte trasera |
| Prendas de vestir: | blusa, pantiblusa, bluson color: rojo, shorts color: azul, tenis color: blanco |
| Autoridades Competentes: | FISCALÍA GENERAL DEL ESTADO DE JALISCO. |

**Si tienes información que ayude a la localización de alguna Persona Desaparecida o No Localizada, comunicate desde México al número telefónico 800 028 7783 o WhatsApp 55 1309 9024 y proporciona toda la información que tengas.**

Gobierno de México | Gobernación Secretaría de Gobernación | CNB Comisión Nacional de Búsqueda

# ALERTA NACIONAL



ALERTA NACIONAL

La información que se visualiza de la persona desaparecida o no localizada, es recibida e integrada por las autoridades de la Federación y de las Entidades Federativas competentes, por lo que cualquier información que se visualice, puede ser con la autoridad de origen.

## FICHA DE BÚSQUEDA DE PERSONA DESAPARECIDA

**VICTOR ZAVALA MOTA**
**Folio Único de Identificación**
**FI26-1787EB1B8-3221-4347-9941-E337BFB60087**

**Edad al momento de la desaparición:** 39 **Edad Actual:** 39
**Lugar de nacimiento:** CIUDAD DE MEXICO
**Sexo:** HOMBRE **Genero:** MASCULINO
**Nacionalidad:** MEXICANA **¿Habla español?:** SI
**Idioma o lengua indígena:** SIN DATO **Discapacidad:** NO
**Fecha de hechos:** 03/09/2026 **Hora de hechos:** 16:10 **Fecha de percato:** 03/09/2026 **Hora de percato:** 16:10
**Lugar de los hechos:** ESTADO: CIUDAD DE MEXICO , MUNICIPIO: IZTACALCO
**Carpeta de investigación** CI-E-FDMDFDBP/C/UI-2 C/D/02315/09-2026

### DATOS

| | |
|---|---|
| Características físicas: | complexion: mediana, cara: redondo, color de la piel: moreno, cabello: negro corto liso, ojos: negros pequeños, nariz: recta, boca: grande, labios: gruesos, estatura: 165 cm, peso: 60kg |
| Señas particulares: | lunar grande del lado izquierdo de la nariz |
| Prendas de vestir: | botas color: negro, pantalón color: azul marino, playera color: negro, sudadera color: mostaza |
| Autoridades Competentes: | FISCALÍA GENERAL DE JUSTICIA DE LA CIUDAD DE MÉXICO. |

**Si tienes información que ayude a la localización de alguna Persona Desaparecida o No Localizada, comunicate desde México al número telefónico 800 028 7783 o WhatsApp 55 1309 9024 y proporciona toda la información que tengas.**

Gobierno de México | Gobernación Secretaría de Gobernación | CNB Comisión Nacional de Búsqueda

# ALERTA NACIONAL



ALERTA NACIONAL

La información que se visualiza de la persona desaparecida o no localizada, es recibida e integrada por las autoridades de la Federación y de las Entidades Federativas competentes, por lo que cualquier información que se visualice, puede ser con la autoridad de origen.

## FICHA DE BÚSQUEDA DE PERSONA DESAPARECIDA

**ABNER JAZIEL PINA SALMERON**
**Folio Único de Identificación**
**FI26-1E00E151D-271D-4DAE-81DF-C3226A1E22B0**

**Edad al momento de la desaparición:** 19 **Edad Actual:** 19
**Lugar de nacimiento:** GUERRERO
**Sexo:** HOMBRE **Genero:** MASCULINO
**Nacionalidad:** MEXICANA **¿Habla español?:** SI
**Idioma o lengua indígena:** SIN DATO **Discapacidad:** NO
**Fecha de hechos:** 19/08/2026 **Hora de hechos:** 14:00 **Fecha de percato:** 19/08/2026 **Hora de percato:** 14:00
**Lugar de los hechos:** ESTADO: GUERRERO , MUNICIPIO: IGUALA DE LA INDEPENDENCIA
**Carpeta de investigación** 12022511000199080926

### DATOS

| | |
|---|---|
| Características físicas: | complexion: delgada, cara: ovalado, color de la piel: moreno, cabello: negro mediano liso, ojos: negros medianos, nariz: alomada, boca: pequeña, labios: delgados, estatura: 147 cm, peso: 50kg |
| Señas particulares: | tatuaje en forma de una cruz del lado deracho del cuello |
| Prendas de vestir: | SIN DATO |
| Autoridades Competentes: | FISCALÍA GENERAL DEL ESTADO DE GUERRERO. |

**Si tienes información que ayude a la localización de alguna Persona Desaparecida o No Localizada, comunicate desde México al número telefónico 800 028 7783 o WhatsApp 55 1309 9024 y proporciona toda la información que tengas.**

Gobierno de México | Gobernación Secretaría de Gobernación | CNB Comisión Nacional de Búsqueda

# ALERTA NACIONAL



## FICHA DE BÚSQUEDA DE PERSONA DESAPARECIDA

**ANDREA JIMENA VASQUEZ CORONEL**
**Folio Único de Identificación**
**FI26-169CD7A17-BB00-49C2-ADB8-03128B00BC6F**

**Edad al momento de la desaparición:** 24 **Edad Actual:** 24
**Lugar de nacimiento:** PUEBLA
**Sexo:** MUJER **Genero:** FEMENINO
**Nacionalidad:** MEXICANA **¿Habla español?:** SIN DATO
**Idioma o lengua indígena:** SIN DATO **Discapacidad:** NO
**Fecha de hechos:** 02/09/2026 **Hora de hechos:** 17:30 **Fecha de percato:** 03/09/2026 **Hora de percato:** 17:30
**Lugar de los hechos:** ESTADO: PUEBLA , MUNICIPIO: PUEBLA
**Carpeta de investigación** FGEP/CDI/FEIDDFPDCP/DESAPARECIDOS-I/001225/2026

| DATOS | |
|---|---|
| Características físicas: | complexion: delgada, cara: cuadrado, color de la piel: moreno, cabello: castaño oscuro corto liso, ojos: cafés medianos, nariz: achatada, boca: mediana, labios: gruesos, estatura: 160 cm, peso: 54kg |
| Señas particulares: | tiene un lunar abajo del labio inferior del derecho de color negro de aproximadamente de menos de medio centmetro |
| Prendas de vestir: | SIN DATO |
| Autoridades Competentes: | FISCALÍA GENERAL DEL ESTADO DE PUEBLA. |

ALERTA NACIONAL

La información que se visualiza de la persona desaparecida o no localizada, es recibida e integrada por las autoridades de la Federación y de las Entidades Federativas competentes, por lo que cualquier información que se visualice, puede ser con la autoridad de origen.

**Si tienes información que ayude a la localización de alguna Persona Desaparecida o No Localizada, comunicate desde México al número telefónico 800 028 7783 o WhatsApp 55 1309 9024 y proporciona toda la información que tengas.**

Gobierno de México | Gobernación Secretaría de Gobernación | CNB Comisión Nacional de Búsqueda

# ALERTA NACIONAL



ALERTA NACIONAL

La información que se visualiza de la persona desaparecida o no localizada, es recibida e integrada por las autoridades de la Federación y de las Entidades Federativas competentes, por lo que cualquier información que se visualice, puede ser con la autoridad de origen.

## FICHA DE BÚSQUEDA DE PERSONA DESAPARECIDA

**ANGEL DE JESUS HERNANDEZ HERNANDEZ**
**Folio Único de Identificación**
**FI26-113A24740-2138-4303-98F7-5C0452DEB0FC**

**Edad al momento de la desaparición:** 27 **Edad Actual:** 30
**Lugar de nacimiento:** JALISCO
**Sexo:** HOMBRE **Genero:** MASCULINO
**Nacionalidad:** MEXICANA **¿Habla español?:** SI
**Idioma o lengua indígena:** SIN DATO **Discapacidad:** NO
**Fecha de hechos:** 03/11/2023 **Hora de hechos:** 19:30 **Fecha de percato:** 04/11/2023 **Hora de percato:** 07:30
**Lugar de los hechos:** ESTADO: JALISCO , MUNICIPIO: TLAJOMULCO DE ZÚÑIGA
**Carpeta de investigación** 62594/2024

## DATOS

| | |
|---|---|
| Características físicas: | complexion: robusta, cara: redondo, color de la piel: blanco, ojos: cafés medianos, nariz: recta, boca: mediana, labios: medianos, estatura: 165 cm, peso: 95kg |
| Señas particulares: | cicatriz de cirugia de muñeca de 7 cm con placa y clavos , 3 a 4 cms en el area del empeine piez izquierdo, perforacion con arete de broquel, perforacion de arete de broquel, lunar pequeño color cafe arriba del labio , clavo y placa en la brazo izquiero por fractura de muñeca, de 2 cms en cabeza parte de atras |
| Prendas de vestir: | bikini color: negro, calcetin color: negro, camiseta color: cafe, pantalón color: azul cielo, zapatos color: blanco |
| Autoridades Competentes: | FISCALÍA GENERAL DEL ESTADO DE JALISCO. |

**Si tienes información que ayude a la localización de alguna Persona Desaparecida o No Localizada, comunicate desde México al número telefónico 800 028 7783 o WhatsApp 55 1309 9024 y proporciona toda la información que tengas.**

Gobierno de México | Gobernación Secretaría de Gobernación | CNB Comisión Nacional de Búsqueda

# ALERTA NACIONAL



## FICHA DE BÚSQUEDA DE PERSONA DESAPARECIDA

**BARTOLOME MARGARITO HERNANDEZ MORFINEZ**
**Folio Único de Identificación**
**FI26-158ABDF66-5B49-4B41-9FB7-2EED59B52B28**

**Edad al momento de la desaparición:** 72 **Edad Actual:** 72
**Lugar de nacimiento:** PUEBLA
**Sexo:** HOMBRE **Genero:** MASCULINO
**Nacionalidad:** MEXICANA **¿Habla español?:** SIN DATO
**Idioma o lengua indígena:** SIN DATO **Discapacidad:** NO
**Fecha de hechos:** 06/09/2026 **Hora de hechos:** 11:00 **Fecha de percato:** 06/09/2026 **Hora de percato:** 11:00
**Lugar de los hechos:** ESTADO: PUEBLA , MUNICIPIO: SAN GABRIEL CHILAC
**Carpeta de investigación** FGEP/CDI/FEIDDFPDCP/TEHUACAN-I/001264/2026

| DATOS | |
|---|---|
| Características físicas: | complexion: delgada, cara: ovalado, color de la piel: moreno, cabello: entrecano corto liso, ojos: cafés medianos, nariz: no recuerda, boca: grande, labios: gruesos, estatura: 160 cm, peso: 60kg |
| Señas particulares: | ausencia de la mitad de sus dedos indice y medio de la mano derecha |
| Prendas de vestir: | SIN DATO |
| Autoridades Competentes: | FISCALÍA GENERAL DEL ESTADO DE PUEBLA. |

ALERTA NACIONAL

La información que se visualiza de la persona desaparecida o no localizada, es recibida e integrada por las autoridades de la Federación y de las Entidades Federativas competentes, por lo que cualquier información que se visualice, puede ser con la autoridad de origen.

**Si tienes información que ayude a la localización de alguna Persona Desaparecida o No Localizada, comunicate desde México al número telefónico 800 028 7783 o WhatsApp 55 1309 9024 y proporciona toda la información que tengas.**

Gobierno de México | Gobernación Secretaría de Gobernación | CNB Comisión Nacional de Búsqueda

# ALERTA NACIONAL



## FICHA DE BÚSQUEDA DE PERSONA DESAPARECIDA

**CARLOS AMADOR PONCE DE LEON**
**Folio Único de Identificación**
**FI26-150DCC9DD-F607-43B9-A309-A9E4E0E697D2**

**Edad al momento de la desaparición:** 75 **Edad Actual:** 75
**Lugar de nacimiento:** PUEBLA
**Sexo:** HOMBRE **Genero:** MASCULINO
**Nacionalidad:** MEXICANA **¿Habla español?:** SIN DATO
**Idioma o lengua indígena:** SIN DATO **Discapacidad:** NO
**Fecha de hechos:** 05/09/2026 **Hora de hechos:** 05:30 **Fecha de percato:** 05/09/2026 **Hora de percato:** 05:30
**Lugar de los hechos:** ESTADO: PUEBLA , MUNICIPIO: SAN ANDRÉS CHOLULA
**Carpeta de investigación** FGEP/CDI/FEIDDFPDCP/DESAPARECIDOS.B-I/001261/2026

| DATOS | |
|---|---|
| Características físicas: | complexion: delgada, cara: ovalado, color de la piel: blanco, cabello: castaño oscuro mediano crespo, ojos: cafés medianos, nariz: achatada, boca: mediana, labios: medianos, estatura: 155 cm, peso: 60kg |
| Señas particulares: | una cruz en la pierna derecha en tinta color azul |
| Prendas de vestir: | SIN DATO |
| Autoridades Competentes: | FISCALÍA GENERAL DEL ESTADO DE PUEBLA. |

ALERTA NACIONAL

La información que se visualiza de la persona desaparecida o no localizada, es recibida e integrada por las autoridades de la Federación y de las Entidades Federativas competentes, por lo que cualquier información que se visualice, puede ser con la autoridad de origen.

**Si tienes información que ayude a la localización de alguna Persona Desaparecida o No Localizada, comunicate desde México al número telefónico 800 028 7783 o WhatsApp 55 1309 9024 y proporciona toda la información que tengas.**

Gobierno de México | Gobernación Secretaría de Gobernación | CNB Comisión Nacional de Búsqueda

# ALERTA NACIONAL



ALERTA NACIONAL

La información que se visualiza de la persona desaparecida o no localizada, es recibida e integrada por las autoridades de la Federación y de las Entidades Federativas competentes, por lo que cualquier información que se visualice, puede ser con la autoridad de origen.

## FICHA DE BÚSQUEDA DE PERSONA DESAPARECIDA

**ERICK ALAN GALICIA GODINEZ**
**Folio Único de Identificación**
**FI26-14EC308E6-3AAB-4F33-ACBE-73AFF3701676**

**Edad al momento de la desaparición:** 35 **Edad Actual:** 35
**Lugar de nacimiento:** ESTADO DE MEXICO
**Sexo:** HOMBRE **Genero:** MASCULINO
**Nacionalidad:** MEXICANA **¿Habla español?:** SI
**Idioma o lengua indígena:** SIN DATO **Discapacidad:** NO
**Fecha de hechos:** 12/06/2026 **Hora de hechos:** 20:30 **Fecha de percato:** 09/09/2026 **Hora de percato:** 17:40
**Lugar de los hechos:** ESTADO: HIDALGO , MUNICIPIO: PACHUCA DE SOTO
**Carpeta de investigación** 12-2026-11468

## DATOS

| | |
|---|---|
| Características físicas: | complexion: mediana, cara: ovalado, color de la piel: moreno, cabello: castaño oscuro corto liso, ojos: cafés medianos, nariz: recta, boca: pequeña, labios: delgados, estatura: 175 cm, peso: 80kg |
| Señas particulares: | cicatriz en la frente en color cafe claro, en la mano izquierda, antebrazo izquierdo, cicatriz en el brazo derecho arriba del codo producto de una bala, mancaha color cafe obscuro en la espalda, en el antebrazo izquierdo tiene uno que dice galicia en color negro de aproximadamente 20 centmetros en letra cursiva, en la muñeca izquierda tiene el nombre de briana el cual es nombre de su sobrina de color negro de aproximadamente 5 centmetros, en el triceps izquierdo tiene una imagen de una muñeca de hello kitty de color blanca de unos 20 centmetros y en la cara posterior del antebrazo el nombre de pamela de aproximadamente 5 centmetros de color negro, en la parte de atrs de la oreja izquierda tiene un numero 116 el cual le llega hasta el cuello de ese mismo lado, tiene unos naipes y dados de color negro y rojo con la leyenda o frase no more pain, en la parte pectoral derecho tiene una estrella, una calavera con los nombres de sus hijos melissa, amanda, alan y el nombre de su madre de ellos nadia y en el pectoral izquierdo tiene un san juditas de color negro con verde de aproximadamente 30 centimetros y en su espalda superior completa tiene el nombre de carmen |
| Prendas de vestir: | botas color: cafe, chamarra color: negro, pantalón color: azul marino, playera color: negro |
| Autoridades Competentes: | PROCURADURÍA GENERAL DE JUSTICIA DEL ESTADO DE HIDALGO. |

**Si tienes información que ayude a la localización de alguna Persona Desaparecida o No Localizada, comunicate desde México al número telefónico 800 028 7783 o WhatsApp 55 1309 9024 y proporciona toda la información que tengas.**

Gobierno de México | Gobernación Secretaría de Gobernación | CNB Comisión Nacional de Búsqueda

# ALERTA NACIONAL



## FICHA DE BÚSQUEDA DE PERSONA DESAPARECIDA

**GERARDO CRUZ JIMENEZ**
**Folio Único de Identificación**
**FI26-16057BD09-0F67-4079-AB48-E7006069CB43**

**Edad al momento de la desaparición:** 25 **Edad Actual:** 28
**Lugar de nacimiento:** JALISCO
**Sexo:** HOMBRE **Genero:** MASCULINO
**Nacionalidad:** MEXICANA **¿Habla español?:** SIN DATO
**Idioma o lengua indígena:** SIN DATO **Discapacidad:** NO
**Fecha de hechos:** 22/11/2023 **Hora de hechos:** 22:00 **Fecha de percato:** 22/11/2023 **Hora de percato:** 22:00
**Lugar de los hechos:** ESTADO: JALISCO , MUNICIPIO: PUERTO VALLARTA
**Carpeta de investigación** 10198/2026

| DATOS | |
|---|---|
| Características físicas: | complexion: delgada, cara: ovalado, color de la piel: trigueño, cabello: castaño oscuro corto liso, ojos: cafés pequeños, boca: grande, labios: gruesos, estatura: 175 cm, peso: 65kg |
| Señas particulares: | tatuaje en el tobillo derecho el nombre cynthia en letra cursiva en letra negra |
| Prendas de vestir: | pantalón color: negro, playera color: negro/verde |
| Autoridades Competentes: | FISCALÍA GENERAL DEL ESTADO DE JALISCO. |

ALERTA NACIONAL

La información que se visualiza de la persona desaparecida o no localizada, es recibida e integrada por las autoridades de la Federación y de las Entidades Federativas competentes, por lo que cualquier información que se visualice, puede ser con la autoridad de origen.

**Si tienes información que ayude a la localización de alguna Persona Desaparecida o No Localizada, comunicate desde México al número telefónico 800 028 7783 o WhatsApp 55 1309 9024 y proporciona toda la información que tengas.**

Gobierno de México | Gobernación Secretaría de Gobernación | CNB Comisión Nacional de Búsqueda

# ALERTA NACIONAL



## FICHA DE BÚSQUEDA DE PERSONA DESAPARECIDA

**GETSEMANI CHAIRES SANSON**
**Folio Único de Identificación**
**FI26-1425F2407-49B6-4476-BCB2-A8E2B14E0000**

**Edad al momento de la desaparición:** 20 **Edad Actual:** 20
**Lugar de nacimiento:** MICHOACAN
**Sexo:** HOMBRE **Genero:** MASCULINO
**Nacionalidad:** MEXICANA **¿Habla español?:** SI
**Idioma o lengua indígena:** SIN DATO **Discapacidad:** NO
**Fecha de hechos:** 05/09/2026 **Hora de hechos:** 18:00 **Fecha de percato:** 05/09/2026 **Hora de percato:** 18:00
**Lugar de los hechos:** ESTADO: MICHOACAN , MUNICIPIO: MORELIA
**Carpeta de investigación** FEPD/38770/2026

## DATOS

| | |
|---|---|
| Características físicas: | complexion: mediana, cara: redondo, color de la piel: moreno, cabello: castaño oscuro corto ondulado, ojos: cafés medianos, nariz: recta, boca: mediana, labios: medianos, estatura: 170 cm, peso: 75kg |
| Señas particulares: | cicatriz en el abdomen del lado izquierdo |
| Prendas de vestir: | SIN DATO |
| Autoridades Competentes: | FISCALÍA GENERAL DEL ESTADO DE MICHOACÁN. |

ALERTA NACIONAL

La información que se visualiza de la persona desaparecida o no localizada, es recibida e integrada por las autoridades de la Federación y de las Entidades Federativas competentes, por lo que cualquier información que se visualice, puede ser con la autoridad de origen.

**Si tienes información que ayude a la localización de alguna Persona Desaparecida o No Localizada, comunicate desde México al número telefónico 800 028 7783 o WhatsApp 55 1309 9024 y proporciona toda la información que tengas.**

Gobierno de México | Gobernación Secretaría de Gobernación | CNB Comisión Nacional de Búsqueda

# ALERTA NACIONAL



ALERTA NACIONAL

La información que se visualiza de la persona desaparecida o no localizada, es recibida e integrada por las autoridades de la Federación y de las Entidades Federativas competentes, por lo que cualquier información que se visualice, puede ser con la autoridad de origen.

## FICHA DE BÚSQUEDA DE PERSONA DESAPARECIDA

**JONATHAN ISAAC GUTIERREZ SOTELO**
**Folio Único de Identificación**
**FI26-195B0CF9F-01C7-4E5F-9829-583DF676DB7A**

**Edad al momento de la desaparición:** 18 **Edad Actual:** 18
**Lugar de nacimiento:** ESTADO DE MEXICO
**Sexo:** HOMBRE **Genero:** MASCULINO
**Nacionalidad:** MEXICANA **¿Habla español?:** SI
**Idioma o lengua indígena:** SIN DATO **Discapacidad:** NO
**Fecha de hechos:** 31/08/2026 **Hora de hechos:** 13:00 **Fecha de percato:** 01/09/2026 **Hora de percato:** 00:00
**Lugar de los hechos:** ESTADO: ESTADO DE MEXICO , MUNICIPIO: ECATEPEC DE MORELOS
**Carpeta de investigación** ECA/CAJ/ASC/034/240213/26/09

## DATOS

| | |
|---|---|
| Características físicas: | complexion: delgada, cara: redondo, color de la piel: blanco, cabello: castaño oscuro largo liso, ojos: miel grandes, nariz: recta, boca: mediana, labios: medianos, estatura: 165 cm, peso: 90kg |
| Señas particulares: | perforacion en el pomulo izquierdo con piercing |
| Prendas de vestir: | SIN DATO |
| Autoridades Competentes: | FISCALÍA GENERAL DE JUSTICIA DEL ESTADO DE MÉXICO. |

**Si tienes información que ayude a la localización de alguna Persona Desaparecida o No Localizada, comunicate desde México al número telefónico 800 028 7783 o WhatsApp 55 1309 9024 y proporciona toda la información que tengas.**

Gobierno de México | Gobernación Secretaría de Gobernación | CNB Comisión Nacional de Búsqueda

# ALERTA NACIONAL




## FICHA DE BÚSQUEDA DE PERSONA DESAPARECIDA

**JOSE ANTONIO AGUILAR LAZARO**
**Folio Único de Identificación**
**FI26-115469D04-587B-49E4-A4B1-1D5190899FC0**

**Edad al momento de la desaparición:** 34 **Edad Actual:** 34
**Lugar de nacimiento:** CHIAPAS
**Sexo:** HOMBRE **Genero:** MASCULINO
**Nacionalidad:** MEXICANA **¿Habla español?:** SI
**Idioma o lengua indígena:** CASTELLANO **Discapacidad:** NO
**Fecha de hechos:** 09/05/2026 **Hora de hechos:** 20:00 **Fecha de percato:** 10/05/2026 **Hora de percato:** 00:30
**Lugar de los hechos:** ESTADO: QUINTANA ROO , MUNICIPIO: PUERTO MORELOS
**Carpeta de investigación** FGE/QROO/PM/05/241/2026

### DATOS

| | |
|---|---|
| Características físicas: | complexion: robusta, cara: redondo, color de la piel: moreno, cabello: castaño oscuro no recuerda no recuerda, ojos: cafés medianos, nariz: recta, boca: mediana, labios: gruesos, estatura: 160 cm, peso: 90kg |
| Señas particulares: | cicatriz en la clavicula de lado derecho, pies hinchados por uñas encarnadas y varices en ambos pies |
| Prendas de vestir: | SIN DATO |
| Autoridades Competentes: | FISCALÍA GENERAL DEL ESTADO DE QUINTA ROO. |

ALERTA NACIONAL

La información que se visualiza de la persona desaparecida o no localizada, es recibida e integrada por las autoridades de la Federación y de las Entidades Federativas competentes, por lo que cualquier información que se visualice, puede ser con la autoridad de origen.

**Si tienes información que ayude a la localización de alguna Persona Desaparecida o No Localizada, comunicate desde México al número telefónico 800 028 7783 o WhatsApp 55 1309 9024 y proporciona toda la información que tengas.**

Gobierno de México | Gobernación Secretaría de Gobernación | CNB Comisión Nacional de Búsqueda

# ALERTA NACIONAL



ALERTA NACIONAL

La información que se visualiza de la persona desaparecida o no localizada, es recibida e integrada por las autoridades de la Federación y de las Entidades Federativas competentes, por lo que cualquier información que se visualice, puede ser con la autoridad de origen.

## FICHA DE BÚSQUEDA DE PERSONA DESAPARECIDA

**JOSE BRAYAN PASTOR GONZALEZ**
**Folio Único de Identificación**
**FI26-19F21D58B-EF54-4B7E-B457-BEA51E39DDE4**

**Edad al momento de la desaparición:** 17 **Edad Actual:** 17
**Lugar de nacimiento:** GUANAJUATO
**Sexo:** HOMBRE **Genero:** MASCULINO
**Nacionalidad:** MEXICANA **¿Habla español?:** SI
**Idioma o lengua indígena:** SIN DATO **Discapacidad:** NO
**Fecha de hechos:** 29/08/2026 **Hora de hechos:** 12:00 **Fecha de percato:** 29/08/2026 **Hora de percato:** 13:30
**Lugar de los hechos:** ESTADO: GUANAJUATO , MUNICIPIO: SALAMANCA
**Carpeta de investigación** 101788/2026

### DATOS

| | |
|---|---|
| Características físicas: | complexion: delgada, cara: ovalado, color de la piel: moreno, ojos: cafés medianos, nariz: no recuerda, boca: pequeña, labios: gruesos, estatura: 160 cm, peso: 50kg |
| Señas particulares: | cicatriz en el abdomen del lado derecho de 5 cm aproximadamente |
| Prendas de vestir: | SIN DATO |
| Autoridades Competentes: | FISCALÍA GENERAL DEL ESTADO DE GUANAJUATO. |

**Si tienes información que ayude a la localización de alguna Persona Desaparecida o No Localizada, comunicate desde México al número telefónico 800 028 7783 o WhatsApp 55 1309 9024 y proporciona toda la información que tengas.**

Gobierno de México | Gobernación Secretaría de Gobernación | CNB Comisión Nacional de Búsqueda

# ALERTA NACIONAL



ALERTA NACIONAL

La información que se visualiza de la persona desaparecida o no localizada, es recibida e integrada por las autoridades de la Federación y de las Entidades Federativas competentes, por lo que cualquier información que se visualice, puede ser con la autoridad de origen.

## FICHA DE BÚSQUEDA DE PERSONA DESAPARECIDA

**JOSE PAREDES ALVARADO**
**Folio Único de Identificación**
**FI26-13484A1DE-77E6-4BCF-9A8B-4C27A8C8A620**

**Edad al momento de la desaparición:** 62 **Edad Actual:** 62
**Lugar de nacimiento:** MICHOACAN
**Sexo:** HOMBRE **Genero:** MASCULINO
**Nacionalidad:** MEXICANA **¿Habla español?:** SI
**Idioma o lengua indígena:** SIN DATO **Discapacidad:** NO
**Fecha de hechos:** 07/08/2026 **Hora de hechos:** 17:00 **Fecha de percato:** 07/08/2026 **Hora de percato:** 17:00
**Lugar de los hechos:** ESTADO: MICHOACAN , MUNICIPIO: PURUÁNDIRO
**Carpeta de investigación** FRLP/34533/2026

## DATOS

| | |
|---|---|
| Características físicas: | complexion: delgada, cara: ovalado, color de la piel: moreno, cabello: negro corto liso, ojos: cafés medianos, boca: mediana, labios: delgados, estatura: 160 cm, peso: 60kg |
| Señas particulares: | cicatriz en el abdomen cerca del ombligo del lado derecho de aproximadamente 10 centimetros |
| Prendas de vestir: | SIN DATO |
| Autoridades Competentes: | FISCALÍA GENERAL DEL ESTADO DE MICHOACÁN. |

**Si tienes información que ayude a la localización de alguna Persona Desaparecida o No Localizada, comunicate desde México al número telefónico 800 028 7783 o WhatsApp 55 1309 9024 y proporciona toda la información que tengas.**

Gobierno de México | Gobernación Secretaría de Gobernación | CNB Comisión Nacional de Búsqueda

# ALERTA NACIONAL




Folio de CDMX: 20260910-009

ALERTA NACIONAL

La información que se visualiza de la persona desaparecida o no localizada, es recibida e integrada por las autoridades de la Federación y de las Entidades Federativas competentes, por lo que cualquier información que se visualice, puede ser con la autoridad de origen.

## FICHA DE BÚSQUEDA DE PERSONA DESAPARECIDA

**LUIS DIAZ GONZALEZ**
**Folio Único de Identificación**
**FI26-1C037B5D8-39BF-4B16-B75C-3035CC4625FB**

**Edad al momento de la desaparición:** 36 **Edad Actual:** 36
**Lugar de nacimiento:** CIUDAD DE MEXICO
**Sexo:** HOMBRE **Genero:** MASCULINO
**Nacionalidad:** MEXICANA **¿Habla español?:** SI
**Idioma o lengua indígena:** SIN DATO **Discapacidad:** NO
**Fecha de hechos:** 04/09/2026 **Hora de hechos:** 22:00 **Fecha de percato:** 05/09/2026 **Hora de percato:** 01:00
**Lugar de los hechos:** ESTADO: CIUDAD DE MEXICO , MUNICIPIO: GUSTAVO A. MADERO
**Carpeta de investigación** CI-E-FDMDFDBP/C/UI-2 C/D/02314/09-2026

## DATOS

| | |
|---|---|
| Características físicas: | complexion: robusta, cara: redondo, color de la piel: moreno, cabello: negro corto liso, ojos: negros medianos, nariz: recta, boca: mediana, labios: delgados, estatura: 170 cm, peso: 100kg |
| Señas particulares: | tatuaje en brazo izquierdo, con la figura de un triangulo y adentro un ojo |
| Prendas de vestir: | SIN DATO |
| Autoridades Competentes: | FISCALÍA GENERAL DE JUSTICIA DE LA CIUDAD DE MÉXICO. |

**Si tienes información que ayude a la localización de alguna Persona Desaparecida o No Localizada, comunicate desde México al número telefónico 800 028 7783 o WhatsApp 55 1309 9024 y proporciona toda la información que tengas.**

Gobierno de México | Gobernación Secretaría de Gobernación | CNB Comisión Nacional de Búsqueda

# ALERTA NACIONAL

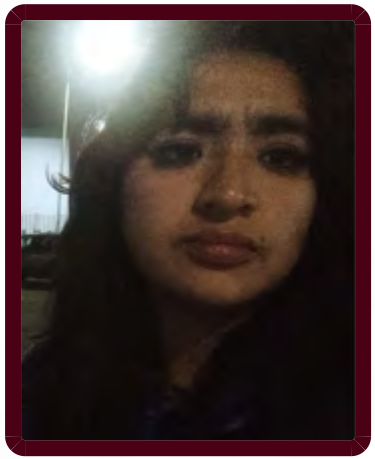

## FICHA DE BÚSQUEDA DE PERSONA DESAPARECIDA

**MARIA GUADALUPE ROMERO VICTORIANO**
**Folio Único de Identificación**
**FI26-1420788CF-D83E-4423-94EF-986F394BF251**

**Edad al momento de la desaparición:** 23 **Edad Actual:** 23
**Lugar de nacimiento:** PUEBLA
**Sexo:** MUJER **Genero:** FEMENINO
**Nacionalidad:** MEXICANA **¿Habla español?:** SIN DATO
**Idioma o lengua indígena:** SIN DATO **Discapacidad:** NO
**Fecha de hechos:** 08/08/2026 **Hora de hechos:** 07:30 **Fecha de percato:** 08/08/2026 **Hora de percato:** 07:30
**Lugar de los hechos:** ESTADO: PUEBLA , MUNICIPIO: PUEBLA
**Carpeta de investigación** FGEP/CDI/FEIDDFPDCP/DESAPARECIDOS.L-I/001257/2026

### DATOS

| | |
|---|---|
| Características físicas: | complexion: delgada, cara: redondo, color de la piel: moreno, cabello: castaño oscuro mediano ondulado, ojos: cafés medianos, nariz: achatada, boca: mediana, labios: gruesos, estatura: 160 cm |
| Señas particulares: | cicatriz de aproximadamente 10 cm, en pie izquierdo, placa y tornillos en tobillo izquierdo |
| Prendas de vestir: | SIN DATO |
| Autoridades Competentes: | FISCALÍA GENERAL DEL ESTADO DE PUEBLA. |

ALERTA NACIONAL

La información que se visualiza de la persona desaparecida o no localizada, es recibida e integrada por las autoridades de la Federación y de las Entidades Federativas competentes, por lo que cualquier información que se visualice, puede ser con la autoridad de origen.

**Si tienes información que ayude a la localización de alguna Persona Desaparecida o No Localizada, comunicate desde México al número telefónico 800 028 7783 o WhatsApp 55 1309 9024 y proporciona toda la información que tengas.**

Gobierno de México | Gobernación Secretaría de Gobernación | CNB Comisión Nacional de Búsqueda

# ALERTA NACIONAL




ALERTA NACIONAL

La información que se visualiza de la persona desaparecida o no localizada, es recibida e integrada por las autoridades de la Federación y de las Entidades Federativas competentes, por lo que cualquier información que se visualice, puede ser con la autoridad de origen.

## FICHA DE BÚSQUEDA DE PERSONA DESAPARECIDA

**SABI ELIZABETH MUÑOZ GOMEZ**
**Folio Único de Identificación**
**FI26-1E18295EE-46F2-4B05-A1FC-3BFCE78DA33B**

**Edad al momento de la desaparición:** 21 **Edad Actual:** 21
**Lugar de nacimiento:** ESTADO DE MEXICO
**Sexo:** MUJER **Genero:** FEMENINO
**Nacionalidad:** MEXICANA **¿Habla español?:** SI
**Idioma o lengua indígena:** SIN DATO **Discapacidad:** NO
**Fecha de hechos:** 09/09/2026 **Hora de hechos:** 09:05 **Fecha de percato:** 09/09/2026 **Hora de percato:** 09:05
**Lugar de los hechos:** ESTADO: CIUDAD DE MEXICO , MUNICIPIO: CUAUHTÉMOC
**Carpeta de investigación** CI-E-FDMDFDBP/C/UI-1 C/D/02309/09-2026

### DATOS

| | |
|---|---|
| Características físicas: | complexion: mediana, cara: redondo, color de la piel: moreno, cabello: rojizo largo lanoso, ojos: cafés medianos, nariz: recta, boca: mediana, labios: delgados, estatura: 168 cm, peso: 64kg |
| Señas particulares: | reconstruccion del oido derecho |
| Prendas de vestir: | SIN DATO |
| Autoridades Competentes: | FISCALÍA GENERAL DE JUSTICIA DE LA CIUDAD DE MÉXICO. |

**Si tienes información que ayude a la localización de alguna Persona Desaparecida o No Localizada, comunicate desde México al número telefónico 800 028 7783 o WhatsApp 55 1309 9024 y proporciona toda la información que tengas.**

Gobierno de México | Gobernación Secretaría de Gobernación | CNB Comisión Nacional de Búsqueda

# ALERTA NACIONAL

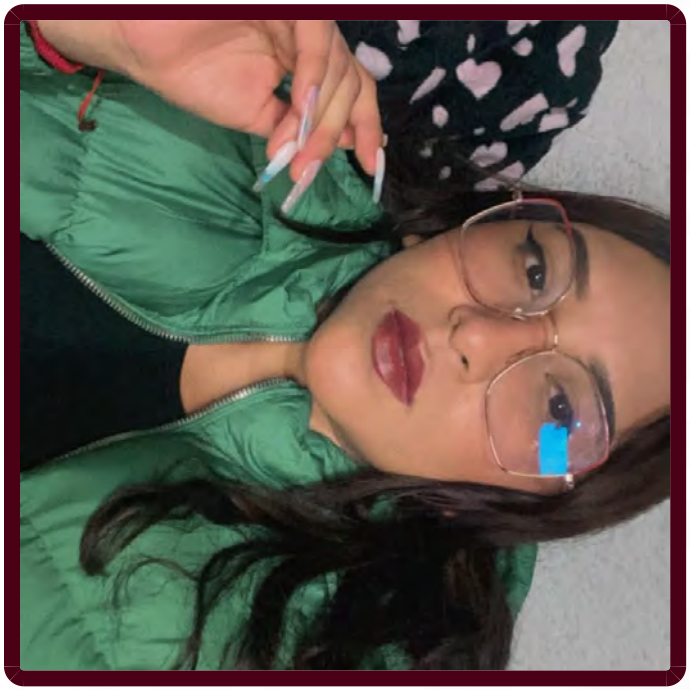

## FICHA DE BÚSQUEDA DE PERSONA DESAPARECIDA

**SELENE MICHELE REYES ANGELES**
**Folio Único de Identificación**
**FI26-1640611BA-4BE6-4653-B293-E403409A14B1**

**Edad al momento de la desaparición:** 23 **Edad Actual:** 23
**Lugar de nacimiento:** CIUDAD DE MEXICO
**Sexo:** MUJER **Genero:** FEMENINO
**Nacionalidad:** MEXICANA **¿Habla español?:** SI
**Idioma o lengua indígena:** SIN DATO **Discapacidad:** NO
**Fecha de hechos:** 20/05/2026 **Hora de hechos:** 20:00 **Fecha de percato:** 20/05/2026 **Hora de percato:** 20:00
**Lugar de los hechos:** ESTADO: CIUDAD DE MEXICO , MUNICIPIO: TLALPAN
**Carpeta de investigación** CI-E-FDMDFDBP/C/UI-1 C/D/02305/09-2026

### DATOS

| | |
|---|---|
| Características físicas: | complexion: robusta, cara: ovalado, color de la piel: moreno, cabello: castaño oscuro corto liso, ojos: cafés pequeños, nariz: recta, boca: pequeña, labios: delgados, estatura: 160 cm, peso: 80kg |
| Señas particulares: | tatuaje en la muñeca del lado izquierdo con la letra k |
| Prendas de vestir: | SIN DATO |
| Autoridades Competentes: | FISCALÍA GENERAL DE JUSTICIA DE LA CIUDAD DE MÉXICO. |

ALERTA NACIONAL

La información que se visualiza de la persona desaparecida o no localizada, es recibida e integrada por las autoridades de la Federación y de las Entidades Federativas competentes, por lo que cualquier información que se visualice, puede ser con la autoridad de origen.

**Si tienes información que ayude a la localización de alguna Persona Desaparecida o No Localizada, comunicate desde México al número telefónico 800 028 7783 o WhatsApp 55 1309 9024 y proporciona toda la información que tengas.**

Gobierno de México | Gobernación Secretaría de Gobernación | CNB Comisión Nacional de Búsqueda

# ALERTA NACIONAL



ALERTA NACIONAL

La información que se visualiza de la persona desaparecida o no localizada, es recibida e integrada por las autoridades de la Federación y de las Entidades Federativas competentes, por lo que cualquier información que se visualice, puede ser con la autoridad de origen.

## FICHA DE BÚSQUEDA DE PERSONA DESAPARECIDA

**YAMILETH JIMENEZ MARTINEZ**
**Folio Único de Identificación**
**FI26-1355EFB31-2EFC-437A-A286-489449AD0667**

**Edad al momento de la desaparición:** 13 **Edad Actual:** 13
**Lugar de nacimiento:** VERACRUZ
**Sexo:** MUJER **Genero:** FEMENINO
**Nacionalidad:** MEXICANA **¿Habla español?:** SI
**Idioma o lengua indígena:** SIN DATO **Discapacidad:** NO
**Fecha de hechos:** 07/09/2026 **Hora de hechos:** 15:30 **Fecha de percato:** 07/09/2026 **Hora de percato:** 15:30
**Lugar de los hechos:** ESTADO: VERACRUZ , MUNICIPIO: COATZACOALCOS
**Carpeta de investigación** CTZ/FIM/FEADPD/139/2026

## DATOS

| | |
|---|---|
| Características físicas: | complexion: delgada, cara: ovalado, color de la piel: blanco, cabello: castaño claro largo liso, ojos: cafés medianos, nariz: recta, boca: mediana, labios: delgados, estatura: 175 cm, peso: 65kg |
| Señas particulares: | lunares |
| Prendas de vestir: | SIN DATO |
| Autoridades Competentes: | FISCALÍA GENERAL DEL ESTADO DE VERACRUZ DE IGNACIO DE LA LLAVE. |

**Si tienes información que ayude a la localización de alguna Persona Desaparecida o No Localizada, comunicate desde México al número telefónico 800 028 7783 o WhatsApp 55 1309 9024 y proporciona toda la información que tengas.**

Gobierno de México | Gobernación Secretaría de Gobernación | CNB Comisión Nacional de Búsqueda

# ALERTA NACIONAL



ALERTA NACIONAL

La información que se visualiza de la persona desaparecida o no localizada, es recibida e integrada por las autoridades de la Federación y de las Entidades Federativas competentes, por lo que cualquier información que se visualice, puede ser con la autoridad de origen.

## FICHA DE BÚSQUEDA DE PERSONA DESAPARECIDA

**YERAY CRUZ ENRIQUEZ**
**Folio Único de Identificación**
**FI26-18CF172C9-D2AD-42CF-B8A2-501BF1E6DEA9**

**Edad al momento de la desaparición:** 20 **Edad Actual:** 20
**Lugar de nacimiento:** MICHOACAN
**Sexo:** MUJER **Genero:** FEMENINO
**Nacionalidad:** MEXICANA **¿Habla español?:** SI
**Idioma o lengua indígena:** SIN DATO **Discapacidad:** NO
**Fecha de hechos:** 25/08/2026 **Hora de hechos:** 15:30 **Fecha de percato:** 02/09/2026 **Hora de percato:** 17:00
**Lugar de los hechos:** ESTADO: MICHOACAN , MUNICIPIO: LÁZARO CÁRDENAS
**Carpeta de investigación** FRLC/38772/2026

### DATOS

| | |
|---|---|
| Características físicas: | complexion: delgada, cara: ovalado, color de la piel: moreno, cabello: negro corto liso, ojos: cafés medianos, nariz: recta, boca: pequeña, labios: delgados, estatura: 168 cm, peso: 54kg |
| Señas particulares: | cicatriz en el dedo pulgar derecho, lunar cafe claro sobre la nariz |
| Prendas de vestir: | blusa color: cafe, pantalón color: azul |
| Autoridades Competentes: | FISCALÍA GENERAL DEL ESTADO DE MICHOACÁN. |

**Si tienes información que ayude a la localización de alguna Persona Desaparecida o No Localizada, comunicate desde México al número telefónico 800 028 7783 o WhatsApp 55 1309 9024 y proporciona toda la información que tengas.**

Gobierno de México | Gobernación Secretaría de Gobernación | CNB Comisión Nacional de Búsqueda

# ALERTA NACIONAL

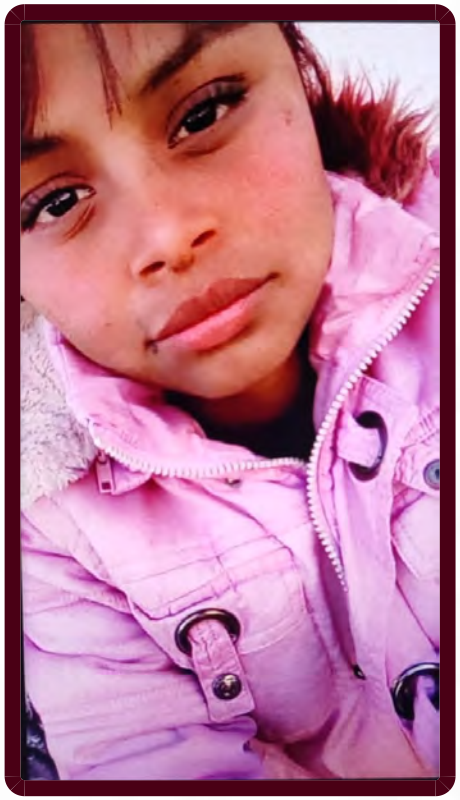

ALERTA NACIONAL

La información que se visualiza de la persona desaparecida o no localizada, es recibida e integrada por las autoridades de la Federación y de las Entidades Federativas competentes, por lo que cualquier información que se visualice, puede ser con la autoridad de origen.

## FICHA DE BÚSQUEDA DE PERSONA DESAPARECIDA

**YOSELIN VIRIDIANA SOLAR SANCHEZ**
**Folio Único de Identificación**
**FI26-148BE5C3F-52C7-444D-A7ED-BD856E30E672**

**Edad al momento de la desaparición:** 26 **Edad Actual:** 27
**Lugar de nacimiento:** CIUDAD DE MEXICO
**Sexo:** MUJER **Genero:** FEMENINO
**Nacionalidad:** MEXICANA **¿Habla español?:** SI
**Idioma o lengua indígena:** SIN DATO **Discapacidad:** NO
**Fecha de hechos:** 04/07/2026 **Hora de hechos:** 08:30 **Fecha de percato:** 04/07/2026 **Hora de percato:** 08:30
**Lugar de los hechos:** ESTADO: CIUDAD DE MEXICO , MUNICIPIO: IZTAPALAPA
**Carpeta de investigación** CI-E-FDMDFDBP/C/UI-1 C/D/02307/09-2026

## DATOS

| | |
|---|---|
| Características físicas: | complexion: delgada, cara: redondo, color de la piel: moreno, cabello: negro mediano liso, ojos: cafés pequeños, nariz: recta, boca: grande, labios: delgados, estatura: 150 cm, peso: 40kg |
| Señas particulares: | tatuaje monocromatico en el pecho con el nombre de guillermo , perforacion subdermal en el pomulo izquierdo , tatuaje en el pecho del lado derecho imagen de una rosa, en la pierna derecha cara frontal un tatuaje de leon |
| Prendas de vestir: | SIN DATO |
| Autoridades Competentes: | FISCALÍA GENERAL DE JUSTICIA DE LA CIUDAD DE MÉXICO. |

**Si tienes información que ayude a la localización de alguna Persona Desaparecida o No Localizada, comunicate desde México al número telefónico 800 028 7783 o WhatsApp 55 1309 9024 y proporciona toda la información que tengas.**

Gobierno de México | Gobernación Secretaría de Gobernación | CNB Comisión Nacional de Búsqueda

# ALERTA NACIONAL



ALERTA NACIONAL

La información que se visualiza de la persona desaparecida o no localizada, es recibida e integrada por las autoridades de la Federación y de las Entidades Federativas competentes, por lo que cualquier información que se visualice, puede ser con la autoridad de origen.

## FICHA DE BÚSQUEDA DE PERSONA DESAPARECIDA

**YOVANI NOEL OLVERA BAUTISTA**
**Folio Único de Identificación**
**FI26-10EEAD5CD-633C-48CD-B0CE-92577FF5C29A**

**Edad al momento de la desaparición:** 21 **Edad Actual:** 22
**Lugar de nacimiento:** HIDALGO
**Sexo:** HOMBRE **Genero:** MASCULINO
**Nacionalidad:** MEXICANA **¿Habla español?:** SI
**Idioma o lengua indígena:** SIN DATO **Discapacidad:** NO
**Fecha de hechos:** 09/07/2026 **Hora de hechos:** 21:00 **Fecha de percato:** 09/09/2026 **Hora de percato:** 18:42
**Lugar de los hechos:** ESTADO: HIDALGO , MUNICIPIO: FRANCISCO I. MADERO
**Carpeta de investigación** 01-2026-01849

### DATOS

| | |
|---|---|
| Características físicas: | complexion: robusta, cara: redondo, color de la piel: moreno, cabello: castaño oscuro corto crespo, nariz: recta, boca: grande, labios: gruesos, estatura: 170 cm, peso: 80kg |
| Señas particulares: | cicatriz en la rodilla izquierda en forma circular de diez centimetros, color cafe, cicatriz en el rodilla derecha en forma de punto de un centmetros en color negro |
| Prendas de vestir: | camisa, chamarra color: blanco, shorts, zapatos color: negro |
| Autoridades Competentes: | PROCURADURÍA GENERAL DE JUSTICIA DEL ESTADO DE HIDALGO. |

**Si tienes información que ayude a la localización de alguna Persona Desaparecida o No Localizada, comunicate desde México al número telefónico 800 028 7783 o WhatsApp 55 1309 9024 y proporciona toda la información que tengas.**

Gobierno de México | Gobernación Secretaría de Gobernación | CNB Comisión Nacional de Búsqueda

# ALERTA NACIONAL



## FICHA DE BÚSQUEDA DE PERSONA DESAPARECIDA

**BONIFACIO FLORES SANCHEZ**
**Folio Único de Identificación**
**FI26-1BCD7DA99-9A6C-48F2-80A3-8914553142FE**

**Edad al momento de la desaparición:** 76 **Edad Actual:** 76
**Lugar de nacimiento:** PUEBLA
**Sexo:** HOMBRE **Genero:** MASCULINO
**Nacionalidad:** MEXICANA **¿Habla español?:** SIN DATO
**Idioma o lengua indígena:** SIN DATO **Discapacidad:** NO
**Fecha de hechos:** 03/09/2026 **Hora de hechos:** 18:00 **Fecha de percato:** 03/09/2026 **Hora de percato:** 18:00
**Lugar de los hechos:** ESTADO: PUEBLA , MUNICIPIO: TEPEXI DE RODRÍGUEZ
**Carpeta de investigación** FGEP/CDI/FEIDDFPDCP/TECAM-I/001245/2026

| DATOS | |
|---|---|
| Características físicas: | complexion: delgada, cara: ovalado, color de la piel: moreno, cabello: entrecano corto liso, ojos: cafés medianos, nariz: achatada, boca: mediana, labios: delgados, estatura: 160 cm, peso: 48kg |
| Señas particulares: | cicatriz en rodilla izquierda |
| Prendas de vestir: | SIN DATO |
| Autoridades Competentes: | FISCALÍA GENERAL DEL ESTADO DE PUEBLA. |

ALERTA NACIONAL

La información que se visualiza de la persona desaparecida o no localizada, es recibida e integrada por las autoridades de la Federación y de las Entidades Federativas competentes, por lo que cualquier información que se visualice, puede ser con la autoridad de origen.

**Si tienes información que ayude a la localización de alguna Persona Desaparecida o No Localizada, comunicate desde México al número telefónico 800 028 7783 o WhatsApp 55 1309 9024 y proporciona toda la información que tengas.**

Gobierno de México | Gobernación Secretaría de Gobernación | CNB Comisión Nacional de Búsqueda

# ALERTA NACIONAL



## FICHA DE BÚSQUEDA DE PERSONA DESAPARECIDA

**CARLOS MANUEL TEQUIHUAXTLE ZEPAHUA**
**Folio Único de Identificación**
**FI26-147BF5374-7926-4B04-8782-DD0A18B1C8EC**

**Edad al momento de la desaparición:** 24 **Edad Actual:** 25
**Lugar de nacimiento:** VERACRUZ
**Sexo:** HOMBRE **Genero:** MASCULINO
**Nacionalidad:** MEXICANA **¿Habla español?:** SI
**Idioma o lengua indígena:** SIN DATO **Discapacidad:** NO
**Fecha de hechos:** 28/05/2026 **Hora de hechos:** 19:00 **Fecha de percato:** 28/05/2026 **Hora de percato:** 19:00
**Lugar de los hechos:** ESTADO: VERACRUZ , MUNICIPIO: CUICHAPA
**Carpeta de investigación** CRB/FIM/FEADPD/103/2026

## DATOS

| | |
|---|---|
| Características físicas: | complexion: delgada, cara: ovalado, color de la piel: moreno, cabello: negro corto liso, ojos: cafés medianos, nariz: recta, boca: mediana, labios: delgados, estatura: 175 cm, peso: 65kg |
| Señas particulares: | perforacion cerca del labio inferior sin el arete, |
| Prendas de vestir: | SIN DATO |
| Autoridades Competentes: | FISCALÍA GENERAL DEL ESTADO DE VERACRUZ DE IGNACIO DE LA LLAVE. |

ALERTA NACIONAL

La información que se visualiza de la persona desaparecida o no localizada, es recibida e integrada por las autoridades de la Federación y de las Entidades Federativas competentes, por lo que cualquier información que se visualice, puede ser con la autoridad de origen.

**Si tienes información que ayude a la localización de alguna Persona Desaparecida o No Localizada, comunicate desde México al número telefónico 800 028 7783 o WhatsApp 55 1309 9024 y proporciona toda la información que tengas.**

Gobierno de México | Gobernación Secretaría de Gobernación | CNB Comisión Nacional de Búsqueda

# ALERTA NACIONAL



## FICHA DE BÚSQUEDA DE PERSONA DESAPARECIDA

**EPIFANIO HERRERA PALACIOS**
**Folio Único de Identificación**
**FI26-1547D1472-5CF1-4E1C-991D-5E5D07DDDD69**

**Edad al momento de la desaparición:** 61 **Edad Actual:** 61
**Lugar de nacimiento:** PUEBLA
**Sexo:** HOMBRE **Genero:** MASCULINO
**Nacionalidad:** MEXICANA **¿Habla español?:** SIN DATO
**Idioma o lengua indígena:** SIN DATO **Discapacidad:** NO
**Fecha de hechos:** 31/08/2026 **Hora de hechos:** 06:30 **Fecha de percato:** 31/08/2026 **Hora de percato:** 06:30
**Lugar de los hechos:** ESTADO: PUEBLA , MUNICIPIO: TLACHICHUCA
**Carpeta de investigación** FGEP/CDI/FEIDDFPDCP/TECAM-I/001246/2026

## DATOS

| | |
|---|---|
| Características físicas: | complexion: robusta, cara: ovalado, color de la piel: moreno, cabello: negro corto liso, ojos: cafés medianos, nariz: alomada, boca: mediana, labios: delgados, estatura: 165 cm, peso: 76kg |
| Señas particulares: | lunar en el pomulo derecho |
| Prendas de vestir: | SIN DATO |
| Autoridades Competentes: | FISCALÍA GENERAL DEL ESTADO DE PUEBLA. |

ALERTA NACIONAL

La información que se visualiza de la persona desaparecida o no localizada, es recibida e integrada por las autoridades de la Federación y de las Entidades Federativas competentes, por lo que cualquier información que se visualice, puede ser con la autoridad de origen.

**Si tienes información que ayude a la localización de alguna Persona Desaparecida o No Localizada, comunicate desde México al número telefónico 800 028 7783 o WhatsApp 55 1309 9024 y proporciona toda la información que tengas.**

Gobierno de México | Gobernación Secretaría de Gobernación | CNB Comisión Nacional de Búsqueda

# ALERTA NACIONAL



ALERTA NACIONAL

La información que se visualiza de la persona desaparecida o no localizada, es recibida e integrada por las autoridades de la Federación y de las Entidades Federativas competentes, por lo que cualquier información que se visualice, puede ser con la autoridad de origen.

## FICHA DE BÚSQUEDA DE PERSONA DESAPARECIDA

**ESTEBAN DE LA JOYA FEDERICO**
**Folio Único de Identificación**
**FI26-1229440E1-D25B-4166-B38E-D069AADC6282**

**Edad al momento de la desaparición:** 32 **Edad Actual:** 32
**Lugar de nacimiento:** PUEBLA
**Sexo:** HOMBRE **Genero:** MASCULINO
**Nacionalidad:** MEXICANA **¿Habla español?:** SI
**Idioma o lengua indígena:** SIN DATO **Discapacidad:** NO
**Fecha de hechos:** 06/09/2026 **Hora de hechos:** 09:00 **Fecha de percato:** 06/09/2026 **Hora de percato:** 09:00
**Lugar de los hechos:** ESTADO: VERACRUZ , MUNICIPIO: TECOLUTLA
**Carpeta de investigación** PZR/FIM/FEADPD/086/2026

| DATOS | |
|---|---|
| Características físicas: | complexion: delgada, cara: ovalado, color de la piel: moreno, cabello: negro corto liso, ojos: negros medianos, nariz: recta, boca: mediana, labios: medianos, estatura: 150 cm, peso: 50kg |
| Señas particulares: | tatuaje en brazo derecho con el dibujo de como de un diablo en tinta negra de aproximadamente 10 |
| Prendas de vestir: | SIN DATO |
| Autoridades Competentes: | FISCALÍA GENERAL DEL ESTADO DE VERACRUZ DE IGNACIO DE LA LLAVE. |

**Si tienes información que ayude a la localización de alguna Persona Desaparecida o No Localizada, comunicate desde México al número telefónico 800 028 7783 o WhatsApp 55 1309 9024 y proporciona toda la información que tengas.**

Gobierno de México | Gobernación Secretaría de Gobernación | CNB Comisión Nacional de Búsqueda

# ALERTA NACIONAL



ALERTA NACIONAL

La información que se visualiza de la persona desaparecida o no localizada, es recibida e integrada por las autoridades de la Federación y de las Entidades Federativas competentes, por lo que cualquier información que se visualice, puede ser con la autoridad de origen.

## FICHA DE BÚSQUEDA DE PERSONA DESAPARECIDA

**GUILLERMO AYALA PEREZ**
**Folio Único de Identificación**
**FI26-1A66872EA-2141-4607-989D-97845B486E0E**

**Edad al momento de la desaparición:** 52 **Edad Actual:** 52
**Lugar de nacimiento:** GUANAJUATO
**Sexo:** HOMBRE **Genero:** MASCULINO
**Nacionalidad:** MEXICANA **¿Habla español?:** SI
**Idioma o lengua indígena:** SIN DATO **Discapacidad:** NO
**Fecha de hechos:** 27/07/2026 **Hora de hechos:** 12:00 **Fecha de percato:** 30/07/2026 **Hora de percato:** 16:30
**Lugar de los hechos:** ESTADO: GUANAJUATO , MUNICIPIO: LEÓN
**Carpeta de investigación** 101446/2026

### DATOS

| | |
|---|---|
| Características físicas: | complexion: mediana, cara: redondo, color de la piel: moreno, cabello: negro corto no recuerda, ojos: cafés medianos, nariz: recta, boca: mediana, labios: medianos, estatura: 160 cm, peso: 70kg |
| Señas particulares: | mancha en pie izquierdo de 15 centimetros de color oscuro |
| Prendas de vestir: | SIN DATO |
| Autoridades Competentes: | FISCALÍA GENERAL DEL ESTADO DE GUANAJUATO. |

**Si tienes información que ayude a la localización de alguna Persona Desaparecida o No Localizada, comunicate desde México al número telefónico 800 028 7783 o WhatsApp 55 1309 9024 y proporciona toda la información que tengas.**

Gobierno de México | Gobernación Secretaría de Gobernación | CNB Comisión Nacional de Búsqueda

# ALERTA NACIONAL



ALERTA NACIONAL

La información que se visualiza de la persona desaparecida o no localizada, es recibida e integrada por las autoridades de la Federación y de las Entidades Federativas competentes, por lo que cualquier información que se visualice, puede ser con la autoridad de origen.

## FICHA DE BÚSQUEDA DE PERSONA DESAPARECIDA

**GUILLERMO NICOLAS CAMACHO RAMOS**
**Folio Único de Identificación**
**FI26-1B86D679A-F5F4-4FC9-87AF-80F8B6D6F5C8**

**Edad al momento de la desaparición:** 54 **Edad Actual:** 54
**Lugar de nacimiento:** OAXACA
**Sexo:** HOMBRE **Genero:** MASCULINO
**Nacionalidad:** MEXICANA **¿Habla español?:** SI
**Idioma o lengua indígena:** SIN DATO **Discapacidad:** NO
**Fecha de hechos:** 29/08/2026 **Hora de hechos:** 03:00 **Fecha de percato:** 29/08/2026 **Hora de percato:** 03:00
**Lugar de los hechos:** ESTADO: GUERRERO , MUNICIPIO: ACAPULCO DE JUÁREZ
**Carpeta de investigación** 12022510900198080926

### DATOS

| | |
|---|---|
| Características físicas: | complexion: delgada, cara: ovalado, color de la piel: moreno, cabello: entrecano corto ondulado, ojos: negros grandes, nariz: achatada, boca: grande, labios: delgados, estatura: 160 cm, peso: 58kg |
| Señas particulares: | no tiene ojo izquierdo y no tiene los dos dientes de enfrente |
| Prendas de vestir: | SIN DATO |
| Autoridades Competentes: | FISCALÍA GENERAL DEL ESTADO DE GUERRERO. |

**Si tienes información que ayude a la localización de alguna Persona Desaparecida o No Localizada, comunicate desde México al número telefónico 800 028 7783 o WhatsApp 55 1309 9024 y proporciona toda la información que tengas.**

Gobierno de México | Gobernación Secretaría de Gobernación | CNB Comisión Nacional de Búsqueda

# ALERTA NACIONAL



## FICHA DE BÚSQUEDA DE PERSONA DESAPARECIDA

**HUGO ALEJANDRO HERNANDEZ TELLO**
**Folio Único de Identificación**
**FI26-1EB5D847F-B036-4C74-8846-DEE6A925F6BA**

**Edad al momento de la desaparición:** 25 **Edad Actual:** 25
**Lugar de nacimiento:** PUEBLA
**Sexo:** HOMBRE **Genero:** MASCULINO
**Nacionalidad:** MEXICANA **¿Habla español?:** SIN DATO
**Idioma o lengua indígena:** SIN DATO **Discapacidad:** NO
**Fecha de hechos:** 05/09/2026 **Hora de hechos:** 08:30 **Fecha de percato:** 05/09/2026 **Hora de percato:** 08:30
**Lugar de los hechos:** ESTADO: PUEBLA , MUNICIPIO: PUEBLA
**Carpeta de investigación** FGEP/CDI/FEIDDFPDCP/DESAPARECIDOS.B-I/001247/2026

| DATOS | |
|---|---|
| Características físicas: | complexion: mediana, cara: redondo, color de la piel: moreno, ojos: cafés medianos, nariz: alomada, boca: mediana, labios: delgados, estatura: 167 cm, peso: 65kg |
| Señas particulares: | lunar en la barbilla de lado derecho |
| Prendas de vestir: | SIN DATO |
| Autoridades Competentes: | FISCALÍA GENERAL DEL ESTADO DE PUEBLA. |

ALERTA NACIONAL

La información que se visualiza de la persona desaparecida o no localizada, es recibida e integrada por las autoridades de la Federación y de las Entidades Federativas competentes, por lo que cualquier información que se visualice, puede ser con la autoridad de origen.

**Si tienes información que ayude a la localización de alguna Persona Desaparecida o No Localizada, comunicate desde México al número telefónico 800 028 7783 o WhatsApp 55 1309 9024 y proporciona toda la información que tengas.**

Gobierno de México | Gobernación Secretaría de Gobernación | CNB Comisión Nacional de Búsqueda

# ALERTA NACIONAL



ALERTA NACIONAL

La información que se visualiza de la persona desaparecida o no localizada, es recibida e integrada por las autoridades de la Federación y de las Entidades Federativas competentes, por lo que cualquier información que se visualice, puede ser con la autoridad de origen.

## FICHA DE BÚSQUEDA DE PERSONA DESAPARECIDA

**IGNACIO SOLANO PERALTA**
**Folio Único de Identificación**
**FI26-118A48CC8-E712-4FDE-B8BB-B9D808EE381F**

**Edad al momento de la desaparición:** 40 **Edad Actual:** 40
**Lugar de nacimiento:** VERACRUZ
**Sexo:** HOMBRE **Genero:** MASCULINO
**Nacionalidad:** MEXICANA **¿Habla español?:** SI
**Idioma o lengua indígena:** SIN DATO **Discapacidad:** NO
**Fecha de hechos:** 05/09/2026 **Hora de hechos:** 19:00 **Fecha de percato:** 05/09/2026 **Hora de percato:** 19:00
**Lugar de los hechos:** ESTADO: VERACRUZ , MUNICIPIO: NOGALES
**Carpeta de investigación** ORZ/FIM/FEADPD/069/2026

## DATOS

| | |
|---|---|
| Características físicas: | complexion: delgada, cara: cuadrado, color de la piel: moreno, cabello: negro corto liso, ojos: cafés grandes, nariz: achatada, boca: grande, labios: gruesos, estatura: 151 cm, peso: 50kg |
| Señas particulares: | perforacion en oreja izquierda |
| Prendas de vestir: | SIN DATO |
| Autoridades Competentes: | FISCALÍA GENERAL DEL ESTADO DE VERACRUZ DE IGNACIO DE LA LLAVE. |

**Si tienes información que ayude a la localización de alguna Persona Desaparecida o No Localizada, comunicate desde México al número telefónico 800 028 7783 o WhatsApp 55 1309 9024 y proporciona toda la información que tengas.**

Gobierno de México | Gobernación Secretaría de Gobernación | CNB Comisión Nacional de Búsqueda

# ALERTA NACIONAL



ALERTA NACIONAL

La información que se visualiza de la persona desaparecida o no localizada, es recibida e integrada por las autoridades de la Federación y de las Entidades Federativas competentes, por lo que cualquier información que se visualice, puede ser con la autoridad de origen.

## FICHA DE BÚSQUEDA DE PERSONA DESAPARECIDA

**JEIDI YACSIDI HILARIO CUENCA**
**Folio Único de Identificación**
**FI26-183C9D276-7332-4015-8802-297167964F46**

**Edad al momento de la desaparición:** 14 **Edad Actual:** 14
**Lugar de nacimiento:** GUERRERO
**Sexo:** MUJER **Genero:** FEMENINO
**Nacionalidad:** MEXICANA **¿Habla español?:** SI
**Idioma o lengua indígena:** SIN DATO **Discapacidad:** NO
**Fecha de hechos:** 05/09/2026 **Hora de hechos:** 13:00 **Fecha de percato:** 05/09/2026 **Hora de percato:** 13:20
**Lugar de los hechos:** ESTADO: GUERRERO , MUNICIPIO: CHILPANCINGO DE LOS BRAVO
**Carpeta de investigación** 12022510400195060926

### DATOS

| | |
|---|---|
| Características físicas: | complexion: delgada, cara: redondo, color de la piel: moreno, cabello: negro largo liso, ojos: cafés pequeños, nariz: recta, boca: pequeña, labios: delgados, estatura: 150 cm, peso: 50kg |
| Señas particulares: | dos lunares en el cuello |
| Prendas de vestir: | SIN DATO |
| Autoridades Competentes: | FISCALÍA GENERAL DEL ESTADO DE GUERRERO. |

**Si tienes información que ayude a la localización de alguna Persona Desaparecida o No Localizada, comunicate desde México al número telefónico 800 028 7783 o WhatsApp 55 1309 9024 y proporciona toda la información que tengas.**

Gobierno de México | Gobernación Secretaría de Gobernación | CNB Comisión Nacional de Búsqueda

# ALERTA NACIONAL



ALERTA NACIONAL

La información que se visualiza de la persona desaparecida o no localizada, es recibida e integrada por las autoridades de la Federación y de las Entidades Federativas competentes, por lo que cualquier información que se visualice, puede ser con la autoridad de origen.

## FICHA DE BÚSQUEDA DE PERSONA DESAPARECIDA

**JESUS ALEJANDRO GUTIERREZ HERNANDEZ**
**Folio Único de Identificación**
**FI26-198C30726-D0F7-4D9A-B9B9-B77AD4A6DB26**

**Edad al momento de la desaparición:** 37 **Edad Actual:** 37
**Lugar de nacimiento:** CIUDAD DE MEXICO
**Sexo:** HOMBRE **Genero:** MASCULINO
**Nacionalidad:** MEXICANA **¿Habla español?:** SI
**Idioma o lengua indígena:** SIN DATO **Discapacidad:** NO
**Fecha de hechos:** 07/08/2026 **Hora de hechos:** 21:00 **Fecha de percato:** 07/08/2026 **Hora de percato:** 21:00
**Lugar de los hechos:** ESTADO: CIUDAD DE MEXICO , MUNICIPIO: CUAJIMALPA DE MORELOS
**Carpeta de investigación** CI-E-FDMDFDBP/C/UI-1 C/D/02299/09-2026

## DATOS

| | |
|---|---|
| Características físicas: | complexion: delgada, cara: ovalado, color de la piel: moreno, cabello: negro corto liso, ojos: cafés medianos, nariz: desv. izquierda, boca: mediana, labios: delgados, estatura: 165 cm, peso: 60kg |
| Señas particulares: | nariz desviada a la izquierda |
| Prendas de vestir: | SIN DATO |
| Autoridades Competentes: | FISCALÍA GENERAL DE JUSTICIA DE LA CIUDAD DE MÉXICO. |

**Si tienes información que ayude a la localización de alguna Persona Desaparecida o No Localizada, comunicate desde México al número telefónico 800 028 7783 o WhatsApp 55 1309 9024 y proporciona toda la información que tengas.**

Gobierno de México | Gobernación Secretaría de Gobernación | CNB Comisión Nacional de Búsqueda

# ALERTA NACIONAL



## FICHA DE BÚSQUEDA DE PERSONA DESAPARECIDA

**JESUS ARMANDO DURAN RENTERIA**
**Folio Único de Identificación**
**FI26-11A1351F7-EC24-4EA3-8082-E14561D9FB35**

**Edad al momento de la desaparición:** 29 **Edad Actual:** 29
**Lugar de nacimiento:** CHIHUAHUA
**Sexo:** HOMBRE **Genero:** MASCULINO
**Nacionalidad:** MEXICANA **¿Habla español?:** SIN DATO
**Idioma o lengua indígena:** SIN DATO **Discapacidad:** NO
**Fecha de hechos:** 03/09/2026 **Hora de hechos:** 05:00 **Fecha de percato:** 03/09/2026 **Hora de percato:** 05:00
**Lugar de los hechos:** ESTADO: PUEBLA , MUNICIPIO: SAN NICOLÁS BUENOS AIRES
**Carpeta de investigación** FGEP/CDI/FEIDDFPDCP/TECAM-I/001237/2026

### DATOS

| | |
|---|---|
| Características físicas: | complexion: delgada, cara: redondo, color de la piel: blanco, cabello: castaño oscuro corto liso, ojos: cafés medianos, nariz: achatada, boca: grande, labios: medianos, estatura: 195 cm, peso: 85kg |
| Señas particulares: | tatuaje en espalda del lado derecho con el nombre de luz, en la parte de debajo de este tiene un mensaje el cual no recuerdo bien que dice pero es algo de que si volviera a nacer |
| Prendas de vestir: | SIN DATO |
| Autoridades Competentes: | FISCALÍA GENERAL DEL ESTADO DE PUEBLA. |

ALERTA NACIONAL

La información que se visualiza de la persona desaparecida o no localizada, es recibida e integrada por las autoridades de la Federación y de las Entidades Federativas competentes, por lo que cualquier información que se visualice, puede ser con la autoridad de origen.

**Si tienes información que ayude a la localización de alguna Persona Desaparecida o No Localizada, comunicate desde México al número telefónico 800 028 7783 o WhatsApp 55 1309 9024 y proporciona toda la información que tengas.**

Gobierno de México | Gobernación Secretaría de Gobernación | CNB Comisión Nacional de Búsqueda

# ALERTA NACIONAL



## FICHA DE BÚSQUEDA DE PERSONA DESAPARECIDA

**JOSE LUIS HERNANDEZ GAMEZ**
**Folio Único de Identificación**
**FI26-1D03928A5-8302-447C-B07D-96A9818DAB81**

**Edad al momento de la desaparición:** 75 **Edad Actual:** 75
**Lugar de nacimiento:** PUEBLA
**Sexo:** HOMBRE **Genero:** MASCULINO
**Nacionalidad:** MEXICANA **¿Habla español?:** SIN DATO
**Idioma o lengua indígena:** SIN DATO **Discapacidad:** NO
**Fecha de hechos:** 07/09/2026 **Hora de hechos:** 08:00 **Fecha de percato:** 07/09/2026 **Hora de percato:** 08:00
**Lugar de los hechos:** ESTADO: PUEBLA , MUNICIPIO: PUEBLA
**Carpeta de investigación** FGEP/CDI/FEIDDFPDCP/DESAPARECIDOS.B-I/001253/2026

| DATOS | |
|---|---|
| Características físicas: | complexion: delgada, cara: ovalado, color de la piel: moreno, ojos: cafés pequeños, nariz: achatada, boca: pequeña, labios: delgados, estatura: 160 cm, peso: 70kg |
| Señas particulares: | no tiene dientes y utiliza protesis. |
| Prendas de vestir: | SIN DATO |
| Autoridades Competentes: | FISCALÍA GENERAL DEL ESTADO DE PUEBLA. |

ALERTA NACIONAL

La información que se visualiza de la persona desaparecida o no localizada, es recibida e integrada por las autoridades de la Federación y de las Entidades Federativas competentes, por lo que cualquier información que se visualice, puede ser con la autoridad de origen.

**Si tienes información que ayude a la localización de alguna Persona Desaparecida o No Localizada, comunicate desde México al número telefónico 800 028 7783 o WhatsApp 55 1309 9024 y proporciona toda la información que tengas.**

Gobierno de México | Gobernación Secretaría de Gobernación | CNB Comisión Nacional de Búsqueda

# ALERTA NACIONAL



ALERTA NACIONAL

La información que se visualiza de la persona desaparecida o no localizada, es recibida e integrada por las autoridades de la Federación y de las Entidades Federativas competentes, por lo que cualquier información que se visualice, puede ser con la autoridad de origen.

## FICHA DE BÚSQUEDA DE PERSONA DESAPARECIDA

**JOSE MANUEL ARANDIA CARRERA**
**Folio Único de Identificación**
**FI26-1BDC6FB7A-29FC-432C-8A07-D33636841169**

**Edad al momento de la desaparición:** 22 **Edad Actual:** 22
**Lugar de nacimiento:** PUEBLA
**Sexo:** HOMBRE **Genero:** MASCULINO
**Nacionalidad:** MEXICANA **¿Habla español?:** SIN DATO
**Idioma o lengua indígena:** SIN DATO **Discapacidad:** NO
**Fecha de hechos:** 17/08/2026 **Hora de hechos:** 14:00 **Fecha de percato:** 17/08/2026 **Hora de percato:** 14:00
**Lugar de los hechos:** ESTADO: PUEBLA , MUNICIPIO: TLACOTEPEC DE BENITO JUÁREZ
**Carpeta de investigación** FGEP/CDI/FEIDDFPDCP/TEHUACAN-I/001256/2026

## DATOS

| | |
|---|---|
| Características físicas: | complexion: delgada, cara: redondo, color de la piel: moreno, cabello: negro corto liso, ojos: cafés pequeños, nariz: achatada, boca: mediana, labios: medianos, estatura: 166 cm |
| Señas particulares: | NINGUNA |
| Prendas de vestir: | SIN DATO |
| Autoridades Competentes: | FISCALÍA GENERAL DEL ESTADO DE PUEBLA. |

**Si tienes información que ayude a la localización de alguna Persona Desaparecida o No Localizada, comunicate desde México al número telefónico 800 028 7783 o WhatsApp 55 1309 9024 y proporciona toda la información que tengas.**

Gobierno de México | Gobernación Secretaría de Gobernación | CNB Comisión Nacional de Búsqueda

# ALERTA NACIONAL



## FICHA DE BÚSQUEDA DE PERSONA DESAPARECIDA

**JOSE OMAR NUÑEZ CARREON**
**Folio Único de Identificación**
**FI26-10774D1D9-6560-4EF9-8BE7-4C3A3AFD8BE9**

**Edad al momento de la desaparición:** 29 **Edad Actual:** 29
**Lugar de nacimiento:** SINALOA
**Sexo:** HOMBRE **Genero:** MASCULINO
**Nacionalidad:** MEXICANA **¿Habla español?:** SI
**Idioma o lengua indígena:** SIN DATO **Discapacidad:** NO
**Fecha de hechos:** 30/08/2026 **Hora de hechos:** 16:00 **Fecha de percato:** 30/08/2026 **Hora de percato:** 16:00
**Lugar de los hechos:** ESTADO: NAYARIT , MUNICIPIO: HUAJICORI
**Carpeta de investigación** CLN/FEDFP/010464/2026/CI

## DATOS

| | |
|---|---|
| Características físicas: | complexion: mediana, cara: ovalado, color de la piel: moreno, cabello: negro largo liso, ojos: cafés pequeños, nariz: recta, boca: pequeña, labios: delgados, estatura: 163 cm, peso: 65kg |
| Señas particulares: | arriba de la ceja drecha ¨cry baby¨, bajo el ojo derecho tres ¨z¨, en el ojo izquierdo un ¨murcielago¨, en el lado derecho del cuello una serpiente roja; ambos brazos tatuados, ambas piernas tatuadas y abdomen tatuado (se desconoce el tipo de tatuajes). |
| Prendas de vestir: | SIN DATO |
| Autoridades Competentes: | FISCALÍA GENERAL DEL ESTADO DE SINALOA. |

ALERTA NACIONAL

La información que se visualiza de la persona desaparecida o no localizada, es recibida e integrada por las autoridades de la Federación y de las Entidades Federativas competentes, por lo que cualquier información que se visualice, puede ser con la autoridad de origen.

**Si tienes información que ayude a la localización de alguna Persona Desaparecida o No Localizada, comunicate desde México al número telefónico 800 028 7783 o WhatsApp 55 1309 9024 y proporciona toda la información que tengas.**

Gobierno de México | Gobernación Secretaría de Gobernación | CNB Comisión Nacional de Búsqueda

# ALERTA NACIONAL



ALERTA NACIONAL

La información que se visualiza de la persona desaparecida o no localizada, es recibida e integrada por las autoridades de la Federación y de las Entidades Federativas competentes, por lo que cualquier información que se visualice, puede ser con la autoridad de origen.

## FICHA DE BÚSQUEDA DE PERSONA DESAPARECIDA

**JUANA BERENICE CONTRERAS ISLAS**
**Folio Único de Identificación**
**FI26-11A6A0D60-B60D-4BA2-A64B-104C1169A35E**

**Edad al momento de la desaparición:** 23 **Edad Actual:** 23
**Lugar de nacimiento:** PUEBLA
**Sexo:** MUJER **Genero:** FEMENINO
**Nacionalidad:** MEXICANA **¿Habla español?:** SI
**Idioma o lengua indígena:** SIN DATO **Discapacidad:** NO
**Fecha de hechos:** 05/09/2026 **Hora de hechos:** 08:00 **Fecha de percato:** 08/09/2026 **Hora de percato:** 23:02
**Lugar de los hechos:** ESTADO: HIDALGO , MUNICIPIO: TULANCINGO DE BRAVO
**Carpeta de investigación** 18-2026-03909

### DATOS

| | |
|---|---|
| Características físicas: | complexion: robusta, cara: redondo, color de la piel: blanco, cabello: negro corto ondulado, ojos: cafés pequeños, nariz: recta, boca: mediana, labios: gruesos, estatura: 155 cm, peso: 85kg |
| Señas particulares: | NINGUNA |
| Prendas de vestir: | blusa color: negro, mallon color: negro |
| Autoridades Competentes: | PROCURADURÍA GENERAL DE JUSTICIA DEL ESTADO DE HIDALGO. |

**Si tienes información que ayude a la localización de alguna Persona Desaparecida o No Localizada, comunicate desde México al número telefónico 800 028 7783 o WhatsApp 55 1309 9024 y proporciona toda la información que tengas.**

Gobierno de México | Gobernación Secretaría de Gobernación | CNB Comisión Nacional de Búsqueda

# ALERTA NACIONAL



ALERTA NACIONAL

La información que se visualiza de la persona desaparecida o no localizada, es recibida e integrada por las autoridades de la Federación y de las Entidades Federativas competentes, por lo que cualquier información que se visualice, puede ser con la autoridad de origen.

## FICHA DE BÚSQUEDA DE PERSONA DESAPARECIDA

**JULIO CESAR OCAÑA BUITRON**
**Folio Único de Identificación**
**FI26-11DE27AC2-5920-41AC-B1F3-128121DC4409**

**Edad al momento de la desaparición:** 41 **Edad Actual:** 41
**Lugar de nacimiento:** CIUDAD DE MEXICO
**Sexo:** HOMBRE **Genero:** MASCULINO
**Nacionalidad:** MEXICANA **¿Habla español?:** SIN DATO
**Idioma o lengua indígena:** SIN DATO **Discapacidad:** NO
**Fecha de hechos:** 06/09/2026 **Hora de hechos:** 12:30 **Fecha de percato:** 06/09/2026 **Hora de percato:** 14:30
**Lugar de los hechos:** ESTADO: CIUDAD DE MEXICO , MUNICIPIO: CUAUHTÉMOC
**Carpeta de investigación** CI-E-FDMDFDBP/C/UI-3 C/D/2293/09-2026

### DATOS

| | |
|---|---|
| Características físicas: | complexion: delgada, cara: ovalado, color de la piel: blanco, cabello: castaño oscuro corto liso, ojos: verdes medianos, nariz: achatada, boca: mediana, labios: medianos, estatura: 165 cm, peso: 73kg |
| Señas particulares: | abceso en ceja izquierda |
| Prendas de vestir: | SIN DATO |
| Autoridades Competentes: | FISCALÍA GENERAL DE JUSTICIA DE LA CIUDAD DE MÉXICO. |

**Si tienes información que ayude a la localización de alguna Persona Desaparecida o No Localizada, comunicate desde México al número telefónico 800 028 7783 o WhatsApp 55 1309 9024 y proporciona toda la información que tengas.**

Gobierno de México | Gobernación Secretaría de Gobernación | CNB Comisión Nacional de Búsqueda

# ALERTA NACIONAL



## FICHA DE BÚSQUEDA DE PERSONA DESAPARECIDA

**KATERIN VALERIA OLVERA SANCHEZ**
**Folio Único de Identificación**
**FI26-1B3CDD82A-6169-42CF-B1FE-ACCAA88FA466**

**Edad al momento de la desaparición:** 16 **Edad Actual:** 16
**Lugar de nacimiento:** GUANAJUATO
**Sexo:** MUJER **Genero:** FEMENINO
**Nacionalidad:** MEXICANA **¿Habla español?:** SIN DATO
**Idioma o lengua indígena:** SIN DATO **Discapacidad:** NO
**Fecha de hechos:** 08/09/2026 **Hora de hechos:** 20:21 **Fecha de percato:** 08/09/2026 **Hora de percato:** 20:21
**Lugar de los hechos:** ESTADO: PUEBLA , MUNICIPIO: TEHUACÁN
**Carpeta de investigación** FGEP/CDI/FEIDDFPDCP/TEHUACAN-I/001255/2026

### DATOS

| | |
|---|---|
| Características físicas: | complexion: delgada, cara: redondo, color de la piel: moreno, cabello: rojizo largo lanoso, ojos: cafés medianos, boca: mediana, labios: gruesos, estatura: 155 cm |
| Señas particulares: | lunar pequeño de color caf ubicado en su barbilla |
| Prendas de vestir: | SIN DATO |
| Autoridades Competentes: | FISCALÍA GENERAL DEL ESTADO DE PUEBLA. |

ALERTA NACIONAL

La información que se visualiza de la persona desaparecida o no localizada, es recibida e integrada por las autoridades de la Federación y de las Entidades Federativas competentes, por lo que cualquier información que se visualice, puede ser con la autoridad de origen.

**Si tienes información que ayude a la localización de alguna Persona Desaparecida o No Localizada, comunicate desde México al número telefónico 800 028 7783 o WhatsApp 55 1309 9024 y proporciona toda la información que tengas.**

Gobierno de México | Gobernación Secretaría de Gobernación | CNB Comisión Nacional de Búsqueda

# ALERTA NACIONAL



## FICHA DE BÚSQUEDA DE PERSONA DESAPARECIDA

**KATHERINE NAOMI HUERTA RODRIGUEZ**
**Folio Único de Identificación**
**FI26-122FE2052-B2D6-4083-80F8-6BA0E5E24732**

**Edad al momento de la desaparición:** 17 **Edad Actual:** 17
**Lugar de nacimiento:** ESTADO DE MEXICO
**Sexo:** MUJER **Genero:** FEMENINO
**Nacionalidad:** MEXICANA **¿Habla español?:** SIN DATO
**Idioma o lengua indígena:** SIN DATO **Discapacidad:** NO
**Fecha de hechos:** 06/09/2026 **Hora de hechos:** 07:00 **Fecha de percato:** 06/09/2026 **Hora de percato:** 07:00
**Lugar de los hechos:** ESTADO: PUEBLA , MUNICIPIO: AQUIXTLA
**Carpeta de investigación** FGEP/CDI/FEIDDFPDCP/HUAUCHI-I/001249/2026

| DATOS | |
|---|---|
| Características físicas: | complexion: delgada, color de la piel: blanco, cabello: rojizo corto liso, ojos: cafés medianos, nariz: achatada, boca: mediana, labios: delgados, estatura: 158 cm, peso: 50kg |
| Señas particulares: | marcas de acne en el rostro |
| Prendas de vestir: | SIN DATO |
| Autoridades Competentes: | FISCALÍA GENERAL DEL ESTADO DE PUEBLA. |

ALERTA NACIONAL

La información que se visualiza de la persona desaparecida o no localizada, es recibida e integrada por las autoridades de la Federación y de las Entidades Federativas competentes, por lo que cualquier información que se visualice, puede ser con la autoridad de origen.

**Si tienes información que ayude a la localización de alguna Persona Desaparecida o No Localizada, comunicate desde México al número telefónico 800 028 7783 o WhatsApp 55 1309 9024 y proporciona toda la información que tengas.**

Gobierno de México | Gobernación Secretaría de Gobernación | CNB Comisión Nacional de Búsqueda

# ALERTA NACIONAL



## FICHA DE BÚSQUEDA DE PERSONA DESAPARECIDA

**LUIS ANTONIO ARANDIA CARRERA**
**Folio Único de Identificación**
**FI26-105FDF68F-3F13-4AFA-9F5B-AEA727D1CCFB**

**Edad al momento de la desaparición:** 20 **Edad Actual:** 20
**Lugar de nacimiento:** PUEBLA
**Sexo:** HOMBRE **Genero:** MASCULINO
**Nacionalidad:** MEXICANA **¿Habla español?:** SIN DATO
**Idioma o lengua indígena:** SIN DATO **Discapacidad:** NO
**Fecha de hechos:** 17/08/2026 **Hora de hechos:** 14:00 **Fecha de percato:** 17/08/2026 **Hora de percato:** 14:00
**Lugar de los hechos:** ESTADO: PUEBLA , MUNICIPIO: TLACOTEPEC DE BENITO JUÁREZ
**Carpeta de investigación** FGEP/CDI/FEIDDFPDCP/TEHUACAN-I/001256/2026

| DATOS | |
|---|---|
| Características físicas: | complexion: delgada, cara: redondo, color de la piel: moreno, cabello: negro corto liso, ojos: cafés pequeños, nariz: achatada, boca: mediana, labios: medianos, estatura: 170 cm |
| Señas particulares: | cicatrices en la parte de la tibia de lado izquierdo, por cortes de machete |
| Prendas de vestir: | SIN DATO |
| Autoridades Competentes: | FISCALÍA GENERAL DEL ESTADO DE PUEBLA. |

ALERTA NACIONAL

La información que se visualiza de la persona desaparecida o no localizada, es recibida e integrada por las autoridades de la Federación y de las Entidades Federativas competentes, por lo que cualquier información que se visualice, puede ser con la autoridad de origen.

**Si tienes información que ayude a la localización de alguna Persona Desaparecida o No Localizada, comunicate desde México al número telefónico 800 028 7783 o WhatsApp 55 1309 9024 y proporciona toda la información que tengas.**

Gobierno de México | Gobernación Secretaría de Gobernación | CNB Comisión Nacional de Búsqueda

# ALERTA NACIONAL



## FICHA DE BÚSQUEDA DE PERSONA DESAPARECIDA

**LUIS DANIEL HUITZIL VAZQUEZ**
**Folio Único de Identificación**
**FI26-1663D8C47-9B57-42AA-AD46-3A2C6BCEA1EA**

**Edad al momento de la desaparición:** 43 **Edad Actual:** 43
**Lugar de nacimiento:** PUEBLA
**Sexo:** HOMBRE **Genero:** MASCULINO
**Nacionalidad:** MEXICANA **¿Habla español?:** SIN DATO
**Idioma o lengua indígena:** SIN DATO **Discapacidad:** NO
**Fecha de hechos:** 09/09/2026 **Hora de hechos:** 16:00 **Fecha de percato:** 09/09/2026 **Hora de percato:** 16:00
**Lugar de los hechos:** ESTADO: PUEBLA , MUNICIPIO: PUEBLA
**Carpeta de investigación** FGEP/CDI/FEIDDFPDCP/DESAPARECIDOS.B-I/001258/2026

| DATOS | |
|---|---|
| Características físicas: | complexion: delgada, cara: no recuerda, color de la piel: moreno, cabello: negro corto liso, ojos: cafés medianos, nariz: recta, boca: no recuerda, labios: delgados, estatura: 172 cm, peso: 60kg |
| Señas particulares: | arte posterior de la oreja izquierda de color rojo |
| Prendas de vestir: | SIN DATO |
| Autoridades Competentes: | FISCALÍA GENERAL DEL ESTADO DE PUEBLA. |

ALERTA NACIONAL

La información que se visualiza de la persona desaparecida o no localizada, es recibida e integrada por las autoridades de la Federación y de las Entidades Federativas competentes, por lo que cualquier información que se visualice, puede ser con la autoridad de origen.

**Si tienes información que ayude a la localización de alguna Persona Desaparecida o No Localizada, comunicate desde México al número telefónico 800 028 7783 o WhatsApp 55 1309 9024 y proporciona toda la información que tengas.**

Gobierno de México | Gobernación Secretaría de Gobernación | CNB Comisión Nacional de Búsqueda

# ALERTA NACIONAL




ALERTA NACIONAL

La información que se visualiza de la persona desaparecida o no localizada, es recibida e integrada por las autoridades de la Federación y de las Entidades Federativas competentes, por lo que cualquier información que se visualice, puede ser con la autoridad de origen.

## FICHA DE BÚSQUEDA DE PERSONA DESAPARECIDA

**MANUEL JESUS SANSORES INTERIAN**
**Folio Único de Identificación**
**FI26-13F73EF27-6E13-481F-964B-72063C53E858**

**Edad al momento de la desaparición:** 39 **Edad Actual:** 40
**Lugar de nacimiento:** YUCATAN
**Sexo:** HOMBRE **Genero:** MASCULINO
**Nacionalidad:** MEXICANA **¿Habla español?:** SIN DATO
**Idioma o lengua indígena:** CASTELLANO **Discapacidad:** NO
**Fecha de hechos:** 06/08/2026 **Hora de hechos:** 13:54 **Fecha de percato:** 06/08/2026 **Hora de percato:** 16:00
**Lugar de los hechos:** ESTADO: QUINTANA ROO , MUNICIPIO: BENITO JUÁREZ
**Carpeta de investigación** FGE/QROO/CAN/UAPD/09/399/2026

| DATOS | |
|---|---|
| Características físicas: | complexion: mediana, cara: redondo, color de la piel: trigueño, cabello: negro corto liso, ojos: cafés medianos, nariz: achatada, boca: pequeña, labios: delgados, estatura: 165 cm, peso: 76kg |
| Señas particulares: | cicatriz en la ceja izquierda, tatuaje con la letra m, estrabismo en el ojo izquierdo, lunar en la mejilla derecha |
| Prendas de vestir: | pantalón color: azul marino, playera color: rojo, zapatos color: cafe |
| Autoridades Competentes: | FISCALÍA GENERAL DEL ESTADO DE QUINTA ROO. |

**Si tienes información que ayude a la localización de alguna Persona Desaparecida o No Localizada, comunicate desde México al número telefónico 800 028 7783 o WhatsApp 55 1309 9024 y proporciona toda la información que tengas.**

Gobierno de México | Gobernación Secretaría de Gobernación | CNB Comisión Nacional de Búsqueda

# ALERTA NACIONAL



ALERTA NACIONAL

La información que se visualiza de la persona desaparecida o no localizada, es recibida e integrada por las autoridades de la Federación y de las Entidades Federativas competentes, por lo que cualquier información que se visualice, puede ser con la autoridad de origen.

## FICHA DE BÚSQUEDA DE PERSONA DESAPARECIDA

**MAURICIO RIGOBERTO SASTRE SANCHEZ**
**Folio Único de Identificación**
**FI26-16C2E28E8-D1E3-460F-8906-8C9D4EB14827**

**Edad al momento de la desaparición:** 14 **Edad Actual:** 14
**Lugar de nacimiento:** TLAXCALA
**Sexo:** HOMBRE **Genero:** INDETERMINADO
**Nacionalidad:** MEXICANA **¿Habla español?:** SI
**Idioma o lengua indígena:** SIN DATO **Discapacidad:** NO
**Fecha de hechos:** 06/09/2026 **Hora de hechos:** 23:00 **Fecha de percato:** 07/09/2026 **Hora de percato:** 09:30
**Lugar de los hechos:** ESTADO: TLAXCALA , MUNICIPIO: CHIAUTEMPAN
**Carpeta de investigación** C.I. FG-AIFEPDNL/135/2026

### DATOS

| | |
|---|---|
| Características físicas: | complexion: delgada, cara: ovalado, color de la piel: moreno, cabello: negro corto liso, ojos: cafés medianos, nariz: recta, boca: grande, labios: delgados, estatura: 163 cm, peso: 40kg |
| Señas particulares: | lunar de aproximademente medio centimetro en el centro de la barbilla |
| Prendas de vestir: | SIN DATO |
| Autoridades Competentes: | FISCALÍA GENERAL DE JUSTICIA DEL ESTADO DE TLAXCALA. |

**Si tienes información que ayude a la localización de alguna Persona Desaparecida o No Localizada, comunicate desde México al número telefónico 800 028 7783 o WhatsApp 55 1309 9024 y proporciona toda la información que tengas.**

Gobierno de México | Gobernación Secretaría de Gobernación | CNB Comisión Nacional de Búsqueda

# ALERTA NACIONAL



ALERTA NACIONAL

La información que se visualiza de la persona desaparecida o no localizada, es recibida e integrada por las autoridades de la Federación y de las Entidades Federativas competentes, por lo que cualquier información que se visualice, puede ser con la autoridad de origen.

## FICHA DE BÚSQUEDA DE PERSONA DESAPARECIDA

**NAOMY BARRAGAN MARTINEZ**
**Folio Único de Identificación**
**FI26-151D326B4-7C86-447F-BCBB-646420E67930**

**Edad al momento de la desaparición:** 27 **Edad Actual:** 27
**Lugar de nacimiento:** CIUDAD DE MEXICO
**Sexo:** MUJER **Genero:** FEMENINO
**Nacionalidad:** MEXICANA **¿Habla español?:** SI
**Idioma o lengua indígena:** SIN DATO **Discapacidad:** NO
**Fecha de hechos:** 19/05/2026 **Hora de hechos:** 19:36 **Fecha de percato:** 28/05/2026 **Hora de percato:** 00:00
**Lugar de los hechos:** ESTADO: MICHOACAN , MUNICIPIO: URUAPAN
**Carpeta de investigación** FRUR/37794/2026

## DATOS

| | |
|---|---|
| Características físicas: | complexion: delgada, cara: cuadrado, color de la piel: moreno, cabello: castaño oscuro largo ondulado, ojos: cafés grandes, nariz: recta, boca: grande, labios: medianos, estatura: 157 cm, peso: 52kg |
| Señas particulares: | cicatriz por herida en ceja, cicatriz en brazo derecho por herida, tatuaje en brazo con figura de un girasol, tatuaje en pierna izquierda con la letra de una cancion, tatuaje en pierna derecha sin recordar figura, tatuaje en espalda de lado izquierdo con la figura de una medusa, tatuaje en espinilla de la pierna izquierda con la figura de un rostro con pasamontañas, tatuaje en pantorrilla de la pierna derecha con la figura de un cuchillo, tatuaje en abdomen de lado izquierdo sin recordar figura |
| Prendas de vestir: | SIN DATO |
| Autoridades Competentes: | FISCALÍA GENERAL DEL ESTADO DE MICHOACÁN. |

**Si tienes información que ayude a la localización de alguna Persona Desaparecida o No Localizada, comunicate desde México al número telefónico 800 028 7783 o WhatsApp 55 1309 9024 y proporciona toda la información que tengas.**

Gobierno de México | Gobernación Secretaría de Gobernación | CNB Comisión Nacional de Búsqueda

# ALERTA NACIONAL



ALERTA NACIONAL

La información que se visualiza de la persona desaparecida o no localizada, es recibida e integrada por las autoridades de la Federación y de las Entidades Federativas competentes, por lo que cualquier información que se visualice, puede ser con la autoridad de origen.

## FICHA DE BÚSQUEDA DE PERSONA DESAPARECIDA

**ROBERTO ROQUE TLALPA**
**Folio Único de Identificación**
**FI26-14EEBCE64-050F-4D96-AFE3-2230B6E2125E**

**Edad al momento de la desaparición:** 33 **Edad Actual:** 33
**Lugar de nacimiento:** TLAXCALA
**Sexo:** HOMBRE **Genero:** FEMENINO
**Nacionalidad:** MEXICANA **¿Habla español?:** SI
**Idioma o lengua indígena:** SIN DATO **Discapacidad:** NO
**Fecha de hechos:** 02/09/2026 **Hora de hechos:** 17:00 **Fecha de percato:** 07/09/2026 **Hora de percato:** 15:35
**Lugar de los hechos:** ESTADO: HIDALGO , MUNICIPIO: PACHUCA DE SOTO
**Carpeta de investigación** 12-2026-11354

## DATOS

| | |
|---|---|
| Características físicas: | complexion: delgada, color de la piel: moreno, cabello: negro largo crespo, ojos: cafés pequeños, boca: grande, labios: gruesos, estatura: 170 cm, peso: 60kg |
| Señas particulares: | lunar en espalda baja color negro y prominente , piercing en ombligo de color rosas |
| Prendas de vestir: | pantalón, sudadera color: rosa, zapatos color: gris |
| Autoridades Competentes: | PROCURADURÍA GENERAL DE JUSTICIA DEL ESTADO DE HIDALGO. |

**Si tienes información que ayude a la localización de alguna Persona Desaparecida o No Localizada, comunicate desde México al número telefónico 800 028 7783 o WhatsApp 55 1309 9024 y proporciona toda la información que tengas.**

Gobierno de México | Gobernación Secretaría de Gobernación | CNB Comisión Nacional de Búsqueda

# ALERTA NACIONAL



ALERTA NACIONAL

La información que se visualiza de la persona desaparecida o no localizada, es recibida e integrada por las autoridades de la Federación y de las Entidades Federativas competentes, por lo que cualquier información que se visualice, puede ser con la autoridad de origen.

## FICHA DE BÚSQUEDA DE PERSONA DESAPARECIDA

**RODRIGO JOSE DE LA LUZ**
**Folio Único de Identificación**
**FI26-1DF90B4F1-0CF9-451B-8599-8861838581FE**

**Edad al momento de la desaparición:** 24 **Edad Actual:** 24
**Lugar de nacimiento:** HIDALGO
**Sexo:** HOMBRE **Genero:** MASCULINO
**Nacionalidad:** MEXICANA **¿Habla español?:** SI
**Idioma o lengua indígena:** SIN DATO **Discapacidad:** NO
**Fecha de hechos:** 06/09/2026 **Hora de hechos:** 18:30 **Fecha de percato:** 07/09/2026 **Hora de percato:** 23:05
**Lugar de los hechos:** ESTADO: HIDALGO , MUNICIPIO: NOPALA DE VILLAGRÁN
**Carpeta de investigación** 06-2026-00659

| DATOS | |
|---|---|
| Características físicas: | complexion: robusta, color de la piel: moreno, cabello: negro corto liso, ojos: cafés medianos, boca: mediana, labios: medianos, estatura: 167 cm, peso: 90kg |
| Señas particulares: | tatuajes en los brasos, un triangulo con un ojo, un dios anubis, en el brazo derecho unos triangulos con numero s romanos, un leon, en el brazo izquierdo un angel caido, |
| Prendas de vestir: | pantalón color: azul, sudadera color: negro, zapatos color: cafe |
| Autoridades Competentes: | PROCURADURÍA GENERAL DE JUSTICIA DEL ESTADO DE HIDALGO. |

**Si tienes información que ayude a la localización de alguna Persona Desaparecida o No Localizada, comunicate desde México al número telefónico 800 028 7783 o WhatsApp 55 1309 9024 y proporciona toda la información que tengas.**

Gobierno de México | Gobernación Secretaría de Gobernación | CNB Comisión Nacional de Búsqueda

# ALERTA NACIONAL



ALERTA NACIONAL

La información que se visualiza de la persona desaparecida o no localizada, es recibida e integrada por las autoridades de la Federación y de las Entidades Federativas competentes, por lo que cualquier información que se visualice, puede ser con la autoridad de origen.

## FICHA DE BÚSQUEDA DE PERSONA DESAPARECIDA

**RUBY MUÑOZ HUERTA**
**Folio Único de Identificación**
**FI26-199491CF8-F56C-407A-A97C-339D82168587**

**Edad al momento de la desaparición:** 13 **Edad Actual:** 13
**Lugar de nacimiento:** PUEBLA
**Sexo:** MUJER **Genero:** FEMENINO
**Nacionalidad:** MEXICANA **¿Habla español?:** SIN DATO
**Idioma o lengua indígena:** SIN DATO **Discapacidad:** NO
**Fecha de hechos:** 30/08/2026 **Hora de hechos:** 04:00 **Fecha de percato:** 30/08/2026 **Hora de percato:** 04:00
**Lugar de los hechos:** ESTADO: PUEBLA , MUNICIPIO: TEPEXCO
**Carpeta de investigación** FGEP/CDI/FEIDDFPDCP/IZUCARMAT-I/001238/2026

### DATOS

| | |
|---|---|
| Características físicas: | complexion: delgada, cara: redondo, color de la piel: moreno, cabello: negro largo liso, ojos: cafés grandes, nariz: no recuerda, boca: grande, labios: gruesos, estatura: 140 cm, peso: 47kg |
| Señas particulares: | lunar en el tabique de la nariz, color cafe del lado derecho. |
| Prendas de vestir: | SIN DATO |
| Autoridades Competentes: | FISCALÍA GENERAL DEL ESTADO DE PUEBLA. |

**Si tienes información que ayude a la localización de alguna Persona Desaparecida o No Localizada, comunicate desde México al número telefónico 800 028 7783 o WhatsApp 55 1309 9024 y proporciona toda la información que tengas.**

Gobierno de México | Gobernación Secretaría de Gobernación | CNB Comisión Nacional de Búsqueda

# ALERTA NACIONAL



ALERTA NACIONAL

La información que se visualiza de la persona desaparecida o no localizada, es recibida e integrada por las autoridades de la Federación y de las Entidades Federativas competentes, por lo que cualquier información que se visualice, puede ser con la autoridad de origen.

## FICHA DE BÚSQUEDA DE PERSONA DESAPARECIDA

**YAZMIN DEL CARMEN MENDEZ ÑECO**
**Folio Único de Identificación**
**FI26-1DD3509EB-F40E-4B14-91F1-57164C0FFA85**

**Edad al momento de la desaparición:** 26 **Edad Actual:** 38
**Lugar de nacimiento:** VERACRUZ
**Sexo:** MUJER **Genero:** FEMENINO
**Nacionalidad:** MEXICANA **¿Habla español?:** SI
**Idioma o lengua indígena:** SIN DATO **Discapacidad:** NO
**Fecha de hechos:** 27/10/2013 **Hora de hechos:** 06:30 **Fecha de percato:** 27/10/2013 **Hora de percato:** 07:00
**Lugar de los hechos:** ESTADO: TAMAULIPAS , MUNICIPIO: REYNOSA
**Carpeta de investigación** FED/FEMDH/FEIDDF-TAMP/0000231/2024

| DATOS | |
|---|---|
| Características físicas: | , color de la piel: moreno, ojos: cafés pequeños, estatura: 165 cm |
| Señas particulares: | lunar en un antebrazo. |
| Prendas de vestir: | blusa, shorts, zapatos color: azul |
| Autoridades Competentes: | FISCALÍA GENERAL DE LA REPÚBLICA. |

**Si tienes información que ayude a la localización de alguna Persona Desaparecida o No Localizada, comunicate desde México al número telefónico 800 028 7783 o WhatsApp 55 1309 9024 y proporciona toda la información que tengas.**

Gobierno de México | Gobernación Secretaría de Gobernación | CNB Comisión Nacional de Búsqueda

# ALERTA NACIONAL




ALERTA NACIONAL

La información que se visualiza de la persona desaparecida o no localizada, es recibida e integrada por las autoridades de la Federación y de las Entidades Federativas competentes, por lo que cualquier información que se visualice, puede ser con la autoridad de origen.

## FICHA DE BÚSQUEDA DE PERSONA DESAPARECIDA

**ADRIAN SANTOS REYES**
**Folio Único de Identificación**
**FI26-16BD375A7-145C-4B07-9A2B-BB86D38987E6**

**Edad al momento de la desaparición:** 28 **Edad Actual:** 28
**Lugar de nacimiento:** NUEVO LEON
**Sexo:** HOMBRE **Genero:** MASCULINO
**Nacionalidad:** MEXICANA **¿Habla español?:** SI
**Idioma o lengua indígena:** SIN DATO **Discapacidad:** NO
**Fecha de hechos:** 05/09/2026 **Hora de hechos:** 11:00 **Fecha de percato:** 05/09/2026 **Hora de percato:** 11:00
**Lugar de los hechos:** ESTADO: TAMAULIPAS , MUNICIPIO: REYNOSA
**Carpeta de investigación** FGJT/FEIDDFP/REY/UE1/00315/2026

### DATOS

| | |
|---|---|
| Características físicas: | complexion: mediana, cara: ovalado, color de la piel: blanco, cabello: negro corto ondulado, ojos: cafés pequeños, boca: mediana, labios: delgados, estatura: 172 cm, peso: 80kg |
| Señas particulares: | en el antebrazo del lado izquierdo tiene una cicatriz pequeña de una quemadura |
| Prendas de vestir: | SIN DATO |
| Autoridades Competentes: | FISCALÍA GENERAL DE JUSTICIA DEL ESTADO DE TAMAULIPAS. |

**Si tienes información que ayude a la localización de alguna Persona Desaparecida o No Localizada, comunicate desde México al número telefónico 800 028 7783 o WhatsApp 55 1309 9024 y proporciona toda la información que tengas.**

Gobierno de México | Gobernación Secretaría de Gobernación | CNB Comisión Nacional de Búsqueda

# ALERTA NACIONAL



## FICHA DE BÚSQUEDA DE PERSONA DESAPARECIDA

**ALEXIS KALEB RIVERA CERVANTES**
**Folio Único de Identificación**
**FI26-1575C591C-1AB7-4B06-BFC0-7CC6BE52763C**

**Edad al momento de la desaparición:** 19 **Edad Actual:** 19
**Lugar de nacimiento:** OAXACA
**Sexo:** HOMBRE **Genero:** MASCULINO
**Nacionalidad:** MEXICANA **¿Habla español?:** SI
**Idioma o lengua indígena:** SIN DATO **Discapacidad:** NO
**Fecha de hechos:** 17/06/2026 **Hora de hechos:** 23:00 **Fecha de percato:** 18/06/2026 **Hora de percato:** 19:12
**Lugar de los hechos:** ESTADO: OAXACA , MUNICIPIO: SAN PEDRO MIXTEPEC-JUQUILA
**Carpeta de investigación** 14213/FDPE/2026

### DATOS

| | |
|---|---|
| Características físicas: | complexion: delgada, cara: ovalado, color de la piel: blanco, cabello: negro corto liso, ojos: cafés medianos, nariz: recta, boca: mediana, labios: gruesos, estatura: 170 cm, peso: 65kg |
| Señas particulares: | en el abdomen debido a una apendicitis |
| Prendas de vestir: | SIN DATO |
| Autoridades Competentes: | FISCALÍA GENERAL DEL ESTADO DE OAXACA. |

ALERTA NACIONAL

La información que se visualiza de la persona desaparecida o no localizada, es recibida e integrada por las autoridades de la Federación y de las Entidades Federativas competentes, por lo que cualquier información que se visualice, puede ser con la autoridad de origen.

**Si tienes información que ayude a la localización de alguna Persona Desaparecida o No Localizada, comunicate desde México al número telefónico 800 028 7783 o WhatsApp 55 1309 9024 y proporciona toda la información que tengas.**

Gobierno de México | Gobernación Secretaría de Gobernación | CNB Comisión Nacional de Búsqueda

# ALERTA NACIONAL



## FICHA DE BÚSQUEDA DE PERSONA DESAPARECIDA

**DANIEL SANCHEZ AGUILAR**
**Folio Único de Identificación**
**FI26-1FFAE59AE-B7F1-4CE9-A1CC-34DE83207694**

**Edad al momento de la desaparición:** 19 **Edad Actual:** 19
**Lugar de nacimiento:** PUEBLA
**Sexo:** HOMBRE **Genero:** MASCULINO
**Nacionalidad:** MEXICANA **¿Habla español?:** SIN DATO
**Idioma o lengua indígena:** SIN DATO **Discapacidad:** NO
**Fecha de hechos:** 02/09/2026 **Hora de hechos:** 10:30 **Fecha de percato:** 02/09/2026 **Hora de percato:** 10:30
**Lugar de los hechos:** ESTADO: PUEBLA , MUNICIPIO: CHIAUTLA
**Carpeta de investigación** FGEP/CDI/FEIDDFPDCP/IZUCARMAT-I/001244/2026

| DATOS | |
|---|---|
| Características físicas: | complexion: robusta, cara: cuadrado, color de la piel: moreno, cabello: negro corto liso, ojos: cafés pequeños, nariz: recta, boca: grande, labios: gruesos, estatura: 155 cm, peso: 65kg |
| Señas particulares: | cicatriz pequeña en la frente por una caida de color morado. |
| Prendas de vestir: | SIN DATO |
| Autoridades Competentes: | FISCALÍA GENERAL DEL ESTADO DE PUEBLA. |

ALERTA NACIONAL

La información que se visualiza de la persona desaparecida o no localizada, es recibida e integrada por las autoridades de la Federación y de las Entidades Federativas competentes, por lo que cualquier información que se visualice, puede ser con la autoridad de origen.

**Si tienes información que ayude a la localización de alguna Persona Desaparecida o No Localizada, comunicate desde México al número telefónico 800 028 7783 o WhatsApp 55 1309 9024 y proporciona toda la información que tengas.**

Gobierno de México | Gobernación Secretaría de Gobernación | CNB Comisión Nacional de Búsqueda

# ALERTA NACIONAL



ALERTA NACIONAL

## FICHA DE BÚSQUEDA DE PERSONA DESAPARECIDA

**ENRIQUE ALEJANDRO HERMOSILLO ROCHA**
**Folio Único de Identificación**
**FI26-189DC1312-DCDC-40AE-B331-917F68E741F9**

**Edad al momento de la desaparición:** 49 **Edad Actual:** 49
**Lugar de nacimiento:** JALISCO
**Sexo:** HOMBRE **Genero:** MASCULINO
**Nacionalidad:** MEXICANA **¿Habla español?:** SIN DATO
**Idioma o lengua indígena:** SIN DATO **Discapacidad:** NO
**Fecha de hechos:** 08/05/2026 **Hora de hechos:** 19:25 **Fecha de percato:** 08/05/2026 **Hora de percato:** 19:25
**Lugar de los hechos:** ESTADO: JALISCO , MUNICIPIO: ZAPOPAN
**Carpeta de investigación** 28019/2026

### DATOS

| | |
|---|---|
| Características físicas: | complexion: delgada, cara: redondo, color de la piel: moreno, cabello: entrecano corto ondulado, ojos: cafés pequeños, nariz: achatada, boca: mediana, labios: medianos, estatura: 175 cm, peso: 65kg |
| Señas particulares: | cicatriz en el lado derecho del abdomen por operacion de hernia inguinal, lunar en el muslo izquierdo, un rosario en todo el cuello en tinta negra, leon en el pectoral izquierdo (en tinta negra), la palabra hermosillo en la parte alta de la espalda (en letra gtica),, en el hombro derecho tiene llamas, (en tinta negra), en el hombro izquierdo con grecas (en tinta negra) |
| Prendas de vestir: | camisa, pantalón color: azul cielo |
| Autoridades Competentes: | FISCALÍA GENERAL DEL ESTADO DE JALISCO. |

La información que se visualiza de la persona desaparecida o no localizada, es recibida e integrada por las autoridades de la Federación y de las Entidades Federativas competentes, por lo que cualquier información que se visualice, puede ser con la autoridad de origen.

**Si tienes información que ayude a la localización de alguna Persona Desaparecida o No Localizada, comunicate desde México al número telefónico 800 028 7783 o WhatsApp 55 1309 9024 y proporciona toda la información que tengas.**

Gobierno de México | Gobernación Secretaría de Gobernación | CNB Comisión Nacional de Búsqueda

# ALERTA NACIONAL

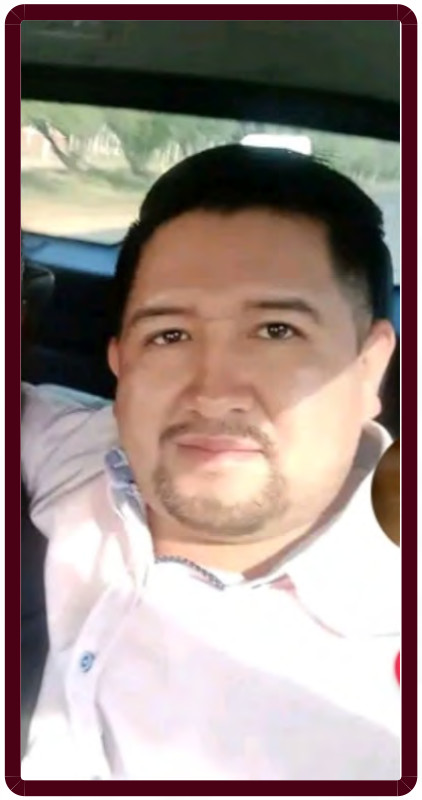

ALERTA NACIONAL

La información que se visualiza de la persona desaparecida o no localizada, es recibida e integrada por las autoridades de la Federación y de las Entidades Federativas competentes, por lo que cualquier información que se visualice, puede ser con la autoridad de origen.

## FICHA DE BÚSQUEDA DE PERSONA DESAPARECIDA

**ISMAEL ANTONIO GONZALEZ**
**Folio Único de Identificación**
**FI26-13211AEBD-B5BB-4180-B27F-4023660EBEEA**

**Edad al momento de la desaparición:** 37 **Edad Actual:** 37
**Lugar de nacimiento:** ESTADO DE MEXICO
**Sexo:** HOMBRE **Genero:** MASCULINO
**Nacionalidad:** MEXICANA **¿Habla español?:** SI
**Idioma o lengua indígena:** SIN DATO **Discapacidad:** NO
**Fecha de hechos:** 31/08/2026 **Hora de hechos:** 10:00 **Fecha de percato:** 05/09/2026 **Hora de percato:** 17:07
**Lugar de los hechos:** ESTADO: HIDALGO , MUNICIPIO: TETEPANGO
**Carpeta de investigación** 16-2026-02983

### DATOS

| | |
|---|---|
| Características físicas: | complexion: robusta, cara: redondo, color de la piel: blanco, cabello: negro corto liso, ojos: cafés medianos, boca: mediana, labios: medianos, estatura: 180 cm, peso: 77kg |
| Señas particulares: | tataujes de un corazon , san juditas y la muerte |
| Prendas de vestir: | pantalón, sudadera color: blanco |
| Autoridades Competentes: | PROCURADURÍA GENERAL DE JUSTICIA DEL ESTADO DE HIDALGO. |

**Si tienes información que ayude a la localización de alguna Persona Desaparecida o No Localizada, comunicate desde México al número telefónico 800 028 7783 o WhatsApp 55 1309 9024 y proporciona toda la información que tengas.**

Gobierno de México | Gobernación Secretaría de Gobernación | CNB Comisión Nacional de Búsqueda

# ALERTA NACIONAL




## FICHA DE BÚSQUEDA DE PERSONA DESAPARECIDA

**JORGE ABRAHAM CHAVEZ MORAN**
**Folio Único de Identificación**
**FI26-174FE1D7E-5E55-4E4E-8ED2-FC383D874AE4**

**Edad al momento de la desaparición:** 26 **Edad Actual:** 35
**Lugar de nacimiento:** JALISCO
**Sexo:** HOMBRE **Genero:** MASCULINO
**Nacionalidad:** MEXICANA **¿Habla español?:** SIN DATO
**Idioma o lengua indígena:** SIN DATO **Discapacidad:** NO
**Fecha de hechos:** 19/07/2017 **Hora de hechos:** 00:00 **Fecha de percato:** 19/07/2017 **Hora de percato:** 19:30
**Lugar de los hechos:** ESTADO: JALISCO , MUNICIPIO: ZAPOPAN
**Carpeta de investigación** SIN DATO

## DATOS

| | |
|---|---|
| Características físicas: | complexion: delgada, cara: ovalado, color de la piel: moreno, ojos: cafés grandes, nariz: achatada, boca: mediana, labios: gruesos, estatura: 170 cm, peso: 66kg |
| Señas particulares: | nombre de yoselin en el antebrazo izquierdo, algo sin forma parece mancha brazo derecho a la altura del hombro |
| Prendas de vestir: | SIN DATO |
| Autoridades Competentes: | FISCALÍA GENERAL DEL ESTADO DE JALISCO. |

ALERTA NACIONAL

La información que se visualiza de la persona desaparecida o no localizada, es recibida e integrada por las autoridades de la Federación y de las Entidades Federativas competentes, por lo que cualquier información que se visualice, puede ser con la autoridad de origen.

**Si tienes información que ayude a la localización de alguna Persona Desaparecida o No Localizada, comunicate desde México al número telefónico 800 028 7783 o WhatsApp 55 1309 9024 y proporciona toda la información que tengas.**

Gobierno de México | Gobernación Secretaría de Gobernación | CNB Comisión Nacional de Búsqueda

# ALERTA NACIONAL




ALERTA NACIONAL

La información que se visualiza de la persona desaparecida o no localizada, es recibida e integrada por las autoridades de la Federación y de las Entidades Federativas competentes, por lo que cualquier información que se visualice, puede ser con la autoridad de origen.

## FICHA DE BÚSQUEDA DE PERSONA DESAPARECIDA

**JOSE ANTONIO GARCIA RAMIREZ**
**Folio Único de Identificación**
**FI26-194D22E10-90CB-49ED-9D33-2AB82074FBD0**

**Edad al momento de la desaparición:** 17 **Edad Actual:** 17
**Lugar de nacimiento:** HIDALGO
**Sexo:** HOMBRE **Genero:** MASCULINO
**Nacionalidad:** MEXICANA **¿Habla español?:** SI
**Idioma o lengua indígena:** SIN DATO **Discapacidad:** NO
**Fecha de hechos:** 06/09/2026 **Hora de hechos:** 19:00 **Fecha de percato:** 07/09/2026 **Hora de percato:** 16:39
**Lugar de los hechos:** ESTADO: HIDALGO , MUNICIPIO: TULANCINGO DE BRAVO
**Carpeta de investigación** 18-2026-03882

## DATOS

| | |
|---|---|
| Características físicas: | complexion: delgada, cara: ovalado, color de la piel: blanco, cabello: castaño claro largo ondulado, ojos: cafés medianos, nariz: recta, boca: mediana, labios: delgados, estatura: 172 cm, peso: 68kg |
| Señas particulares: | tatuajes en su brazo derecho en forma de alagran, fantasma, la mitad de una corona de espinas, en su mano izquierda tiene tatuada una rosa, en su brazo izquierdo tiene tatuado un corazn con telaraas y un crano escurrido, en su pantorrilla derecha tiene un crneo con manos tapndose la boca, en la rodilla derecha tiene tatuada la frase puñitos, todos de color negro, piercing ceja derecha, en forma bolitas, color negro |
| Prendas de vestir: | pants color: negro/rojo, playera color: negro, sudadera color: negro, tenis color: blanco/negro |
| Autoridades Competentes: | PROCURADURÍA GENERAL DE JUSTICIA DEL ESTADO DE HIDALGO. |

**Si tienes información que ayude a la localización de alguna Persona Desaparecida o No Localizada, comunicate desde México al número telefónico 800 028 7783 o WhatsApp 55 1309 9024 y proporciona toda la información que tengas.**

Gobierno de México | Gobernación Secretaría de Gobernación | CNB Comisión Nacional de Búsqueda

# ALERTA NACIONAL



ALERTA NACIONAL

La información que se visualiza de la persona desaparecida o no localizada, es recibida e integrada por las autoridades de la Federación y de las Entidades Federativas competentes, por lo que cualquier información que se visualice, puede ser con la autoridad de origen.

## FICHA DE BÚSQUEDA DE PERSONA DESAPARECIDA

**JOSE BERNARDO PEREZ RANGEL**
**Folio Único de Identificación**
**FI26-1A41ADE2F-EB85-49D8-B652-7C59F4A9CE03**

**Edad al momento de la desaparición:** 18 **Edad Actual:** 18
**Lugar de nacimiento:** TAMAULIPAS
**Sexo:** HOMBRE **Genero:** MASCULINO
**Nacionalidad:** MEXICANA **¿Habla español?:** SI
**Idioma o lengua indígena:** SIN DATO **Discapacidad:** NO
**Fecha de hechos:** 05/09/2026 **Hora de hechos:** 13:30 **Fecha de percato:** 05/09/2026 **Hora de percato:** 13:30
**Lugar de los hechos:** ESTADO: TAMAULIPAS , MUNICIPIO: MATAMOROS
**Carpeta de investigación** FGJT/FEIDDFP/MAT/UE1/00164/2026

### DATOS

| | |
|---|---|
| Características físicas: | complexion: delgada, cara: ovalado, color de la piel: trigueño, cabello: negro mediano liso, ojos: cafés medianos, boca: mediana, labios: gruesos, estatura: 170 cm, peso: 45kg |
| Señas particulares: | tatuaje de la fecha 24/02/12 en el brazo izquierdo |
| Prendas de vestir: | SIN DATO |
| Autoridades Competentes: | FISCALÍA GENERAL DE JUSTICIA DEL ESTADO DE TAMAULIPAS. |

**Si tienes información que ayude a la localización de alguna Persona Desaparecida o No Localizada, comunicate desde México al número telefónico 800 028 7783 o WhatsApp 55 1309 9024 y proporciona toda la información que tengas.**

Gobierno de México | Gobernación Secretaría de Gobernación | CNB Comisión Nacional de Búsqueda

# ALERTA NACIONAL

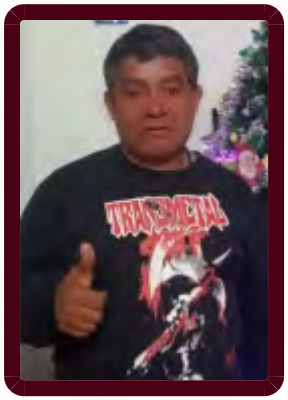

## FICHA DE BÚSQUEDA DE PERSONA DESAPARECIDA

**JULIO CESAR PROO TORRES**
**Folio Único de Identificación**
**FI26-19FB266E5-551D-4F3B-9EB2-031E7F3757D7**

**Edad al momento de la desaparición:** 51 **Edad Actual:** 51
**Lugar de nacimiento:** PUEBLA
**Sexo:** HOMBRE **Genero:** MASCULINO
**Nacionalidad:** MEXICANA **¿Habla español?:** SIN DATO
**Idioma o lengua indígena:** SIN DATO **Discapacidad:** NO
**Fecha de hechos:** 02/09/2026 **Hora de hechos:** 11:30 **Fecha de percato:** 02/09/2026 **Hora de percato:** 11:30
**Lugar de los hechos:** ESTADO: PUEBLA , MUNICIPIO: PUEBLA
**Carpeta de investigación** FGEP/CDI/FEIDDFPDCP/DESAPARECIDOS.B-I/001251/2026

| DATOS | |
|---|---|
| Características físicas: | complexion: delgada, cara: cuadrado, color de la piel: moreno, ojos: cafés pequeños, nariz: recta, boca: mediana, labios: delgados, estatura: 152 cm |
| Señas particulares: | cicatriz en la coronilla de la cabeza de aproximadamente 2 cm, en forma lineal |
| Prendas de vestir: | SIN DATO |
| Autoridades Competentes: | FISCALÍA GENERAL DEL ESTADO DE PUEBLA. |

ALERTA NACIONAL

La información que se visualiza de la persona desaparecida o no localizada, es recibida e integrada por las autoridades de la Federación y de las Entidades Federativas competentes, por lo que cualquier información que se visualice, puede ser con la autoridad de origen.

**Si tienes información que ayude a la localización de alguna Persona Desaparecida o No Localizada, comunicate desde México al número telefónico 800 028 7783 o WhatsApp 55 1309 9024 y proporciona toda la información que tengas.**

Gobierno de México | Gobernación Secretaría de Gobernación | CNB Comisión Nacional de Búsqueda

# ALERTA NACIONAL



## FICHA DE BÚSQUEDA DE PERSONA DESAPARECIDA

**LUIS FERNANDO QUINTANA DURAN**
**Folio Único de Identificación**
**FI26-1EA627972-8548-4B79-8B74-C585EB8DD79C**

**Edad al momento de la desaparición:** 39 **Edad Actual:** 39
**Lugar de nacimiento:** CHIHUAHUA
**Sexo:** HOMBRE **Genero:** MASCULINO
**Nacionalidad:** MEXICANA **¿Habla español?:** SIN DATO
**Idioma o lengua indígena:** SIN DATO **Discapacidad:** NO
**Fecha de hechos:** 03/09/2026 **Hora de hechos:** 05:00 **Fecha de percato:** 03/09/2026 **Hora de percato:** 05:00
**Lugar de los hechos:** ESTADO: PUEBLA , MUNICIPIO: SAN NICOLÁS BUENOS AIRES
**Carpeta de investigación** FGEP/CDI/FEIDDFPDCP/TECAM-I/001237/2026

| DATOS | |
|---|---|
| Características físicas: | complexion: robusta, cara: redondo, color de la piel: blanco, cabello: castaño oscuro corto liso, ojos: cafés grandes, nariz: recta, boca: mediana, labios: medianos, estatura: 160 cm, peso: 100kg |
| Señas particulares: | en el estomago tiene muchas cicatrices como estrias |
| Prendas de vestir: | SIN DATO |
| Autoridades Competentes: | FISCALÍA GENERAL DEL ESTADO DE PUEBLA. |

ALERTA NACIONAL

La información que se visualiza de la persona desaparecida o no localizada, es recibida e integrada por las autoridades de la Federación y de las Entidades Federativas competentes, por lo que cualquier información que se visualice, puede ser con la autoridad de origen.

**Si tienes información que ayude a la localización de alguna Persona Desaparecida o No Localizada, comunicate desde México al número telefónico 800 028 7783 o WhatsApp 55 1309 9024 y proporciona toda la información que tengas.**

Gobierno de México | Gobernación Secretaría de Gobernación | CNB Comisión Nacional de Búsqueda

# ALERTA NACIONAL



ALERTA NACIONAL

La información que se visualiza de la persona desaparecida o no localizada, es recibida e integrada por las autoridades de la Federación y de las Entidades Federativas competentes, por lo que cualquier información que se visualice, puede ser con la autoridad de origen.

## FICHA DE BÚSQUEDA DE PERSONA DESAPARECIDA

**LUIS HERNANDEZ SANCHEZ**
**Folio Único de Identificación**
**FI26-14C462BF5-0D45-4FD1-80F1-522D84A6C6B7**

**Edad al momento de la desaparición:** 38 **Edad Actual:** 38
**Lugar de nacimiento:** VERACRUZ
**Sexo:** HOMBRE **Genero:** MASCULINO
**Nacionalidad:** MEXICANA **¿Habla español?:** SI
**Idioma o lengua indígena:** SIN DATO **Discapacidad:** NO
**Fecha de hechos:** 30/08/2026 **Hora de hechos:** 14:00 **Fecha de percato:** 30/08/2026 **Hora de percato:** 14:00
**Lugar de los hechos:** ESTADO: VERACRUZ , MUNICIPIO: RAFAEL LUCIO
**Carpeta de investigación** XAL/FIM/FEADPD/203/2026

### DATOS

| | |
|---|---|
| Características físicas: | complexion: robusta, cara: ovalado, color de la piel: moreno, cabello: castaño oscuro corto liso, ojos: cafés medianos, nariz: recta, boca: pequeña, labios: delgados, estatura: 160 cm, peso: 76kg |
| Señas particulares: | le falta un pedazo del dedo medio de mano izquierda |
| Prendas de vestir: | SIN DATO |
| Autoridades Competentes: | FISCALÍA GENERAL DEL ESTADO DE VERACRUZ DE IGNACIO DE LA LLAVE. |

**Si tienes información que ayude a la localización de alguna Persona Desaparecida o No Localizada, comunicate desde México al número telefónico 800 028 7783 o WhatsApp 55 1309 9024 y proporciona toda la información que tengas.**

Gobierno de México | Gobernación Secretaría de Gobernación | CNB Comisión Nacional de Búsqueda

# ALERTA NACIONAL



## FICHA DE BÚSQUEDA DE PERSONA DESAPARECIDA

**MANUEL CASTRELLON DURAN**
**Folio Único de Identificación**
**FI26-1BDD491A0-AF70-402A-97A3-21D5C968F4B8**

**Edad al momento de la desaparición:** 24 **Edad Actual:** 24
**Lugar de nacimiento:** CHIHUAHUA
**Sexo:** HOMBRE **Genero:** MASCULINO
**Nacionalidad:** MEXICANA **¿Habla español?:** SIN DATO
**Idioma o lengua indígena:** SIN DATO **Discapacidad:** NO
**Fecha de hechos:** 03/09/2026 **Hora de hechos:** 05:00 **Fecha de percato:** 03/09/2026 **Hora de percato:** 05:00
**Lugar de los hechos:** ESTADO: PUEBLA , MUNICIPIO: SAN NICOLÁS BUENOS AIRES
**Carpeta de investigación** FGEP/CDI/FEIDDFPDCP/TECAM-I/001237/2026

## DATOS

| | |
|---|---|
| Características físicas: | complexion: delgada, cara: ovalado, color de la piel: moreno, cabello: negro corto ondulado, ojos: cafés medianos, nariz: recta, labios: gruesos, estatura: 195 cm, peso: 78kg |
| Señas particulares: | cicatrices que es de la reconstruccion de craneo |
| Prendas de vestir: | SIN DATO |
| Autoridades Competentes: | FISCALÍA GENERAL DEL ESTADO DE PUEBLA. |

ALERTA NACIONAL

La información que se visualiza de la persona desaparecida o no localizada, es recibida e integrada por las autoridades de la Federación y de las Entidades Federativas competentes, por lo que cualquier información que se visualice, puede ser con la autoridad de origen.

**Si tienes información que ayude a la localización de alguna Persona Desaparecida o No Localizada, comunicate desde México al número telefónico 800 028 7783 o WhatsApp 55 1309 9024 y proporciona toda la información que tengas.**

Gobierno de México | Gobernación Secretaría de Gobernación | CNB Comisión Nacional de Búsqueda

# ALERTA NACIONAL

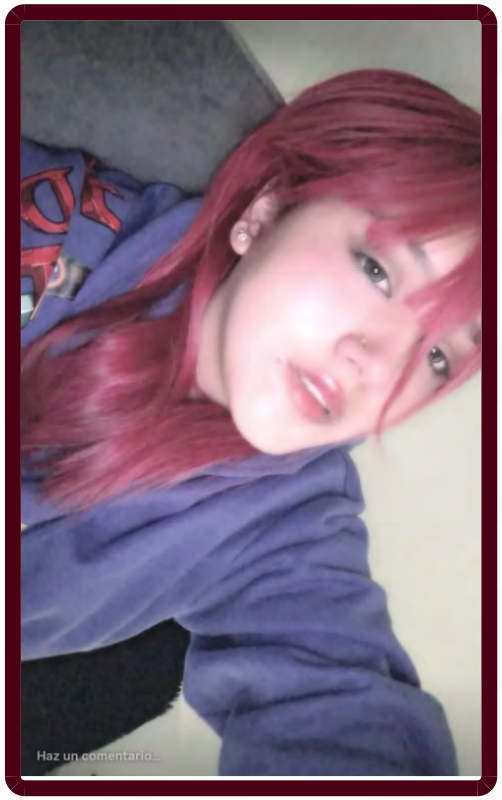


ALERTA NACIONAL

La información que se visualiza de la persona desaparecida o no localizada, es recibida e integrada por las autoridades de la Federación y de las Entidades Federativas competentes, por lo que cualquier información que se visualice, puede ser con la autoridad de origen.

## FICHA DE BÚSQUEDA DE PERSONA DESAPARECIDA

**MICHELLE GARCIA LAZCANO**
**Folio Único de Identificación**
**FI26-15B0A41F0-CC77-4D29-81D1-D98293B5C8A0**

**Edad al momento de la desaparición:** 20 **Edad Actual:** 20
**Lugar de nacimiento:** NACIONALIDAD EXTRANJERA
**Sexo:** MUJER **Genero:** FEMENINO
**Nacionalidad:** MEXICANA **¿Habla español?:** SI
**Idioma o lengua indígena:** SIN DATO **Discapacidad:** NO
**Fecha de hechos:** 03/09/2026 **Hora de hechos:** 13:40 **Fecha de percato:** 05/09/2026 **Hora de percato:** 05:07
**Lugar de los hechos:** ESTADO: HIDALGO , MUNICIPIO: TULANCINGO DE BRAVO
**Carpeta de investigación** 18-2026-03848

## DATOS

| | |
|---|---|
| Características físicas: | complexion: robusta, cara: ovalado, color de la piel: blanco, cabello: rojizo largo liso, ojos: cafés medianos, nariz: recta, boca: mediana, labios: delgados, estatura: 160 cm, peso: 75kg |
| Señas particulares: | pircing en la nariz, lado derecho |
| Prendas de vestir: | SIN DATO |
| Autoridades Competentes: | PROCURADURÍA GENERAL DE JUSTICIA DEL ESTADO DE HIDALGO. |

**Si tienes información que ayude a la localización de alguna Persona Desaparecida o No Localizada, comunicate desde México al número telefónico 800 028 7783 o WhatsApp 55 1309 9024 y proporciona toda la información que tengas.**

Gobierno de México | Gobernación Secretaría de Gobernación | CNB COMISIÓN NACIONAL DE BÚSQUEDA

# ALERTA NACIONAL

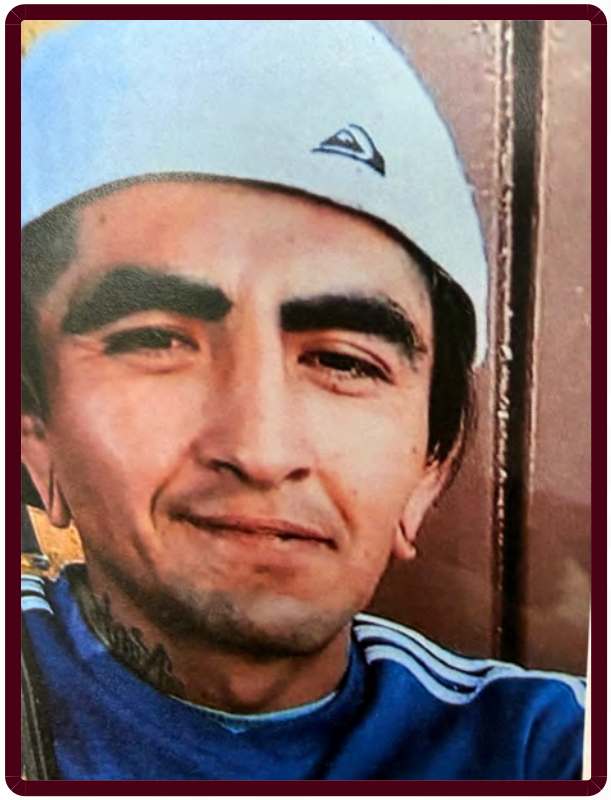

ALERTA NACIONAL

La información que se visualiza de la persona desaparecida o no localizada, es recibida e integrada por las autoridades de la Federación y de las Entidades Federativas competentes, por lo que cualquier información que se visualice, puede ser con la autoridad de origen.

## FICHA DE BÚSQUEDA DE PERSONA DESAPARECIDA

**OSCAR IGNACIO REYES JACOME**
**Folio Único de Identificación**
**FI26-1AEAB0792-FC24-4750-9C44-65AF7A86282C**

**Edad al momento de la desaparición:** 42 **Edad Actual:** 42
**Lugar de nacimiento:** ESTADO DE MEXICO
**Sexo:** HOMBRE **Genero:** MASCULINO
**Nacionalidad:** MEXICANA **¿Habla español?:** SI
**Idioma o lengua indígena:** SIN DATO **Discapacidad:** NO
**Fecha de hechos:** 02/09/2026 **Hora de hechos:** 02:00 **Fecha de percato:** 02/09/2026 **Hora de percato:** 02:00
**Lugar de los hechos:** ESTADO: CIUDAD DE MEXICO , MUNICIPIO: IZTACALCO
**Carpeta de investigación** CI-E-FDMDFDBP/C/UI-2 C/D/02266/09-2026

## DATOS

| | |
|---|---|
| Características físicas: | complexion: delgada, cara: ovalado, color de la piel: moreno, cabello: negro corto liso, ojos: cafés medianos, nariz: recta, boca: mediana, labios: medianos, estatura: 172 cm, peso: 78kg |
| Señas particulares: | tatuaje en el cuello del lado derecho, con el el nombre ambar, una cicatriz en el antebrazo del lado derecho, tatuaje en el estomago del lado izquierdo con la leyenda am, tatuaje el brazo izquierdo de una serpiente quetzalcoatl, tatuaje en la mano izquierda de trebol, cejas tatuadas, lobulo del lado derecho reventado |
| Prendas de vestir: | trusa |
| Autoridades Competentes: | FISCALÍA GENERAL DE JUSTICIA DE LA CIUDAD DE MÉXICO. |

**Si tienes información que ayude a la localización de alguna Persona Desaparecida o No Localizada, comunicate desde México al número telefónico 800 028 7783 o WhatsApp 55 1309 9024 y proporciona toda la información que tengas.**

Gobierno de México | Gobernación Secretaría de Gobernación | CNB Comisión Nacional de Búsqueda

# ALERTA NACIONAL



ALERTA NACIONAL

La información que se visualiza de la persona desaparecida o no localizada, es recibida e integrada por las autoridades de la Federación y de las Entidades Federativas competentes, por lo que cualquier información que se visualice, puede ser con la autoridad de origen.

## FICHA DE BÚSQUEDA DE PERSONA DESAPARECIDA

**RICARDO BENITEZ URBANO**
**Folio Único de Identificación**
**FI26-182736FFD-377B-45BC-B67D-354BBF0DA5DE**

**Edad al momento de la desaparición:** 37 **Edad Actual:** 37
**Lugar de nacimiento:** HIDALGO
**Sexo:** HOMBRE **Genero:** MASCULINO
**Nacionalidad:** MEXICANA **¿Habla español?:** SI
**Idioma o lengua indígena:** SIN DATO **Discapacidad:** NO
**Fecha de hechos:** 06/09/2026 **Hora de hechos:** 19:20 **Fecha de percato:** 07/09/2026 **Hora de percato:** 23:38
**Lugar de los hechos:** ESTADO: HIDALGO , MUNICIPIO: NOPALA DE VILLAGRÁN
**Carpeta de investigación** 06-2026-00659

### DATOS

| | |
|---|---|
| Características físicas: | complexion: robusta, color de la piel: moreno, cabello: negro corto liso, ojos: cafés grandes, nariz: recta, boca: mediana, labios: delgados, estatura: 169 cm, peso: 83kg |
| Señas particulares: | tatuajes de una rosa en su mano, pecho izquierdo con una frase no temas a donde vallas que has de morir donde debes, en patorrilla izquierda letras con elnombre de brianda |
| Prendas de vestir: | pantalón color: negro, sudadera color: negro, zapatos color: negro |
| Autoridades Competentes: | PROCURADURÍA GENERAL DE JUSTICIA DEL ESTADO DE HIDALGO. |

**Si tienes información que ayude a la localización de alguna Persona Desaparecida o No Localizada, comunicate desde México al número telefónico 800 028 7783 o WhatsApp 55 1309 9024 y proporciona toda la información que tengas.**

Gobierno de México | Gobernación Secretaría de Gobernación | CNB Comisión Nacional de Búsqueda

# ALERTA NACIONAL



ALERTA NACIONAL

La información que se visualiza de la persona desaparecida o no localizada, es recibida e integrada por las autoridades de la Federación y de las Entidades Federativas competentes, por lo que cualquier información que se visualice, puede ser con la autoridad de origen.

## FICHA DE BÚSQUEDA DE PERSONA DESAPARECIDA

**THALIA BRIYIC SANTOS OCHOA**
**Folio Único de Identificación**
**FI26-1006F8BBA-5607-4625-A82F-0AECE54C602C**

**Edad al momento de la desaparición:** 35 **Edad Actual:** 35
**Lugar de nacimiento:** MICHOACAN
**Sexo:** MUJER **Genero:** FEMENINO
**Nacionalidad:** MEXICANA **¿Habla español?:** SI
**Idioma o lengua indígena:** SIN DATO **Discapacidad:** SI
**Fecha de hechos:** 07/09/2026 **Hora de hechos:** 06:00 **Fecha de percato:** 07/09/2026 **Hora de percato:** 09:00
**Lugar de los hechos:** ESTADO: QUINTANA ROO , MUNICIPIO: SOLIDARIDAD
**Carpeta de investigación** FGE/QROO/SOL/09/7659/2026

### DATOS

| | |
|---|---|
| Características físicas: | complexion: delgada, color de la piel: blanco, cabello: negro largo ondulado, estatura: 160 cm, peso: 50kg |
| Señas particulares: | tatuaje en el antebrazo con las palabras mifamilia j.b. |
| Prendas de vestir: | SIN DATO |
| Autoridades Competentes: | FISCALÍA GENERAL DEL ESTADO DE QUINTA ROO. |

**Si tienes información que ayude a la localización de alguna Persona Desaparecida o No Localizada, comunicate desde México al número telefónico 800 028 7783 o WhatsApp 55 1309 9024 y proporciona toda la información que tengas.**

Gobierno de México | Gobernación Secretaría de Gobernación | CNB Comisión Nacional de Búsqueda

# ALERTA NACIONAL



ALERTA NACIONAL

La información que se visualiza de la persona desaparecida o no localizada, es recibida e integrada por las autoridades de la Federación y de las Entidades Federativas competentes, por lo que cualquier información que se visualice, puede ser con la autoridad de origen.

## FICHA DE BÚSQUEDA DE PERSONA DESAPARECIDA

**VALENTIN GARCIA VALDEZ**
**Folio Único de Identificación**
**FI26-1CC760454-8FC2-48E7-A0CC-ECCDDDC903BD**

**Edad al momento de la desaparición:** 24 **Edad Actual:** 24
**Lugar de nacimiento:** HIDALGO
**Sexo:** HOMBRE **Genero:** MASCULINO
**Nacionalidad:** MEXICANA **¿Habla español?:** SI
**Idioma o lengua indígena:** SIN DATO **Discapacidad:** NO
**Fecha de hechos:** 03/09/2026 **Hora de hechos:** 07:30 **Fecha de percato:** 05/09/2026 **Hora de percato:** 14:12
**Lugar de los hechos:** ESTADO: HIDALGO , MUNICIPIO: TEZONTEPEC DE ALDAMA
**Carpeta de investigación** 16-2026-02979

### DATOS

| | |
|---|---|
| Características físicas: | complexion: delgada, color de la piel: moreno, cabello: negro corto liso, ojos: cafés medianos, nariz: recta, boca: mediana, labios: delgados, estatura: 170 cm |
| Señas particulares: | NINGUNA |
| Prendas de vestir: | pantalón color: gris, playera color: negro, sudadera color: rojo, tenis color: negro |
| Autoridades Competentes: | PROCURADURÍA GENERAL DE JUSTICIA DEL ESTADO DE HIDALGO. |

**Si tienes información que ayude a la localización de alguna Persona Desaparecida o No Localizada, comunicate desde México al número telefónico 800 028 7783 o WhatsApp 55 1309 9024 y proporciona toda la información que tengas.**

Gobierno de México | Gobernación Secretaría de Gobernación | CNB Comisión Nacional de Búsqueda

# ALERTA NACIONAL



ALERTA NACIONAL

La información que se visualiza de la persona desaparecida o no localizada, es recibida e integrada por las autoridades de la Federación y de las Entidades Federativas competentes, por lo que cualquier información que se visualice, puede ser con la autoridad de origen.

## FICHA DE BÚSQUEDA DE PERSONA DESAPARECIDA

**VIANAY BEATRIZ GOMEZ ROJAS**
**Folio Único de Identificación**
**FI26-10A91051B-8315-411D-8109-A773454F80FC**

**Edad al momento de la desaparición:** 23 **Edad Actual:** 28
**Lugar de nacimiento:** SIN DATO
**Sexo:** MUJER **Genero:** FEMENINO
**Nacionalidad:** ESTADOUNIDENSE **¿Habla español?:** SI
**Idioma o lengua indígena:** SIN DATO **Discapacidad:** NO
**Fecha de hechos:** 17/10/2021 **Hora de hechos:** 20:15 **Fecha de percato:** 17/10/2021 **Hora de percato:** 20:15
**Lugar de los hechos:** ESTADO: JALISCO , MUNICIPIO: ENCARNACIÓN DE DÍAZ
**Carpeta de investigación** 32330/2021

### DATOS

| | |
|---|---|
| Características físicas: | complexion: robusta, cara: redondo, color de la piel: moreno, cabello: castaño oscuro largo ondulado, ojos: cafés pequeños, nariz: achatada, boca: grande, labios: gruesos, estatura: 150 cm, peso: 80kg |
| Señas particulares: | cicatriz en la ceja derecha de 4cm, a la altura de la clavicula del lado izquierdo leyenda ignorando que dice, acompañda de imagenes de pjaros y flores, en ante brazo |
| Prendas de vestir: | pantalón color: negro, sudadera color: rosa, tenis color: negro |
| Autoridades Competentes: | FISCALÍA GENERAL DEL ESTADO DE JALISCO. |

**Si tienes información que ayude a la localización de alguna Persona Desaparecida o No Localizada, comunicate desde México al número telefónico 800 028 7783 o WhatsApp 55 1309 9024 y proporciona toda la información que tengas.**

Gobierno de México | Gobernación Secretaría de Gobernación | CNB Comisión Nacional de Búsqueda

# ALERTA NACIONAL

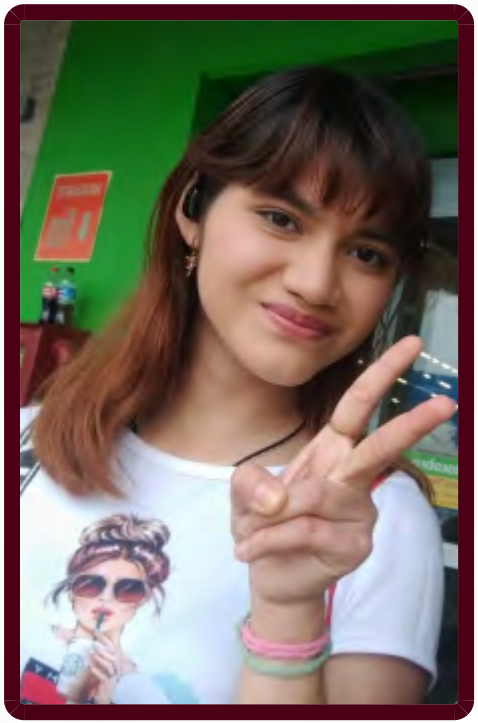

## FICHA DE BÚSQUEDA DE PERSONA DESAPARECIDA

**YANETTE AMALIA MUÑOZ FLORES**
**Folio Único de Identificación**
**FI26-166612B49-2432-443C-A055-E7D7CF4B935A**

**Edad al momento de la desaparición:** 19 **Edad Actual:** 19
**Lugar de nacimiento:** PUEBLA
**Sexo:** MUJER **Genero:** FEMENINO
**Nacionalidad:** MEXICANA **¿Habla español?:** SIN DATO
**Idioma o lengua indígena:** SIN DATO **Discapacidad:** NO
**Fecha de hechos:** 06/09/2026 **Hora de hechos:** 09:00 **Fecha de percato:** 06/09/2026 **Hora de percato:** 09:00
**Lugar de los hechos:** ESTADO: PUEBLA , MUNICIPIO: PUEBLA
**Carpeta de investigación** FGEP/CDI/FEIDDFPDCP/DESAPARECIDOS.B-I/001248/2026

| DATOS | |
|---|---|
| Características físicas: | complexion: delgada, cara: ovalado, color de la piel: blanco, cabello: castaño claro mediano liso, ojos: cafés medianos, nariz: achatada, boca: mediana, labios: gruesos, estatura: 160 cm, peso: 45kg |
| Señas particulares: | cicatriz en el cuello de cateter |
| Prendas de vestir: | SIN DATO |
| Autoridades Competentes: | FISCALÍA GENERAL DEL ESTADO DE PUEBLA. |

ALERTA NACIONAL

La información que se visualiza de la persona desaparecida o no localizada, es recibida e integrada por las autoridades de la Federación y de las Entidades Federativas competentes, por lo que cualquier información que se visualice, puede ser con la autoridad de origen.

**Si tienes información que ayude a la localización de alguna Persona Desaparecida o No Localizada, comunicate desde México al número telefónico 800 028 7783 o WhatsApp 55 1309 9024 y proporciona toda la información que tengas.**

Gobierno de México | Gobernación Secretaría de Gobernación | CNB COMISIÓN NACIONAL DE BÚSQUEDA

# ALERTA NACIONAL



ALERTA NACIONAL

La información que se visualiza de la persona desaparecida o no localizada, es recibida e integrada por las autoridades de la Federación y de las Entidades Federativas competentes, por lo que cualquier información que se visualice, puede ser con la autoridad de origen.

## FICHA DE BÚSQUEDA DE PERSONA DESAPARECIDA

**ARTURO DE LOS SANTOS MARTINEZ**
**Folio Único de Identificación**
**FI26-1CFE4330A-D102-4885-9A73-B9A70DB90A43**

**Edad al momento de la desaparición:** 42 **Edad Actual:** 42
**Lugar de nacimiento:** VERACRUZ
**Sexo:** HOMBRE **Genero:** MASCULINO
**Nacionalidad:** MEXICANA **¿Habla español?:** SI
**Idioma o lengua indígena:** SIN DATO **Discapacidad:** NO
**Fecha de hechos:** 10/01/2026 **Hora de hechos:** 16:30 **Fecha de percato:** 10/04/2026 **Hora de percato:** 16:30
**Lugar de los hechos:** ESTADO: ESTADO DE MEXICO , MUNICIPIO: ECATEPEC DE MORELOS
**Carpeta de investigación** ECA/CAJ/AEC/034/010261/26/01

## DATOS

| | |
|---|---|
| Características físicas: | complexion: robusta, cara: ovalado, color de la piel: moreno, cabello: negro corto liso, ojos: negros medianos, nariz: achatada, boca: pequeña, labios: medianos, estatura: 185 cm, peso: 85kg |
| Señas particulares: | cacatriz en pierna de cinco centimetros |
| Prendas de vestir: | chamarra color: azul, pantalón |
| Autoridades Competentes: | FISCALÍA GENERAL DE JUSTICIA DEL ESTADO DE MÉXICO. |

**Si tienes información que ayude a la localización de alguna Persona Desaparecida o No Localizada, comunicate desde México al número telefónico 800 028 7783 o WhatsApp 55 1309 9024 y proporciona toda la información que tengas.**

Gobierno de México | Gobernación Secretaría de Gobernación | CNB Comisión Nacional de Búsqueda

# ALERTA NACIONAL



ALERTA NACIONAL

La información que se visualiza de la persona desaparecida o no localizada, es recibida e integrada por las autoridades de la Federación y de las Entidades Federativas competentes, por lo que cualquier información que se visualice, puede ser con la autoridad de origen.

## FICHA DE BÚSQUEDA DE PERSONA DESAPARECIDA

**CARLOS DAVID VIDAL SANCHEZ**
**Folio Único de Identificación**
**FI26-1F05F8770-F454-4F34-B1F6-BE11A34B224A**

**Edad al momento de la desaparición:** 25 **Edad Actual:** 25
**Lugar de nacimiento:** HIDALGO
**Sexo:** HOMBRE **Genero:** MASCULINO
**Nacionalidad:** MEXICANA **¿Habla español?:** SI
**Idioma o lengua indígena:** SIN DATO **Discapacidad:** NO
**Fecha de hechos:** 25/08/2026 **Hora de hechos:** 20:00 **Fecha de percato:** 30/08/2026 **Hora de percato:** 15:30
**Lugar de los hechos:** ESTADO: HIDALGO , MUNICIPIO: NOPALA DE VILLAGRÁN
**Carpeta de investigación** 06-2026-00632

## DATOS

| | |
|---|---|
| Características físicas: | complexion: robusta, cara: redondo, color de la piel: blanco, cabello: castaño oscuro corto crespo, ojos: cafés grandes, boca: mediana, labios: medianos, estatura: 164 cm, peso: 106kg |
| Señas particulares: | santo de la santeria cubana en forma de concha, en clavicula izquierda, de color rojo con negro, el segundo en forma de un perro y una como cucaracha , que se ubica en la muñeca derecha y es de color negro, con la leyenda solo dios puede juzgarme, el tercero con form a de len, en el antebrazo derecho y en color negro, y el cuarto un frase en español en el brazo derecho pero no recuerda que dice. |
| Prendas de vestir: | chamarra color: negro, pantalón color: azul, playera color: verde, tenis color: blanco |
| Autoridades Competentes: | PROCURADURÍA GENERAL DE JUSTICIA DEL ESTADO DE HIDALGO. |

**Si tienes información que ayude a la localización de alguna Persona Desaparecida o No Localizada, comunicate desde México al número telefónico 800 028 7783 o WhatsApp 55 1309 9024 y proporciona toda la información que tengas.**

Gobierno de México | Gobernación Secretaría de Gobernación | CNB Comisión Nacional de Búsqueda

# ALERTA NACIONAL



ALERTA NACIONAL

La información que se visualiza de la persona desaparecida o no localizada, es recibida e integrada por las autoridades de la Federación y de las Entidades Federativas competentes, por lo que cualquier información que se visualice, puede ser con la autoridad de origen.

## FICHA DE BÚSQUEDA DE PERSONA DESAPARECIDA

**CASSANDRA SALINAS RODRIGUEZ**
**Folio Único de Identificación**
**FI26-12686D6C0-AC93-42DF-914A-55337A922E80**

**Edad al momento de la desaparición:** 21 **Edad Actual:** 21
**Lugar de nacimiento:** NUEVO LEON
**Sexo:** MUJER **Genero:** FEMENINO
**Nacionalidad:** MEXICANA **¿Habla español?:** SI
**Idioma o lengua indígena:** SIN DATO **Discapacidad:** NO
**Fecha de hechos:** 04/09/2026 **Hora de hechos:** 14:30 **Fecha de percato:** 04/09/2026 **Hora de percato:** 14:30
**Lugar de los hechos:** ESTADO: VERACRUZ , MUNICIPIO: TÚXPAM
**Carpeta de investigación** TXP/FIM/FEADPD/030/2026

## DATOS

| | |
|---|---|
| Características físicas: | complexion: delgada, cara: ovalado, color de la piel: blanco, cabello: negro mediano liso, ojos: negros medianos, nariz: recta, boca: grande, labios: gruesos, estatura: 162 cm, peso: 55kg |
| Señas particulares: | dos perforaciones en la nariz una de lado derecho y una de lado izquierdo |
| Prendas de vestir: | SIN DATO |
| Autoridades Competentes: | FISCALÍA GENERAL DEL ESTADO DE VERACRUZ DE IGNACIO DE LA LLAVE. |

**Si tienes información que ayude a la localización de alguna Persona Desaparecida o No Localizada, comunicate desde México al número telefónico 800 028 7783 o WhatsApp 55 1309 9024 y proporciona toda la información que tengas.**

Gobierno de México | Gobernación Secretaría de Gobernación | CNB Comisión Nacional de Búsqueda

# ALERTA NACIONAL



## FICHA DE BÚSQUEDA DE PERSONA DESAPARECIDA

**CESAR GUSTAVO BARRETO HERNANDEZ**
**Folio Único de Identificación**
**FI26-126B7035C-0A31-4BA5-9318-29391293138F**

**Edad al momento de la desaparición:** 27 **Edad Actual:** 27
**Lugar de nacimiento:** VERACRUZ
**Sexo:** HOMBRE **Genero:** MASCULINO
**Nacionalidad:** MEXICANA **¿Habla español?:** SI
**Idioma o lengua indígena:** SIN DATO **Discapacidad:** NO
**Fecha de hechos:** 02/09/2026 **Hora de hechos:** 07:00 **Fecha de percato:** 02/09/2026 **Hora de percato:** 07:00
**Lugar de los hechos:** ESTADO: VERACRUZ , MUNICIPIO: ANGEL R. CABADA
**Carpeta de investigación** SAT/FIM/FEADPD/043/2026

### DATOS

| | |
|---|---|
| Características físicas: | complexion: delgada, cara: ovalado, color de la piel: trigueño, cabello: negro corto liso, ojos: cafés grandes, nariz: recta, boca: pequeña, labios: delgados, estatura: 165 cm, peso: 75kg |
| Señas particulares: | en el cuello lado derecho tatuaje con la imagen de un beso |
| Prendas de vestir: | SIN DATO |
| Autoridades Competentes: | FISCALÍA GENERAL DEL ESTADO DE VERACRUZ DE IGNACIO DE LA LLAVE. |

ALERTA NACIONAL

La información que se visualiza de la persona desaparecida o no localizada, es recibida e integrada por las autoridades de la Federación y de las Entidades Federativas competentes, por lo que cualquier información que se visualice, puede ser con la autoridad de origen.

**Si tienes información que ayude a la localización de alguna Persona Desaparecida o No Localizada, comunicate desde México al número telefónico 800 028 7783 o WhatsApp 55 1309 9024 y proporciona toda la información que tengas.**

Gobierno de México | Gobernación Secretaría de Gobernación | CNB Comisión Nacional de Búsqueda

# ALERTA NACIONAL



ALERTA NACIONAL

## FICHA DE BÚSQUEDA DE PERSONA DESAPARECIDA

**EYRA JANNYNE VELAZQUEZ LOPEZ**
**Folio Único de Identificación**
**FI26-165E046D3-E52C-41B2-B09B-3C3B295E64CB**

**Edad al momento de la desaparición:** 24 **Edad Actual:** 24
**Lugar de nacimiento:** HIDALGO
**Sexo:** MUJER **Genero:** FEMENINO
**Nacionalidad:** MEXICANA **¿Habla español?:** SI
**Idioma o lengua indígena:** SIN DATO **Discapacidad:** NO
**Fecha de hechos:** 03/09/2026 **Hora de hechos:** 16:30 **Fecha de percato:** 04/09/2026 **Hora de percato:** 12:54
**Lugar de los hechos:** ESTADO: HIDALGO , MUNICIPIO: PACHUCA DE SOTO
**Carpeta de investigación** 12-2026-11244

### DATOS

| | |
|---|---|
| Características físicas: | complexion: delgada, cara: ovalado, color de la piel: moreno, cabello: negro largo liso, ojos: cafés pequeños, nariz: recta, boca: mediana, labios: gruesos, estatura: 160 cm, peso: 50kg |
| Señas particulares: | 3 tatuajes en la mano izquierda (letras y nmeros), se desconoce cules, en el pecho una gota de agua y uno en espalda baja pero se desconoce la forma |
| Prendas de vestir: | pantalón color: verde, playera color: blanco, tenis color: blanco |
| Autoridades Competentes: | PROCURADURÍA GENERAL DE JUSTICIA DEL ESTADO DE HIDALGO. |

La información que se visualiza de la persona desaparecida o no localizada, es recibida e integrada por las autoridades de la Federación y de las Entidades Federativas competentes, por lo que cualquier información que se visualice, puede ser con la autoridad de origen.

**Si tienes información que ayude a la localización de alguna Persona Desaparecida o No Localizada, comunicate desde México al número telefónico 800 028 7783 o WhatsApp 55 1309 9024 y proporciona toda la información que tengas.**

Gobierno de México | Gobernación Secretaría de Gobernación | CNB Comisión Nacional de Búsqueda

# ALERTA NACIONAL



## FICHA DE BÚSQUEDA DE PERSONA DESAPARECIDA

**GENOBEVA VAZQUEZ PEREZ**
**Folio Único de Identificación**
**FI26-14D7FAF4F-15E2-493E-8F16-E1609B3DC32B**

**Edad al momento de la desaparición:** 55 **Edad Actual:** 55
**Lugar de nacimiento:** VERACRUZ
**Sexo:** MUJER **Genero:** FEMENINO
**Nacionalidad:** MEXICANA **¿Habla español?:** SI
**Idioma o lengua indígena:** SIN DATO **Discapacidad:** NO
**Fecha de hechos:** 30/08/2026 **Hora de hechos:** 04:00 **Fecha de percato:** 04/09/2026 **Hora de percato:** 02:12
**Lugar de los hechos:** ESTADO: HIDALGO , MUNICIPIO: TULANCINGO DE BRAVO
**Carpeta de investigación** 18-2026-03827

### DATOS

| | |
|---|---|
| Características físicas: | complexion: delgada, cara: ovalado, color de la piel: moreno, cabello: negro corto ondulado, ojos: cafés pequeños, boca: pequeña, labios: delgados, estatura: 150 cm, peso: 70kg |
| Señas particulares: | NINGUNA |
| Prendas de vestir: | chamarra color: rojo, pantalón color: azul, zapatos color: blanco |
| Autoridades Competentes: | PROCURADURÍA GENERAL DE JUSTICIA DEL ESTADO DE HIDALGO. |

ALERTA NACIONAL

La información que se visualiza de la persona desaparecida o no localizada, es recibida e integrada por las autoridades de la Federación y de las Entidades Federativas competentes, por lo que cualquier información que se visualice, puede ser con la autoridad de origen.

**Si tienes información que ayude a la localización de alguna Persona Desaparecida o No Localizada, comunicate desde México al número telefónico 800 028 7783 o WhatsApp 55 1309 9024 y proporciona toda la información que tengas.**

Gobierno de México | Gobernación Secretaría de Gobernación | CNB Comisión Nacional de Búsqueda

# ALERTA NACIONAL

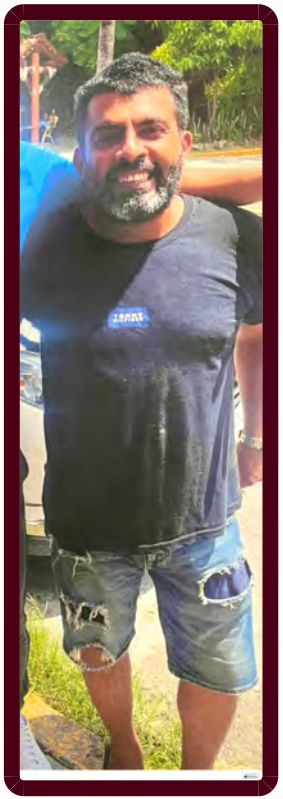

ALERTA NACIONAL

La información que se visualiza de la persona desaparecida o no localizada, es recibida e integrada por las autoridades de la Federación y de las Entidades Federativas competentes, por lo que cualquier información que se visualice, puede ser con la autoridad de origen.

## FICHA DE BÚSQUEDA DE PERSONA DESAPARECIDA

**GUSTAVO ALBERTO AGUILAR BLANCO**
**Folio Único de Identificación**
**FI26-1FAFC750A-3247-4DE0-8AA4-9ADF1D11082E**

**Edad al momento de la desaparición:** 43 **Edad Actual:** 43
**Lugar de nacimiento:** GUERRERO
**Sexo:** HOMBRE **Genero:** MASCULINO
**Nacionalidad:** MEXICANA **¿Habla español?:** SI
**Idioma o lengua indígena:** SIN DATO **Discapacidad:** NO
**Fecha de hechos:** 02/09/2026 **Hora de hechos:** 14:00 **Fecha de percato:** 02/09/2026 **Hora de percato:** 14:00
**Lugar de los hechos:** ESTADO: GUERRERO , MUNICIPIO: JOSÉ AZUETA
**Carpeta de investigación** 12130570100782040926

### DATOS

| | |
|---|---|
| Características físicas: | complexion: robusta, cara: redondo, color de la piel: moreno, cabello: negro corto liso, ojos: cafés medianos, nariz: alomada, boca: mediana, labios: gruesos, estatura: 175 cm, peso: 85kg |
| Señas particulares: | cicatriz en la rodilla izquierda |
| Prendas de vestir: | SIN DATO |
| Autoridades Competentes: | FISCALÍA GENERAL DEL ESTADO DE GUERRERO. |

**Si tienes información que ayude a la localización de alguna Persona Desaparecida o No Localizada, comunicate desde México al número telefónico 800 028 7783 o WhatsApp 55 1309 9024 y proporciona toda la información que tengas.**

Gobierno de México | Gobernación Secretaría de Gobernación | CNB Comisión Nacional de Búsqueda

# ALERTA NACIONAL



## FICHA DE BÚSQUEDA DE PERSONA DESAPARECIDA

**JORGE ABRAHAM CHAVEZ MORAN**
**Folio Único de Identificación**
**FI26-174FE1D7E-5E55-4E4E-8ED2-FC383D874AE4**

**Edad al momento de la desaparición:** 26 **Edad Actual:** 35
**Lugar de nacimiento:** JALISCO
**Sexo:** HOMBRE **Genero:** MASCULINO
**Nacionalidad:** MEXICANA **¿Habla español?:** SIN DATO
**Idioma o lengua indígena:** SIN DATO **Discapacidad:** NO
**Fecha de hechos:** 19/07/2017 **Hora de hechos:** 00:00 **Fecha de percato:** 19/07/2017 **Hora de percato:** 19:30
**Lugar de los hechos:** ESTADO: JALISCO , MUNICIPIO: ZAPOPAN
**Carpeta de investigación** SIN DATO

## DATOS

| | |
|---|---|
| Características físicas: | complexion: delgada, cara: ovalado, color de la piel: moreno, ojos: cafés grandes, nariz: achatada, boca: mediana, labios: gruesos, estatura: 170 cm, peso: 66kg |
| Señas particulares: | nombre de yoselin en el antebrazo izquierdo, algo sin forma parece mancha brazo derecho a la altura del hombro |
| Prendas de vestir: | SIN DATO |
| Autoridades Competentes: | FISCALÍA GENERAL DEL ESTADO DE JALISCO. |

ALERTA NACIONAL

La información que se visualiza de la persona desaparecida o no localizada, es recibida e integrada por las autoridades de la Federación y de las Entidades Federativas competentes, por lo que cualquier información que se visualice, puede ser con la autoridad de origen.

**Si tienes información que ayude a la localización de alguna Persona Desaparecida o No Localizada, comunicate desde México al número telefónico 800 028 7783 o WhatsApp 55 1309 9024 y proporciona toda la información que tengas.**

Gobierno de México | Gobernación Secretaría de Gobernación | CNB Comisión Nacional de Búsqueda

# ALERTA NACIONAL



ALERTA NACIONAL

## FICHA DE BÚSQUEDA DE PERSONA DESAPARECIDA

**JOSE VIVEROS ARTEAGA**
**Folio Único de Identificación**
**FI26-17F983152-E7D9-4632-A168-3C13C4A90C67**

**Edad al momento de la desaparición:** 29 **Edad Actual:** 29
**Lugar de nacimiento:** HIDALGO
**Sexo:** HOMBRE **Genero:** MASCULINO
**Nacionalidad:** MEXICANA **¿Habla español?:** SI
**Idioma o lengua indígena:** SIN DATO **Discapacidad:** NO
**Fecha de hechos:** 31/08/2026 **Hora de hechos:** 19:40 **Fecha de percato:** 03/09/2026 **Hora de percato:** 17:41
**Lugar de los hechos:** ESTADO: HIDALGO , MUNICIPIO: PACHUCA DE SOTO
**Carpeta de investigación** 12-2026-11211

| DATOS | |
|---|---|
| Características físicas: | complexion: delgada, cara: cuadrado, color de la piel: blanco, cabello: castaño claro corto liso, ojos: verdes medianos, nariz: recta, boca: pequeña, labios: delgados, estatura: 186 cm, peso: 74kg |
| Señas particulares: | tatuajes en el brazo derecho tiene un tatuaje de una galaxia, un sol, una puerta y las letras kgm, en la muñeca del brazo izquierdo tiene un tatuaje de un crculo con 3 puntos, en el pecho tiene un tatuaje de ying yang con las letras j.v.a. y en el ombligo tiene tatuado un espiral con unos tringulos, tiene un lunar de color cafe en la espalda baja, cicatriz en el menton de aproximadamente 3 cm de largo, accidente automovilstico, cicatriz en el brazo izquierdo de 15 cm |
| Prendas de vestir: | chamarra color: negro, pants color: azul marino, playera color: negro, tenis color: blanco |
| Autoridades Competentes: | PROCURADURÍA GENERAL DE JUSTICIA DEL ESTADO DE HIDALGO. |

La información que se visualiza de la persona desaparecida o no localizada, es recibida e integrada por las autoridades de la Federación y de las Entidades Federativas competentes, por lo que cualquier información que se visualice, puede ser con la autoridad de origen.

**Si tienes información que ayude a la localización de alguna Persona Desaparecida o No Localizada, comunicate desde México al número telefónico 800 028 7783 o WhatsApp 55 1309 9024 y proporciona toda la información que tengas.**

Gobierno de México | Gobernación Secretaría de Gobernación | CNB Comisión Nacional de Búsqueda

# ALERTA NACIONAL



ALERTA NACIONAL

La información que se visualiza de la persona desaparecida o no localizada, es recibida e integrada por las autoridades de la Federación y de las Entidades Federativas competentes, por lo que cualquier información que se visualice, puede ser con la autoridad de origen.

## FICHA DE BÚSQUEDA DE PERSONA DESAPARECIDA

**MAURO DANIEL VAZQUEZ TORRES**
**Folio Único de Identificación**
**FI26-1C29A61A8-FAF7-40FB-8A1F-83676B541C45**

**Edad al momento de la desaparición:** 22 **Edad Actual:** 22
**Lugar de nacimiento:** GUERRERO
**Sexo:** HOMBRE **Genero:** MASCULINO
**Nacionalidad:** MEXICANA **¿Habla español?:** SI
**Idioma o lengua indígena:** SIN DATO **Discapacidad:** NO
**Fecha de hechos:** 04/09/2026 **Hora de hechos:** 21:40 **Fecha de percato:** 04/09/2026 **Hora de percato:** 22:00
**Lugar de los hechos:** ESTADO: GUERRERO , MUNICIPIO: ACAPULCO DE JUÁREZ
**Carpeta de investigación** 12022510500196060926

## DATOS

| | |
|---|---|
| Características físicas: | complexion: delgada, cara: ovalado, color de la piel: moreno, cabello: negro corto ondulado, ojos: cafés grandes, nariz: recta, boca: mediana, labios: medianos, estatura: 175 cm, peso: 65kg |
| Señas particulares: | tatuaje en el brazo izquierdo en forma de un corazon con la letra v |
| Prendas de vestir: | SIN DATO |
| Autoridades Competentes: | FISCALÍA GENERAL DEL ESTADO DE GUERRERO. |

**Si tienes información que ayude a la localización de alguna Persona Desaparecida o No Localizada, comunicate desde México al número telefónico 800 028 7783 o WhatsApp 55 1309 9024 y proporciona toda la información que tengas.**

Gobierno de México | Gobernación Secretaría de Gobernación | CNB Comisión Nacional de Búsqueda

# ALERTA NACIONAL



ALERTA NACIONAL

## FICHA DE BÚSQUEDA DE PERSONA DESAPARECIDA

**MIGUEL SORIA ALCARAZ**
**Folio Único de Identificación**
**FI26-1FBC50410-2AFF-4A1F-B412-A79120CD0C5C**

**Edad al momento de la desaparición:** 38 **Edad Actual:** 38
**Lugar de nacimiento:** MICHOACAN
**Sexo:** HOMBRE **Genero:** MASCULINO
**Nacionalidad:** MEXICANA **¿Habla español?:** SI
**Idioma o lengua indígena:** SIN DATO **Discapacidad:** NO
**Fecha de hechos:** 27/08/2026 **Hora de hechos:** 15:00 **Fecha de percato:** 27/08/2026 **Hora de percato:** 15:00
**Lugar de los hechos:** ESTADO: MICHOACAN , MUNICIPIO: ANGAMACUTIRO
**Carpeta de investigación** FRLP/37512/2026

## DATOS

| | |
|---|---|
| Características físicas: | complexion: delgada, cara: ovalado, color de la piel: moreno, cabello: castaño oscuro corto ondulado, ojos: cafés medianos, boca: mediana, labios: gruesos, estatura: 180 cm, peso: 74kg |
| Señas particulares: | cicatriz en la barbilla de aproximadamente 3 centimetros, tatuaje de unas leyendas ubicado en la parte posterior superior del brazo izquierdo, sobre la zona del triceps, perdon como soy, mi madre es el amor de mi vida, tatuaje ubicado en el pecho consistente en una leyenda y la cheyenne, tatuaje ubicado en el brazo izquierdo en la parte inferior a la altura del antebrazo consistente en una leyenda aylin, tatuaje de la leyenda jovita en la cara interna del antebrazo derecho, a la altura de la muñeca |
| Prendas de vestir: | chamarra color: azul marino, pantalón color: azul, tenis color: negro |
| Autoridades Competentes: | FISCALÍA GENERAL DEL ESTADO DE MICHOACÁN. |

La información que se visualiza de la persona desaparecida o no localizada, es recibida e integrada por las autoridades de la Federación y de las Entidades Federativas competentes, por lo que cualquier información que se visualice, puede ser con la autoridad de origen.

**Si tienes información que ayude a la localización de alguna Persona Desaparecida o No Localizada, comunicate desde México al número telefónico 800 028 7783 o WhatsApp 55 1309 9024 y proporciona toda la información que tengas.**

Gobierno de México | Gobernación Secretaría de Gobernación | CNB Comisión Nacional de Búsqueda

# ALERTA NACIONAL



## FICHA DE BÚSQUEDA DE PERSONA DESAPARECIDA

**PAULO EFREN CARREON RENDON**
**Folio Único de Identificación**
**FI26-1C6A51CD0-0DCC-46A4-8EC7-4898C987472A**

**Edad al momento de la desaparición:** 49 **Edad Actual:** 49
**Lugar de nacimiento:** OAXACA
**Sexo:** HOMBRE **Genero:** MASCULINO
**Nacionalidad:** MEXICANA **¿Habla español?:** SI
**Idioma o lengua indígena:** SIN DATO **Discapacidad:** NO
**Fecha de hechos:** 31/08/2026 **Hora de hechos:** 08:30 **Fecha de percato:** 31/08/2026 **Hora de percato:** 08:40
**Lugar de los hechos:** ESTADO: GUERRERO , MUNICIPIO: IGUALA DE LA INDEPENDENCIA
**Carpeta de investigación** 12022510200193050926

| DATOS | |
|---|---|
| Características físicas: | complexion: delgada, cara: ovalado, color de la piel: moreno, cabello: negro corto ondulado, ojos: negros medianos, nariz: achatada, boca: mediana, labios: delgados, estatura: 164 cm, peso: 70kg |
| Señas particulares: | tatuaje en el antebrazo derecho en forma de un microfono clasico de color azul y aun lado tiene el nombre de alexander y tayri |
| Prendas de vestir: | SIN DATO |
| Autoridades Competentes: | FISCALÍA GENERAL DEL ESTADO DE GUERRERO. |

ALERTA NACIONAL

La información que se visualiza de la persona desaparecida o no localizada, es recibida e integrada por las autoridades de la Federación y de las Entidades Federativas competentes, por lo que cualquier información que se visualice, puede ser con la autoridad de origen.

**Si tienes información que ayude a la localización de alguna Persona Desaparecida o No Localizada, comunicate desde México al número telefónico 800 028 7783 o WhatsApp 55 1309 9024 y proporciona toda la información que tengas.**

Gobierno de México | Gobernación Secretaría de Gobernación | CNB Comisión Nacional de Búsqueda

# ALERTA NACIONAL



## FICHA DE BÚSQUEDA DE PERSONA DESAPARECIDA

**ROBERTO VAZQUEZ GONZALEZ**
**Folio Único de Identificación**
**FI26-116E2EF95-7519-4485-9FED-A82A004CBC47**

**Edad al momento de la desaparición:** 31 **Edad Actual:** 34
**Lugar de nacimiento:** GUANAJUATO
**Sexo:** HOMBRE **Genero:** MASCULINO
**Nacionalidad:** MEXICANA **¿Habla español?:** SI
**Idioma o lengua indígena:** SIN DATO **Discapacidad:** NO
**Fecha de hechos:** 21/12/2022 **Hora de hechos:** 00:00 **Fecha de percato:** 06/01/2023 **Hora de percato:** 14:37
**Lugar de los hechos:** ESTADO: QUINTANA ROO , MUNICIPIO: BACALAR
**Carpeta de investigación** FGE/QROO/BAC/01/10/2023

## DATOS

| | |
|---|---|
| Características físicas: | complexion: delgada, cara: cuadrado, color de la piel: moreno, cabello: castaño oscuro corto ondulado, ojos: cafés grandes, nariz: recta, boca: mediana, labios: medianos, estatura: 170 cm, peso: 75kg |
| Señas particulares: | una cicatriz por una cirugia de la vesicula en el lado derecha en la parte media del abdomen, una cicatriz en el parte media superior del brazo derecho |
| Prendas de vestir: | SIN DATO |
| Autoridades Competentes: | COMISIÓN LOCAL DE BÚSQUEDA DE PERSONAS EN EL ESTADO DE QUINTANA ROO. |

ALERTA NACIONAL

La información que se visualiza de la persona desaparecida o no localizada, es recibida e integrada por las autoridades de la Federación y de las Entidades Federativas competentes, por lo que cualquier información que se visualice, puede ser con la autoridad de origen.

**Si tienes información que ayude a la localización de alguna Persona Desaparecida o No Localizada, comunicate desde México al número telefónico 800 028 7783 o WhatsApp 55 1309 9024 y proporciona toda la información que tengas.**

Gobierno de México | Gobernación Secretaría de Gobernación | CNB Comisión Nacional de Búsqueda

# ALERTA NACIONAL



ALERTA NACIONAL

La información que se visualiza de la persona desaparecida o no localizada, es recibida e integrada por las autoridades de la Federación y de las Entidades Federativas competentes, por lo que cualquier información que se visualice, puede ser con la autoridad de origen.

## FICHA DE BÚSQUEDA DE PERSONA DESAPARECIDA

**ROMAN REYES MORENO**
**Folio Único de Identificación**
**FI26-125948AE8-3D4B-4CC8-AAA1-EDDD7388AEC0**

**Edad al momento de la desaparición:** 54 **Edad Actual:** 54
**Lugar de nacimiento:** GUERRERO
**Sexo:** HOMBRE **Genero:** MASCULINO
**Nacionalidad:** MEXICANA **¿Habla español?:** SI
**Idioma o lengua indígena:** SIN DATO **Discapacidad:** NO
**Fecha de hechos:** 01/09/2026 **Hora de hechos:** 07:00 **Fecha de percato:** 01/09/2026 **Hora de percato:** 07:00
**Lugar de los hechos:** ESTADO: GUERRERO , MUNICIPIO: IGUALA DE LA INDEPENDENCIA
**Carpeta de investigación** 12022510100192040926

### DATOS

| | |
|---|---|
| Características físicas: | complexion: robusta, cara: ovalado, color de la piel: blanco, cabello: negro corto ondulado, ojos: cafés medianos, nariz: recta, boca: mediana, labios: medianos, estatura: 175 cm, peso: 90kg |
| Señas particulares: | cicatriz en el abdomen |
| Prendas de vestir: | SIN DATO |
| Autoridades Competentes: | FISCALÍA GENERAL DEL ESTADO DE GUERRERO. |

**Si tienes información que ayude a la localización de alguna Persona Desaparecida o No Localizada, comunicate desde México al número telefónico 800 028 7783 o WhatsApp 55 1309 9024 y proporciona toda la información que tengas.**

Gobierno de México | Gobernación Secretaría de Gobernación | CNB Comisión Nacional de Búsqueda

# ALERTA NACIONAL

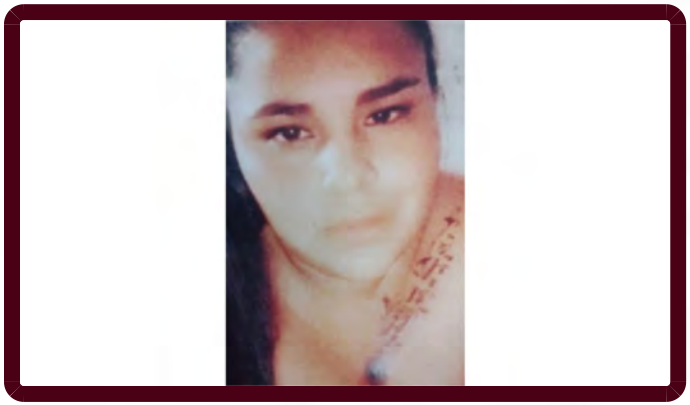

## FICHA DE BÚSQUEDA DE PERSONA DESAPARECIDA

**VIANAY BEATRIZ GOMEZ ROJAS**
**Folio Único de Identificación**
**FI26-10A91051B-8315-411D-8109-A773454F80FC**

**Edad al momento de la desaparición:** 23 **Edad Actual:** 28
**Lugar de nacimiento:** SIN DATO
**Sexo:** MUJER **Genero:** FEMENINO
**Nacionalidad:** ESTADOUNIDENSE **¿Habla español?:** SI
**Idioma o lengua indígena:** SIN DATO **Discapacidad:** NO
**Fecha de hechos:** 17/10/2021 **Hora de hechos:** 20:15 **Fecha de percato:** 17/10/2021 **Hora de percato:** 20:15
**Lugar de los hechos:** ESTADO: JALISCO , MUNICIPIO: ENCARNACIÓN DE DÍAZ
**Carpeta de investigación** 32330/2021

| DATOS | |
|---|---|
| Características físicas: | complexion: robusta, cara: redondo, color de la piel: moreno, cabello: castaño oscuro largo ondulado, ojos: cafés pequeños, nariz: achatada, boca: grande, labios: gruesos, estatura: 150 cm, peso: 80kg |
| Señas particulares: | cicatriz en la ceja derecha de 4cm, a la altura de la clavicula del lado izquierdo leyenda ignorando que dice, acompañda de imagenes de pjaros y flores, en ante brazo |
| Prendas de vestir: | pantalón color: negro, sudadera color: rosa, tenis color: negro |
| Autoridades Competentes: | FISCALÍA GENERAL DEL ESTADO DE JALISCO. |

ALERTA NACIONAL

La información que se visualiza de la persona desaparecida o no localizada, es recibida e integrada por las autoridades de la Federación y de las Entidades Federativas competentes, por lo que cualquier información que se visualice, puede ser con la autoridad de origen.

**Si tienes información que ayude a la localización de alguna Persona Desaparecida o No Localizada, comunicate desde México al número telefónico 800 028 7783 o WhatsApp 55 1309 9024 y proporciona toda la información que tengas.**

Gobierno de México | Gobernación Secretaría de Gobernación | CNB Comisión Nacional de Búsqueda

# ALERTA NACIONAL



ALERTA NACIONAL

La información que se visualiza de la persona desaparecida o no localizada, es recibida e integrada por las autoridades de la Federación y de las Entidades Federativas competentes, por lo que cualquier información que se visualice, puede ser con la autoridad de origen.

## FICHA DE BÚSQUEDA DE PERSONA DESAPARECIDA

**VICTOR MANUEL CIRIACO ALVARADO**
**Folio Único de Identificación**
**FI26-1E8A63B0D-9742-4D7D-B996-C35EC2462947**

**Edad al momento de la desaparición:** 15 **Edad Actual:** 15
**Lugar de nacimiento:** MICHOACAN
**Sexo:** HOMBRE **Genero:** MASCULINO
**Nacionalidad:** MEXICANA **¿Habla español?:** SI
**Idioma o lengua indígena:** SIN DATO **Discapacidad:** NO
**Fecha de hechos:** 20/08/2026 **Hora de hechos:** 03:00 **Fecha de percato:** 20/08/2026 **Hora de percato:** 03:00
**Lugar de los hechos:** ESTADO: MICHOACAN , MUNICIPIO: URUAPAN
**Carpeta de investigación** FRAP/36533/2026

### DATOS

| | |
|---|---|
| Características físicas: | , cara: redondo, color de la piel: moreno, cabello: negro largo liso, ojos: cafés pequeños, nariz: recta, boca: mediana, labios: gruesos, estatura: 165 cm, peso: 90kg |
| Señas particulares: | cicatriz arriba del ombligo |
| Prendas de vestir: | SIN DATO |
| Autoridades Competentes: | FISCALÍA GENERAL DEL ESTADO DE MICHOACÁN. |

**Si tienes información que ayude a la localización de alguna Persona Desaparecida o No Localizada, comunicate desde México al número telefónico 800 028 7783 o WhatsApp 55 1309 9024 y proporciona toda la información que tengas.**

Gobierno de México | Gobernación Secretaría de Gobernación | CNB Comisión Nacional de Búsqueda

# ALERTA NACIONAL



ALERTA NACIONAL

La información que se visualiza de la persona desaparecida o no localizada, es recibida e integrada por las autoridades de la Federación y de las Entidades Federativas competentes, por lo que cualquier información que se visualice, puede ser con la autoridad de origen.

## FICHA DE BÚSQUEDA DE PERSONA DESAPARECIDA

**ALEJANDRO HERNANDEZ VELA**
**Folio Único de Identificación**
**FI26-16873DB7B-B00A-4D82-B690-10882C8E5735**

**Edad al momento de la desaparición:** 58 **Edad Actual:** 58
**Lugar de nacimiento:** JALISCO
**Sexo:** HOMBRE **Genero:** MASCULINO
**Nacionalidad:** MEXICANA **¿Habla español?:** SI
**Idioma o lengua indígena:** SIN DATO **Discapacidad:** NO
**Fecha de hechos:** 01/09/2026 **Hora de hechos:** 18:20 **Fecha de percato:** 01/09/2026 **Hora de percato:** 18:20
**Lugar de los hechos:** ESTADO: JALISCO , MUNICIPIO: GUADALAJARA
**Carpeta de investigación** 53934/2026

## DATOS

| | |
|---|---|
| Características físicas: | complexion: robusta, cara: redondo, color de la piel: moreno, cabello: entrecano corto liso, ojos: negros grandes, boca: mediana, labios: gruesos, estatura: 172 cm, peso: 91kg |
| Señas particulares: | verrugas en la ojera de lado izquierdo y al rededor del cuello, dedo indice derecho lo tiene inmovil, cicatriz del dedo indice derecho y delgado, tatuaje en el estomago la leyenda tayson, tatuaje en el brazo derecho el nombre de aranza; en el antebrazo derecho un san judas tadeo, tatuaje en antebrazo izquierdo un ojo con un masculino arriba sosteniendo un mundo; en el antebrazo izquierdo el nombre de maggi, en compañia de un hada con un hongo, tatuaje en el pecho de lado derecho una rosa con la leyenda en memoria de mi madre, tatuaje en el pecho de lado derecho un mickey mouse, tatuaje en el cuello trasero el rostro de una mujer que es su progenitora, tatuaje en el pie derecho de una pulsera de calaveras, tatuaje en la espalda el nombre de susy, tatuaje en la costilla derecha un arbol con un dios, tatuaje en el vientre un bebe acostado en forma de angel, tatuaje en el brazo derecho tiene la forma de un leon y en el mismo brazo unas letras egipcias |
| Prendas de vestir: | SIN DATO |
| Autoridades Competentes: | FISCALÍA GENERAL DEL ESTADO DE JALISCO. |

**Si tienes información que ayude a la localización de alguna Persona Desaparecida o No Localizada, comunicate desde México al número telefónico 800 028 7783 o WhatsApp 55 1309 9024 y proporciona toda la información que tengas.**

Gobierno de México | Gobernación Secretaría de Gobernación | CNB Comisión Nacional de Búsqueda

# ALERTA NACIONAL



ALERTA NACIONAL

La información que se visualiza de la persona desaparecida o no localizada, es recibida e integrada por las autoridades de la Federación y de las Entidades Federativas competentes, por lo que cualquier información que se visualice, puede ser con la autoridad de origen.

## FICHA DE BÚSQUEDA DE PERSONA DESAPARECIDA

**AMAYRANI PINEDA VAZQUEZ**
**Folio Único de Identificación**
**FI26-1282E5BF3-45F4-4F61-8304-EC7DF7C0593E**

**Edad al momento de la desaparición:** 18 **Edad Actual:** 18
**Lugar de nacimiento:** CIUDAD DE MEXICO
**Sexo:** MUJER **Genero:** FEMENINO
**Nacionalidad:** MEXICANA **¿Habla español?:** SI
**Idioma o lengua indígena:** SIN DATO **Discapacidad:** NO
**Fecha de hechos:** 01/09/2026 **Hora de hechos:** 18:20 **Fecha de percato:** 01/09/2026 **Hora de percato:** 18:30
**Lugar de los hechos:** ESTADO: CIUDAD DE MEXICO , MUNICIPIO: CUAJIMALPA DE MORELOS
**Carpeta de investigación** CI-E-FDMDFDBP/C/UI-2 C/D/02247/09-2026

### DATOS

| | |
|---|---|
| Características físicas: | complexion: mediana, cara: redondo, color de la piel: moreno, cabello: no recuerda no recuerda no recuerda, ojos: cafés medianos, nariz: achatada, boca: mediana, labios: gruesos, estatura: 158 cm, peso: 52kg |
| Señas particulares: | NINGUNA |
| Prendas de vestir: | pantalón color: negro |
| Autoridades Competentes: | FISCALÍA GENERAL DE JUSTICIA DE LA CIUDAD DE MÉXICO. |

**Si tienes información que ayude a la localización de alguna Persona Desaparecida o No Localizada, comunicate desde México al número telefónico 800 028 7783 o WhatsApp 55 1309 9024 y proporciona toda la información que tengas.**

Gobierno de México | Gobernación Secretaría de Gobernación | CNB Comisión Nacional de Búsqueda

# ALERTA NACIONAL



ALERTA NACIONAL

La información que se visualiza de la persona desaparecida o no localizada, es recibida e integrada por las autoridades de la Federación y de las Entidades Federativas competentes, por lo que cualquier información que se visualice, puede ser con la autoridad de origen.

## FICHA DE BÚSQUEDA DE PERSONA DESAPARECIDA

**ANGEL RAFAEL GARCIA LOPEZ**
**Folio Único de Identificación**
**FI26-1AFE28E2B-B96E-4D7B-86D0-9031075893BC**

**Edad al momento de la desaparición:** 18 **Edad Actual:** 18
**Lugar de nacimiento:** ESTADO DE MEXICO
**Sexo:** HOMBRE **Genero:** MASCULINO
**Nacionalidad:** MEXICANA **¿Habla español?:** SI
**Idioma o lengua indígena:** SIN DATO **Discapacidad:** NO
**Fecha de hechos:** 30/08/2026 **Hora de hechos:** 15:40 **Fecha de percato:** 30/08/2026 **Hora de percato:** 15:40
**Lugar de los hechos:** ESTADO: TAMAULIPAS , MUNICIPIO: REYNOSA
**Carpeta de investigación** FGJT/FEIDDFP/REY/UE1/00310/2026

## DATOS

| | |
|---|---|
| Características físicas: | complexion: delgada, cara: ovalado, color de la piel: moreno, cabello: negro corto liso, ojos: cafés pequeños, nariz: recta, boca: grande, labios: medianos, estatura: 175 cm, peso: 70kg |
| Señas particulares: | tatuaje con la figura del rostro de rico mc pato con un billete de dollar, lunar pequeño en el menton, lunar pequeño en uno de los pomulos |
| Prendas de vestir: | SIN DATO |
| Autoridades Competentes: | FISCALÍA GENERAL DE JUSTICIA DEL ESTADO DE TAMAULIPAS. |

**Si tienes información que ayude a la localización de alguna Persona Desaparecida o No Localizada, comunicate desde México al número telefónico 800 028 7783 o WhatsApp 55 1309 9024 y proporciona toda la información que tengas.**

Gobierno de México | Gobernación Secretaría de Gobernación | CNB Comisión Nacional de Búsqueda

# ALERTA NACIONAL



ALERTA NACIONAL

La información que se visualiza de la persona desaparecida o no localizada, es recibida e integrada por las autoridades de la Federación y de las Entidades Federativas competentes, por lo que cualquier información que se visualice, puede ser con la autoridad de origen.

## FICHA DE BÚSQUEDA DE PERSONA DESAPARECIDA

**ANTONIO TABLAS MONTALVO**
**Folio Único de Identificación**
**FI26-1552864EC-12CF-4B76-AB54-87ABFE1B48EE**

**Edad al momento de la desaparición:** 63 **Edad Actual:** 63
**Lugar de nacimiento:** MORELOS
**Sexo:** HOMBRE **Genero:** MASCULINO
**Nacionalidad:** MEXICANA **¿Habla español?:** SI
**Idioma o lengua indígena:** SIN DATO **Discapacidad:** NO
**Fecha de hechos:** 30/08/2026 **Hora de hechos:** 08:00 **Fecha de percato:** 01/09/2026 **Hora de percato:** 11:00
**Lugar de los hechos:** ESTADO: MORELOS , MUNICIPIO: CUAUTLA
**Carpeta de investigación** FEDFP-CT/95/2026

| DATOS | |
|---|---|
| Características físicas: | complexion: robusta, cara: redondo, color de la piel: moreno, cabello: entrecano mediano crespo, ojos: cafés pequeños, nariz: achatada, boca: pequeña, labios: gruesos, estatura: 160 cm, peso: 85kg |
| Señas particulares: | cicatriz en brazo izquierdo, desde el dedo gordo hasta el antebrazo |
| Prendas de vestir: | SIN DATO |
| Autoridades Competentes: | FISCALÍA GENERAL DEL ESTADO DE MORELOS. |

**Si tienes información que ayude a la localización de alguna Persona Desaparecida o No Localizada, comunicate desde México al número telefónico 800 028 7783 o WhatsApp 55 1309 9024 y proporciona toda la información que tengas.**

Gobierno de México | Gobernación Secretaría de Gobernación | CNB Comisión Nacional de Búsqueda

# ALERTA NACIONAL



ALERTA NACIONAL

La información que se visualiza de la persona desaparecida o no localizada, es recibida e integrada por las autoridades de la Federación y de las Entidades Federativas competentes, por lo que cualquier información que se visualice, puede ser con la autoridad de origen.

## FICHA DE BÚSQUEDA DE PERSONA DESAPARECIDA

**BILLY MARVIN HERNANDEZ MENDEZ**
**Folio Único de Identificación**
**FI26-1951341C6-7DE1-4195-9975-78DC79BA190B**

**Edad al momento de la desaparición:** 20 **Edad Actual:** 20
**Lugar de nacimiento:** SINALOA
**Sexo:** HOMBRE **Genero:** MASCULINO
**Nacionalidad:** MEXICANA **¿Habla español?:** SI
**Idioma o lengua indígena:** SIN DATO **Discapacidad:** NO
**Fecha de hechos:** 21/08/2026 **Hora de hechos:** 21:00 **Fecha de percato:** 21/08/2026 **Hora de percato:** 21:00
**Lugar de los hechos:** ESTADO: MICHOACAN , MUNICIPIO: MORELIA
**Carpeta de investigación** FEPD/37505/2026

## DATOS

| | |
|---|---|
| Características físicas: | complexion: delgada, color de la piel: moreno, cabello: negro mediano ondulado, ojos: cafés medianos, nariz: recta, boca: mediana, labios: medianos, estatura: 178 cm, peso: 60kg |
| Señas particulares: | tatuaje en la parte superior del dedo indice de la mano izquierda con la imagen de un par de estrella en tinta de color negro de aproximadamente 3 cm, tatuaje en tinta de color negro con la imagen de una rama con hojas de 4 cm aproximadamente |
| Prendas de vestir: | camisa color: verde/gris/ecologico, pantalón color: azul, tenis color: negro |
| Autoridades Competentes: | FISCALÍA GENERAL DEL ESTADO DE MICHOACÁN. |

**Si tienes información que ayude a la localización de alguna Persona Desaparecida o No Localizada, comunicate desde México al número telefónico 800 028 7783 o WhatsApp 55 1309 9024 y proporciona toda la información que tengas.**

Gobierno de México | Gobernación Secretaría de Gobernación | CNB Comisión Nacional de Búsqueda

# ALERTA NACIONAL



ALERTA NACIONAL

La información que se visualiza de la persona desaparecida o no localizada, es recibida e integrada por las autoridades de la Federación y de las Entidades Federativas competentes, por lo que cualquier información que se visualice, puede ser con la autoridad de origen.

## FICHA DE BÚSQUEDA DE PERSONA DESAPARECIDA

**DENISE DESTINY ACOSTA**
**Folio Único de Identificación**
**FI26-1633EC251-309D-49EB-A89F-EE1E5775998D**

**Edad al momento de la desaparición:** 14 **Edad Actual:** 14
**Lugar de nacimiento:** TEXAS
**Sexo:** MUJER **Genero:** FEMENINO
**Nacionalidad:** ESTADOUNIDENSE **¿Habla español?:** SI
**Idioma o lengua indígena:** SIN DATO **Discapacidad:** NO
**Fecha de hechos:** 28/08/2026 **Hora de hechos:** 13:00 **Fecha de percato:** 28/08/2026 **Hora de percato:** 13:00
**Lugar de los hechos:** ESTADO: TAMAULIPAS , MUNICIPIO: NUEVO LAREDO
**Carpeta de investigación** FGJT/FEIDDFP/NLD/UE1/00090/2026

### DATOS

| | |
|---|---|
| Características físicas: | complexion: delgada, cara: ovalado, color de la piel: blanco, cabello: castaño oscuro largo ondulado, ojos: cafés medianos, nariz: recta, boca: mediana, labios: gruesos, estatura: 155 cm, peso: 55kg |
| Señas particulares: | lunar en mejilla izquierda |
| Prendas de vestir: | SIN DATO |
| Autoridades Competentes: | FISCALÍA GENERAL DE JUSTICIA DEL ESTADO DE TAMAULIPAS. |

**Si tienes información que ayude a la localización de alguna Persona Desaparecida o No Localizada, comunicate desde México al número telefónico 800 028 7783 o WhatsApp 55 1309 9024 y proporciona toda la información que tengas.**

Gobierno de México | Gobernación Secretaría de Gobernación | CNB Comisión Nacional de Búsqueda

# ALERTA NACIONAL

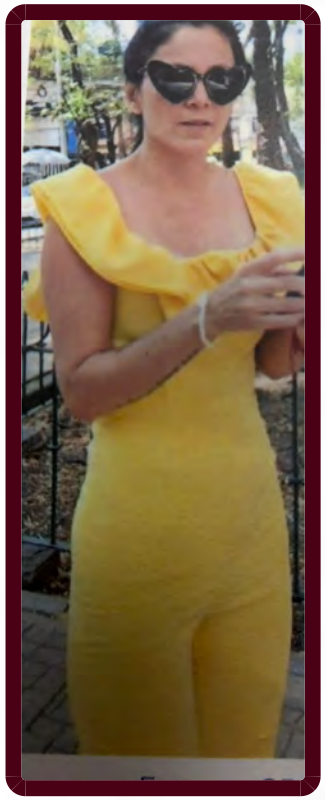

ALERTA NACIONAL

La información que se visualiza de la persona desaparecida o no localizada, es recibida e integrada por las autoridades de la Federación y de las Entidades Federativas competentes, por lo que cualquier información que se visualice, puede ser con la autoridad de origen.

## FICHA DE BÚSQUEDA DE PERSONA DESAPARECIDA

**DIANA PATRICIA ROCHA SILGUERO**
**Folio Único de Identificación**
**FI26-1CA6BBE84-EC77-4AA7-9E05-A03643C40400**

**Edad al momento de la desaparición:** 42 **Edad Actual:** 42
**Lugar de nacimiento:** CIUDAD DE MEXICO
**Sexo:** MUJER **Genero:** FEMENINO
**Nacionalidad:** MEXICANA **¿Habla español?:** SIN DATO
**Idioma o lengua indígena:** SIN DATO **Discapacidad:** NO
**Fecha de hechos:** 31/08/2026 **Hora de hechos:** 15:00 **Fecha de percato:** 31/08/2026 **Hora de percato:** 16:00
**Lugar de los hechos:** ESTADO: CIUDAD DE MEXICO , MUNICIPIO: BENITO JUÁREZ
**Carpeta de investigación** CI-E-FDMDFDBP/C/UI-3 C/D/2276/09-2026

| DATOS | |
|---|---|
| Características físicas: | complexion: delgada, cara: ovalado, color de la piel: blanco, ojos: cafés medianos, nariz: operada, boca: mediana, estatura: 170 cm, peso: 60kg |
| Señas particulares: | tatuaje dios indu en antebrazo derecho |
| Prendas de vestir: | SIN DATO |
| Autoridades Competentes: | FISCALÍA GENERAL DE JUSTICIA DE LA CIUDAD DE MÉXICO. |

**Si tienes información que ayude a la localización de alguna Persona Desaparecida o No Localizada, comunicate desde México al número telefónico 800 028 7783 o WhatsApp 55 1309 9024 y proporciona toda la información que tengas.**

Gobierno de México | Gobernación Secretaría de Gobernación | CNB Comisión Nacional de Búsqueda

# ALERTA NACIONAL



ALERTA NACIONAL

La información que se visualiza de la persona desaparecida o no localizada, es recibida e integrada por las autoridades de la Federación y de las Entidades Federativas competentes, por lo que cualquier información que se visualice, puede ser con la autoridad de origen.

## FICHA DE BÚSQUEDA DE PERSONA DESAPARECIDA

**DOMINGO MAGAÑA SANCHEZ**
**Folio Único de Identificación**
**FI26-166DA3D1A-641C-4F3C-98B4-7329F21A16C5**

**Edad al momento de la desaparición:** 51 **Edad Actual:** 51
**Lugar de nacimiento:** TABASCO
**Sexo:** HOMBRE **Genero:** MASCULINO
**Nacionalidad:** MEXICANA **¿Habla español?:** SI
**Idioma o lengua indígena:** CASTELLANO **Discapacidad:** NO
**Fecha de hechos:** 30/08/2026 **Hora de hechos:** 03:00 **Fecha de percato:** 02/09/2026 **Hora de percato:** 11:08
**Lugar de los hechos:** ESTADO: QUINTANA ROO , MUNICIPIO: BENITO JUÁREZ
**Carpeta de investigación** FGE/QROO/CAN/UAPD/09/394/2026

| DATOS | |
|---|---|
| Características físicas: | complexion: robusta, cara: ovalado, color de la piel: moreno, cabello: castaño oscuro corto ondulado, ojos: cafés medianos, nariz: recta, boca: mediana, labios: medianos, estatura: 170 cm, peso: 80kg |
| Señas particulares: | una cicatriz en el lado izquierdo debajo del ojo, dentadura incompleta le falta los dos dientes superiores de enfrente |
| Prendas de vestir: | SIN DATO |
| Autoridades Competentes: | FISCALÍA GENERAL DEL ESTADO DE QUINTA ROO. |

**Si tienes información que ayude a la localización de alguna Persona Desaparecida o No Localizada, comunicate desde México al número telefónico 800 028 7783 o WhatsApp 55 1309 9024 y proporciona toda la información que tengas.**

Gobierno de México | Gobernación Secretaría de Gobernación | CNB Comisión Nacional de Búsqueda

# ALERTA NACIONAL



ALERTA NACIONAL

La información que se visualiza de la persona desaparecida o no localizada, es recibida e integrada por las autoridades de la Federación y de las Entidades Federativas competentes, por lo que cualquier información que se visualice, puede ser con la autoridad de origen.

## FICHA DE BÚSQUEDA DE PERSONA DESAPARECIDA

**DORIAN AGUIRRE CADENA**
**Folio Único de Identificación**
**FI26-134B02C1C-121C-49CF-9F80-B7FCE3D58599**

**Edad al momento de la desaparición:** 40 **Edad Actual:** 40
**Lugar de nacimiento:** GUERRERO
**Sexo:** HOMBRE **Genero:** MASCULINO
**Nacionalidad:** MEXICANA **¿Habla español?:** SI
**Idioma o lengua indígena:** SIN DATO **Discapacidad:** NO
**Fecha de hechos:** 16/08/2026 **Hora de hechos:** 20:40 **Fecha de percato:** 16/08/2026 **Hora de percato:** 23:00
**Lugar de los hechos:** ESTADO: GUERRERO , MUNICIPIO: ACAPULCO DE JUÁREZ
**Carpeta de investigación** 120225110001900309 26

### DATOS

| | |
|---|---|
| Características físicas: | complexion: delgada, cara: ovalado, color de la piel: moreno, cabello: negro corto crespo, ojos: cafés pequeños, nariz: achatada, boca: pequeña, labios: delgados, estatura: 160 cm, peso: 65kg |
| Señas particulares: | tatuaje en la mano izquierda en forma de rosa y el nombre de marily |
| Prendas de vestir: | SIN DATO |
| Autoridades Competentes: | FISCALÍA GENERAL DEL ESTADO DE GUERRERO. |

**Si tienes información que ayude a la localización de alguna Persona Desaparecida o No Localizada, comunicate desde México al número telefónico 800 028 7783 o WhatsApp 55 1309 9024 y proporciona toda la información que tengas.**

Gobierno de México | Gobernación Secretaría de Gobernación | CNB Comisión Nacional de Búsqueda

# ALERTA NACIONAL



ALERTA NACIONAL

La información que se visualiza de la persona desaparecida o no localizada, es recibida e integrada por las autoridades de la Federación y de las Entidades Federativas competentes, por lo que cualquier información que se visualice, puede ser con la autoridad de origen.

## FICHA DE BÚSQUEDA DE PERSONA DESAPARECIDA

**EDGAR GERARDO CARRANZA MERCADO**
**Folio Único de Identificación**
**FI26-177D9C496-03AD-4ED1-B2D2-991547CDE99F**

**Edad al momento de la desaparición:** 36 **Edad Actual:** 36
**Lugar de nacimiento:** ZACATECAS
**Sexo:** HOMBRE **Genero:** MASCULINO
**Nacionalidad:** MEXICANA **¿Habla español?:** SI
**Idioma o lengua indígena:** SIN DATO **Discapacidad:** NO
**Fecha de hechos:** 01/09/2026 **Hora de hechos:** 11:20 **Fecha de percato:** 01/09/2026 **Hora de percato:** 11:30
**Lugar de los hechos:** ESTADO: ZACATECAS , MUNICIPIO: JEREZ
**Carpeta de investigación** FGJEZ/FEDFPDCP-ZAC/8857/2026-9

| DATOS | |
|---|---|
| Características físicas: | complexion: mediana, cara: redondo, color de la piel: moreno, cabello: negro corto liso, ojos: cafés medianos, nariz: achatada, boca: mediana, labios: delgados, estatura: 160 cm, peso: 70kg |
| Señas particulares: | en el pecho la imagen de una rosa y el nombre karen, tatuaje en uno de sus brazos con el nombre melany |
| Prendas de vestir: | SIN DATO |
| Autoridades Competentes: | FISCALÍA GENERAL DE JUSTICIA DEL ESTADO DE ZACATECAS. |

**Si tienes información que ayude a la localización de alguna Persona Desaparecida o No Localizada, comunicate desde México al número telefónico 800 028 7783 o WhatsApp 55 1309 9024 y proporciona toda la información que tengas.**

Gobierno de México | Gobernación Secretaría de Gobernación | CNB Comisión Nacional de Búsqueda

# ALERTA NACIONAL



## FICHA DE BÚSQUEDA DE PERSONA DESAPARECIDA

**ELISA NOEMI CARRILLO LEON**
**Folio Único de Identificación**
**FI26-1F636C9A6-BDA0-4423-94A2-B841E3630234**

**Edad al momento de la desaparición:** 17 **Edad Actual:** 17
**Lugar de nacimiento:** JALISCO
**Sexo:** MUJER **Genero:** FEMENINO
**Nacionalidad:** MEXICANA **¿Habla español?:** SI
**Idioma o lengua indígena:** SIN DATO **Discapacidad:** NO
**Fecha de hechos:** 03/09/2026 **Hora de hechos:** 11:30 **Fecha de percato:** 03/09/2026 **Hora de percato:** 11:30
**Lugar de los hechos:** ESTADO: JALISCO , MUNICIPIO: ZAPOPAN
**Carpeta de investigación** 54349/2026

### DATOS

| | |
|---|---|
| Características físicas: | complexion: delgada, cara: redondo, color de la piel: moreno, cabello: rojizo mediano ondulado, nariz: achatada, boca: mediana, labios: gruesos, estatura: 150 cm, peso: 50kg |
| Señas particulares: | lunar en el parpado derecho, tatuaje en lado izquierdo del torso una cruz con dos flechas |
| Prendas de vestir: | pantalón color: azul, sudadera color: negro, tenis |
| Autoridades Competentes: | FISCALÍA GENERAL DEL ESTADO DE JALISCO. |

ALERTA NACIONAL

La información que se visualiza de la persona desaparecida o no localizada, es recibida e integrada por las autoridades de la Federación y de las Entidades Federativas competentes, por lo que cualquier información que se visualice, puede ser con la autoridad de origen.

**Si tienes información que ayude a la localización de alguna Persona Desaparecida o No Localizada, comunicate desde México al número telefónico 800 028 7783 o WhatsApp 55 1309 9024 y proporciona toda la información que tengas.**

Gobierno de México | Gobernación Secretaría de Gobernación | CNB Comisión Nacional de Búsqueda

# ALERTA NACIONAL



ALERTA NACIONAL

La información que se visualiza de la persona desaparecida o no localizada, es recibida e integrada por las autoridades de la Federación y de las Entidades Federativas competentes, por lo que cualquier información que se visualice, puede ser con la autoridad de origen.

## FICHA DE BÚSQUEDA DE PERSONA DESAPARECIDA

**ESTEFANIA GUADALUPE AHUMADA SALMERON**
**Folio Único de Identificación**
**FI26-1DE30E851-A2B4-473A-8706-0D95F5486894**

**Edad al momento de la desaparición:** 27 **Edad Actual:** 32
**Lugar de nacimiento:** SIN DATO
**Sexo:** MUJER **Genero:** FEMENINO
**Nacionalidad:** MEXICANA **¿Habla español?:** SI
**Idioma o lengua indígena:** SIN DATO **Discapacidad:** NO
**Fecha de hechos:** 24/03/2021 **Hora de hechos:** 17:30 **Fecha de percato:** 24/03/2021 **Hora de percato:** 17:30
**Lugar de los hechos:** ESTADO: JALISCO , MUNICIPIO: ENCARNACIÓN DE DÍAZ
**Carpeta de investigación** 15945/2024

### DATOS

| | |
|---|---|
| Características físicas: | complexion: mediana, cara: redondo, color de la piel: blanco, cabello: tinturado corto liso, ojos: cafés grandes, boca: grande, labios: gruesos, estatura: 168 cm, peso: 75kg |
| Señas particulares: | lunar en entrepierna derecha |
| Prendas de vestir: | brasier, playera color: rosa, shorts color: azul, tenis color: blanco |
| Autoridades Competentes: | FISCALÍA GENERAL DEL ESTADO DE JALISCO. |

**Si tienes información que ayude a la localización de alguna Persona Desaparecida o No Localizada, comunicate desde México al número telefónico 800 028 7783 o WhatsApp 55 1309 9024 y proporciona toda la información que tengas.**

Gobierno de México | Gobernación Secretaría de Gobernación | CNB Comisión Nacional de Búsqueda

# ALERTA NACIONAL



ALERTA NACIONAL

La información que se visualiza de la persona desaparecida o no localizada, es recibida e integrada por las autoridades de la Federación y de las Entidades Federativas competentes, por lo que cualquier información que se visualice, puede ser con la autoridad de origen.

## FICHA DE BÚSQUEDA DE PERSONA DESAPARECIDA

**FERNANDO VAZQUEZ CISNEROS**
**Folio Único de Identificación**
**FI26-1F2A8C84D-63D1-4249-AEFD-A824FB9187A3**

**Edad al momento de la desaparición:** 42 **Edad Actual:** 46
**Lugar de nacimiento:** CHIAPAS
**Sexo:** HOMBRE **Genero:** MASCULINO
**Nacionalidad:** MEXICANA **¿Habla español?:** SI
**Idioma o lengua indígena:** SIN DATO **Discapacidad:** NO
**Fecha de hechos:** 04/03/2022 **Hora de hechos:** 09:00 **Fecha de percato:** 04/03/2022 **Hora de percato:** 09:00
**Lugar de los hechos:** ESTADO: CHIAPAS , MUNICIPIO: FRONTERA COMALAPA
**Carpeta de investigación** R.A. 0098-101-3001-2022

## DATOS

| | |
|---|---|
| Características físicas: | complexion: robusta, cara: redondo, color de la piel: moreno, cabello: negro corto ondulado, ojos: cafés grandes, nariz: achatada, boca: mediana, labios: delgados, estatura: 167 cm, peso: 80kg |
| Señas particulares: | lunar en la espalda a la altura del cuello color rojo, tatuajes en el hombro derecho una llama de fuego , tatuaje en el hombre izquierdo un spiderman de cuerpo completo pequeño con una telaraña. |
| Prendas de vestir: | pantalón color: azul marino, playera color: rojo, zapatos color: negro |
| Autoridades Competentes: | FISCALÍA GENERAL DEL ESTADO DE CHIAPAS. |

**Si tienes información que ayude a la localización de alguna Persona Desaparecida o No Localizada, comunicate desde México al número telefónico 800 028 7783 o WhatsApp 55 1309 9024 y proporciona toda la información que tengas.**

Gobierno de México | Gobernación Secretaría de Gobernación | CNB Comisión Nacional de Búsqueda

# ALERTA NACIONAL

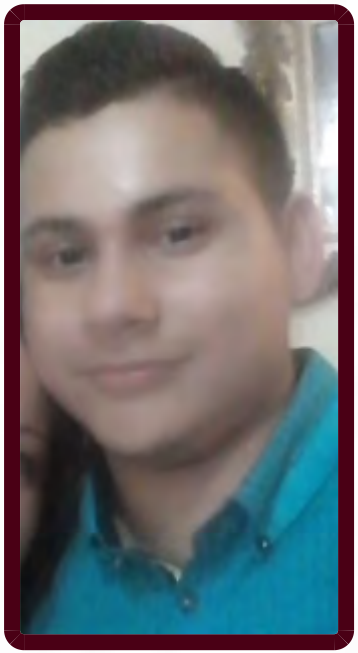

## FICHA DE BÚSQUEDA DE PERSONA DESAPARECIDA

**FRANCISCO ANAXIMANDRO BARBOSA HERNANDEZ**
**Folio Único de Identificación**
**FI26-173B81B06-CE85-455B-9DAB-722A876F1527**

**Edad al momento de la desaparición:** 25 **Edad Actual:** 29
**Lugar de nacimiento:** SINALOA
**Sexo:** HOMBRE **Genero:** MASCULINO
**Nacionalidad:** MEXICANA **¿Habla español?:** SI
**Idioma o lengua indígena:** SIN DATO **Discapacidad:** NO
**Fecha de hechos:** 15/06/2022 **Hora de hechos:** 15:00 **Fecha de percato:** 15/06/2022 **Hora de percato:** 15:00
**Lugar de los hechos:** ESTADO: CHIAPAS , MUNICIPIO: COMITÁN DE DOMÍNGUEZ
**Carpeta de investigación** 0222-101-3001-2022

| DATOS | |
|---|---|
| Características físicas: | complexion: mediana, cara: ovalado, color de la piel: moreno, cabello: negro corto liso, ojos: cafés medianos, nariz: achatada, boca: mediana, labios: gruesos, estatura: 173 cm, peso: 45kg |
| Señas particulares: | cicatriz en la cabeza. |
| Prendas de vestir: | SIN DATO |
| Autoridades Competentes: | FISCALÍA GENERAL DEL ESTADO DE CHIAPAS. |

ALERTA NACIONAL

La información que se visualiza de la persona desaparecida o no localizada, es recibida e integrada por las autoridades de la Federación y de las Entidades Federativas competentes, por lo que cualquier información que se visualice, puede ser con la autoridad de origen.

**Si tienes información que ayude a la localización de alguna Persona Desaparecida o No Localizada, comunicate desde México al número telefónico 800 028 7783 o WhatsApp 55 1309 9024 y proporciona toda la información que tengas.**

Gobierno de México | Gobernación | CNB COMISIÓN NACIONAL DE BÚSQUEDA

# ALERTA NACIONAL



ALERTA NACIONAL

La información que se visualiza de la persona desaparecida o no localizada, es recibida e integrada por las autoridades de la Federación y de las Entidades Federativas competentes, por lo que cualquier información que se visualice, puede ser con la autoridad de origen.

## FICHA DE BÚSQUEDA DE PERSONA DESAPARECIDA

**GREGORIO MANUEL DIAZ RUIZ**
**Folio Único de Identificación**
**FI26-137FB7990-8547-4476-8E20-73BDD5744E54**

**Edad al momento de la desaparición:** 50 **Edad Actual:** 50
**Lugar de nacimiento:** CIUDAD DE MEXICO
**Sexo:** HOMBRE **Genero:** MASCULINO
**Nacionalidad:** MEXICANA **¿Habla español?:** SIN DATO
**Idioma o lengua indígena:** SIN DATO **Discapacidad:** NO
**Fecha de hechos:** 03/09/2026 **Hora de hechos:** 00:30 **Fecha de percato:** 04/09/2026 **Hora de percato:** 01:30
**Lugar de los hechos:** ESTADO: CIUDAD DE MEXICO , MUNICIPIO: IZTAPALAPA
**Carpeta de investigación** CI-E-FDMDFDBP/C/UI-3 C/D/2274/09-2026

### DATOS

| | |
|---|---|
| Características físicas: | complexion: robusta, cara: cuadrado, color de la piel: blanco, cabello: entrecano corto ondulado, ojos: cafés medianos, nariz: achatada, boca: mediana, estatura: 168 cm, peso: 86kg |
| Señas particulares: | tatuaje te amo rosita en hombro derecho |
| Prendas de vestir: | SIN DATO |
| Autoridades Competentes: | FISCALÍA GENERAL DE JUSTICIA DE LA CIUDAD DE MÉXICO. |

**Si tienes información que ayude a la localización de alguna Persona Desaparecida o No Localizada, comunicate desde México al número telefónico 800 028 7783 o WhatsApp 55 1309 9024 y proporciona toda la información que tengas.**

Gobierno de México | Gobernación Secretaría de Gobernación | CNB Comisión Nacional de Búsqueda

# ALERTA NACIONAL

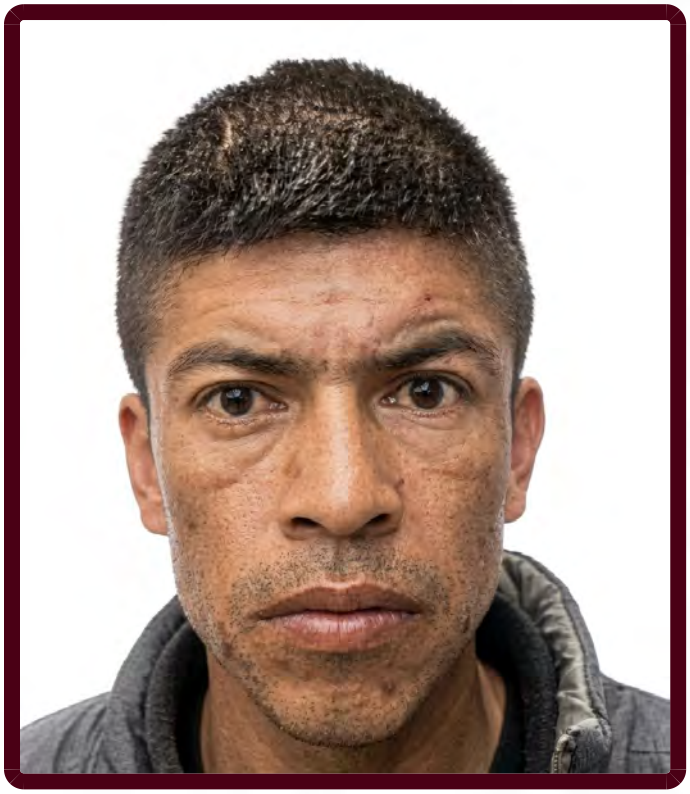

ALERTA NACIONAL

La información que se visualiza de la persona desaparecida o no localizada, es recibida e integrada por las autoridades de la Federación y de las Entidades Federativas competentes, por lo que cualquier información que se visualice, puede ser con la autoridad de origen.

## FICHA DE BÚSQUEDA DE PERSONA DESAPARECIDA

**GUMERCINDO VARGAS REYNOSO**
**Folio Único de Identificación**
**FI26-12D1BF977-ACC7-4D00-92A4-F3F16E3EE7B8**

**Edad al momento de la desaparición:** 35 **Edad Actual:** 41
**Lugar de nacimiento:** SIN DATO
**Sexo:** HOMBRE **Genero:** MASCULINO
**Nacionalidad:** MEXICANA **¿Habla español?:** SI
**Idioma o lengua indígena:** SIN DATO **Discapacidad:** NO
**Fecha de hechos:** 20/03/2021 **Hora de hechos:** 15:15 **Fecha de percato:** 20/03/2021 **Hora de percato:** 15:15
**Lugar de los hechos:** ESTADO: JALISCO , MUNICIPIO: LAGOS DE MORENO
**Carpeta de investigación** 7378/2021

### DATOS

| | |
|---|---|
| Características físicas: | complexion: delgada, color de la piel: moreno, cabello: negro corto liso, ojos: cafés medianos, nariz: recta, boca: grande, labios: medianos, estatura: 160 cm, peso: 52kg |
| Señas particulares: | paño en el rostro, cicatriz en la parte superior de la cabeza del lado derecho, lunar del lado izquierdo de la nariz |
| Prendas de vestir: | chamarra color: negro/verde, pantalón color: azul, playera color: blanco, tenis color: negro |
| Autoridades Competentes: | FISCALÍA GENERAL DEL ESTADO DE JALISCO. |

**Si tienes información que ayude a la localización de alguna Persona Desaparecida o No Localizada, comunicate desde México al número telefónico 800 028 7783 o WhatsApp 55 1309 9024 y proporciona toda la información que tengas.**

Gobierno de México | Gobernación Secretaría de Gobernación | CNB Comisión Nacional de Búsqueda

# ALERTA NACIONAL



ALERTA NACIONAL

La información que se visualiza de la persona desaparecida o no localizada, es recibida e integrada por las autoridades de la Federación y de las Entidades Federativas competentes, por lo que cualquier información que se visualice, puede ser con la autoridad de origen.

## FICHA DE BÚSQUEDA DE PERSONA DESAPARECIDA

**HECTOR DANIEL RIVERA PADILLA**
**Folio Único de Identificación**
**FI26-108954AFF-9C60-4838-9381-E9730544E78F**

**Edad al momento de la desaparición:** 24 **Edad Actual:** 30
**Lugar de nacimiento:** AGUASCALIENTES
**Sexo:** HOMBRE **Genero:** MASCULINO
**Nacionalidad:** MEXICANA **¿Habla español?:** SI
**Idioma o lengua indígena:** SIN DATO **Discapacidad:** NO
**Fecha de hechos:** 30/05/2021 **Hora de hechos:** 08:00 **Fecha de percato:** 30/05/2021 **Hora de percato:** 08:00
**Lugar de los hechos:** ESTADO: JALISCO , MUNICIPIO: ENCARNACIÓN DE DÍAZ
**Carpeta de investigación** 14110/2021

### DATOS

| | |
|---|---|
| Características físicas: | complexion: mediana, cara: redondo, color de la piel: blanco, cabello: negro corto liso, ojos: cafés pequeños, nariz: achatada, boca: mediana, labios: medianos, estatura: 170 cm, peso: 60kg |
| Señas particulares: | cicatriz en mano izquierda altura del antebrazo |
| Prendas de vestir: | botas color: negro, pantalón color: negro, sudadera color: blanco |
| Autoridades Competentes: | FISCALÍA GENERAL DEL ESTADO DE JALISCO. |

**Si tienes información que ayude a la localización de alguna Persona Desaparecida o No Localizada, comunicate desde México al número telefónico 800 028 7783 o WhatsApp 55 1309 9024 y proporciona toda la información que tengas.**

Gobierno de México | Gobernación Secretaría de Gobernación | CNB Comisión Nacional de Búsqueda

# ALERTA NACIONAL



ALERTA NACIONAL

La información que se visualiza de la persona desaparecida o no localizada, es recibida e integrada por las autoridades de la Federación y de las Entidades Federativas competentes, por lo que cualquier información que se visualice, puede ser con la autoridad de origen.

## FICHA DE BÚSQUEDA DE PERSONA DESAPARECIDA

**JAIME ALEJANDRO MENDEZ VIEYRA**
**Folio Único de Identificación**
**FI26-11F40E847-6CD3-46B8-8B17-E308AEC77E41**

**Edad al momento de la desaparición:** 35 **Edad Actual:** 35
**Lugar de nacimiento:** CIUDAD DE MEXICO
**Sexo:** HOMBRE **Genero:** MASCULINO
**Nacionalidad:** MEXICANA **¿Habla español?:** NO
**Idioma o lengua indígena:** SIN DATO **Discapacidad:** NO
**Fecha de hechos:** 15/08/2026 **Hora de hechos:** 15:00 **Fecha de percato:** 25/08/2026 **Hora de percato:** 12:00
**Lugar de los hechos:** ESTADO: ESTADO DE MEXICO , MUNICIPIO: ECATEPEC DE MORELOS
**Carpeta de investigación** ECA/FPD/DEC/034/241175/26/09

## DATOS

| | |
|---|---|
| Características físicas: | complexion: delgada, cara: redondo, color de la piel: moreno, cabello: castaño oscuro corto liso, ojos: cafés grandes, nariz: recta, boca: grande, labios: delgados, estatura: 168 cm, peso: 68kg |
| Señas particulares: | cicatriz en abomen y muñeca izquierda |
| Prendas de vestir: | SIN DATO |
| Autoridades Competentes: | FISCALÍA GENERAL DE JUSTICIA DEL ESTADO DE MÉXICO. |

**Si tienes información que ayude a la localización de alguna Persona Desaparecida o No Localizada, comunicate desde México al número telefónico 800 028 7783 o WhatsApp 55 1309 9024 y proporciona toda la información que tengas.**

Gobierno de México | Gobernación Secretaría de Gobernación | CNB Comisión Nacional de Búsqueda

# ALERTA NACIONAL

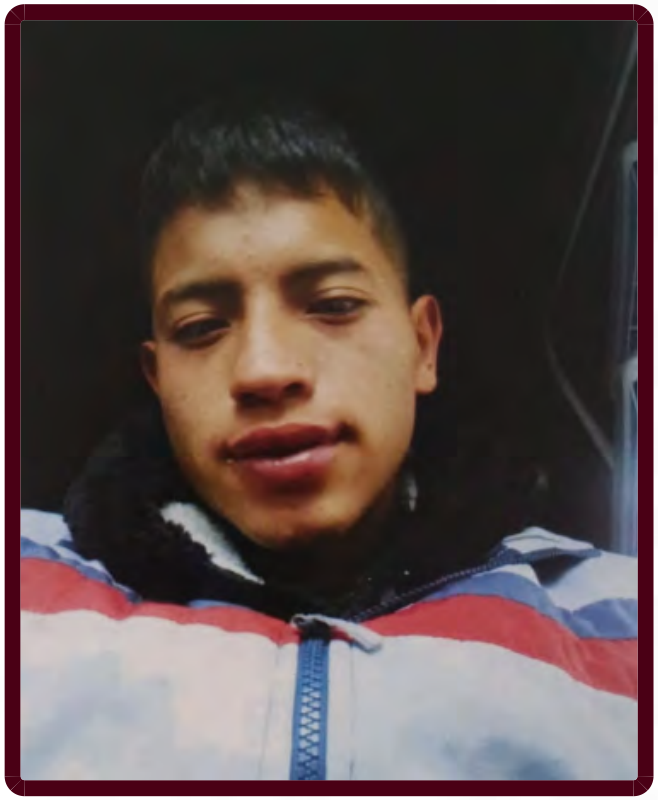

ALERTA NACIONAL

La información que se visualiza de la persona desaparecida o no localizada, es recibida e integrada por las autoridades de la Federación y de las Entidades Federativas competentes, por lo que cualquier información que se visualice, puede ser con la autoridad de origen.

## FICHA DE BÚSQUEDA DE PERSONA DESAPARECIDA

**JAVIER ADRIAN VAZQUEZ GARCIA**
**Folio Único de Identificación**
**FI26-10A4934B4-BACC-4540-8160-BB301A6FB43B**

**Edad al momento de la desaparición:** 21 **Edad Actual:** 21
**Lugar de nacimiento:** CIUDAD DE MEXICO
**Sexo:** HOMBRE **Genero:** MASCULINO
**Nacionalidad:** MEXICANA **¿Habla español?:** SIN DATO
**Idioma o lengua indígena:** SIN DATO **Discapacidad:** NO
**Fecha de hechos:** 18/08/2026 **Hora de hechos:** 23:00 **Fecha de percato:** 18/08/2026 **Hora de percato:** 23:00
**Lugar de los hechos:** ESTADO: CIUDAD DE MEXICO , MUNICIPIO: IZTAPALAPA
**Carpeta de investigación** CI-E-FDMDFDBP/C/UI-2 C/D/02270/09-2026

### DATOS

| | |
|---|---|
| Características físicas: | complexion: delgada, cara: redondo, color de la piel: moreno, cabello: castaño oscuro mediano liso, ojos: cafés grandes, nariz: achatada, boca: grande, labios: gruesos, estatura: 163 cm, peso: 55kg |
| Señas particulares: | NINGUNA |
| Prendas de vestir: | SIN DATO |
| Autoridades Competentes: | FISCALÍA GENERAL DE JUSTICIA DE LA CIUDAD DE MÉXICO. |

**Si tienes información que ayude a la localización de alguna Persona Desaparecida o No Localizada, comunicate desde México al número telefónico 800 028 7783 o WhatsApp 55 1309 9024 y proporciona toda la información que tengas.**

Gobierno de México | Gobernación Secretaría de Gobernación | CNB Comisión Nacional de Búsqueda

# ALERTA NACIONAL



## FICHA DE BÚSQUEDA DE PERSONA DESAPARECIDA

**JAVIER GARCIA ORTIZ**
**Folio Único de Identificación**
**FI26-107912425-E177-4B16-9DB3-6EBD5E30BC72**

**Edad al momento de la desaparición:** 39 **Edad Actual:** 39
**Lugar de nacimiento:** MICHOACAN
**Sexo:** HOMBRE **Genero:** MASCULINO
**Nacionalidad:** MEXICANA **¿Habla español?:** SI
**Idioma o lengua indígena:** SIN DATO **Discapacidad:** NO
**Fecha de hechos:** 30/08/2026 **Hora de hechos:** 18:40 **Fecha de percato:** 30/08/2026 **Hora de percato:** 18:40
**Lugar de los hechos:** ESTADO: MICHOACAN , MUNICIPIO: TARÍMBARO
**Carpeta de investigación** FEPD/37626/2026

## DATOS

| | |
|---|---|
| Características físicas: | complexion: robusta, cara: ovalado, color de la piel: moreno, cabello: negro corto liso, ojos: cafés pequeños, nariz: recta, boca: mediana, labios: medianos, estatura: 170 cm, peso: 90kg |
| Señas particulares: | lunar en parte posterior del brazo izquierdo de forma circular de color negro |
| Prendas de vestir: | SIN DATO |
| Autoridades Competentes: | FISCALÍA GENERAL DEL ESTADO DE MICHOACÁN. |

ALERTA NACIONAL

La información que se visualiza de la persona desaparecida o no localizada, es recibida e integrada por las autoridades de la Federación y de las Entidades Federativas competentes, por lo que cualquier información que se visualice, puede ser con la autoridad de origen.

**Si tienes información que ayude a la localización de alguna Persona Desaparecida o No Localizada, comunicate desde México al número telefónico 800 028 7783 o WhatsApp 55 1309 9024 y proporciona toda la información que tengas.**

Gobierno de México | Gobernación Secretaría de Gobernación | CNB Comisión Nacional de Búsqueda

# ALERTA NACIONAL

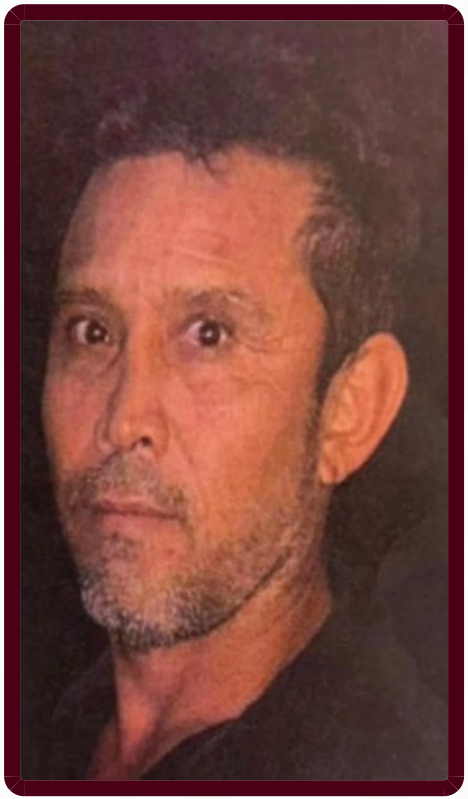

ALERTA NACIONAL

La información que se visualiza de la persona desaparecida o no localizada, es recibida e integrada por las autoridades de la Federación y de las Entidades Federativas competentes, por lo que cualquier información que se visualice, puede ser con la autoridad de origen.

## FICHA DE BÚSQUEDA DE PERSONA DESAPARECIDA

**JESUS ABRAHAM FARFAN SEGOVIA**
**Folio Único de Identificación**
**FI26-145BF8448-3E13-4F41-8FF5-53FA4926B2FB**

**Edad al momento de la desaparición:** 41 **Edad Actual:** 41
**Lugar de nacimiento:** QUINTANA ROO
**Sexo:** HOMBRE **Genero:** MASCULINO
**Nacionalidad:** MEXICANA **¿Habla español?:** SI
**Idioma o lengua indígena:** SIN DATO **Discapacidad:** NO
**Fecha de hechos:** 27/08/2026 **Hora de hechos:** 21:00 **Fecha de percato:** 28/08/2026 **Hora de percato:** 06:00
**Lugar de los hechos:** ESTADO: QUINTANA ROO , MUNICIPIO: BENITO JUÁREZ
**Carpeta de investigación** FGE/QROO/CAN/UAPD/09/391/2026

### DATOS

| | |
|---|---|
| Características físicas: | complexion: delgada, cara: redondo, color de la piel: moreno, cabello: negro corto ondulado, ojos: grises medianos, nariz: recta, boca: mediana, labios: delgados, estatura: 160 cm, peso: 70kg |
| Señas particulares: | en el pecho con la leyenda genesis y laura, en la pantorrila derecha, en la ceja del lado derecho, en el antebrazo izquierdo, la falta de una muela,fractura en la nariz ,fractura en la cadera |
| Prendas de vestir: | pantalón color: azul, playera color: blanco, tenis color: cafe |
| Autoridades Competentes: | FISCALÍA GENERAL DEL ESTADO DE QUINTA ROO. |

**Si tienes información que ayude a la localización de alguna Persona Desaparecida o No Localizada, comunicate desde México al número telefónico 800 028 7783 o WhatsApp 55 1309 9024 y proporciona toda la información que tengas.**

Gobierno de México | Gobernación Secretaría de Gobernación | CNB Comisión Nacional de Búsqueda

# ALERTA NACIONAL



ALERTA NACIONAL

La información que se visualiza de la persona desaparecida o no localizada, es recibida e integrada por las autoridades de la Federación y de las Entidades Federativas competentes, por lo que cualquier información que se visualice, puede ser con la autoridad de origen.

## FICHA DE BÚSQUEDA DE PERSONA DESAPARECIDA

**JESUS EMMANUEL TERESA HERNANDEZ**
**Folio Único de Identificación**
**FI26-145F49CCF-2943-45F7-8F2E-01C76C6F3A01**

**Edad al momento de la desaparición:** 20 **Edad Actual:** 20
**Lugar de nacimiento:** GUERRERO
**Sexo:** HOMBRE **Genero:** MASCULINO
**Nacionalidad:** MEXICANA **¿Habla español?:** SI
**Idioma o lengua indígena:** SIN DATO **Discapacidad:** NO
**Fecha de hechos:** 28/07/2026 **Hora de hechos:** 16:10 **Fecha de percato:** 28/07/2026 **Hora de percato:** 17:00
**Lugar de los hechos:** ESTADO: GUERRERO , MUNICIPIO: ACAPULCO DE JUÁREZ
**Carpeta de investigación** 12022511100191040926

| DATOS | |
|---|---|
| Características físicas: | complexion: delgada, cara: ovalado, color de la piel: moreno, cabello: negro corto liso, ojos: cafés pequeños, nariz: alomada, boca: mediana, labios: delgados, estatura: 164 cm, peso: 64kg |
| Señas particulares: | tatuaje en forma de letra chinas emma en la oreja derecha y en la mano izquierda dice bendecido color negro |
| Prendas de vestir: | SIN DATO |
| Autoridades Competentes: | FISCALÍA GENERAL DEL ESTADO DE GUERRERO. |

**Si tienes información que ayude a la localización de alguna Persona Desaparecida o No Localizada, comunicate desde México al número telefónico 800 028 7783 o WhatsApp 55 1309 9024 y proporciona toda la información que tengas.**

Gobierno de México | Gobernación Secretaría de Gobernación | CNB Comisión Nacional de Búsqueda

# ALERTA NACIONAL



ALERTA NACIONAL

La información que se visualiza de la persona desaparecida o no localizada, es recibida e integrada por las autoridades de la Federación y de las Entidades Federativas competentes, por lo que cualquier información que se visualice, puede ser con la autoridad de origen.

## FICHA DE BÚSQUEDA DE PERSONA DESAPARECIDA

**JORGE LUIS LLAMAS MARTINEZ**
**Folio Único de Identificación**
**FI26-1418A6C8F-4D90-4D59-AB8F-89FB30A3B966**

**Edad al momento de la desaparición:** 31 **Edad Actual:** 31
**Lugar de nacimiento:** JALISCO
**Sexo:** HOMBRE **Genero:** MASCULINO
**Nacionalidad:** MEXICANA **¿Habla español?:** SI
**Idioma o lengua indígena:** SIN DATO **Discapacidad:** NO
**Fecha de hechos:** 30/08/2026 **Hora de hechos:** 20:00 **Fecha de percato:** 01/09/2026 **Hora de percato:** 16:00
**Lugar de los hechos:** ESTADO: NAYARIT , MUNICIPIO: XALISCO
**Carpeta de investigación** NAY/TEP/III/CI/03836/2026

### DATOS

| | |
|---|---|
| Características físicas: | complexion: robusta, cara: redondo, color de la piel: moreno, cabello: castaño oscuro mediano ondulado, ojos: cafés medianos, nariz: alomada, boca: pequeña, labios: delgados, estatura: 167 cm, peso: 80kg |
| Señas particulares: | cicatriz a un lado del ojo izquierdo |
| Prendas de vestir: | SIN DATO |
| Autoridades Competentes: | FISCALÍA GENERAL DEL ESTADO DE NAYARIT. |

**Si tienes información que ayude a la localización de alguna Persona Desaparecida o No Localizada, comunicate desde México al número telefónico 800 028 7783 o WhatsApp 55 1309 9024 y proporciona toda la información que tengas.**

Gobierno de México | Gobernación Secretaría de Gobernación | CNB Comisión Nacional de Búsqueda

# ALERTA NACIONAL



## FICHA DE BÚSQUEDA DE PERSONA DESAPARECIDA

**JOSE ADRIAN CESPEDES JIMENEZ**
**Folio Único de Identificación**
**FI26-12DB544BB-8CF1-4BD3-85E2-4C8FEC045E1B**

**Edad al momento de la desaparición:** 22 **Edad Actual:** 22
**Lugar de nacimiento:** TAMAULIPAS
**Sexo:** HOMBRE **Genero:** MASCULINO
**Nacionalidad:** MEXICANA **¿Habla español?:** SI
**Idioma o lengua indígena:** SIN DATO **Discapacidad:** NO
**Fecha de hechos:** 12/07/2026 **Hora de hechos:** 17:00 **Fecha de percato:** 12/07/2026 **Hora de percato:** 17:00
**Lugar de los hechos:** ESTADO: TAMAULIPAS , MUNICIPIO: EL MANTE
**Carpeta de investigación** FGJT/FEIDDFP/VIC/UE1/00190/2026

### DATOS

| | |
|---|---|
| Características físicas: | complexion: delgada, cara: redondo, color de la piel: moreno, cabello: negro corto liso, ojos: cafés medianos, nariz: recta, boca: mediana, labios: delgados, estatura: 165 cm, peso: 84kg |
| Señas particulares: | tatuaje en mano derecha de 4 cabras y un diablo, tatuaje en la mano izquierda de unas venas y una pluma de ave |
| Prendas de vestir: | pantalón color: azul, playera color: azul marino, tenis color: azul marino |
| Autoridades Competentes: | FISCALÍA GENERAL DE JUSTICIA DEL ESTADO DE TAMAULIPAS. |

ALERTA NACIONAL

La información que se visualiza de la persona desaparecida o no localizada, es recibida e integrada por las autoridades de la Federación y de las Entidades Federativas competentes, por lo que cualquier información que se visualice, puede ser con la autoridad de origen.

**Si tienes información que ayude a la localización de alguna Persona Desaparecida o No Localizada, comunicate desde México al número telefónico 800 028 7783 o WhatsApp 55 1309 9024 y proporciona toda la información que tengas.**

Gobierno de México | Gobernación Secretaría de Gobernación | CNB Comisión Nacional de Búsqueda

# ALERTA NACIONAL

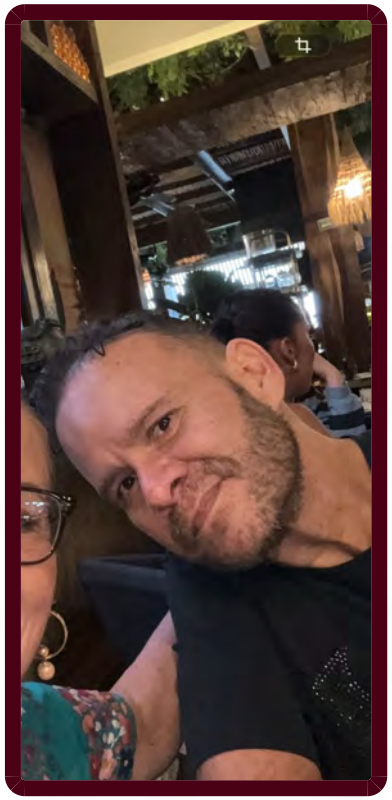

ALERTA NACIONAL

La información que se visualiza de la persona desaparecida o no localizada, es recibida e integrada por las autoridades de la Federación y de las Entidades Federativas competentes, por lo que cualquier información que se visualice, puede ser con la autoridad de origen.

## FICHA DE BÚSQUEDA DE PERSONA DESAPARECIDA

**JOSE MANUEL VILLARREAL ZAMBRANO**
**Folio Único de Identificación**
**FI26-1FD2116B5-105D-43BE-B7CF-20A4A45651BA**

**Edad al momento de la desaparición:** 48 **Edad Actual:** 48
**Lugar de nacimiento:** CIUDAD DE MEXICO
**Sexo:** HOMBRE **Genero:** MASCULINO
**Nacionalidad:** MEXICANA **¿Habla español?:** SI
**Idioma o lengua indígena:** SIN DATO **Discapacidad:** NO
**Fecha de hechos:** 01/09/2026 **Hora de hechos:** 13:07 **Fecha de percato:** 01/09/2026 **Hora de percato:** 17:00
**Lugar de los hechos:** ESTADO: NAYARIT , MUNICIPIO: COMPOSTELA
**Carpeta de investigación** NAY/JAR/V/CI/01239/2026

## DATOS

| | |
|---|---|
| Características físicas: | complexion: mediana, cara: ovalado, color de la piel: moreno, cabello: castaño oscuro mediano ondulado, ojos: cafés pequeños, nariz: recta, boca: mediana, labios: medianos, estatura: 178 cm, peso: 75kg |
| Señas particulares: | tatuaje en hombro con la imagen de un mandalo color negro |
| Prendas de vestir: | SIN DATO |
| Autoridades Competentes: | FISCALÍA GENERAL DEL ESTADO DE NAYARIT. |

**Si tienes información que ayude a la localización de alguna Persona Desaparecida o No Localizada, comunicate desde México al número telefónico 800 028 7783 o WhatsApp 55 1309 9024 y proporciona toda la información que tengas.**

Gobierno de México | Gobernación Secretaría de Gobernación | CNB Comisión Nacional de Búsqueda

# ALERTA NACIONAL



ALERTA NACIONAL

La información que se visualiza de la persona desaparecida o no localizada, es recibida e integrada por las autoridades de la Federación y de las Entidades Federativas competentes, por lo que cualquier información que se visualice, puede ser con la autoridad de origen.

## FICHA DE BÚSQUEDA DE PERSONA DESAPARECIDA

**JOSE RAMIREZ CADENAS**
**Folio Único de Identificación**
**FI26-1806849F1-921D-43B3-B0D0-144D6C688592**

**Edad al momento de la desaparición:** 37 **Edad Actual:** 37
**Lugar de nacimiento:** TABASCO
**Sexo:** HOMBRE **Genero:** MASCULINO
**Nacionalidad:** MEXICANA **¿Habla español?:** SI
**Idioma o lengua indígena:** CASTELLANO **Discapacidad:** NO
**Fecha de hechos:** 16/08/2026 **Hora de hechos:** 09:00 **Fecha de percato:** 16/08/2026 **Hora de percato:** 09:00
**Lugar de los hechos:** ESTADO: QUINTANA ROO , MUNICIPIO: BENITO JUÁREZ
**Carpeta de investigación** FGE/QROO/CAN/UAPD/09/393/2026

| DATOS | |
|---|---|
| Características físicas: | complexion: robusta, cara: redondo, color de la piel: moreno, cabello: castaño oscuro corto liso, ojos: cafés medianos, nariz: recta, boca: mediana, labios: delgados, estatura: 160 cm, peso: 80kg |
| Señas particulares: | cuenta con una cicatriz cerca de la clavicula derecha, dentadira incompleta le extrajeron una muela |
| Prendas de vestir: | SIN DATO |
| Autoridades Competentes: | FISCALÍA GENERAL DEL ESTADO DE QUINTA ROO. |

**Si tienes información que ayude a la localización de alguna Persona Desaparecida o No Localizada, comunicate desde México al número telefónico 800 028 7783 o WhatsApp 55 1309 9024 y proporciona toda la información que tengas.**

Gobierno de México | Gobernación Secretaría de Gobernación | CNB Comisión Nacional de Búsqueda

# ALERTA NACIONAL



ALERTA NACIONAL

La información que se visualiza de la persona desaparecida o no localizada, es recibida e integrada por las autoridades de la Federación y de las Entidades Federativas competentes, por lo que cualquier información que se visualice, puede ser con la autoridad de origen.

## FICHA DE BÚSQUEDA DE PERSONA DESAPARECIDA

**JOSUE HERNANDEZ CAYETANO**
**Folio Único de Identificación**
**FI26-1D0E02FC8-4C56-4E62-9144-92D2D905A5A6**

**Edad al momento de la desaparición:** 21 **Edad Actual:** 21
**Lugar de nacimiento:** VERACRUZ
**Sexo:** HOMBRE **Genero:** MASCULINO
**Nacionalidad:** MEXICANA **¿Habla español?:** SI
**Idioma o lengua indígena:** SIN DATO **Discapacidad:** NO
**Fecha de hechos:** 05/09/2026 **Hora de hechos:** 11:00 **Fecha de percato:** 05/09/2026 **Hora de percato:** 11:00
**Lugar de los hechos:** ESTADO: VERACRUZ , MUNICIPIO: XALAPA
**Carpeta de investigación** XAL/FIM/FEADPD/202/2026

### DATOS

| | |
|---|---|
| Características físicas: | complexion: mediana, cara: ovalado, color de la piel: moreno, cabello: negro corto liso, ojos: cafés pequeños, nariz: recta, boca: mediana, labios: medianos, estatura: 160 cm, peso: 62kg |
| Señas particulares: | lunar en pecho de aproximadamente 0.5 cm |
| Prendas de vestir: | SIN DATO |
| Autoridades Competentes: | FISCALÍA GENERAL DEL ESTADO DE VERACRUZ DE IGNACIO DE LA LLAVE. |

**Si tienes información que ayude a la localización de alguna Persona Desaparecida o No Localizada, comunicate desde México al número telefónico 800 028 7783 o WhatsApp 55 1309 9024 y proporciona toda la información que tengas.**

Gobierno de México | Gobernación Secretaría de Gobernación | CNB Comisión Nacional de Búsqueda

# ALERTA NACIONAL

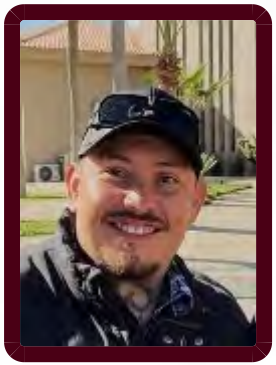

## FICHA DE BÚSQUEDA DE PERSONA DESAPARECIDA

**JOVANI GUZMAN SANCHEZ**
**Folio Único de Identificación**
**FI26-192C2F5CD-C544-46DA-96A3-41D3454B4923**

**Edad al momento de la desaparición:** 39 **Edad Actual:** 39
**Lugar de nacimiento:** ESTADO DE MEXICO
**Sexo:** HOMBRE **Genero:** MASCULINO
**Nacionalidad:** MEXICANA **¿Habla español?:** SI
**Idioma o lengua indígena:** SIN DATO **Discapacidad:** NO
**Fecha de hechos:** 03/07/2026 **Hora de hechos:** 22:14 **Fecha de percato:** 03/07/2026 **Hora de percato:** 22:14
**Lugar de los hechos:** ESTADO: SONORA , MUNICIPIO: PUERTO PEÑASCO
**Carpeta de investigación** CI/CAB/320/94/01088/7-2026

## DATOS

| | |
|---|---|
| Características físicas: | complexion: obesa, cara: ovalado, color de la piel: blanco, cabello: negro corto liso, ojos: cafés medianos, nariz: recta, boca: grande, labios: medianos, estatura: 162 cm, peso: 104kg |
| Señas particulares: | cicatriz de herda de bala en lado derecho del obligo, tatuaje de numero 13 en cuello, tatuaje de dos franjas y 3 puntos en mano derecho |
| Prendas de vestir: | SIN DATO |
| Autoridades Competentes: | FISCALÍA GENERAL DE JUSTICIA DEL ESTADO DE SONORA. |

ALERTA NACIONAL

La información que se visualiza de la persona desaparecida o no localizada, es recibida e integrada por las autoridades de la Federación y de las Entidades Federativas competentes, por lo que cualquier información que se visualice, puede ser con la autoridad de origen.

**Si tienes información que ayude a la localización de alguna Persona Desaparecida o No Localizada, comunicate desde México al número telefónico 800 028 7783 o WhatsApp 55 1309 9024 y proporciona toda la información que tengas.**

Gobierno de México | Gobernación Secretaría de Gobernación | CNB Comisión Nacional de Búsqueda

# ALERTA NACIONAL



ALERTA NACIONAL

La información que se visualiza de la persona desaparecida o no localizada, es recibida e integrada por las autoridades de la Federación y de las Entidades Federativas competentes, por lo que cualquier información que se visualice, puede ser con la autoridad de origen.

## FICHA DE BÚSQUEDA DE PERSONA DESAPARECIDA

**JUAN CARLOS HERNANDEZ LUGO**
**Folio Único de Identificación**
**FI26-166DF1A94-0114-4817-A816-BA52D0E0912C**

**Edad al momento de la desaparición:** 28 **Edad Actual:** 35
**Lugar de nacimiento:** JALISCO
**Sexo:** HOMBRE **Genero:** MASCULINO
**Nacionalidad:** MEXICANA **¿Habla español?:** SIN DATO
**Idioma o lengua indígena:** SIN DATO **Discapacidad:** NO
**Fecha de hechos:** 14/10/2019 **Hora de hechos:** 19:00 **Fecha de percato:** 14/10/2019 **Hora de percato:** 19:00
**Lugar de los hechos:** ESTADO: JALISCO , MUNICIPIO: ENCARNACIÓN DE DÍAZ
**Carpeta de investigación** 40332/2019

### DATOS

| | |
|---|---|
| Características físicas: | complexion: delgada, cara: ovalado, color de la piel: moreno, cabello: castaño oscuro largo liso, ojos: cafés medianos, nariz: desv. derecha, boca: mediana, labios: medianos, estatura: 160 cm, peso: 60kg |
| Señas particulares: | lunar en la pierna izquierda, perforaciones en las orejas con expansores, tatuaje de un diablito en brazo derecho, en el chamorro derecho juan pedro |
| Prendas de vestir: | botas color: negro, pantalón color: negro, playera color: negro |
| Autoridades Competentes: | FISCALÍA GENERAL DEL ESTADO DE JALISCO. |

**Si tienes información que ayude a la localización de alguna Persona Desaparecida o No Localizada, comunicate desde México al número telefónico 800 028 7783 o WhatsApp 55 1309 9024 y proporciona toda la información que tengas.**

Gobierno de México | Gobernación Secretaría de Gobernación | CNB Comisión Nacional de Búsqueda

# ALERTA NACIONAL

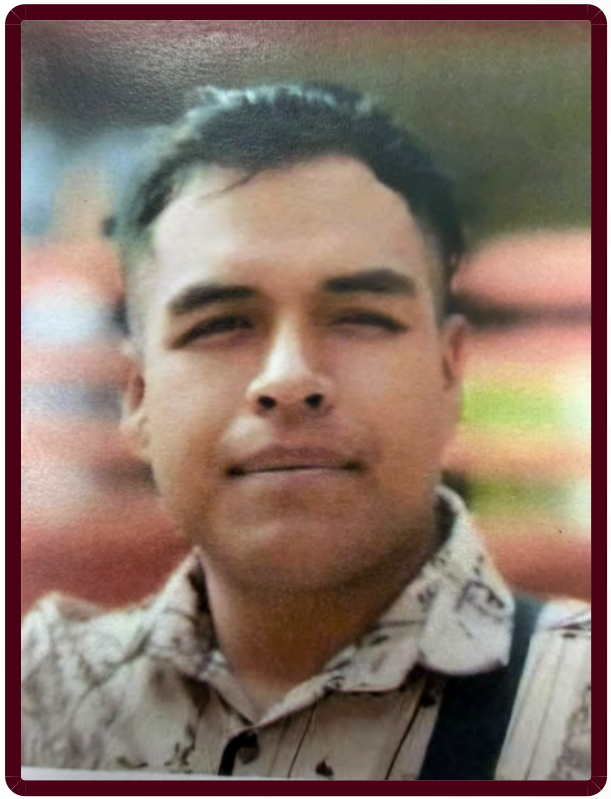

ALERTA NACIONAL

La información que se visualiza de la persona desaparecida o no localizada, es recibida e integrada por las autoridades de la Federación y de las Entidades Federativas competentes, por lo que cualquier información que se visualice, puede ser con la autoridad de origen.

## FICHA DE BÚSQUEDA DE PERSONA DESAPARECIDA

**JUAN EDUARDO HERNANDEZ FEDERICO**
**Folio Único de Identificación**
**FI26-1DDBF06D2-6006-4F99-B82D-47D16BB7F50D**

**Edad al momento de la desaparición:** 25 **Edad Actual:** 25
**Lugar de nacimiento:** CIUDAD DE MEXICO
**Sexo:** HOMBRE **Genero:** MASCULINO
**Nacionalidad:** MEXICANA **¿Habla español?:** SIN DATO
**Idioma o lengua indígena:** SIN DATO **Discapacidad:** NO
**Fecha de hechos:** 25/05/2026 **Hora de hechos:** 08:00 **Fecha de percato:** 25/05/2026 **Hora de percato:** 10:00
**Lugar de los hechos:** ESTADO: CIUDAD DE MEXICO , MUNICIPIO: GUSTAVO A. MADERO
**Carpeta de investigación** CI-E-FDMDFDBP/C/UI-3 C/D/2278/09-2026

### DATOS

| | |
|---|---|
| Características físicas: | complexion: delgada, cara: cuadrado, color de la piel: moreno, cabello: castaño oscuro corto ondulado, ojos: cafés medianos, nariz: achatada, boca: mediana, estatura: 180 cm, peso: 85kg |
| Señas particulares: | estrabismo en ojo izquierdo |
| Prendas de vestir: | SIN DATO |
| Autoridades Competentes: | FISCALÍA GENERAL DE JUSTICIA DE LA CIUDAD DE MÉXICO. |

**Si tienes información que ayude a la localización de alguna Persona Desaparecida o No Localizada, comunicate desde México al número telefónico 800 028 7783 o WhatsApp 55 1309 9024 y proporciona toda la información que tengas.**

Gobierno de México | Gobernación Secretaría de Gobernación | CNB Comisión Nacional de Búsqueda

# ALERTA NACIONAL




ALERTA NACIONAL

La información que se visualiza de la persona desaparecida o no localizada, es recibida e integrada por las autoridades de la Federación y de las Entidades Federativas competentes, por lo que cualquier información que se visualice, puede ser con la autoridad de origen.

## FICHA DE BÚSQUEDA DE PERSONA DESAPARECIDA

**JUAN ISMAEL QUEZADA PAREDES**
**Folio Único de Identificación**
**FI26-10008F5A4-0053-444A-AEB6-E5E8704C15C2**

**Edad al momento de la desaparición:** 33 **Edad Actual:** 35
**Lugar de nacimiento:** AGUASCALIENTES
**Sexo:** HOMBRE **Genero:** MASCULINO
**Nacionalidad:** MEXICANA **¿Habla español?:** SI
**Idioma o lengua indígena:** SIN DATO **Discapacidad:** NO
**Fecha de hechos:** 25/04/2024 **Hora de hechos:** 18:30 **Fecha de percato:** 25/04/2024 **Hora de percato:** 18:30
**Lugar de los hechos:** ESTADO: JALISCO , MUNICIPIO: ENCARNACIÓN DE DÍAZ
**Carpeta de investigación** 14238/2024

## DATOS

| | |
|---|---|
| Características físicas: | complexion: robusta, cara: ovalado, color de la piel: moreno, cabello: negro corto liso, ojos: cafés medianos, boca: mediana, labios: gruesos, estatura: 170 cm, peso: 68kg |
| Señas particulares: | cicatriz en el ojo faltan pestañas del parpado de abajo, tatuaje en el brazo derecho con una fecha 05-06-15, tatuaje en el brazo izquierdo de un san judas con unos planetas y las iniciales r.e.q , diente postizo en los frontales, lunar en el pomulo del lado derecho, tatuaje en el bicep derecho la leyenda victoria, tatuaje de reloj junto al codo derecho |
| Prendas de vestir: | pantalón color: azul, playera color: gris |
| Autoridades Competentes: | FISCALÍA GENERAL DEL ESTADO DE JALISCO. |

**Si tienes información que ayude a la localización de alguna Persona Desaparecida o No Localizada, comunicate desde México al número telefónico 800 028 7783 o WhatsApp 55 1309 9024 y proporciona toda la información que tengas.**

Gobierno de México | Gobernación Secretaría de Gobernación | CNB Comisión Nacional de Búsqueda

# ALERTA NACIONAL



ALERTA NACIONAL

La información que se visualiza de la persona desaparecida o no localizada, es recibida e integrada por las autoridades de la Federación y de las Entidades Federativas competentes, por lo que cualquier información que se visualice, puede ser con la autoridad de origen.

## FICHA DE BÚSQUEDA DE PERSONA DESAPARECIDA

**JUAN RAUL MACIAS MARTINEZ**
**Folio Único de Identificación**
**FI26-1869E1A91-7099-4D5E-A6E1-EE0D3D3ACC4F**

**Edad al momento de la desaparición:** 22 **Edad Actual:** 30
**Lugar de nacimiento:** JALISCO
**Sexo:** HOMBRE **Genero:** MASCULINO
**Nacionalidad:** MEXICANA **¿Habla español?:** SI
**Idioma o lengua indígena:** SIN DATO **Discapacidad:** NO
**Fecha de hechos:** 31/07/2018 **Hora de hechos:** 09:15 **Fecha de percato:** 31/07/2018 **Hora de percato:** 09:15
**Lugar de los hechos:** ESTADO: JALISCO , MUNICIPIO: ENCARNACIÓN DE DÍAZ
**Carpeta de investigación** 477/2018

### DATOS

| | |
|---|---|
| Características físicas: | complexion: delgada, cara: ovalado, color de la piel: trigueño, cabello: negro corto liso, ojos: verdes pequeños, nariz: achatada, boca: mediana, labios: gruesos, estatura: 157 cm, peso: 50kg |
| Señas particulares: | ceja izquierda perforada, oreja derecha perforada, tatuaje en el hombro el signo de acuario, la leyenda patricia y emiliano en el hombro, tatuaje en el antebrazo cara interna un sol, una luna y una estrella, tatuaje en el antebrazo cara externa la leyenda martinez, tatuaje en la palma de la mano cara externa un diablo con bigote, tatuaje en la mano un tablero de ajedrez, tatuaje en la pantorrilla izquierda unos ojos y una boca, una hoja de marihuana |
| Prendas de vestir: | chamarra color: gris, pantalón color: azul, playera color: blanco, tenis color: negro |
| Autoridades Competentes: | FISCALÍA GENERAL DEL ESTADO DE JALISCO. |

**Si tienes información que ayude a la localización de alguna Persona Desaparecida o No Localizada, comunicate desde México al número telefónico 800 028 7783 o WhatsApp 55 1309 9024 y proporciona toda la información que tengas.**

Gobierno de México | Gobernación Secretaría de Gobernación | CNB Comisión Nacional de Búsqueda

# ALERTA NACIONAL



## FICHA DE BÚSQUEDA DE PERSONA DESAPARECIDA

**KARINA IVETTE PARTIDA JUAREZ**
**Folio Único de Identificación**
**FI26-1608C14B8-F9DC-4A20-9E31-757C3961EB28**

**Edad al momento de la desaparición:** 31 **Edad Actual:** 31
**Lugar de nacimiento:** VERACRUZ
**Sexo:** MUJER **Genero:** FEMENINO
**Nacionalidad:** MEXICANA **¿Habla español?:** SI
**Idioma o lengua indígena:** SIN DATO **Discapacidad:** NO
**Fecha de hechos:** 23/08/2026 **Hora de hechos:** 20:00 **Fecha de percato:** 23/08/2026 **Hora de percato:** 20:00
**Lugar de los hechos:** ESTADO: VERACRUZ , MUNICIPIO: VERACRUZ
**Carpeta de investigación** VER/FIM/FEADPD/196/2026

## DATOS

| | |
|---|---|
| Características físicas: | complexion: delgada, cara: redondo, color de la piel: blanco, cabello: castaño claro corto ondulado, ojos: verdes grandes, nariz: achatada, boca: mediana, labios: gruesos, estatura: 156 cm, peso: 48kg |
| Señas particulares: | -tatuaje en el pecho del nombre de sus hijos en tinta color negro farid y aylin, abarca todo el pecho. |
| Prendas de vestir: | SIN DATO |
| Autoridades Competentes: | FISCALÍA GENERAL DEL ESTADO DE VERACRUZ DE IGNACIO DE LA LLAVE. |

ALERTA NACIONAL

La información que se visualiza de la persona desaparecida o no localizada, es recibida e integrada por las autoridades de la Federación y de las Entidades Federativas competentes, por lo que cualquier información que se visualice, puede ser con la autoridad de origen.

**Si tienes información que ayude a la localización de alguna Persona Desaparecida o No Localizada, comunicate desde México al número telefónico 800 028 7783 o WhatsApp 55 1309 9024 y proporciona toda la información que tengas.**

Gobierno de México | Gobernación Secretaría de Gobernación | CNB Comisión Nacional de Búsqueda

# ALERTA NACIONAL



ALERTA NACIONAL

La información que se visualiza de la persona desaparecida o no localizada, es recibida e integrada por las autoridades de la Federación y de las Entidades Federativas competentes, por lo que cualquier información que se visualice, puede ser con la autoridad de origen.

## FICHA DE BÚSQUEDA DE PERSONA DESAPARECIDA

**LEONARDO HERNANDEZ TAPIA**
**Folio Único de Identificación**
**FI26-10CA940D9-A0CE-40A1-899A-E6E4612FC484**

**Edad al momento de la desaparición:** 4 **Edad Actual:** 5
**Lugar de nacimiento:** MORELOS
**Sexo:** HOMBRE **Genero:** MASCULINO
**Nacionalidad:** MEXICANA **¿Habla español?:** SI
**Idioma o lengua indígena:** SIN DATO **Discapacidad:** NO
**Fecha de hechos:** 19/02/2025 **Hora de hechos:** 08:00 **Fecha de percato:** 19/02/2025 **Hora de percato:** 08:00
**Lugar de los hechos:** ESTADO: MORELOS , MUNICIPIO: JIUTEPEC
**Carpeta de investigación** FEDFPM/13/2026

### DATOS

| | |
|---|---|
| Características físicas: | complexion: delgada, color de la piel: trigueño, cabello: castaño claro corto liso, ojos: cafés medianos, nariz: recta, boca: mediana, labios: delgados, estatura: 120 cm, peso: 20kg |
| Señas particulares: | NINGUNA |
| Prendas de vestir: | camiseta color: blanco/rojo, pantalón color: azul, tenis color: blanco |
| Autoridades Competentes: | FISCALÍA GENERAL DEL ESTADO DE MORELOS. |

**Si tienes información que ayude a la localización de alguna Persona Desaparecida o No Localizada, comunicate desde México al número telefónico 800 028 7783 o WhatsApp 55 1309 9024 y proporciona toda la información que tengas.**

Gobierno de México | Gobernación Secretaría de Gobernación | CNB Comisión Nacional de Búsqueda

# ALERTA NACIONAL



## FICHA DE BÚSQUEDA DE PERSONA DESAPARECIDA

**LUIS ALBERTO CANO RODRIGUEZ**
**Folio Único de Identificación**
**FI26-10890694C-3301-4C7E-8F67-264530936EA3**

**Edad al momento de la desaparición:** 39 **Edad Actual:** 39
**Lugar de nacimiento:** CIUDAD DE MEXICO
**Sexo:** HOMBRE **Genero:** MASCULINO
**Nacionalidad:** MEXICANA **¿Habla español?:** SIN DATO
**Idioma o lengua indígena:** SIN DATO **Discapacidad:** NO
**Fecha de hechos:** 30/10/2025 **Hora de hechos:** 15:00 **Fecha de percato:** 30/10/2025 **Hora de percato:** 15:00
**Lugar de los hechos:** ESTADO: HIDALGO , MUNICIPIO: TETEPANGO
**Carpeta de investigación** CBPEH-733-2025

| DATOS | |
|---|---|
| Características físicas: | complexion: mediana, color de la piel: moreno, cabello: castaño oscuro corto ondulado, nariz: no recuerda, boca: mediana, labios: gruesos, estatura: 170 cm |
| Señas particulares: | tatuaje de forma de un piston de un motor de auto, tatuaje en brazo con la leyenda thcuisine |
| Prendas de vestir: | chamarra color: verde, pantalón color: azul, zapatos color: cafe |
| Autoridades Competentes: | COMISIÓN LOCAL DE BÚSQUEDA DE PERSONAS DEL ESTADO DE HIDALGO. |

ALERTA NACIONAL

La información que se visualiza de la persona desaparecida o no localizada, es recibida e integrada por las autoridades de la Federación y de las Entidades Federativas competentes, por lo que cualquier información que se visualice, puede ser con la autoridad de origen.

**Si tienes información que ayude a la localización de alguna Persona Desaparecida o No Localizada, comunicate desde México al número telefónico 800 028 7783 o WhatsApp 55 1309 9024 y proporciona toda la información que tengas.**

Gobierno de México | Gobernación Secretaría de Gobernación | CNB Comisión Nacional de Búsqueda

# ALERTA NACIONAL



ALERTA NACIONAL

La información que se visualiza de la persona desaparecida o no localizada, es recibida e integrada por las autoridades de la Federación y de las Entidades Federativas competentes, por lo que cualquier información que se visualice, puede ser con la autoridad de origen.

## FICHA DE BÚSQUEDA DE PERSONA DESAPARECIDA

**LYZ ADALY ALARCON GONZALEZ**
**Folio Único de Identificación**
**FI26-16E80ECF2-640A-405C-8150-6948A9A55187**

**Edad al momento de la desaparición:** 17 **Edad Actual:** 17
**Lugar de nacimiento:** VERACRUZ
**Sexo:** MUJER **Genero:** FEMENINO
**Nacionalidad:** MEXICANA **¿Habla español?:** SI
**Idioma o lengua indígena:** SIN DATO **Discapacidad:** NO
**Fecha de hechos:** 03/09/2026 **Hora de hechos:** 11:30 **Fecha de percato:** 03/09/2026 **Hora de percato:** 11:30
**Lugar de los hechos:** ESTADO: VERACRUZ , MUNICIPIO: ORIZABA
**Carpeta de investigación** ORZ/FIM/FEADPD/066/2026

### DATOS

| | |
|---|---|
| Características físicas: | complexion: delgada, cara: redondo, color de la piel: blanco, cabello: castaño oscuro corto liso, ojos: verdes pequeños, nariz: recta, boca: pequeña, labios: delgados, estatura: 152 cm, peso: 56kg |
| Señas particulares: | lunar visible debajo del labio,cicatriz quirurgica pierna derecha, piercing en la nariz |
| Prendas de vestir: | SIN DATO |
| Autoridades Competentes: | FISCALÍA GENERAL DEL ESTADO DE VERACRUZ DE IGNACIO DE LA LLAVE. |

**Si tienes información que ayude a la localización de alguna Persona Desaparecida o No Localizada, comunicate desde México al número telefónico 800 028 7783 o WhatsApp 55 1309 9024 y proporciona toda la información que tengas.**

Gobierno de México | Gobernación Secretaría de Gobernación | CNB Comisión Nacional de Búsqueda

# ALERTA NACIONAL

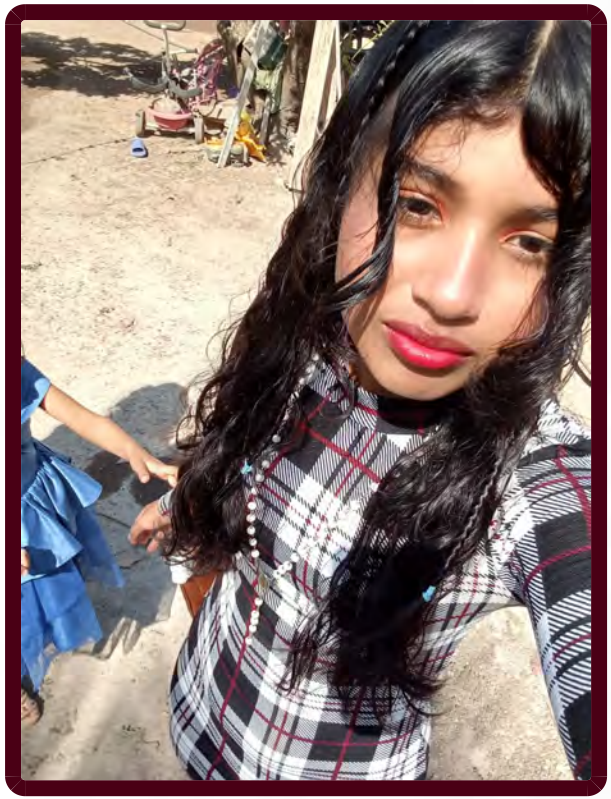

ALERTA NACIONAL

La información que se visualiza de la persona desaparecida o no localizada, es recibida e integrada por las autoridades de la Federación y de las Entidades Federativas competentes, por lo que cualquier información que se visualice, puede ser con la autoridad de origen.

## FICHA DE BÚSQUEDA DE PERSONA DESAPARECIDA

**MAIRYN ALEJANDRA ROMERO RODRIGUEZ**
**Folio Único de Identificación**
**FI26-17C7CF5D9-BE0F-424C-8F3A-F5E90FA2DCA9**

**Edad al momento de la desaparición:** 15 **Edad Actual:** 15
**Lugar de nacimiento:** NAYARIT
**Sexo:** MUJER **Genero:** FEMENINO
**Nacionalidad:** MEXICANA **¿Habla español?:** SI
**Idioma o lengua indígena:** SIN DATO **Discapacidad:** NO
**Fecha de hechos:** 29/08/2026 **Hora de hechos:** 08:30 **Fecha de percato:** 29/08/2026 **Hora de percato:** 17:56
**Lugar de los hechos:** ESTADO: NAYARIT , MUNICIPIO: SANTIAGO IXCUINTLA
**Carpeta de investigación** NAY/TEP/III/CI/03867/2026

### DATOS

| | |
|---|---|
| Características físicas: | complexion: delgada, cara: ovalado, color de la piel: moreno, cabello: negro largo ondulado, ojos: cafés medianos, nariz: alomada, boca: mediana, labios: gruesos, estatura: 156 cm, peso: 45kg |
| Señas particulares: | tatuaje con la figura de la santa muerte en el interior del antebrazo derecho con una linea debajo en forma de cardiograma |
| Prendas de vestir: | SIN DATO |
| Autoridades Competentes: | FISCALÍA GENERAL DEL ESTADO DE NAYARIT. |

**Si tienes información que ayude a la localización de alguna Persona Desaparecida o No Localizada, comunicate desde México al número telefónico 800 028 7783 o WhatsApp 55 1309 9024 y proporciona toda la información que tengas.**

Gobierno de México | Gobernación | CNB COMISIÓN NACIONAL DE BÚSQUEDA

# ALERTA NACIONAL



ALERTA NACIONAL

La información que se visualiza de la persona desaparecida o no localizada, es recibida e integrada por las autoridades de la Federación y de las Entidades Federativas competentes, por lo que cualquier información que se visualice, puede ser con la autoridad de origen.

## FICHA DE BÚSQUEDA DE PERSONA DESAPARECIDA

**MARIA DEL REFUGIO FLORES RUIZ**
**Folio Único de Identificación**
**FI26-14BA71283-4653-4687-83F1-8576948AD995**

**Edad al momento de la desaparición:** 24 **Edad Actual:** 30
**Lugar de nacimiento:** JALISCO
**Sexo:** MUJER **Genero:** FEMENINO
**Nacionalidad:** MEXICANA **¿Habla español?:** SI
**Idioma o lengua indígena:** SIN DATO **Discapacidad:** NO
**Fecha de hechos:** 16/10/2019 **Hora de hechos:** 08:00 **Fecha de percato:** 16/10/2019 **Hora de percato:** 08:00
**Lugar de los hechos:** ESTADO: JALISCO , MUNICIPIO: TEOCALTICHE
**Carpeta de investigación** 39399/2019

## DATOS

| | |
|---|---|
| Características físicas: | complexion: delgada, cara: ovalado, color de la piel: blanco, cabello: tinturado largo liso, ojos: cafés medianos, nariz: achatada, labios: medianos, estatura: 165 cm, peso: 75kg |
| Señas particulares: | cicatriz en mano izquierda de su muñeca por cirugia, en toda la espalda tiene estrellas, en el cuello lado izquierdo, mariposa en color azul, parte posterior de oreja izquierda 6 estrellas en forma de arco, lado izq de la costilla unas palabras que se ignoran |
| Prendas de vestir: | blusa, pantiblusa, bluson color: negro, pantalón color: azul marino |
| Autoridades Competentes: | FISCALÍA GENERAL DEL ESTADO DE JALISCO. |

**Si tienes información que ayude a la localización de alguna Persona Desaparecida o No Localizada, comunicate desde México al número telefónico 800 028 7783 o WhatsApp 55 1309 9024 y proporciona toda la información que tengas.**

Gobierno de México | Gobernación Secretaría de Gobernación | CNB Comisión Nacional de Búsqueda

# ALERTA NACIONAL



## FICHA DE BÚSQUEDA DE PERSONA DESAPARECIDA

**MARTIN ALBERTO QUIROZ MEDINA**
**Folio Único de Identificación**
**FI26-1ACC177DF-43FA-4F5E-895A-1F59127CBA40**

**Edad al momento de la desaparición:** 32 **Edad Actual:** 32
**Lugar de nacimiento:** SONORA
**Sexo:** HOMBRE **Genero:** MASCULINO
**Nacionalidad:** MEXICANA **¿Habla español?:** SI
**Idioma o lengua indígena:** SIN DATO **Discapacidad:** NO
**Fecha de hechos:** 24/08/2026 **Hora de hechos:** 16:00 **Fecha de percato:** 28/08/2026 **Hora de percato:** 12:00
**Lugar de los hechos:** ESTADO: SONORA , MUNICIPIO: HERMOSILLO
**Carpeta de investigación** CI/HER/015/02/00689/8-2026

### DATOS

| | |
|---|---|
| Características físicas: | complexion: delgada, cara: ovalado, color de la piel: moreno, cabello: castaño oscuro corto liso, ojos: cafés medianos, nariz: alomada, boca: mediana, labios: medianos, estatura: 176 cm, peso: 70kg |
| Señas particulares: | tatuaje en el pecho de una leyenda de perdoname madre, tatuaje en la espalda alta, que dice quiroz en letras grandes., tatuaje en uno de los brazos tiene la cara de algo sin recordar lo que es. |
| Prendas de vestir: | SIN DATO |
| Autoridades Competentes: | FISCALÍA GENERAL DE JUSTICIA DEL ESTADO DE SONORA. |

ALERTA NACIONAL

La información que se visualiza de la persona desaparecida o no localizada, es recibida e integrada por las autoridades de la Federación y de las Entidades Federativas competentes, por lo que cualquier información que se visualice, puede ser con la autoridad de origen.

**Si tienes información que ayude a la localización de alguna Persona Desaparecida o No Localizada, comunicate desde México al número telefónico 800 028 7783 o WhatsApp 55 1309 9024 y proporciona toda la información que tengas.**

Gobierno de México | Gobernación Secretaría de Gobernación | CNB Comisión Nacional de Búsqueda

# ALERTA NACIONAL



ALERTA NACIONAL

La información que se visualiza de la persona desaparecida o no localizada, es recibida e integrada por las autoridades de la Federación y de las Entidades Federativas competentes, por lo que cualquier información que se visualice, puede ser con la autoridad de origen.

## FICHA DE BÚSQUEDA DE PERSONA DESAPARECIDA

**MAURO EDUARDO FERNANDEZ SOLORIO**
**Folio Único de Identificación**
**FI26-143EB2169-A355-409E-B2A1-D5D8CCDE3D17**

**Edad al momento de la desaparición:** 42 **Edad Actual:** 44
**Lugar de nacimiento:** JALISCO
**Sexo:** HOMBRE **Genero:** MASCULINO
**Nacionalidad:** MEXICANA **¿Habla español?:** SI
**Idioma o lengua indígena:** SIN DATO **Discapacidad:** NO
**Fecha de hechos:** 27/01/2024 **Hora de hechos:** 09:05 **Fecha de percato:** 27/01/2024 **Hora de percato:** 09:05
**Lugar de los hechos:** ESTADO: JALISCO , MUNICIPIO: GUADALAJARA
**Carpeta de investigación** 7557/2024

### DATOS

| | |
|---|---|
| Características físicas: | complexion: mediana, cara: cuadrado, color de la piel: trigueño, nariz: achatada, boca: mediana, labios: delgados, estatura: 160 cm, peso: 65kg |
| Señas particulares: | tienen un tatuaje d alerquin en la espalda alta,, y un tatuaje con leyenda de mauro en el brazo izquierdo a altura del conejo, |
| Prendas de vestir: | pantalón color: azul, tenis color: negro |
| Autoridades Competentes: | FISCALÍA GENERAL DEL ESTADO DE JALISCO. |

**Si tienes información que ayude a la localización de alguna Persona Desaparecida o No Localizada, comunicate desde México al número telefónico 800 028 7783 o WhatsApp 55 1309 9024 y proporciona toda la información que tengas.**

Gobierno de México | Gobernación Secretaría de Gobernación | CNB Comisión Nacional de Búsqueda

# ALERTA NACIONAL

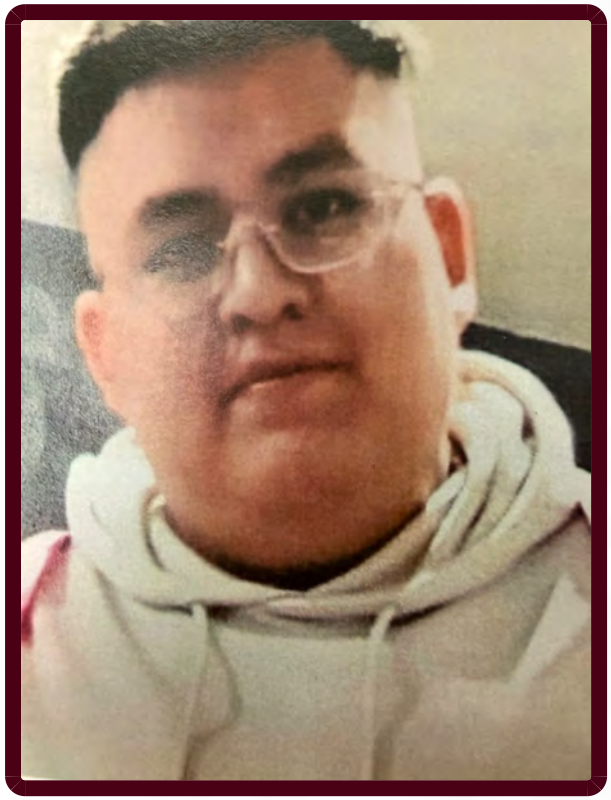

ALERTA NACIONAL

La información que se visualiza de la persona desaparecida o no localizada, es recibida e integrada por las autoridades de la Federación y de las Entidades Federativas competentes, por lo que cualquier información que se visualice, puede ser con la autoridad de origen.

## FICHA DE BÚSQUEDA DE PERSONA DESAPARECIDA

**OSCAR IGNACIO REYES JACOME**
**Folio Único de Identificación**
**FI26-1AEAB0792-FC24-4750-9C44-65AF7A86282C**

**Edad al momento de la desaparición:** 42 **Edad Actual:** 42
**Lugar de nacimiento:** ESTADO DE MEXICO
**Sexo:** HOMBRE **Genero:** MASCULINO
**Nacionalidad:** MEXICANA **¿Habla español?:** SI
**Idioma o lengua indígena:** SIN DATO **Discapacidad:** NO
**Fecha de hechos:** 02/09/2026 **Hora de hechos:** 02:00 **Fecha de percato:** 02/09/2026 **Hora de percato:** 02:00
**Lugar de los hechos:** ESTADO: CIUDAD DE MEXICO , MUNICIPIO: IZTACALCO
**Carpeta de investigación** CI-E-FDMDFDBP/C/UI-2 C/D/02266/09-2026

## DATOS

| | |
|---|---|
| Características físicas: | complexion: delgada, cara: ovalado, color de la piel: moreno, cabello: negro corto liso, ojos: cafés medianos, nariz: recta, boca: mediana, labios: medianos, estatura: 172 cm, peso: 78kg |
| Señas particulares: | lunar en la mejilla derecha |
| Prendas de vestir: | SIN DATO |
| Autoridades Competentes: | FISCALÍA GENERAL DE JUSTICIA DE LA CIUDAD DE MÉXICO. |

**Si tienes información que ayude a la localización de alguna Persona Desaparecida o No Localizada, comunicate desde México al número telefónico 800 028 7783 o WhatsApp 55 1309 9024 y proporciona toda la información que tengas.**

Gobierno de México | Gobernación Secretaría de Gobernación | CNB Comisión Nacional de Búsqueda

# ALERTA NACIONAL



## FICHA DE BÚSQUEDA DE PERSONA DESAPARECIDA

**RAFAEL HERNANDEZ TICANTE**
**Folio Único de Identificación**
**FI26-16E656623-0C4E-42E1-9C86-B39CEB7D7A7A**

**Edad al momento de la desaparición:** 34 **Edad Actual:** 34
**Lugar de nacimiento:** VERACRUZ
**Sexo:** HOMBRE **Genero:** MASCULINO
**Nacionalidad:** MEXICANA **¿Habla español?:** SI
**Idioma o lengua indígena:** SIN DATO **Discapacidad:** NO
**Fecha de hechos:** 01/09/2026 **Hora de hechos:** 17:00 **Fecha de percato:** 01/09/2026 **Hora de percato:** 19:00
**Lugar de los hechos:** ESTADO: VERACRUZ , MUNICIPIO: ESPINAL
**Carpeta de investigación** PZR/FIM/FEADPD/085/2026

## DATOS

| | |
|---|---|
| Características físicas: | complexion: mediana, cara: ovalado, color de la piel: moreno, cabello: castaño oscuro corto liso, ojos: cafés medianos, nariz: achatada, boca: mediana, labios: medianos, estatura: 165 cm, peso: 70kg |
| Señas particulares: | ojo izquierdo lastimado y parpado medio caido |
| Prendas de vestir: | SIN DATO |
| Autoridades Competentes: | FISCALÍA GENERAL DEL ESTADO DE VERACRUZ DE IGNACIO DE LA LLAVE. |

ALERTA NACIONAL

La información que se visualiza de la persona desaparecida o no localizada, es recibida e integrada por las autoridades de la Federación y de las Entidades Federativas competentes, por lo que cualquier información que se visualice, puede ser con la autoridad de origen.

**Si tienes información que ayude a la localización de alguna Persona Desaparecida o No Localizada, comunicate desde México al número telefónico 800 028 7783 o WhatsApp 55 1309 9024 y proporciona toda la información que tengas.**

Gobierno de México | Gobernación Secretaría de Gobernación | CNB Comisión Nacional de Búsqueda

# ALERTA NACIONAL



ALERTA NACIONAL

La información que se visualiza de la persona desaparecida o no localizada, es recibida e integrada por las autoridades de la Federación y de las Entidades Federativas competentes, por lo que cualquier información que se visualice, puede ser con la autoridad de origen.

## FICHA DE BÚSQUEDA DE PERSONA DESAPARECIDA

**RAUL MARTINEZ ESCAMILLA**
**Folio Único de Identificación**
**FI26-15E7E567E-3532-40C2-BAF4-A4D487651DE0**

**Edad al momento de la desaparición:** 84 **Edad Actual:** 85
**Lugar de nacimiento:** MICHOACAN
**Sexo:** HOMBRE **Genero:** MASCULINO
**Nacionalidad:** MEXICANA **¿Habla español?:** SI
**Idioma o lengua indígena:** SIN DATO **Discapacidad:** NO
**Fecha de hechos:** 29/08/2026 **Hora de hechos:** 13:00 **Fecha de percato:** 30/08/2026 **Hora de percato:** 12:00
**Lugar de los hechos:** ESTADO: MICHOACAN , MUNICIPIO: MORELIA
**Carpeta de investigación** FEPD/37388/2026

### DATOS

| | |
|---|---|
| Características físicas: | complexion: delgada, cara: ovalado, color de la piel: blanco, ojos: cafés pequeños, nariz: recta, boca: mediana, labios: delgados, estatura: 150 cm, peso: 65kg |
| Señas particulares: | ausencia de dentadura |
| Prendas de vestir: | camisa color: azul/blanco, chamarra color: azul marino, pantalón color: azul marino, zapatos color: negro |
| Autoridades Competentes: | FISCALÍA GENERAL DEL ESTADO DE MICHOACÁN. |

**Si tienes información que ayude a la localización de alguna Persona Desaparecida o No Localizada, comunicate desde México al número telefónico 800 028 7783 o WhatsApp 55 1309 9024 y proporciona toda la información que tengas.**

Gobierno de México | Gobernación Secretaría de Gobernación | CNB Comisión Nacional de Búsqueda

# ALERTA NACIONAL



ALERTA NACIONAL

La información que se visualiza de la persona desaparecida o no localizada, es recibida e integrada por las autoridades de la Federación y de las Entidades Federativas competentes, por lo que cualquier información que se visualice, puede ser con la autoridad de origen.

## FICHA DE BÚSQUEDA DE PERSONA DESAPARECIDA

**REYMUNDO SERGIO SANDOVAL HUERTA**
**Folio Único de Identificación**
**FI26-13FC9596E-A095-47BD-B173-35AC55430994**

**Edad al momento de la desaparición:** 25 **Edad Actual:** 25
**Lugar de nacimiento:** VERACRUZ
**Sexo:** HOMBRE **Genero:** MASCULINO
**Nacionalidad:** MEXICANA **¿Habla español?:** SI
**Idioma o lengua indígena:** CASTELLANO **Discapacidad:** NO
**Fecha de hechos:** 25/08/2026 **Hora de hechos:** 02:00 **Fecha de percato:** 25/08/2026 **Hora de percato:** 02:00
**Lugar de los hechos:** ESTADO: PUEBLA , MUNICIPIO: CAÑADA MORELOS
**Carpeta de investigación** FGEP/CDI/FEIDDFPDCP/TECAM-I/001191/2026

## DATOS

| | |
|---|---|
| Características físicas: | complexion: delgada, cara: ovalado, color de la piel: moreno, cabello: negro corto liso, ojos: cafés medianos, nariz: recta, boca: mediana, labios: gruesos, estatura: 170 cm, peso: 65kg |
| Señas particulares: | NINGUNA |
| Prendas de vestir: | abrigo color: azul, pantalón color: negro, playera color: azul marino, tenis color: negro |
| Autoridades Competentes: | COMISIÓN DE BÚSQUEDA DE PERSONAS DEL ESTADO DE PUEBLA. |

**Si tienes información que ayude a la localización de alguna Persona Desaparecida o No Localizada, comunicate desde México al número telefónico 800 028 7783 o WhatsApp 55 1309 9024 y proporciona toda la información que tengas.**

Gobierno de México | Gobernación Secretaría de Gobernación | CNB Comisión Nacional de Búsqueda

# ALERTA NACIONAL



## FICHA DE BÚSQUEDA DE PERSONA DESAPARECIDA

**RUBEN EFRAIN QUEZADA PAREDES**
**Folio Único de Identificación**
**FI26-11B641D37-08BC-4428-81BB-0E5DEF89722D**

**Edad al momento de la desaparición:** 23 **Edad Actual:** 28
**Lugar de nacimiento:** AGUASCALIENTES
**Sexo:** HOMBRE **Genero:** MASCULINO
**Nacionalidad:** MEXICANA **¿Habla español?:** SI
**Idioma o lengua indígena:** SIN DATO **Discapacidad:** NO
**Fecha de hechos:** 30/05/2021 **Hora de hechos:** 08:00 **Fecha de percato:** 30/05/2021 **Hora de percato:** 08:00
**Lugar de los hechos:** ESTADO: JALISCO , MUNICIPIO: ENCARNACIÓN DE DÍAZ
**Carpeta de investigación** 14110/2021

### DATOS

| | |
|---|---|
| Características físicas: | complexion: mediana, cara: redondo, color de la piel: blanco, cabello: negro largo ondulado, ojos: cafés medianos, nariz: achatada, boca: mediana, labios: gruesos, estatura: 173 cm, peso: 75kg |
| Señas particulares: | pelo abultado, y una cicatriz en el cuello del lado derecho, figura de un aguila en toda la espalda, en mano derecha cerca del codo un liston negro,, entre hombro y codo la leyenda de margarita |
| Prendas de vestir: | calcetas color: blanco/negro, camisa color: blanco/negro, pantalón color: azul, tenis color: azul |
| Autoridades Competentes: | FISCALÍA GENERAL DEL ESTADO DE JALISCO. |

ALERTA NACIONAL

La información que se visualiza de la persona desaparecida o no localizada, es recibida e integrada por las autoridades de la Federación y de las Entidades Federativas competentes, por lo que cualquier información que se visualice, puede ser con la autoridad de origen.

**Si tienes información que ayude a la localización de alguna Persona Desaparecida o No Localizada, comunicate desde México al número telefónico 800 028 7783 o WhatsApp 55 1309 9024 y proporciona toda la información que tengas.**

Gobierno de México | Gobernación Secretaría de Gobernación | CNB Comisión Nacional de Búsqueda

# ALERTA NACIONAL



ALERTA NACIONAL

La información que se visualiza de la persona desaparecida o no localizada, es recibida e integrada por las autoridades de la Federación y de las Entidades Federativas competentes, por lo que cualquier información que se visualice, puede ser con la autoridad de origen.

## FICHA DE BÚSQUEDA DE PERSONA DESAPARECIDA

**TEOFORES RODRIGO AVILA MONTER**
**Folio Único de Identificación**
**FI26-1B5E009AF-1376-40B7-81D5-497EFCD3E447**

**Edad al momento de la desaparición:** 49 **Edad Actual:** 49
**Lugar de nacimiento:** CIUDAD DE MEXICO
**Sexo:** HOMBRE **Genero:** MASCULINO
**Nacionalidad:** MEXICANA **¿Habla español?:** SI
**Idioma o lengua indígena:** SIN DATO **Discapacidad:** NO
**Fecha de hechos:** 28/08/2026 **Hora de hechos:** 10:00 **Fecha de percato:** 29/08/2026 **Hora de percato:** 12:00
**Lugar de los hechos:** ESTADO: ESTADO DE MEXICO , MUNICIPIO: ECATEPEC DE MORELOS
**Carpeta de investigación** ECA/FPD/DEC/034/241500/26/09

### DATOS

| | |
|---|---|
| Características físicas: | complexion: delgada, cara: ovalado, color de la piel: moreno, cabello: entrecano corto liso, ojos: cafés grandes, nariz: recta, boca: grande, labios: gruesos, estatura: 180 cm, peso: 80kg |
| Señas particulares: | tatuaje en el cuello la figura de una serpiente |
| Prendas de vestir: | chamarra color: negro/blanco, pantalón color: azul, playera color: negro, tenis color: blanco |
| Autoridades Competentes: | FISCALÍA GENERAL DE JUSTICIA DEL ESTADO DE MÉXICO. |

**Si tienes información que ayude a la localización de alguna Persona Desaparecida o No Localizada, comunicate desde México al número telefónico 800 028 7783 o WhatsApp 55 1309 9024 y proporciona toda la información que tengas.**

Gobierno de México | Gobernación Secretaría de Gobernación | CNB Comisión Nacional de Búsqueda

# ALERTA NACIONAL



ALERTA NACIONAL

La información que se visualiza de la persona desaparecida o no localizada, es recibida e integrada por las autoridades de la Federación y de las Entidades Federativas competentes, por lo que cualquier información que se visualice, puede ser con la autoridad de origen.

## FICHA DE BÚSQUEDA DE PERSONA DESAPARECIDA

**URIEL ALEJANDRO ENRIQUEZ NAVIDAD**
**Folio Único de Identificación**
**FI26-195071C4D-D322-4541-9FD7-935C5C5710AD**

**Edad al momento de la desaparición:** 19 **Edad Actual:** 19
**Lugar de nacimiento:** NAYARIT
**Sexo:** HOMBRE **Genero:** MASCULINO
**Nacionalidad:** MEXICANA **¿Habla español?:** SI
**Idioma o lengua indígena:** SIN DATO **Discapacidad:** NO
**Fecha de hechos:** 31/08/2026 **Hora de hechos:** 17:00 **Fecha de percato:** 31/08/2026 **Hora de percato:** 17:00
**Lugar de los hechos:** ESTADO: NAYARIT , MUNICIPIO: HUAJICORI
**Carpeta de investigación** NAY/HUA/I/CI/00669/2026

### DATOS

| | |
|---|---|
| Características físicas: | complexion: delgada, cara: redondo, color de la piel: moreno, cabello: negro corto liso, ojos: cafés grandes, nariz: recta, boca: mediana, labios: medianos, estatura: 165 cm, peso: 60kg |
| Señas particulares: | cicatriz en la cabeza |
| Prendas de vestir: | SIN DATO |
| Autoridades Competentes: | FISCALÍA GENERAL DEL ESTADO DE NAYARIT. |

**Si tienes información que ayude a la localización de alguna Persona Desaparecida o No Localizada, comunicate desde México al número telefónico 800 028 7783 o WhatsApp 55 1309 9024 y proporciona toda la información que tengas.**

Gobierno de México | Gobernación Secretaría de Gobernación | CNB Comisión Nacional de Búsqueda

# ALERTA NACIONAL



ALERTA NACIONAL

## FICHA DE BÚSQUEDA DE PERSONA DESAPARECIDA

**VICTOR ALEJANDRO LOPEZ HERNANDEZ**
**Folio Único de Identificación**
**FI26-142A640B3-16A8-4B24-9FE4-9C864060609F**

**Edad al momento de la desaparición:** 20 **Edad Actual:** 24
**Lugar de nacimiento:** CHIAPAS
**Sexo:** HOMBRE **Genero:** MASCULINO
**Nacionalidad:** MEXICANA **¿Habla español?:** SI
**Idioma o lengua indígena:** SIN DATO **Discapacidad:** NO
**Fecha de hechos:** 10/04/2023 **Hora de hechos:** 21:00 **Fecha de percato:** 10/04/2023 **Hora de percato:** 21:00
**Lugar de los hechos:** ESTADO: CHIAPAS , MUNICIPIO: TUXTLA GUTIÉRREZ
**Carpeta de investigación** 0026-101-3003-2023

### DATOS

| | |
|---|---|
| Características físicas: | complexion: delgada, cara: ovalado, color de la piel: moreno, cabello: tinturado corto liso, ojos: cafés grandes, nariz: alomada, boca: grande, labios: delgados, estatura: 170 cm, peso: 60kg |
| Señas particulares: | piercing en la nariz, perforacion en la oreja izquierda, lunar pequeño en el menton, tatuaje en el brazo derecho un avion, tatuajes en el brazo izquierdo un rostro. |
| Prendas de vestir: | pantalón color: azul, playera, tenis color: negro |
| Autoridades Competentes: | FISCALÍA GENERAL DEL ESTADO DE CHIAPAS. |

La información que se visualiza de la persona desaparecida o no localizada, es recibida e integrada por las autoridades de la Federación y de las Entidades Federativas competentes, por lo que cualquier información que se visualice, puede ser con la autoridad de origen.

**Si tienes información que ayude a la localización de alguna Persona Desaparecida o No Localizada, comunicate desde México al número telefónico 800 028 7783 o WhatsApp 55 1309 9024 y proporciona toda la información que tengas.**

Gobierno de México | Gobernación Secretaría de Gobernación | CNB Comisión Nacional de Búsqueda

# ALERTA NACIONAL



## FICHA DE BÚSQUEDA DE PERSONA DESAPARECIDA

**VICTORIA MARLENE DOMINGUEZ PEREZ**
**Folio Único de Identificación**
**FI26-175F453A9-105D-4EAA-AE94-294BD3404AF2**

**Edad al momento de la desaparición:** 34 **Edad Actual:** 34
**Lugar de nacimiento:** SINALOA
**Sexo:** MUJER **Genero:** FEMENINO
**Nacionalidad:** MEXICANA **¿Habla español?:** SI
**Idioma o lengua indígena:** SIN DATO **Discapacidad:** SI
**Fecha de hechos:** 27/08/2026 **Hora de hechos:** 16:30 **Fecha de percato:** 27/08/2026 **Hora de percato:** 16:30
**Lugar de los hechos:** ESTADO: CIUDAD DE MEXICO , MUNICIPIO: BENITO JUÁREZ
**Carpeta de investigación** CI-E-FDMDFDBP/C/UI-1 C/D/02260/09-2026

| DATOS | |
|---|---|
| Características físicas: | complexion: robusta, cara: redondo, color de la piel: blanco, cabello: rubio mediano ondulado, ojos: cafés medianos, nariz: achatada, boca: mediana, labios: delgados, estatura: 148 cm, peso: 78kg |
| Señas particulares: | lunar cafe claro a media espalda |
| Prendas de vestir: | blusa, pantiblusa, bluson color: blanco, chamarra color: rosa, pantalón color: negro |
| Autoridades Competentes: | FISCALÍA GENERAL DE JUSTICIA DE LA CIUDAD DE MÉXICO. |

ALERTA NACIONAL

La información que se visualiza de la persona desaparecida o no localizada, es recibida e integrada por las autoridades de la Federación y de las Entidades Federativas competentes, por lo que cualquier información que se visualice, puede ser con la autoridad de origen.

**Si tienes información que ayude a la localización de alguna Persona Desaparecida o No Localizada, comunicate desde México al número telefónico 800 028 7783 o WhatsApp 55 1309 9024 y proporciona toda la información que tengas.**

Gobierno de México | Gobernación Secretaría de Gobernación | CNB Comisión Nacional de Búsqueda

# ALERTA NACIONAL



ALERTA NACIONAL

La información que se visualiza de la persona desaparecida o no localizada, es recibida e integrada por las autoridades de la Federación y de las Entidades Federativas competentes, por lo que cualquier información que se visualice, puede ser con la autoridad de origen.

## FICHA DE BÚSQUEDA DE PERSONA DESAPARECIDA

**YAN CARLOS GUTIERREZ JUAREZ**
**Folio Único de Identificación**
**FI26-181D137E3-67B4-4EE6-9048-4C91CCDBE2AF**

**Edad al momento de la desaparición:** 17 **Edad Actual:** 18
**Lugar de nacimiento:** JALISCO
**Sexo:** HOMBRE **Genero:** MASCULINO
**Nacionalidad:** MEXICANA **¿Habla español?:** SIN DATO
**Idioma o lengua indígena:** SIN DATO **Discapacidad:** NO
**Fecha de hechos:** 29/09/2025 **Hora de hechos:** 16:00 **Fecha de percato:** 29/09/2025 **Hora de percato:** 16:00
**Lugar de los hechos:** ESTADO: JALISCO , MUNICIPIO: TONALÁ
**Carpeta de investigación** 51871/2026

### DATOS

| | |
|---|---|
| Características físicas: | complexion: mediana, color de la piel: trigueño, cabello: negro corto liso, ojos: negros grandes, nariz: achatada, boca: grande, labios: gruesos, estatura: 163 cm, peso: 75kg |
| Señas particulares: | en cada una de sus manos en la cara externa tiene un rostro, uno feliz y el otro triste |
| Prendas de vestir: | SIN DATO |
| Autoridades Competentes: | FISCALÍA GENERAL DEL ESTADO DE JALISCO. |

**Si tienes información que ayude a la localización de alguna Persona Desaparecida o No Localizada, comunicate desde México al número telefónico 800 028 7783 o WhatsApp 55 1309 9024 y proporciona toda la información que tengas.**

Gobierno de México | Gobernación Secretaría de Gobernación | CNB Comisión Nacional de Búsqueda

# ALERTA NACIONAL

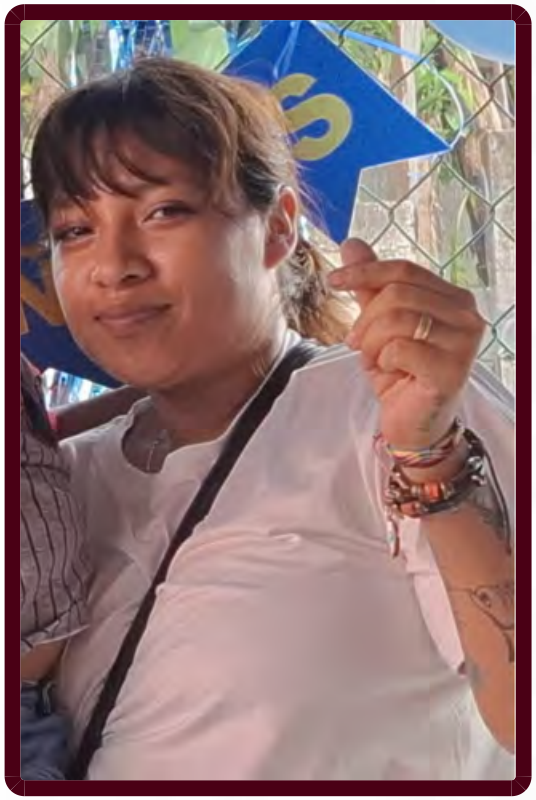

ALERTA NACIONAL

La información que se visualiza de la persona desaparecida o no localizada, es recibida e integrada por las autoridades de la Federación y de las Entidades Federativas competentes, por lo que cualquier información que se visualice, puede ser con la autoridad de origen.

## FICHA DE BÚSQUEDA DE PERSONA DESAPARECIDA

**YOLISBETC PEREZ LOPEZ**
**Folio Único de Identificación**
**FI26-125C49EC1-4140-4F2B-8A34-FDE21A5E21DB**

**Edad al momento de la desaparición:** 24 **Edad Actual:** 24
**Lugar de nacimiento:** CHIHUAHUA
**Sexo:** MUJER **Genero:** FEMENINO
**Nacionalidad:** MEXICANA **¿Habla español?:** SI
**Idioma o lengua indígena:** SIN DATO **Discapacidad:** NO
**Fecha de hechos:** 31/08/2026 **Hora de hechos:** 14:00 **Fecha de percato:** 31/08/2026 **Hora de percato:** 14:00
**Lugar de los hechos:** ESTADO: VERACRUZ , MUNICIPIO: CUICHAPA
**Carpeta de investigación** CRB/FIM/FEADPD/102/2026

## DATOS

| | |
|---|---|
| Características físicas: | complexion: mediana, cara: redondo, color de la piel: moreno, cabello: castaño oscuro corto crespo, ojos: cafés medianos, nariz: recta, boca: grande, labios: gruesos, estatura: 161 cm, peso: 65kg |
| Señas particulares: | 1.costado de la mano izquierda la fecha 04-09-2019. |
| Prendas de vestir: | SIN DATO |
| Autoridades Competentes: | FISCALÍA GENERAL DEL ESTADO DE VERACRUZ DE IGNACIO DE LA LLAVE. |

**Si tienes información que ayude a la localización de alguna Persona Desaparecida o No Localizada, comunicate desde México al número telefónico 800 028 7783 o WhatsApp 55 1309 9024 y proporciona toda la información que tengas.**

Gobierno de México | Gobernación Secretaría de Gobernación | CNB Comisión Nacional de Búsqueda

# ALERTA NACIONAL



ALERTA NACIONAL

La información que se visualiza de la persona desaparecida o no localizada, es recibida e integrada por las autoridades de la Federación y de las Entidades Federativas competentes, por lo que cualquier información que se visualice, puede ser con la autoridad de origen.

## FICHA DE BÚSQUEDA DE PERSONA DESAPARECIDA

**ALEJANDRO VALENZUELA GARCIA**
**Folio Único de Identificación**
**FI26-1DF8FFCE7-1ADE-443A-9DEE-4234A3492A8C**

**Edad al momento de la desaparición:** 34 **Edad Actual:** 34
**Lugar de nacimiento:** SINALOA
**Sexo:** HOMBRE **Genero:** MASCULINO
**Nacionalidad:** MEXICANA **¿Habla español?:** SI
**Idioma o lengua indígena:** SIN DATO **Discapacidad:** NO
**Fecha de hechos:** 29/08/2026 **Hora de hechos:** 13:00 **Fecha de percato:** 29/08/2026 **Hora de percato:** 23:00
**Lugar de los hechos:** ESTADO: SINALOA , MUNICIPIO: NAVOLATO
**Carpeta de investigación** CLN/FEDFP/010153/2026/CI

### DATOS

| | |
|---|---|
| Características físicas: | complexion: robusta, cara: redondo, color de la piel: moreno, cabello: negro corto liso, ojos: cafés medianos, nariz: recta, boca: mediana, labios: gruesos, estatura: 166 cm, peso: 80kg |
| Señas particulares: | en el antebrazo izquierdo con la figura de un sa judas y otro en el brazo derecho con la figura de elegua. |
| Prendas de vestir: | SIN DATO |
| Autoridades Competentes: | FISCALÍA GENERAL DEL ESTADO DE SINALOA. |

**Si tienes información que ayude a la localización de alguna Persona Desaparecida o No Localizada, comunicate desde México al número telefónico 800 028 7783 o WhatsApp 55 1309 9024 y proporciona toda la información que tengas.**

Gobierno de México | Gobernación Secretaría de Gobernación | CNB Comisión Nacional de Búsqueda

# ALERTA NACIONAL



## FICHA DE BÚSQUEDA DE PERSONA DESAPARECIDA

**ARTEMIO ARVAYO CANIZALEZ**
**Folio Único de Identificación**
**FI26-127778B62-7B68-417D-AD19-BA982BAB69BE**

**Edad al momento de la desaparición:** 60 **Edad Actual:** 66
**Lugar de nacimiento:** SONORA
**Sexo:** HOMBRE **Genero:** MASCULINO
**Nacionalidad:** MEXICANA **¿Habla español?:** SIN DATO
**Idioma o lengua indígena:** SIN DATO **Discapacidad:** NO
**Fecha de hechos:** 14/07/2021 **Hora de hechos:** 00:00 **Fecha de percato:** 14/07/2021 **Hora de percato:** 00:00
**Lugar de los hechos:** ESTADO: SONORA , MUNICIPIO: SE DESCONOCE
**Carpeta de investigación** CI/COB/106/115/357/7-2021

### DATOS

| | |
|---|---|
| Características físicas: | complexion: robusta, cara: redondo, cabello: castaño claro corto liso, ojos: miel pequeños, nariz: alomada, boca: mediana, labios: delgados, estatura: 165 cm, peso: 95kg |
| Señas particulares: | NINGUNA |
| Prendas de vestir: | botas color: cafe, camisa color: blanco, pantalón color: azul |
| Autoridades Competentes: | COMISIÓN DE BÚSQUEDA DE PERSONAS DEL ESTADO DE SONORA. |

ALERTA NACIONAL

La información que se visualiza de la persona desaparecida o no localizada, es recibida e integrada por las autoridades de la Federación y de las Entidades Federativas competentes, por lo que cualquier información que se visualice, puede ser con la autoridad de origen.

**Si tienes información que ayude a la localización de alguna Persona Desaparecida o No Localizada, comunicate desde México al número telefónico 800 028 7783 o WhatsApp 55 1309 9024 y proporciona toda la información que tengas.**

Gobierno de México | Gobernación Secretaría de Gobernación | CNB Comisión Nacional de Búsqueda

# ALERTA NACIONAL



ALERTA NACIONAL

La información que se visualiza de la persona desaparecida o no localizada, es recibida e integrada por las autoridades de la Federación y de las Entidades Federativas competentes, por lo que cualquier información que se visualice, puede ser con la autoridad de origen.

## FICHA DE BÚSQUEDA DE PERSONA DESAPARECIDA

**BENJAMIN PORTELA PERALTA**
**Folio Único de Identificación**
**FI26-1A3D1646A-E5E4-4126-A2BD-1F488D097B59**

**Edad al momento de la desaparición:** 65 **Edad Actual:** 70
**Lugar de nacimiento:** SONORA
**Sexo:** HOMBRE **Genero:** MASCULINO
**Nacionalidad:** MEXICANA **¿Habla español?:** SI
**Idioma o lengua indígena:** SIN DATO **Discapacidad:** NO
**Fecha de hechos:** 14/07/2021 **Hora de hechos:** 16:00 **Fecha de percato:** 14/07/2021 **Hora de percato:** 18:00
**Lugar de los hechos:** ESTADO: SONORA , MUNICIPIO: BÁCUM
**Carpeta de investigación**

| DATOS | |
|---|---|
| Características físicas: | complexion: robusta, cara: redondo, color de la piel: trigueño, cabello: entrecano corto crespo, ojos: cafés pequeños, nariz: alomada, boca: mediana, labios: delgados, estatura: 170 cm, peso: 110kg |
| Señas particulares: | cicatriz por operacion de apendice , le falta una muela del lado izquierdo y tiene dientes pequeños |
| Prendas de vestir: | botas color: cafe, camisola color: rojo, pantalón color: negro |
| Autoridades Competentes: | COMISIÓN DE BÚSQUEDA DE PERSONAS DEL ESTADO DE SONORA. |

**Si tienes información que ayude a la localización de alguna Persona Desaparecida o No Localizada, comunicate desde México al número telefónico 800 028 7783 o WhatsApp 55 1309 9024 y proporciona toda la información que tengas.**

Gobierno de México | Gobernación Secretaría de Gobernación | CNB Comisión Nacional de Búsqueda

# ALERTA NACIONAL

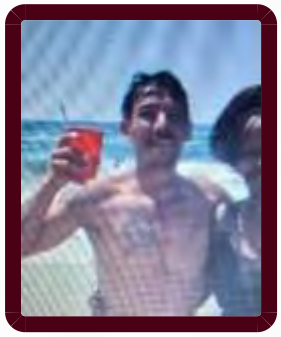

## FICHA DE BÚSQUEDA DE PERSONA DESAPARECIDA

**CESAR AUGUSTO ORTEGA MEZA**
**Folio Único de Identificación**
**FI26-126B3BB87-BD3B-48EE-B140-BF2380C39E2D**

**Edad al momento de la desaparición:** 49 **Edad Actual:** 49
**Lugar de nacimiento:** MORELOS
**Sexo:** HOMBRE **Genero:** MASCULINO
**Nacionalidad:** MEXICANA **¿Habla español?:** SI
**Idioma o lengua indígena:** SIN DATO **Discapacidad:** NO
**Fecha de hechos:** 11/08/2026 **Hora de hechos:** 03:00 **Fecha de percato:** 14/08/2026 **Hora de percato:** 13:02
**Lugar de los hechos:** ESTADO: BAJA CALIFORNIA , MUNICIPIO: TIJUANA
**Carpeta de investigación** 0204-2026-26957/NUC

### DATOS

| | |
|---|---|
| Características físicas: | complexion: mediana, cara: ovalado, color de la piel: moreno, cabello: negro corto liso, ojos: no recuerda no recuerda, nariz: no recuerda, boca: no recuerda, labios: no recuerda, estatura: 150 cm, peso: 60kg |
| Señas particulares: | tatuaje en el brazo izquierdo donzella y en el derecho donzell y son mi vida. |
| Prendas de vestir: | SIN DATO |
| Autoridades Competentes: | FISCALÍA GENERAL DEL ESTADO DE BAJA CALIFORNIA. |

ALERTA NACIONAL

La información que se visualiza de la persona desaparecida o no localizada, es recibida e integrada por las autoridades de la Federación y de las Entidades Federativas competentes, por lo que cualquier información que se visualice, puede ser con la autoridad de origen.

**Si tienes información que ayude a la localización de alguna Persona Desaparecida o No Localizada, comunicate desde México al número telefónico 800 028 7783 o WhatsApp 55 1309 9024 y proporciona toda la información que tengas.**

Gobierno de México | Gobernación Secretaría de Gobernación | CNB Comisión Nacional de Búsqueda

# ALERTA NACIONAL

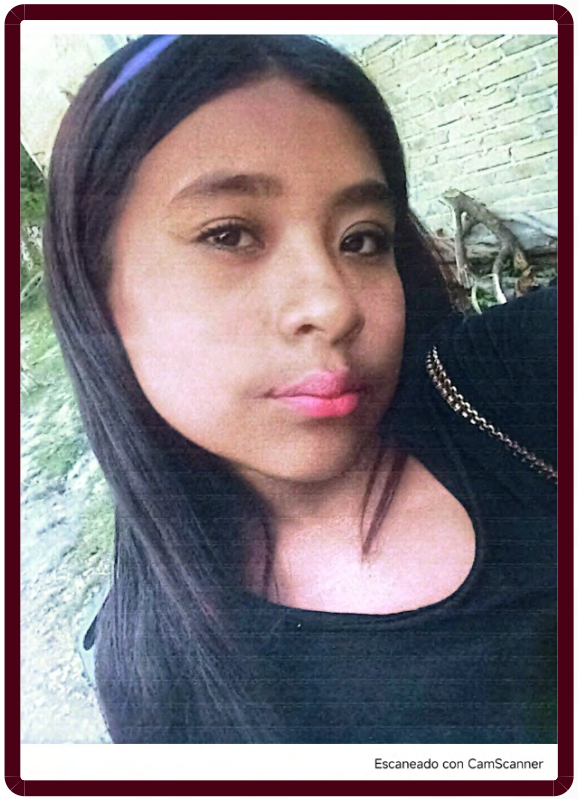


ALERTA NACIONAL

La información que se visualiza de la persona desaparecida o no localizada, es recibida e integrada por las autoridades de la Federación y de las Entidades Federativas competentes, por lo que cualquier información que se visualice, puede ser con la autoridad de origen.

## FICHA DE BÚSQUEDA DE PERSONA DESAPARECIDA

**DEYSY YAZMIN CASTRO MOLINA**
**Folio Único de Identificación**
**FI26-1FD70589D-075C-4122-8504-BB330B903D99**

**Edad al momento de la desaparición:** 14 **Edad Actual:** 14
**Lugar de nacimiento:** GUERRERO
**Sexo:** MUJER **Genero:** FEMENINO
**Nacionalidad:** MEXICANA **¿Habla español?:** SI
**Idioma o lengua indígena:** SIN DATO **Discapacidad:** NO
**Fecha de hechos:** 28/08/2026 **Hora de hechos:** 02:40 **Fecha de percato:** 28/08/2026 **Hora de percato:** 02:40
**Lugar de los hechos:** ESTADO: GUERRERO , MUNICIPIO: EDUARDO NERI
**Carpeta de investigación** 12022511100181300826

## DATOS

| | |
|---|---|
| Características físicas: | complexion: delgada, cara: redondo, color de la piel: moreno, cabello: negro largo liso, ojos: cafés pequeños, nariz: achatada, boca: pequeña, labios: delgados, estatura: 150 cm, peso: 48kg |
| Señas particulares: | cicatrices cortas en las muñecas |
| Prendas de vestir: | SIN DATO |
| Autoridades Competentes: | FISCALÍA GENERAL DEL ESTADO DE GUERRERO. |

**Si tienes información que ayude a la localización de alguna Persona Desaparecida o No Localizada, comunicate desde México al número telefónico 800 028 7783 o WhatsApp 55 1309 9024 y proporciona toda la información que tengas.**

Gobierno de México | Gobernación Secretaría de Gobernación | CNB Comisión Nacional de Búsqueda

# ALERTA NACIONAL



## FICHA DE BÚSQUEDA DE PERSONA DESAPARECIDA

**ELDA ADRIANA VALDEZ MONTOYA**
**Folio Único de Identificación**
**FI26-11949F5A3-531B-480C-A842-ADC0F699B63F**

**Edad al momento de la desaparición:** 32 **Edad Actual:** 38
**Lugar de nacimiento:** SIN DATO
**Sexo:** MUJER **Genero:** FEMENINO
**Nacionalidad:** MEXICANA **¿Habla español?:** SIN DATO
**Idioma o lengua indígena:** SIN DATO **Discapacidad:** NO
**Fecha de hechos:** 10/08/2020 **Hora de hechos:** 00:30 **Fecha de percato:** 10/08/2020 **Hora de percato:** 00:30
**Lugar de los hechos:** ESTADO: JALISCO , MUNICIPIO: GUADALAJARA
**Carpeta de investigación** 19665/2020

### DATOS

| | |
|---|---|
| Características físicas: | complexion: delgada, cara: ovalado, color de la piel: trigueño, ojos: negros medianos, nariz: recta, boca: mediana, labios: medianos, estatura: 165 cm, peso: 60kg |
| Señas particulares: | cicatriz de cesarea en el abdomen, cicatriz queloide de 20 cm aproximadamente en la pierna izquierda, cicatriz pequeña en la frente, placa prtesis en femur que conecta con la cadera. |
| Prendas de vestir: | vestido color: mostaza |
| Autoridades Competentes: | FISCALÍA GENERAL DEL ESTADO DE JALISCO. |

ALERTA NACIONAL

La información que se visualiza de la persona desaparecida o no localizada, es recibida e integrada por las autoridades de la Federación y de las Entidades Federativas competentes, por lo que cualquier información que se visualice, puede ser con la autoridad de origen.

**Si tienes información que ayude a la localización de alguna Persona Desaparecida o No Localizada, comunicate desde México al número telefónico 800 028 7783 o WhatsApp 55 1309 9024 y proporciona toda la información que tengas.**

Gobierno de México | Gobernación Secretaría de Gobernación | CNB Comisión Nacional de Búsqueda

# ALERTA NACIONAL



ALERTA NACIONAL

La información que se visualiza de la persona desaparecida o no localizada, es recibida e integrada por las autoridades de la Federación y de las Entidades Federativas competentes, por lo que cualquier información que se visualice, puede ser con la autoridad de origen.

## FICHA DE BÚSQUEDA DE PERSONA DESAPARECIDA

**ENRIQUE ALEJANDRO HERMOSILLO ROCHA**
**Folio Único de Identificación**
**FI26-189DC1312-DCDC-40AE-B331-917F68E741F9**

**Edad al momento de la desaparición:** 49 **Edad Actual:** 49
**Lugar de nacimiento:** JALISCO
**Sexo:** HOMBRE **Genero:** MASCULINO
**Nacionalidad:** MEXICANA **¿Habla español?:** SIN DATO
**Idioma o lengua indígena:** SIN DATO **Discapacidad:** NO
**Fecha de hechos:** 08/05/2026 **Hora de hechos:** 19:25 **Fecha de percato:** 08/05/2026 **Hora de percato:** 19:25
**Lugar de los hechos:** ESTADO: JALISCO , MUNICIPIO: ZAPOPAN
**Carpeta de investigación** 28019/2026

## DATOS

| | |
|---|---|
| Características físicas: | complexion: delgada, cara: redondo, color de la piel: moreno, cabello: entrecano corto ondulado, ojos: cafés pequeños, nariz: achatada, boca: mediana, labios: medianos, estatura: 175 cm, peso: 65kg |
| Señas particulares: | cicatriz en el lado derecho del abdomen por operacion de hernia inguinal, lunar en el muslo izquierdo, un rosario en todo el cuello en tinta negra, leon en el pectoral izquierdo (en tinta negra), la palabra hermosillo en la parte alta de la espalda (en letra gtica),, en el hombro derecho tiene llamas, (en tinta negra), en el hombro izquierdo con grecas (en tinta negra) |
| Prendas de vestir: | camisa, pantalón color: azul cielo |
| Autoridades Competentes: | FISCALÍA GENERAL DEL ESTADO DE JALISCO. |

**Si tienes información que ayude a la localización de alguna Persona Desaparecida o No Localizada, comunicate desde México al número telefónico 800 028 7783 o WhatsApp 55 1309 9024 y proporciona toda la información que tengas.**

Gobierno de México | Gobernación Secretaría de Gobernación | CNB Comisión Nacional de Búsqueda

# ALERTA NACIONAL



ALERTA NACIONAL

La información que se visualiza de la persona desaparecida o no localizada, es recibida e integrada por las autoridades de la Federación y de las Entidades Federativas competentes, por lo que cualquier información que se visualice, puede ser con la autoridad de origen.

## FICHA DE BÚSQUEDA DE PERSONA DESAPARECIDA

**FERNANDO ALEJANDRO CHI DZUL**
**Folio Único de Identificación**
**FI26-14EDEA25D-5A9F-40E6-A937-B05E7BCFB5A9**

**Edad al momento de la desaparición:** 26 **Edad Actual:** 26
**Lugar de nacimiento:** YUCATAN
**Sexo:** HOMBRE **Genero:** MASCULINO
**Nacionalidad:** MEXICANA **¿Habla español?:** SIN DATO
**Idioma o lengua indígena:** SIN DATO **Discapacidad:** SI
**Fecha de hechos:** 27/07/2026 **Hora de hechos:** 10:30 **Fecha de percato:** 27/07/2026 **Hora de percato:** 12:30
**Lugar de los hechos:** ESTADO: YUCATAN , MUNICIPIO: SAMAHIL
**Carpeta de investigación** A3/178/2026

| DATOS | |
|---|---|
| Características físicas: | complexion: mediana, cara: ovalado, color de la piel: moreno, cabello: negro corto ondulado, nariz: recta, boca: mediana, estatura: 160 cm, peso: 80kg |
| Señas particulares: | tatuaje con el año 1999 del lado derecho del cuello, tatuaje de un simbolo de anime japones entre la patilla y la mejilla derecha, tatuaje en el pecho con el nombre kristal, tatuaje en el pecho con el nombre alejandra |
| Prendas de vestir: | pants color: negro, playera color: blanco |
| Autoridades Competentes: | FISCALÍA GENERAL DEL ESTADO DE YUCATÁN. |

**Si tienes información que ayude a la localización de alguna Persona Desaparecida o No Localizada, comunicate desde México al número telefónico 800 028 7783 o WhatsApp 55 1309 9024 y proporciona toda la información que tengas.**

Gobierno de México | Gobernación Secretaría de Gobernación | CNB Comisión Nacional de Búsqueda

# ALERTA NACIONAL



## FICHA DE BÚSQUEDA DE PERSONA DESAPARECIDA

**FRANCISCO JAVIER ALBA LOPEZ**
**Folio Único de Identificación**
**FI26-1A3B88D03-FFEB-4577-A198-BF7B5039C942**

**Edad al momento de la desaparición:** 41 **Edad Actual:** 48
**Lugar de nacimiento:** JALISCO
**Sexo:** HOMBRE **Genero:** MASCULINO
**Nacionalidad:** MEXICANA **¿Habla español?:** SI
**Idioma o lengua indígena:** SIN DATO **Discapacidad:** NO
**Fecha de hechos:** 14/05/2019 **Hora de hechos:** 00:30 **Fecha de percato:** 14/05/2019 **Hora de percato:** 00:30
**Lugar de los hechos:** ESTADO: JALISCO , MUNICIPIO: ENCARNACIÓN DE DÍAZ
**Carpeta de investigación** 50173/2019

### DATOS

| | |
|---|---|
| Características físicas: | complexion: mediana, cara: ovalado, color de la piel: blanco, ojos: azules grandes, nariz: achatada, boca: mediana, labios: gruesos, estatura: 180 cm, peso: 80kg |
| Señas particulares: | lunares en la mejilla derecha, vena saltada en la frente, cuatro lunares abultados, una vena saltada en la frente |
| Prendas de vestir: | botas color: cafe, camisa color: cafe/blanco, pantalón color: gris |
| Autoridades Competentes: | FISCALÍA GENERAL DEL ESTADO DE JALISCO. |

ALERTA NACIONAL

La información que se visualiza de la persona desaparecida o no localizada, es recibida e integrada por las autoridades de la Federación y de las Entidades Federativas competentes, por lo que cualquier información que se visualice, puede ser con la autoridad de origen.

**Si tienes información que ayude a la localización de alguna Persona Desaparecida o No Localizada, comunicate desde México al número telefónico 800 028 7783 o WhatsApp 55 1309 9024 y proporciona toda la información que tengas.**

Gobierno de México | Gobernación Secretaría de Gobernación | CNB Comisión Nacional de Búsqueda

# ALERTA NACIONAL

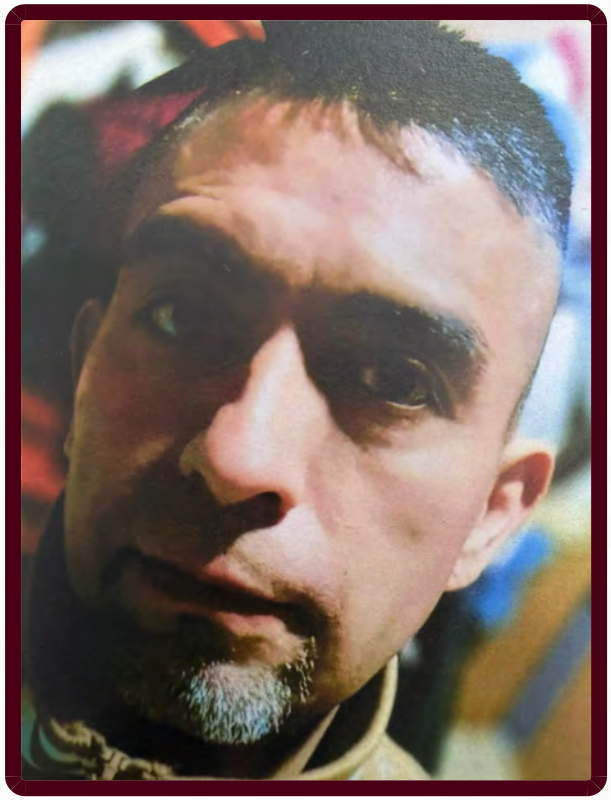

ALERTA NACIONAL

La información que se visualiza de la persona desaparecida o no localizada, es recibida e integrada por las autoridades de la Federación y de las Entidades Federativas competentes, por lo que cualquier información que se visualice, puede ser con la autoridad de origen.

## FICHA DE BÚSQUEDA DE PERSONA DESAPARECIDA

**FRANCISCO JAVIER RIVERO MENDOZA**
**Folio Único de Identificación**
**FI26-13C6819EE-5B70-4D21-BA38-26EFD9C72110**

**Edad al momento de la desaparición:** 48 **Edad Actual:** 48
**Lugar de nacimiento:** CIUDAD DE MEXICO
**Sexo:** HOMBRE **Genero:** MASCULINO
**Nacionalidad:** MEXICANA **¿Habla español?:** SIN DATO
**Idioma o lengua indígena:** SIN DATO **Discapacidad:** NO
**Fecha de hechos:** 01/09/2026 **Hora de hechos:** 21:30 **Fecha de percato:** 01/09/2026 **Hora de percato:** 22:00
**Lugar de los hechos:** ESTADO: CIUDAD DE MEXICO , MUNICIPIO: COYOACÁN
**Carpeta de investigación** CI-E-FDMDFDBP/C/UI-3 C/D/2252/09-2026

### DATOS

| | |
|---|---|
| Características físicas: | complexion: delgada, cara: ovalado, color de la piel: moreno, cabello: negro corto no recuerda, ojos: cafés medianos, nariz: recta, boca: mediana, estatura: 170 cm, peso: 58kg |
| Señas particulares: | tatuaje de escorpion en lado izquierdo |
| Prendas de vestir: | SIN DATO |
| Autoridades Competentes: | FISCALÍA GENERAL DE JUSTICIA DE LA CIUDAD DE MÉXICO. |

**Si tienes información que ayude a la localización de alguna Persona Desaparecida o No Localizada, comunicate desde México al número telefónico 800 028 7783 o WhatsApp 55 1309 9024 y proporciona toda la información que tengas.**

Gobierno de México | Gobernación Secretaría de Gobernación | CNB Comisión Nacional de Búsqueda

# ALERTA NACIONAL

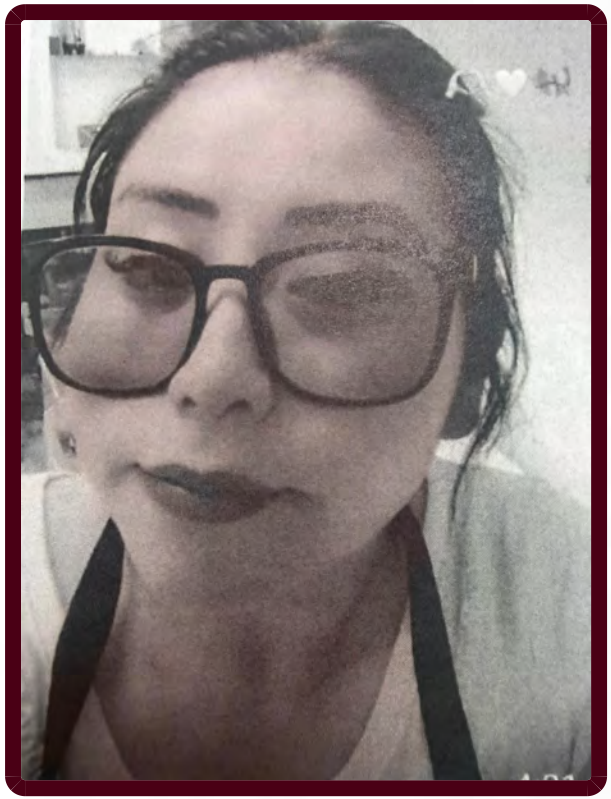

ALERTA NACIONAL

La información que se visualiza de la persona desaparecida o no localizada, es recibida e integrada por las autoridades de la Federación y de las Entidades Federativas competentes, por lo que cualquier información que se visualice, puede ser con la autoridad de origen.

## FICHA DE BÚSQUEDA DE PERSONA DESAPARECIDA

**ITZEL BERENICE RUIZ HERNANDEZ**
**Folio Único de Identificación**
**FI26-13B5532D3-39F8-4C09-B21C-A71EC44C1027**

**Edad al momento de la desaparición:** 36 **Edad Actual:** 36
**Lugar de nacimiento:** CIUDAD DE MEXICO
**Sexo:** MUJER **Genero:** FEMENINO
**Nacionalidad:** MEXICANA **¿Habla español?:** SIN DATO
**Idioma o lengua indígena:** SIN DATO **Discapacidad:** NO
**Fecha de hechos:** 29/08/2026 **Hora de hechos:** 22:30 **Fecha de percato:** 29/08/2026 **Hora de percato:** 23:00
**Lugar de los hechos:** ESTADO: CIUDAD DE MEXICO , MUNICIPIO: MAGDALENA CONTRERAS
**Carpeta de investigación** CI-E-FMC/MC-1/UI-1 S/D/00034/08-2026

### DATOS

| | |
|---|---|
| Características físicas: | complexion: delgada, cara: ovalado, color de la piel: blanco, cabello: no recuerda mediano no recuerda, ojos: cafés medianos, nariz: recta, boca: mediana, estatura: 153 cm, peso: 62kg |
| Señas particulares: | NINGUNA |
| Prendas de vestir: | SIN DATO |
| Autoridades Competentes: | FISCALÍA GENERAL DE JUSTICIA DE LA CIUDAD DE MÉXICO. |

**Si tienes información que ayude a la localización de alguna Persona Desaparecida o No Localizada, comunicate desde México al número telefónico 800 028 7783 o WhatsApp 55 1309 9024 y proporciona toda la información que tengas.**

Gobierno de México | Gobernación Secretaría de Gobernación | CNB Comisión Nacional de Búsqueda

# ALERTA NACIONAL



## FICHA DE BÚSQUEDA DE PERSONA DESAPARECIDA

**JOAQUIN MORALES PELCASTRE**
**Folio Único de Identificación**
**FI26-1D7B298DA-4D72-497B-B1A5-B130EBEDB65C**

**Edad al momento de la desaparición:** 27 **Edad Actual:** 32
**Lugar de nacimiento:** VERACRUZ
**Sexo:** HOMBRE **Genero:** MASCULINO
**Nacionalidad:** MEXICANA **¿Habla español?:** SI
**Idioma o lengua indígena:** SIN DATO **Discapacidad:** NO
**Fecha de hechos:** 26/09/2021 **Hora de hechos:** 11:00 **Fecha de percato:** 26/09/2021 **Hora de percato:** 11:01
**Lugar de los hechos:** ESTADO: SONORA , MUNICIPIO: SAN LUIS RÍO COLORADO
**Carpeta de investigación** SIN DATO

## DATOS

| | |
|---|---|
| Características físicas: | complexion: mediana, cara: redondo, color de la piel: moreno, ojos: cafés medianos, nariz: achatada, boca: grande, labios: gruesos |
| Señas particulares: | lunar a la mitad de la espinilla de la pierna derecha., cicatriz de un centimetro junto al codo en brazo izquierdo., lunar a la mitad de la espinilla de la pierna derecha., cicatriz de un centimetro junto al codo en brazo izquierdo. |
| Prendas de vestir: | SIN DATO |
| Autoridades Competentes: | COMISIÓN NACIONAL DE BÚSQUEDA. |

ALERTA NACIONAL

La información que se visualiza de la persona desaparecida o no localizada, es recibida e integrada por las autoridades de la Federación y de las Entidades Federativas competentes, por lo que cualquier información que se visualice, puede ser con la autoridad de origen.

**Si tienes información que ayude a la localización de alguna Persona Desaparecida o No Localizada, comunicate desde México al número telefónico 800 028 7783 o WhatsApp 55 1309 9024 y proporciona toda la información que tengas.**

Gobierno de México | Gobernación Secretaría de Gobernación | CNB Comisión Nacional de Búsqueda

# ALERTA NACIONAL



## FICHA DE BÚSQUEDA DE PERSONA DESAPARECIDA

**JOSE ALEXANDER ESCUDERO MONTES**
**Folio Único de Identificación**
**FI26-12108ECAF-71D4-4D0E-B908-2E167BFC535B**

**Edad al momento de la desaparición:** 22 **Edad Actual:** 22
**Lugar de nacimiento:** BAJA CALIFORNIA
**Sexo:** HOMBRE **Genero:** MASCULINO
**Nacionalidad:** MEXICANA **¿Habla español?:** SI
**Idioma o lengua indígena:** SIN DATO **Discapacidad:** NO
**Fecha de hechos:** 05/08/2026 **Hora de hechos:** 11:00 **Fecha de percato:** 09/08/2026 **Hora de percato:** 13:50
**Lugar de los hechos:** ESTADO: BAJA CALIFORNIA , MUNICIPIO: TIJUANA
**Carpeta de investigación** 0204-2026-09213/NUC

### DATOS

| | |
|---|---|
| Características físicas: | complexion: delgada, cara: ovalado, color de la piel: moreno, cabello: castaño claro corto ondulado, ojos: cafés pequeños, nariz: recta, boca: mediana, labios: medianos, estatura: 180 cm, peso: 65kg |
| Señas particulares: | tiene tatuajes en el cuello con la imagen de cristo, ceja derecha con la palabra good life, brazo izquierdo con la imagen de un dios griego, brazo derecho letras sin recordar detalles. |
| Prendas de vestir: | SIN DATO |
| Autoridades Competentes: | FISCALÍA GENERAL DEL ESTADO DE BAJA CALIFORNIA. |

ALERTA NACIONAL

La información que se visualiza de la persona desaparecida o no localizada, es recibida e integrada por las autoridades de la Federación y de las Entidades Federativas competentes, por lo que cualquier información que se visualice, puede ser con la autoridad de origen.

**Si tienes información que ayude a la localización de alguna Persona Desaparecida o No Localizada, comunicate desde México al número telefónico 800 028 7783 o WhatsApp 55 1309 9024 y proporciona toda la información que tengas.**

Gobierno de México | Gobernación Secretaría de Gobernación | CNB Comisión Nacional de Búsqueda

# ALERTA NACIONAL

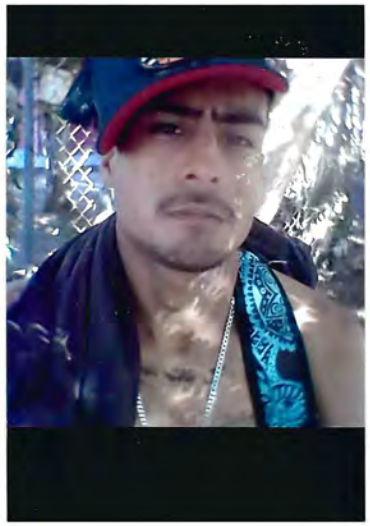

ALERTA NACIONAL

La información que se visualiza de la persona desaparecida o no localizada, es recibida e integrada por las autoridades de la Federación y de las Entidades Federativas competentes, por lo que cualquier información que se visualice, puede ser con la autoridad de origen.

## FICHA DE BÚSQUEDA DE PERSONA DESAPARECIDA

**JOSE FRANCISCO RUBIO ACOSTA**
**Folio Único de Identificación**
**FI26-1ED6D7FC2-7B1D-408E-8FF2-376CEFE2A1C5**

**Edad al momento de la desaparición:** 28 **Edad Actual:** 28
**Lugar de nacimiento:** SINALOA
**Sexo:** HOMBRE **Genero:** MASCULINO
**Nacionalidad:** MEXICANA **¿Habla español?:** SI
**Idioma o lengua indígena:** SIN DATO **Discapacidad:** NO
**Fecha de hechos:** 16/08/2026 **Hora de hechos:** 12:00 **Fecha de percato:** 17/08/2026 **Hora de percato:** 06:00
**Lugar de los hechos:** ESTADO: SINALOA , MUNICIPIO: AHOME
**Carpeta de investigación** AHOME/FEDFP/004784/2026/CI

## DATOS

| | |
|---|---|
| Características físicas: | complexion: delgada, cara: ovalado, color de la piel: moreno, ojos: cafés medianos, nariz: recta, boca: mediana, labios: medianos, estatura: 165 cm, peso: 45kg |
| Señas particulares: | tatuajes sin recordar que figura trae |
| Prendas de vestir: | SIN DATO |
| Autoridades Competentes: | FISCALÍA GENERAL DEL ESTADO DE SINALOA. |

**Si tienes información que ayude a la localización de alguna Persona Desaparecida o No Localizada, comunicate desde México al número telefónico 800 028 7783 o WhatsApp 55 1309 9024 y proporciona toda la información que tengas.**

Gobierno de México | Gobernación Secretaría de Gobernación | CNB Comisión Nacional de Búsqueda

# ALERTA NACIONAL



ALERTA NACIONAL

La información que se visualiza de la persona desaparecida o no localizada, es recibida e integrada por las autoridades de la Federación y de las Entidades Federativas competentes, por lo que cualquier información que se visualice, puede ser con la autoridad de origen.

## FICHA DE BÚSQUEDA DE PERSONA DESAPARECIDA

**JOSE LUIS MUÑOZ CASANOVA**
**Folio Único de Identificación**
**FI26-1A862CD31-AAED-4D30-A446-DD9AB0863DA3**

**Edad al momento de la desaparición:** 55 **Edad Actual:** 55
**Lugar de nacimiento:** VERACRUZ
**Sexo:** HOMBRE **Genero:** MASCULINO
**Nacionalidad:** MEXICANA **¿Habla español?:** SI
**Idioma o lengua indígena:** SIN DATO **Discapacidad:** NO
**Fecha de hechos:** 31/08/2026 **Hora de hechos:** 18:30 **Fecha de percato:** 31/08/2026 **Hora de percato:** 18:30
**Lugar de los hechos:** ESTADO: VERACRUZ , MUNICIPIO: TAMIAHUA
**Carpeta de investigación** TXP/FIM/FEADPD/028/2026

## DATOS

| | |
|---|---|
| Características físicas: | complexion: delgada, cara: ovalado, color de la piel: moreno, cabello: castaño oscuro corto crespo, ojos: cafés pequeños, nariz: achatada, boca: mediana, labios: delgados, estatura: 160 cm, peso: 70kg |
| Señas particulares: | cicatriz de cinco centimetros en el brazo |
| Prendas de vestir: | SIN DATO |
| Autoridades Competentes: | FISCALÍA GENERAL DEL ESTADO DE VERACRUZ DE IGNACIO DE LA LLAVE. |

**Si tienes información que ayude a la localización de alguna Persona Desaparecida o No Localizada, comunicate desde México al número telefónico 800 028 7783 o WhatsApp 55 1309 9024 y proporciona toda la información que tengas.**

Gobierno de México | Gobernación (Secretaría de Gobernación) | CNB Comisión Nacional de Búsqueda

# ALERTA NACIONAL



## FICHA DE BÚSQUEDA DE PERSONA DESAPARECIDA

**JOSE MANUEL GUTIERREZ BARRERA**
**Folio Único de Identificación**
**FI26-157306110-DD43-453F-A622-401F1ADF45BE**

**Edad al momento de la desaparición:** 30 **Edad Actual:** 30
**Lugar de nacimiento:** GUANAJUATO
**Sexo:** HOMBRE **Genero:** MASCULINO
**Nacionalidad:** MEXICANA **¿Habla español?:** SI
**Idioma o lengua indígena:** SIN DATO **Discapacidad:** NO
**Fecha de hechos:** 28/08/2026 **Hora de hechos:** 15:00 **Fecha de percato:** 29/08/2026 **Hora de percato:** 10:00
**Lugar de los hechos:** ESTADO: GUANAJUATO , MUNICIPIO: IRAPUATO
**Carpeta de investigación** 103422/2026

| DATOS | |
|---|---|
| Características físicas: | complexion: robusta, cara: cuadrado, color de la piel: moreno, cabello: negro corto liso, ojos: cafés pequeños, nariz: achatada, boca: mediana, labios: gruesos, estatura: 170 cm, peso: 90kg |
| Señas particulares: | entre las paletas de la espalda tiene una cicatriz recta como de 10 centimetros tipo quemadura |
| Prendas de vestir: | SIN DATO |
| Autoridades Competentes: | FISCALÍA GENERAL DEL ESTADO DE GUANAJUATO. |

ALERTA NACIONAL

La información que se visualiza de la persona desaparecida o no localizada, es recibida e integrada por las autoridades de la Federación y de las Entidades Federativas competentes, por lo que cualquier información que se visualice, puede ser con la autoridad de origen.

**Si tienes información que ayude a la localización de alguna Persona Desaparecida o No Localizada, comunicate desde México al número telefónico 800 028 7783 o WhatsApp 55 1309 9024 y proporciona toda la información que tengas.**

Gobierno de México | Gobernación Secretaría de Gobernación | CNB Comisión Nacional de Búsqueda

# ALERTA NACIONAL



ALERTA NACIONAL

La información que se visualiza de la persona desaparecida o no localizada, es recibida e integrada por las autoridades de la Federación y de las Entidades Federativas competentes, por lo que cualquier información que se visualice, puede ser con la autoridad de origen.

## FICHA DE BÚSQUEDA DE PERSONA DESAPARECIDA

**JUDITH AGUIRRE ESPINOZA**
**Folio Único de Identificación**
**FI26-1029395CB-E5AE-4DE4-95FA-70AA70223D7F**

**Edad al momento de la desaparición:** 49 **Edad Actual:** 49
**Lugar de nacimiento:** SINALOA
**Sexo:** MUJER **Genero:** FEMENINO
**Nacionalidad:** MEXICANA **¿Habla español?:** SI
**Idioma o lengua indígena:** SIN DATO **Discapacidad:** NO
**Fecha de hechos:** 01/09/2026 **Hora de hechos:** 06:50 **Fecha de percato:** 01/09/2026 **Hora de percato:** 06:50
**Lugar de los hechos:** ESTADO: SINALOA , MUNICIPIO: MAZATLÁN
**Carpeta de investigación** MAZTL/FEDFP/007482/2026/CI

## DATOS

| | |
|---|---|
| Características físicas: | complexion: robusta, cara: ovalado, color de la piel: moreno, cabello: rojizo corto crespo, ojos: cafés pequeños, nariz: achatada, boca: mediana, labios: delgados, estatura: 162 cm, peso: 70kg |
| Señas particulares: | cicatriz quirurgica en abdomen (desconoce medidas y forma), lunar grande, de color caf, en gluteo izquierdo |
| Prendas de vestir: | pantalón |
| Autoridades Competentes: | FISCALÍA GENERAL DEL ESTADO DE SINALOA. |

**Si tienes información que ayude a la localización de alguna Persona Desaparecida o No Localizada, comunicate desde México al número telefónico 800 028 7783 o WhatsApp 55 1309 9024 y proporciona toda la información que tengas.**

Gobierno de México | Gobernación Secretaría de Gobernación | CNB Comisión Nacional de Búsqueda

# ALERTA NACIONAL



ALERTA NACIONAL

La información que se visualiza de la persona desaparecida o no localizada, es recibida e integrada por las autoridades de la Federación y de las Entidades Federativas competentes, por lo que cualquier información que se visualice, puede ser con la autoridad de origen.

## FICHA DE BÚSQUEDA DE PERSONA DESAPARECIDA

**LEOPOLDO PLASCENCIA LOPEZ**
**Folio Único de Identificación**
**FI26-17445E14F-2F4B-4338-95F9-CD334EE033A6**

**Edad al momento de la desaparición:** 43 **Edad Actual:** 43
**Lugar de nacimiento:** JALISCO
**Sexo:** HOMBRE **Genero:** MASCULINO
**Nacionalidad:** MEXICANA **¿Habla español?:** SI
**Idioma o lengua indígena:** SIN DATO **Discapacidad:** NO
**Fecha de hechos:** 11/01/2026 **Hora de hechos:** 18:45 **Fecha de percato:** 11/01/2026 **Hora de percato:** 18:45
**Lugar de los hechos:** ESTADO: JALISCO , MUNICIPIO: GUADALAJARA
**Carpeta de investigación** 1714/2026

## DATOS

| | |
|---|---|
| Características físicas: | complexion: delgada, cara: ovalado, color de la piel: blanco, cabello: castaño oscuro corto liso, ojos: miel medianos, boca: mediana, labios: delgados, estatura: 180 cm, peso: 80kg |
| Señas particulares: | tatuaje en el brazo derecho, tiene escritos en el codo (una oracion no recuerda que se lee), cara posterior del antebrazo derecho tiene tatuado una brujula, un motociclista con casco, en el brazo izquierdo tiene mas tatuajes con letras no recuerda de que forma |
| Prendas de vestir: | botas color: blanco/rojo, chamarra color: negro, pantalón color: negro, playera color: negro |
| Autoridades Competentes: | FISCALÍA GENERAL DEL ESTADO DE JALISCO. |

**Si tienes información que ayude a la localización de alguna Persona Desaparecida o No Localizada, comunicate desde México al número telefónico 800 028 7783 o WhatsApp 55 1309 9024 y proporciona toda la información que tengas.**

Gobierno de México | Gobernación Secretaría de Gobernación | CNB Comisión Nacional de Búsqueda

# ALERTA NACIONAL



ALERTA NACIONAL

La información que se visualiza de la persona desaparecida o no localizada, es recibida e integrada por las autoridades de la Federación y de las Entidades Federativas competentes, por lo que cualquier información que se visualice, puede ser con la autoridad de origen.

## FICHA DE BÚSQUEDA DE PERSONA DESAPARECIDA

**LUIS DANIEL MARTINEZ MERAZ**
**Folio Único de Identificación**
**FI26-160BA19F2-9817-4FC5-A737-D5B5F94FA3B9**

**Edad al momento de la desaparición:** 15 **Edad Actual:** 15
**Lugar de nacimiento:** TAMAULIPAS
**Sexo:** HOMBRE **Genero:** MASCULINO
**Nacionalidad:** MEXICANA **¿Habla español?:** SI
**Idioma o lengua indígena:** SIN DATO **Discapacidad:** NO
**Fecha de hechos:** 31/08/2026 **Hora de hechos:** 20:00 **Fecha de percato:** 31/08/2026 **Hora de percato:** 20:00
**Lugar de los hechos:** ESTADO: TAMAULIPAS , MUNICIPIO: REYNOSA
**Carpeta de investigación** FGJT/FEIDDFP/REY/UE1/00308/2026

### DATOS

| | |
|---|---|
| Características físicas: | complexion: delgada, cara: redondo, color de la piel: trigueño, cabello: negro corto liso, ojos: cafés medianos, nariz: recta, boca: grande, labios: medianos, estatura: 165 cm, peso: 70kg |
| Señas particulares: | NINGUNA |
| Prendas de vestir: | pantalón color: negro, playera color: negro/gris, tenis color: negro |
| Autoridades Competentes: | FISCALÍA GENERAL DE JUSTICIA DEL ESTADO DE TAMAULIPAS. |

**Si tienes información que ayude a la localización de alguna Persona Desaparecida o No Localizada, comunicate desde México al número telefónico 800 028 7783 o WhatsApp 55 1309 9024 y proporciona toda la información que tengas.**

Gobierno de México | Gobernación Secretaría de Gobernación | CNB Comisión Nacional de Búsqueda

# ALERTA NACIONAL




## FICHA DE BÚSQUEDA DE PERSONA DESAPARECIDA

**MANUEL DONALDO REALPOZO ROMERO**
**Folio Único de Identificación**
**FI26-1A8773558-612C-4076-A383-01C6445B24C1**

**Edad al momento de la desaparición:** 26 **Edad Actual:** 29
**Lugar de nacimiento:** QUINTANA ROO
**Sexo:** HOMBRE **Genero:** MASCULINO
**Nacionalidad:** MEXICANA **¿Habla español?:** SI
**Idioma o lengua indígena:** SIN DATO **Discapacidad:** NO
**Fecha de hechos:** 15/03/2023 **Hora de hechos:** 09:42 **Fecha de percato:** 18/03/2023 **Hora de percato:** 12:43
**Lugar de los hechos:** ESTADO: QUINTANA ROO , MUNICIPIO: OTHÓN P. BLANCO
**Carpeta de investigación** FGE/QROO/OPB/03/1549/2023

## DATOS

| | |
|---|---|
| Características físicas: | complexion: robusta, cara: redondo, color de la piel: moreno, cabello: negro corto liso, ojos: cafés medianos, nariz: recta, boca: pequeña, labios: delgados, estatura: 165 cm, peso: 120kg |
| Señas particulares: | lunar en el labio inferior, leon, hongo verde de mario en su brazo, oso con paiseja en su pierna, un escarabajo en su pierna, fecha de nacimiento en su brazo |
| Prendas de vestir: | camisa color: negro/blanco, pantalón color: azul, playera color: negro, shorts color: negro, tenis color: blanco/verde |
| Autoridades Competentes: | FISCALÍA GENERAL DEL ESTADO DE QUINTA ROO. |

ALERTA NACIONAL

La información que se visualiza de la persona desaparecida o no localizada, es recibida e integrada por las autoridades de la Federación y de las Entidades Federativas competentes, por lo que cualquier información que se visualice, puede ser con la autoridad de origen.

**Si tienes información que ayude a la localización de alguna Persona Desaparecida o No Localizada, comunicate desde México al número telefónico 800 028 7783 o WhatsApp 55 1309 9024 y proporciona toda la información que tengas.**

Gobierno de México | Gobernación Secretaría de Gobernación | CNB Comisión Nacional de Búsqueda

# ALERTA NACIONAL




## FICHA DE BÚSQUEDA DE PERSONA DESAPARECIDA

**MARCO ANTONIO GALLARDO ROQUE**
**Folio Único de Identificación**
**FI26-1C98C7EDB-8486-46F4-8AF6-D87232D85DCE**

**Edad al momento de la desaparición:** 30 **Edad Actual:** 32
**Lugar de nacimiento:** QUINTANA ROO
**Sexo:** HOMBRE **Genero:** MASCULINO
**Nacionalidad:** MEXICANA **¿Habla español?:** SI
**Idioma o lengua indígena:** SIN DATO **Discapacidad:** NO
**Fecha de hechos:** 15/06/2024 **Hora de hechos:** 16:30 **Fecha de percato:** 17/06/2024 **Hora de percato:** 13:00
**Lugar de los hechos:** ESTADO: QUINTANA ROO , MUNICIPIO: OTHÓN P. BLANCO
**Carpeta de investigación** FGE/QROO/OPB/06/3381/2024

| DATOS | |
|---|---|
| Características físicas: | complexion: robusta, cara: ovalado, color de la piel: moreno, cabello: castaño oscuro corto crespo, ojos: cafés grandes, nariz: recta, boca: mediana, labios: gruesos, estatura: 177 cm, peso: 115kg |
| Señas particulares: | quiste en el muslo izquierdo, cicatriz en el labio superior, cicatriz en la pierna izquierda, tatuaje en el antebrazo derecho de la santa muerte con los nombres miguel a pedro a, tatuaje en la pierna derecha de un pez coi, tatuaje en la pierna izquierda de un jaguar, una calavera y un rostro de bad boy, tatuaje en la espalda de la palabra kiri, tatuaje en una de sus piernas del nombre maribel, en ambos amplatos tiene tribales en forma de remolinio |
| Prendas de vestir: | playera color: negro, shorts color: negro |
| Autoridades Competentes: | FISCALÍA GENERAL DEL ESTADO DE QUINTA ROO. |

ALERTA NACIONAL

La información que se visualiza de la persona desaparecida o no localizada, es recibida e integrada por las autoridades de la Federación y de las Entidades Federativas competentes, por lo que cualquier información que se visualice, puede ser con la autoridad de origen.

**Si tienes información que ayude a la localización de alguna Persona Desaparecida o No Localizada, comunicate desde México al número telefónico 800 028 7783 o WhatsApp 55 1309 9024 y proporciona toda la información que tengas.**

Gobierno de México | Gobernación Secretaría de Gobernación | CNB Comisión Nacional de Búsqueda

# ALERTA NACIONAL




## FICHA DE BÚSQUEDA DE PERSONA DESAPARECIDA

**OSCAR ARTURO CASTILLO CIPRIANO**
**Folio Único de Identificación**
**FI26-154AFA773-26D0-491F-9F7F-D1022496CC1F**

**Edad al momento de la desaparición:** 33 **Edad Actual:** SIN FECHA DE NACIMIENTO
**Lugar de nacimiento:** CIUDAD DE MEXICO
**Sexo:** HOMBRE **Genero:** MASCULINO
**Nacionalidad:** MEXICANA **¿Habla español?:** SI
**Idioma o lengua indígena:** SIN DATO **Discapacidad:** NO
**Fecha de hechos:** 21/07/2022 **Hora de hechos:** 11:43 **Fecha de percato:** 21/07/2022 **Hora de percato:** 17:00
**Lugar de los hechos:** ESTADO: QUINTANA ROO , MUNICIPIO: SOLIDARIDAD
**Carpeta de investigación** FGE/QROO/TUL/07/1082/2022

## DATOS

| | |
|---|---|
| Características físicas: | complexion: delgada, cara: ovalado, color de la piel: moreno, cabello: negro largo liso, ojos: negros medianos, nariz: recta, boca: grande, labios: medianos, estatura: 185 cm, peso: 55kg |
| Señas particulares: | figura de la santa muerte, lado derecho de la espalda, con el nombre dorian, figura d euna flecha de la rosa de los vientos, tatuaje de la santa muerte a tinta negra, abarca gran parte de la espalda del lado derecho, desde la altura del omoplato hasta media espalda , leyenda dorian con letra gotica , parte media de la espalda de lado derecho, abajo del tatuaje de la santa muerte. , figura de una flecha con la rosa de los vientos. flecha apunta en direccion distal, parte interna del antebrazo derecho aproximadamente de 15 a 18 cm. , cicatriz traumatica, por golpe de objeto contundente como de 1 cm, en medio de la raiz de la nariz , cicatriz por perforacion, cicatriz por perforacion, mancha blanca, forma ovalada con un pequeño cambio en un tono menor de piel, espalda media de lado derecho |
| Prendas de vestir: | camisa color: azul marino, pantalón color: azul cielo, tenis color: negro |
| Autoridades Competentes: | COMISIÓN LOCAL DE BÚSQUEDA DE PERSONAS EN EL ESTADO DE QUINTANA ROO. |

ALERTA NACIONAL

La información que se visualiza de la persona desaparecida o no localizada, es recibida e integrada por las autoridades de la Federación y de las Entidades Federativas competentes, por lo que cualquier información que se visualice, puede ser con la autoridad de origen.

**Si tienes información que ayude a la localización de alguna Persona Desaparecida o No Localizada, comunicate desde México al número telefónico 800 028 7783 o WhatsApp 55 1309 9024 y proporciona toda la información que tengas.**

Gobierno de México | Gobernación Secretaría de Gobernación | CNB Comisión Nacional de Búsqueda

# ALERTA NACIONAL



## FICHA DE BÚSQUEDA DE PERSONA DESAPARECIDA

**OSCAR HERNANDEZ HERNANDEZ**
**Folio Único de Identificación**
**FI26-152B65EF4-863F-4152-9D8E-8D19947FB207**

**Edad al momento de la desaparición:** 36 **Edad Actual:** 36
**Lugar de nacimiento:** VERACRUZ
**Sexo:** HOMBRE **Genero:** MASCULINO
**Nacionalidad:** MEXICANA **¿Habla español?:** SI
**Idioma o lengua indígena:** SIN DATO **Discapacidad:** NO
**Fecha de hechos:** 29/08/2026 **Hora de hechos:** 14:00 **Fecha de percato:** 29/08/2026 **Hora de percato:** 14:00
**Lugar de los hechos:** ESTADO: VERACRUZ , MUNICIPIO: TÚXPAM
**Carpeta de investigación** TXP/FIM/FEADPD/029/2026

## DATOS

| | |
|---|---|
| Características físicas: | complexion: mediana, cara: rectangular, color de la piel: moreno, cabello: castaño oscuro mediano liso, ojos: cafés grandes, nariz: recta, boca: mediana, labios: medianos, estatura: 175 cm, peso: 75kg |
| Señas particulares: | lunar de tres centimetros color vino en la cadera |
| Prendas de vestir: | SIN DATO |
| Autoridades Competentes: | FISCALÍA GENERAL DEL ESTADO DE VERACRUZ DE IGNACIO DE LA LLAVE. |

ALERTA NACIONAL

La información que se visualiza de la persona desaparecida o no localizada, es recibida e integrada por las autoridades de la Federación y de las Entidades Federativas competentes, por lo que cualquier información que se visualice, puede ser con la autoridad de origen.

**Si tienes información que ayude a la localización de alguna Persona Desaparecida o No Localizada, comunicate desde México al número telefónico 800 028 7783 o WhatsApp 55 1309 9024 y proporciona toda la información que tengas.**

Gobierno de México | Gobernación Secretaría de Gobernación | CNB Comisión Nacional de Búsqueda

# ALERTA NACIONAL



ALERTA NACIONAL

La información que se visualiza de la persona desaparecida o no localizada, es recibida e integrada por las autoridades de la Federación y de las Entidades Federativas competentes, por lo que cualquier información que se visualice, puede ser con la autoridad de origen.

## FICHA DE BÚSQUEDA DE PERSONA DESAPARECIDA

**PERLA BALLESTEROS ZEFRINO**
**Folio Único de Identificación**
**FI26-16115A0B5-BA6D-4A57-B4DA-A395D9279A3B**

**Edad al momento de la desaparición:** 18 **Edad Actual:** 19
**Lugar de nacimiento:** NAYARIT
**Sexo:** MUJER **Genero:** FEMENINO
**Nacionalidad:** MEXICANA **¿Habla español?:** SI
**Idioma o lengua indígena:** SIN DATO **Discapacidad:** NO
**Fecha de hechos:** 25/08/2026 **Hora de hechos:** 10:00 **Fecha de percato:** 25/08/2026 **Hora de percato:** 11:00
**Lugar de los hechos:** ESTADO: ZACATECAS , MUNICIPIO: GUADALUPE
**Carpeta de investigación** FGJEZ/FEDFPDCP-ZAC/8743/2026-9

### DATOS

| | |
|---|---|
| Características físicas: | complexion: delgada, cara: ovalado, color de la piel: moreno, cabello: negro mediano liso, ojos: cafés pequeños, nariz: recta, boca: mediana, labios: gruesos, estatura: 155 cm, peso: 55kg |
| Señas particulares: | 1 lunares o mancha en mejilla izquierda grande como una huella |
| Prendas de vestir: | SIN DATO |
| Autoridades Competentes: | FISCALÍA GENERAL DE JUSTICIA DEL ESTADO DE ZACATECAS. |

**Si tienes información que ayude a la localización de alguna Persona Desaparecida o No Localizada, comunicate desde México al número telefónico 800 028 7783 o WhatsApp 55 1309 9024 y proporciona toda la información que tengas.**

Gobierno de México | Gobernación Secretaría de Gobernación | CNB Comisión Nacional de Búsqueda

# ALERTA NACIONAL



## FICHA DE BÚSQUEDA DE PERSONA DESAPARECIDA

**ROBERTO VAZQUEZ GONZALEZ**
**Folio Único de Identificación**
**FI26-116E2EF95-7519-4485-9FED-A82A004CBC47**

**Edad al momento de la desaparición:** 31 **Edad Actual:** 34
**Lugar de nacimiento:** GUANAJUATO
**Sexo:** HOMBRE **Genero:** MASCULINO
**Nacionalidad:** MEXICANA **¿Habla español?:** SI
**Idioma o lengua indígena:** SIN DATO **Discapacidad:** NO
**Fecha de hechos:** 21/12/2022 **Hora de hechos:** 00:00 **Fecha de percato:** 06/01/2023 **Hora de percato:** 14:37
**Lugar de los hechos:** ESTADO: QUINTANA ROO , MUNICIPIO: BACALAR
**Carpeta de investigación** FGE/QROO/BAC/01/10/2023

## DATOS

| | |
|---|---|
| Características físicas: | complexion: delgada, cara: cuadrado, color de la piel: moreno, cabello: castaño oscuro corto ondulado, ojos: cafés grandes, nariz: recta, boca: mediana, labios: medianos, estatura: 170 cm, peso: 75kg |
| Señas particulares: | NINGUNA |
| Prendas de vestir: | SIN DATO |
| Autoridades Competentes: | COMISIÓN LOCAL DE BÚSQUEDA DE PERSONAS EN EL ESTADO DE QUINTANA ROO. |

ALERTA NACIONAL

La información que se visualiza de la persona desaparecida o no localizada, es recibida e integrada por las autoridades de la Federación y de las Entidades Federativas competentes, por lo que cualquier información que se visualice, puede ser con la autoridad de origen.

**Si tienes información que ayude a la localización de alguna Persona Desaparecida o No Localizada, comunicate desde México al número telefónico 800 028 7783 o WhatsApp 55 1309 9024 y proporciona toda la información que tengas.**

Gobierno de México | Gobernación Secretaría de Gobernación | CNB Comisión Nacional de Búsqueda

# ALERTA NACIONAL




## FICHA DE BÚSQUEDA DE PERSONA DESAPARECIDA

**SALVADOR NAPOLES VARGAS**
**Folio Único de Identificación**
**FI26-177D29C01-FF8C-40E3-B82D-A344B8893444**

**Edad al momento de la desaparición:** 30 **Edad Actual:** 37
**Lugar de nacimiento:** JALISCO
**Sexo:** HOMBRE **Genero:** MASCULINO
**Nacionalidad:** MEXICANA **¿Habla español?:** SI
**Idioma o lengua indígena:** SIN DATO **Discapacidad:** NO
**Fecha de hechos:** 20/10/2018 **Hora de hechos:** 15:00 **Fecha de percato:** 20/10/2018 **Hora de percato:** 15:00
**Lugar de los hechos:** ESTADO: JALISCO , MUNICIPIO: ZAPOPAN
**Carpeta de investigación** 59533/2018

### DATOS

| | |
|---|---|
| Características físicas: | complexion: delgada, cara: redondo, color de la piel: blanco, ojos: verdes grandes, boca: mediana, labios: delgados, estatura: 180 cm, peso: 78kg |
| Señas particulares: | cicatriz en la ceja izquierda, cicatriz en la parte superior de la cabeza del lado izquierdo como de 8cm aproximadamente, tatuaje de yaya en el antebrazo derecho, tatuaje en el antebrazo izquierdo guera, tatuaje en la parte de atras del cuello peque |
| Prendas de vestir: | SIN DATO |
| Autoridades Competentes: | FISCALÍA GENERAL DEL ESTADO DE JALISCO. |

ALERTA NACIONAL

La información que se visualiza de la persona desaparecida o no localizada, es recibida e integrada por las autoridades de la Federación y de las Entidades Federativas competentes, por lo que cualquier información que se visualice, puede ser con la autoridad de origen.

**Si tienes información que ayude a la localización de alguna Persona Desaparecida o No Localizada, comunicate desde México al número telefónico 800 028 7783 o WhatsApp 55 1309 9024 y proporciona toda la información que tengas.**

Gobierno de México | Gobernación Secretaría de Gobernación | CNB Comisión Nacional de Búsqueda

# ALERTA NACIONAL

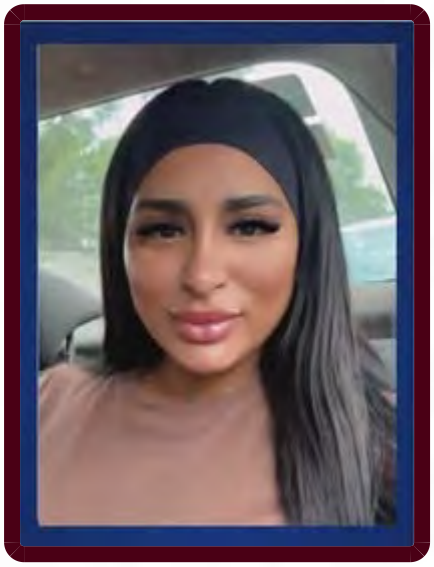

## FICHA DE BÚSQUEDA DE PERSONA DESAPARECIDA

**TATIANA VANESSA ALMANZA GARCIA**
**Folio Único de Identificación**
**FI26-18029768D-0EDC-4CF6-A17E-32E4485BFF1E**

**Edad al momento de la desaparición:** 32 **Edad Actual:** 32
**Lugar de nacimiento:** COLOMBIA
**Sexo:** MUJER **Genero:** FEMENINO
**Nacionalidad:** COLOMBIANA **¿Habla español?:** SI
**Idioma o lengua indígena:** SIN DATO **Discapacidad:** NO
**Fecha de hechos:** 29/08/2026 **Hora de hechos:** 00:00 **Fecha de percato:** 30/08/2026 **Hora de percato:** 00:00
**Lugar de los hechos:** ESTADO: SAN LUIS POTOSI , MUNICIPIO: SAN LUIS POTOSÍ
**Carpeta de investigación** CDI/FGE/I/D01/28807/26

### DATOS

| | |
|---|---|
| Características físicas: | complexion: robusta, cara: redondo, color de la piel: moreno, cabello: negro largo liso, ojos: cafés medianos, nariz: recta, boca: grande, labios: gruesos, estatura: 170 cm |
| Señas particulares: | tatuaje en brazo izquierdo con la leyenda jeronimo |
| Prendas de vestir: | SIN DATO |
| Autoridades Competentes: | FISCALÍA GENERAL DEL ESTADO DE SAN LUIS POTOSÍ. |

ALERTA NACIONAL

La información que se visualiza de la persona desaparecida o no localizada, es recibida e integrada por las autoridades de la Federación y de las Entidades Federativas competentes, por lo que cualquier información que se visualice, puede ser con la autoridad de origen.

**Si tienes información que ayude a la localización de alguna Persona Desaparecida o No Localizada, comunicate desde México al número telefónico 800 028 7783 o WhatsApp 55 1309 9024 y proporciona toda la información que tengas.**

Gobierno de México | Gobernación Secretaría de Gobernación | CNB Comisión Nacional de Búsqueda

# ALERTA NACIONAL



ALERTA NACIONAL

La información que se visualiza de la persona desaparecida o no localizada, es recibida e integrada por las autoridades de la Federación y de las Entidades Federativas competentes, por lo que cualquier información que se visualice, puede ser con la autoridad de origen.

## FICHA DE BÚSQUEDA DE PERSONA DESAPARECIDA

**VICENTE SANTOS GOMEZ**
**Folio Único de Identificación**
**FI26-1CE249658-AA25-4778-AA90-31E85FC061ED**

**Edad al momento de la desaparición:** 43 **Edad Actual:** 43
**Lugar de nacimiento:** HIDALGO
**Sexo:** HOMBRE **Genero:** MASCULINO
**Nacionalidad:** MEXICANA **¿Habla español?:** SIN DATO
**Idioma o lengua indígena:** SIN DATO **Discapacidad:** NO
**Fecha de hechos:** 28/08/2026 **Hora de hechos:** 07:30 **Fecha de percato:** 02/09/2026 **Hora de percato:** 12:47
**Lugar de los hechos:** ESTADO: HIDALGO , MUNICIPIO: TULANCINGO DE BRAVO
**Carpeta de investigación** 18-2026-03799

### DATOS

| | |
|---|---|
| Características físicas: | complexion: mediana, color de la piel: moreno, cabello: negro corto liso, ojos: cafés grandes, boca: grande, labios: gruesos, estatura: 170 cm, peso: 90kg |
| Señas particulares: | cuatro lunares en el rostro color negro |
| Prendas de vestir: | pantalón color: azul, sueter color: cafe, tenis color: negro |
| Autoridades Competentes: | PROCURADURÍA GENERAL DE JUSTICIA DEL ESTADO DE HIDALGO. |

**Si tienes información que ayude a la localización de alguna Persona Desaparecida o No Localizada, comunicate desde México al número telefónico 800 028 7783 o WhatsApp 55 1309 9024 y proporciona toda la información que tengas.**

Gobierno de México | Gobernación Secretaría de Gobernación | CNB Comisión Nacional de Búsqueda

# ALERTA NACIONAL



ALERTA NACIONAL

La información que se visualiza de la persona desaparecida o no localizada, es recibida e integrada por las autoridades de la Federación y de las Entidades Federativas competentes, por lo que cualquier información que se visualice, puede ser con la autoridad de origen.

## FICHA DE BÚSQUEDA DE PERSONA DESAPARECIDA

**ANDREA LIZBETH CERVANTES GARZA**
**Folio Único de Identificación**
**FI26-16B0130A7-021D-4550-B734-5AA6CF50DDB2**

**Edad al momento de la desaparición:** 20 **Edad Actual:** 20
**Lugar de nacimiento:** TAMAULIPAS
**Sexo:** MUJER **Genero:** FEMENINO
**Nacionalidad:** MEXICANA **¿Habla español?:** SI
**Idioma o lengua indígena:** SIN DATO **Discapacidad:** NO
**Fecha de hechos:** 29/08/2026 **Hora de hechos:** 12:30 **Fecha de percato:** 29/08/2026 **Hora de percato:** 12:30
**Lugar de los hechos:** ESTADO: TAMAULIPAS , MUNICIPIO: REYNOSA
**Carpeta de investigación** FGJT/FEIDDFP/REY/UE1/00306/2026

### DATOS

| | |
|---|---|
| Características físicas: | complexion: delgada, cara: ovalado, color de la piel: trigueño, cabello: castaño claro largo ondulado, ojos: cafés medianos, nariz: recta, labios: medianos, estatura: 160 cm, peso: 45kg |
| Señas particulares: | tatuaje en antebrazo izquierdo con la leyenda jordi en letra cursiva, lunar abultado a la altura del ojo izquierdo, lunar abultado a la altura del lado izquierdo del menton |
| Prendas de vestir: | vestido color: azul |
| Autoridades Competentes: | FISCALÍA GENERAL DE JUSTICIA DEL ESTADO DE TAMAULIPAS. |

**Si tienes información que ayude a la localización de alguna Persona Desaparecida o No Localizada, comunicate desde México al número telefónico 800 028 7783 o WhatsApp 55 1309 9024 y proporciona toda la información que tengas.**

# ALERTA NACIONAL



ALERTA NACIONAL

La información que se visualiza de la persona desaparecida o no localizada, es recibida e integrada por las autoridades de la Federación y de las Entidades Federativas competentes, por lo que cualquier información que se visualice, puede ser con la autoridad de origen.

## FICHA DE BÚSQUEDA DE PERSONA DESAPARECIDA

**CRISTIAN ZAID HERNANDEZ OSEGUERA**
**Folio Único de Identificación**
**FI26-117B856A8-6A55-484F-84C6-F4D69666FB56**

**Edad al momento de la desaparición:** 13 **Edad Actual:** 14
**Lugar de nacimiento:** CIUDAD DE MEXICO
**Sexo:** HOMBRE **Genero:** MASCULINO
**Nacionalidad:** MEXICANA **¿Habla español?:** SIN DATO
**Idioma o lengua indígena:** SIN DATO **Discapacidad:** NO
**Fecha de hechos:** 23/02/2026 **Hora de hechos:** 08:00 **Fecha de percato:** 23/02/2026 **Hora de percato:** 10:00
**Lugar de los hechos:** ESTADO: CIUDAD DE MEXICO , MUNICIPIO: IZTAPALAPA
**Carpeta de investigación** CI-E-FDMDFDBP/C/UI-3 C/D/2250/09-2026

### DATOS

| | |
|---|---|
| Características físicas: | complexion: obesa, cara: ovalado, color de la piel: blanco, ojos: cafés grandes, nariz: achatada, boca: grande, estatura: 165 cm, peso: 60kg |
| Señas particulares: | lunar arriba del labio |
| Prendas de vestir: | SIN DATO |
| Autoridades Competentes: | FISCALÍA GENERAL DE JUSTICIA DE LA CIUDAD DE MÉXICO. |

**Si tienes información que ayude a la localización de alguna Persona Desaparecida o No Localizada, comunicate desde México al número telefónico 800 028 7783 o WhatsApp 55 1309 9024 y proporciona toda la información que tengas.**

Gobierno de México | Gobernación Secretaría de Gobernación | CNB Comisión Nacional de Búsqueda

# ALERTA NACIONAL



ALERTA NACIONAL

La información que se visualiza de la persona desaparecida o no localizada, es recibida e integrada por las autoridades de la Federación y de las Entidades Federativas competentes, por lo que cualquier información que se visualice, puede ser con la autoridad de origen.

## FICHA DE BÚSQUEDA DE PERSONA DESAPARECIDA

**DENIS AZAMAR MERLIN**
**Folio Único de Identificación**
**FI26-18C85B0CC-6ED0-4B9F-804E-CA137C4F6BEF**

**Edad al momento de la desaparición:** 16 **Edad Actual:** 16
**Lugar de nacimiento:** VERACRUZ
**Sexo:** MUJER **Genero:** FEMENINO
**Nacionalidad:** MEXICANA **¿Habla español?:** SI
**Idioma o lengua indígena:** SIN DATO **Discapacidad:** NO
**Fecha de hechos:** 30/08/2026 **Hora de hechos:** 01:30 **Fecha de percato:** 30/08/2026 **Hora de percato:** 09:00
**Lugar de los hechos:** ESTADO: VERACRUZ , MUNICIPIO: SALTABARRANCA
**Carpeta de investigación** SAT/FIM/FEADPD/041/2026

### DATOS

| | |
|---|---|
| Características físicas: | complexion: delgada, cara: ovalado, color de la piel: moreno, cabello: castaño claro mediano liso, ojos: negros pequeños, nariz: recta, boca: pequeña, labios: medianos, estatura: 170 cm, peso: 60kg |
| Señas particulares: | lunar en la nariz lado izquierdo |
| Prendas de vestir: | blusa, pantiblusa, bluson color: rosa, pantalón color: azul, zapatos |
| Autoridades Competentes: | FISCALÍA GENERAL DEL ESTADO DE VERACRUZ DE IGNACIO DE LA LLAVE. |

**Si tienes información que ayude a la localización de alguna Persona Desaparecida o No Localizada, comunicate desde México al número telefónico 800 028 7783 o WhatsApp 55 1309 9024 y proporciona toda la información que tengas.**

Gobierno de México | Gobernación Secretaría de Gobernación | CNB Comisión Nacional de Búsqueda

# ALERTA NACIONAL




ALERTA NACIONAL

La información que se visualiza de la persona desaparecida o no localizada, es recibida e integrada por las autoridades de la Federación y de las Entidades Federativas competentes, por lo que cualquier información que se visualice, puede ser con la autoridad de origen.

## FICHA DE BÚSQUEDA DE PERSONA DESAPARECIDA

**EFREN PEÑALOSA ROSALES**
**Folio Único de Identificación**
**FI26-1479717EF-525D-4193-8E49-4372499C792D**

**Edad al momento de la desaparición:** 52 **Edad Actual:** 52
**Lugar de nacimiento:** OAXACA
**Sexo:** HOMBRE **Genero:** MASCULINO
**Nacionalidad:** MEXICANA **¿Habla español?:** SI
**Idioma o lengua indígena:** SIN DATO **Discapacidad:** NO
**Fecha de hechos:** 29/08/2026 **Hora de hechos:** 13:00 **Fecha de percato:** 29/08/2026 **Hora de percato:** 13:00
**Lugar de los hechos:** ESTADO: GUERRERO , MUNICIPIO: JOSÉ AZUETA
**Carpeta de investigación** 12130570600769310826

## DATOS

| | |
|---|---|
| Características físicas: | complexion: robusta, cara: redondo, color de la piel: moreno, cabello: negro corto ondulado, ojos: verdes grandes, nariz: alomada, boca: grande, labios: medianos, estatura: 175 cm, peso: 80kg |
| Señas particulares: | NINGUNA |
| Prendas de vestir: | SIN DATO |
| Autoridades Competentes: | FISCALÍA GENERAL DEL ESTADO DE GUERRERO. |

**Si tienes información que ayude a la localización de alguna Persona Desaparecida o No Localizada, comunicate desde México al número telefónico 800 028 7783 o WhatsApp 55 1309 9024 y proporciona toda la información que tengas.**

Gobierno de México | Gobernación Secretaría de Gobernación | CNB Comisión Nacional de Búsqueda

# ALERTA NACIONAL



ALERTA NACIONAL

La información que se visualiza de la persona desaparecida o no localizada, es recibida e integrada por las autoridades de la Federación y de las Entidades Federativas competentes, por lo que cualquier información que se visualice, puede ser con la autoridad de origen.

## FICHA DE BÚSQUEDA DE PERSONA DESAPARECIDA

**GILBERTO TORRES VALDOVINOS**
**Folio Único de Identificación**
**FI26-1AA83AAB0-4703-4DEE-87D3-6D6A0B477012**

**Edad al momento de la desaparición:** 39 **Edad Actual:** 40
**Lugar de nacimiento:** BAJA CALIFORNIA
**Sexo:** HOMBRE **Genero:** MASCULINO
**Nacionalidad:** MEXICANA **¿Habla español?:** SIN DATO
**Idioma o lengua indígena:** SIN DATO **Discapacidad:** NO
**Fecha de hechos:** 21/06/2026 **Hora de hechos:** 00:00 **Fecha de percato:** 21/06/2026 **Hora de percato:** 00:00
**Lugar de los hechos:** ESTADO: BAJA CALIFORNIA , MUNICIPIO: SAN QUINTÍN
**Carpeta de investigación** 0201-2026-02391/NUC

## DATOS

| | |
|---|---|
| Características físicas: | complexion: mediana, cara: redondo, color de la piel: trigueño, cabello: castaño claro rapado liso, ojos: cafés medianos, nariz: achatada, boca: mediana, labios: delgados, estatura: 180 cm, peso: 80kg |
| Señas particulares: | cicactriz en el menton |
| Prendas de vestir: | SIN DATO |
| Autoridades Competentes: | FISCALÍA GENERAL DEL ESTADO DE BAJA CALIFORNIA. |

**Si tienes información que ayude a la localización de alguna Persona Desaparecida o No Localizada, comunicate desde México al número telefónico 800 028 7783 o WhatsApp 55 1309 9024 y proporciona toda la información que tengas.**

Gobierno de México | Gobernación Secretaría de Gobernación | CNB Comisión Nacional de Búsqueda

# ALERTA NACIONAL



ALERTA NACIONAL

La información que se visualiza de la persona desaparecida o no localizada, es recibida e integrada por las autoridades de la Federación y de las Entidades Federativas competentes, por lo que cualquier información que se visualice, puede ser con la autoridad de origen.

## FICHA DE BÚSQUEDA DE PERSONA DESAPARECIDA

**GILBERTO TORRES VALDOVINOS**
**Folio Único de Identificación**
**FI26-1AA83AAB0-4703-4DEE-87D3-6D6A0B477012**

**Edad al momento de la desaparición:** 39 **Edad Actual:** 40
**Lugar de nacimiento:** BAJA CALIFORNIA
**Sexo:** HOMBRE **Genero:** MASCULINO
**Nacionalidad:** MEXICANA **¿Habla español?:** SIN DATO
**Idioma o lengua indígena:** SIN DATO **Discapacidad:** NO
**Fecha de hechos:** 21/06/2026 **Hora de hechos:** 00:00 **Fecha de percato:** 21/06/2026 **Hora de percato:** 00:00
**Lugar de los hechos:** ESTADO: BAJA CALIFORNIA , MUNICIPIO: SAN QUINTÍN
**Carpeta de investigación** 0201-2026-02391/NUC

## DATOS

| | |
|---|---|
| Características físicas: | complexion: mediana, cara: redondo, color de la piel: trigueño, cabello: castaño claro rapado liso, ojos: cafés medianos, nariz: achatada, boca: mediana, labios: delgados, estatura: 180 cm, peso: 80kg |
| Señas particulares: | cicactriz en el menton |
| Prendas de vestir: | SIN DATO |
| Autoridades Competentes: | FISCALÍA GENERAL DEL ESTADO DE BAJA CALIFORNIA. |

**Si tienes información que ayude a la localización de alguna Persona Desaparecida o No Localizada, comunicate desde México al número telefónico 800 028 7783 o WhatsApp 55 1309 9024 y proporciona toda la información que tengas.**

Gobierno de México | Gobernación Secretaría de Gobernación | CNB Comisión Nacional de Búsqueda

# ALERTA NACIONAL



ALERTA NACIONAL

La información que se visualiza de la persona desaparecida o no localizada, es recibida e integrada por las autoridades de la Federación y de las Entidades Federativas competentes, por lo que cualquier información que se visualice, puede ser con la autoridad de origen.

## FICHA DE BÚSQUEDA DE PERSONA DESAPARECIDA

**GUSTAVO ADRIAN SALAS PEREZ**
**Folio Único de Identificación**
**FI26-123DB2169-D467-47A5-8969-402A953168C6**

**Edad al momento de la desaparición:** 39 **Edad Actual:** 39
**Lugar de nacimiento:** SINALOA
**Sexo:** HOMBRE **Genero:** MASCULINO
**Nacionalidad:** MEXICANA **¿Habla español?:** SI
**Idioma o lengua indígena:** SIN DATO **Discapacidad:** NO
**Fecha de hechos:** 06/05/2026 **Hora de hechos:** 16:00 **Fecha de percato:** 06/05/2026 **Hora de percato:** 16:00
**Lugar de los hechos:** ESTADO: SINALOA , MUNICIPIO: MAZATLÁN
**Carpeta de investigación** MAZTL/FEDFP/006690/2026/CI

### DATOS

| | |
|---|---|
| Características físicas: | complexion: mediana, cara: ovalado, color de la piel: moreno, cabello: negro corto liso, ojos: cafés medianos, nariz: recta, boca: mediana, labios: medianos, estatura: 172 cm, peso: 80kg |
| Señas particulares: | una cicatriz en la palma de la mano derecha, otra cicatriz en la pierna derecha |
| Prendas de vestir: | SIN DATO |
| Autoridades Competentes: | FISCALÍA GENERAL DEL ESTADO DE SINALOA. |

**Si tienes información que ayude a la localización de alguna Persona Desaparecida o No Localizada, comunicate desde México al número telefónico 800 028 7783 o WhatsApp 55 1309 9024 y proporciona toda la información que tengas.**

Gobierno de México | Gobernación Secretaría de Gobernación | CNB Comisión Nacional de Búsqueda

# ALERTA NACIONAL



ALERTA NACIONAL

La información que se visualiza de la persona desaparecida o no localizada, es recibida e integrada por las autoridades de la Federación y de las Entidades Federativas competentes, por lo que cualquier información que se visualice, puede ser con la autoridad de origen.

## FICHA DE BÚSQUEDA DE PERSONA DESAPARECIDA

**JAVIER GUADALUPE CAMACHO JASSO**
**Folio Único de Identificación**
**FI26-1106FA0A0-7FB5-43B6-829D-60CFB8414BBE**

**Edad al momento de la desaparición:** 32 **Edad Actual:** 32
**Lugar de nacimiento:** TAMAULIPAS
**Sexo:** HOMBRE **Genero:** MASCULINO
**Nacionalidad:** MEXICANA **¿Habla español?:** SI
**Idioma o lengua indígena:** SIN DATO **Discapacidad:** NO
**Fecha de hechos:** 25/08/2026 **Hora de hechos:** 10:00 **Fecha de percato:** 25/08/2026 **Hora de percato:** 10:00
**Lugar de los hechos:** ESTADO: TAMAULIPAS , MUNICIPIO: REYNOSA
**Carpeta de investigación** FGJT/FEIDDFP/REY/UE1/00305/2026

| DATOS | |
|---|---|
| Características físicas: | complexion: robusta, cara: redondo, color de la piel: trigueño, cabello: negro corto ondulado, ojos: cafés medianos, nariz: alomada, boca: mediana, labios: delgados, estatura: 172 cm, peso: 99kg |
| Señas particulares: | en la mano derecha tiene una sonrrisa de una calavera, tiene una verruga en la nuca |
| Prendas de vestir: | pantalón color: azul, playera color: negro, tenis color: negro |
| Autoridades Competentes: | FISCALÍA GENERAL DE JUSTICIA DEL ESTADO DE TAMAULIPAS. |

**Si tienes información que ayude a la localización de alguna Persona Desaparecida o No Localizada, comunicate desde México al número telefónico 800 028 7783 o WhatsApp 55 1309 9024 y proporciona toda la información que tengas.**

Gobierno de México | Gobernación Secretaría de Gobernación | CNB Comisión Nacional de Búsqueda

# ALERTA NACIONAL

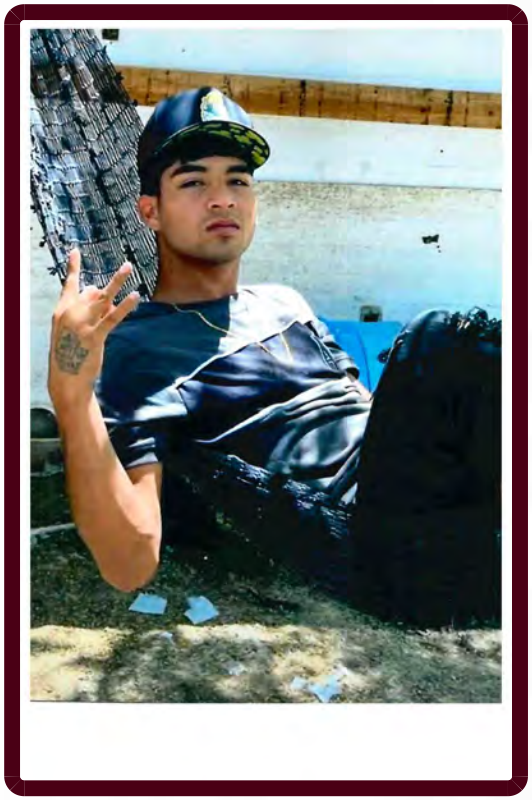

ALERTA NACIONAL

La información que se visualiza de la persona desaparecida o no localizada, es recibida e integrada por las autoridades de la Federación y de las Entidades Federativas competentes, por lo que cualquier información que se visualice, puede ser con la autoridad de origen.

## FICHA DE BÚSQUEDA DE PERSONA DESAPARECIDA

**JESUS ALEXANDER ARMENTA BENITEZ**
**Folio Único de Identificación**
**FI26-1AAF1EEA5-7254-4627-8E9F-15F329A8887B**

**Edad al momento de la desaparición:** 21 **Edad Actual:** 21
**Lugar de nacimiento:** SINALOA
**Sexo:** HOMBRE **Genero:** MASCULINO
**Nacionalidad:** MEXICANA **¿Habla español?:** SI
**Idioma o lengua indígena:** SIN DATO **Discapacidad:** NO
**Fecha de hechos:** 25/07/2026 **Hora de hechos:** 12:50 **Fecha de percato:** 25/07/2026 **Hora de percato:** 12:50
**Lugar de los hechos:** ESTADO: SINALOA , MUNICIPIO: SALVADOR ALVARADO
**Carpeta de investigación** AHOME/FEDFP/004740/2026/CI

| DATOS | |
|---|---|
| Características físicas: | complexion: delgada, cara: ovalado, color de la piel: moreno, cabello: negro corto liso, ojos: cafés medianos, nariz: recta, boca: mediana, labios: gruesos, estatura: 173 cm, peso: 65kg |
| Señas particulares: | trae diversos tatuajes en su cuerpo, cuello, brazos |
| Prendas de vestir: | SIN DATO |
| Autoridades Competentes: | FISCALÍA GENERAL DEL ESTADO DE SINALOA. |

**Si tienes información que ayude a la localización de alguna Persona Desaparecida o No Localizada, comunicate desde México al número telefónico 800 028 7783 o WhatsApp 55 1309 9024 y proporciona toda la información que tengas.**

Gobierno de México | Gobernación Secretaría de Gobernación | CNB Comisión Nacional de Búsqueda

# ALERTA NACIONAL



ALERTA NACIONAL

La información que se visualiza de la persona desaparecida o no localizada, es recibida e integrada por las autoridades de la Federación y de las Entidades Federativas competentes, por lo que cualquier información que se visualice, puede ser con la autoridad de origen.

## FICHA DE BÚSQUEDA DE PERSONA DESAPARECIDA

**JOSE MIGUEL GARCIA LEIJA**
**Folio Único de Identificación**
**FI26-18C4902EB-4EB2-4FB9-B356-398D33479AE0**

**Edad al momento de la desaparición:** 25 **Edad Actual:** 25
**Lugar de nacimiento:** TAMAULIPAS
**Sexo:** HOMBRE **Genero:** MASCULINO
**Nacionalidad:** MEXICANA **¿Habla español?:** SI
**Idioma o lengua indígena:** SIN DATO **Discapacidad:** NO
**Fecha de hechos:** 10/08/2026 **Hora de hechos:** 17:00 **Fecha de percato:** 10/08/2026 **Hora de percato:** 17:00
**Lugar de los hechos:** ESTADO: TAMAULIPAS , MUNICIPIO: REYNOSA
**Carpeta de investigación** FGJT/FEIDDFP/REY/UE1/00307/2026

### DATOS

| | |
|---|---|
| Características físicas: | complexion: mediana, cara: redondo, color de la piel: trigueño, cabello: negro corto crespo, ojos: cafés medianos, nariz: recta, boca: mediana, labios: medianos, estatura: 180 cm, peso: 80kg |
| Señas particulares: | cicatriz pequeña en la cabeza |
| Prendas de vestir: | SIN DATO |
| Autoridades Competentes: | FISCALÍA GENERAL DE JUSTICIA DEL ESTADO DE TAMAULIPAS. |

**Si tienes información que ayude a la localización de alguna Persona Desaparecida o No Localizada, comunicate desde México al número telefónico 800 028 7783 o WhatsApp 55 1309 9024 y proporciona toda la información que tengas.**

Gobierno de México | Gobernación Secretaría de Gobernación | CNB Comisión Nacional de Búsqueda

# ALERTA NACIONAL

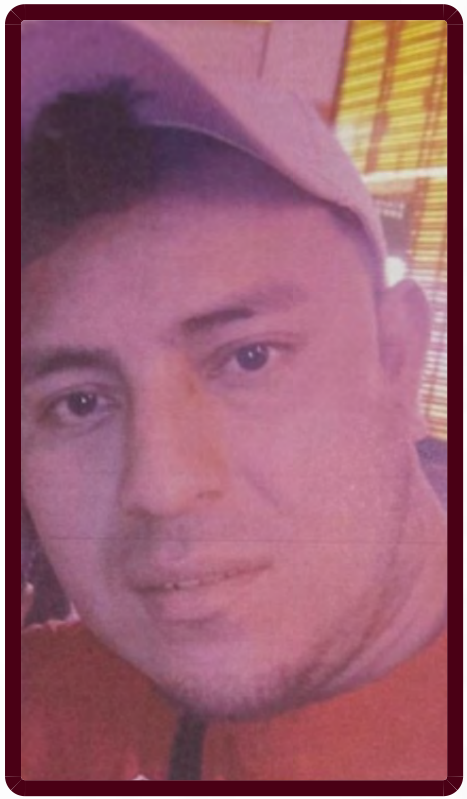

ALERTA NACIONAL

La información que se visualiza de la persona desaparecida o no localizada, es recibida e integrada por las autoridades de la Federación y de las Entidades Federativas competentes, por lo que cualquier información que se visualice, puede ser con la autoridad de origen.

## FICHA DE BÚSQUEDA DE PERSONA DESAPARECIDA

**LUIS DONALDO GOMEZ LOPEZ**
**Folio Único de Identificación**
**FI26-1617B6D06-7EA3-48BC-89A5-3252154A0495**

**Edad al momento de la desaparición:** 30 **Edad Actual:** 30
**Lugar de nacimiento:** TABASCO
**Sexo:** HOMBRE **Genero:** MASCULINO
**Nacionalidad:** MEXICANA **¿Habla español?:** SI
**Idioma o lengua indígena:** CASTELLANO **Discapacidad:** NO
**Fecha de hechos:** 15/08/2026 **Hora de hechos:** 15:00 **Fecha de percato:** 15/08/2026 **Hora de percato:** 15:00
**Lugar de los hechos:** ESTADO: QUINTANA ROO , MUNICIPIO: ISLA MUJERES
**Carpeta de investigación** FGE/QROO/CAN/UAPD/08/382/2026

## DATOS

| | |
|---|---|
| Características físicas: | complexion: delgada, cara: redondo, color de la piel: blanco, cabello: castaño oscuro corto liso, ojos: cafés medianos, nariz: recta, boca: mediana, labios: delgados, estatura: 170 cm, peso: 80kg |
| Señas particulares: | en el brazo con la leyenda (diana), en la muñeca cruces de color negro, en el brazo leyeda (grecia) en romano, en el brazo figura de 2 niñas en un sube y bajas, en el brazo sonrisa de un gato |
| Prendas de vestir: | pantalón color: azul marino, playera color: amarillo/blanco, tenis color: gris |
| Autoridades Competentes: | FISCALÍA GENERAL DEL ESTADO DE QUINTA ROO. |

**Si tienes información que ayude a la localización de alguna Persona Desaparecida o No Localizada, comunicate desde México al número telefónico 800 028 7783 o WhatsApp 55 1309 9024 y proporciona toda la información que tengas.**

Gobierno de México | Gobernación Secretaría de Gobernación | CNB Comisión Nacional de Búsqueda

# ALERTA NACIONAL



ALERTA NACIONAL

La información que se visualiza de la persona desaparecida o no localizada, es recibida e integrada por las autoridades de la Federación y de las Entidades Federativas competentes, por lo que cualquier información que se visualice, puede ser con la autoridad de origen.

## FICHA DE BÚSQUEDA DE PERSONA DESAPARECIDA

**LUIS FERNANDO PEREZ SOTO**
**Folio Único de Identificación**
**FI26-106E38F83-1D61-440A-8244-A5052892C967**

**Edad al momento de la desaparición:** 15 **Edad Actual:** 15
**Lugar de nacimiento:** SONORA
**Sexo:** HOMBRE **Genero:** MASCULINO
**Nacionalidad:** MEXICANA **¿Habla español?:** SI
**Idioma o lengua indígena:** SIN DATO **Discapacidad:** NO
**Fecha de hechos:** 23/07/2026 **Hora de hechos:** 18:45 **Fecha de percato:** 23/07/2026 **Hora de percato:** 18:45
**Lugar de los hechos:** ESTADO: SONORA , MUNICIPIO: HERMOSILLO
**Carpeta de investigación** CI/HER/015/02/00572/7-2026

### DATOS

| | |
|---|---|
| Características físicas: | complexion: delgada, cara: ovalado, color de la piel: trigueño, cabello: castaño oscuro corto ondulado, ojos: cafés medianos, nariz: alomada, boca: mediana, labios: medianos, estatura: 170 cm, peso: 68kg |
| Señas particulares: | despigmentacion de la piel en cara y y cuerpo por el sol |
| Prendas de vestir: | camiseta color: azul rey, shorts color: gris |
| Autoridades Competentes: | FISCALÍA GENERAL DE JUSTICIA DEL ESTADO DE SONORA. |

**Si tienes información que ayude a la localización de alguna Persona Desaparecida o No Localizada, comunicate desde México al número telefónico 800 028 7783 o WhatsApp 55 1309 9024 y proporciona toda la información que tengas.**

Gobierno de México | Gobernación Secretaría de Gobernación | CNB Comisión Nacional de Búsqueda

# ALERTA NACIONAL

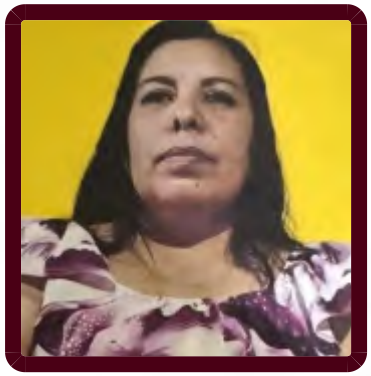

## FICHA DE BÚSQUEDA DE PERSONA DESAPARECIDA

**MARIA DEL RAYO LOPEZ CORNEJO**
**Folio Único de Identificación**
**FI26-103575BF4-A3C8-4069-96D1-F372BB04F791**

**Edad al momento de la desaparición:** 50 **Edad Actual:** 50
**Lugar de nacimiento:** GUANAJUATO
**Sexo:** MUJER **Genero:** FEMENINO
**Nacionalidad:** MEXICANA **¿Habla español?:** SIN DATO
**Idioma o lengua indígena:** SIN DATO **Discapacidad:** NO
**Fecha de hechos:** 31/08/2026 **Hora de hechos:** 11:40 **Fecha de percato:** 31/08/2026 **Hora de percato:** 11:40
**Lugar de los hechos:** ESTADO: PUEBLA , MUNICIPIO: SAN MARTÍN TEXMELUCAN
**Carpeta de investigación** FGEP/CDI/FEIDDFPDCP/DESAPARECIDOS.L-I/001220/2026

| DATOS | |
|---|---|
| Características físicas: | complexion: robusta, cara: redondo, color de la piel: moreno, cabello: negro largo liso, ojos: cafés grandes, nariz: achatada, boca: grande, labios: gruesos, estatura: 152 cm, peso: 68kg |
| Señas particulares: | lunar grande a la altura del labio de la boca superior del lado izquierdo |
| Prendas de vestir: | SIN DATO |
| Autoridades Competentes: | FISCALÍA GENERAL DEL ESTADO DE PUEBLA. |

ALERTA NACIONAL

La información que se visualiza de la persona desaparecida o no localizada, es recibida e integrada por las autoridades de la Federación y de las Entidades Federativas competentes, por lo que cualquier información que se visualice, puede ser con la autoridad de origen.

**Si tienes información que ayude a la localización de alguna Persona Desaparecida o No Localizada, comunicate desde México al número telefónico 800 028 7783 o WhatsApp 55 1309 9024 y proporciona toda la información que tengas.**

Gobierno de México | Gobernación Secretaría de Gobernación | CNB Comisión Nacional de Búsqueda

# ALERTA NACIONAL



ALERTA NACIONAL

La información que se visualiza de la persona desaparecida o no localizada, es recibida e integrada por las autoridades de la Federación y de las Entidades Federativas competentes, por lo que cualquier información que se visualice, puede ser con la autoridad de origen.

## FICHA DE BÚSQUEDA DE PERSONA DESAPARECIDA

**MARIBEL SALDAÑA LOPEZ**
**Folio Único de Identificación**
**FI26-11F7FE4A1-0497-4056-A0E8-B4530000612D**

**Edad al momento de la desaparición:** 42 **Edad Actual:** 42
**Lugar de nacimiento:** CIUDAD DE MEXICO
**Sexo:** MUJER **Genero:** FEMENINO
**Nacionalidad:** MEXICANA **¿Habla español?:** SIN DATO
**Idioma o lengua indígena:** SIN DATO **Discapacidad:** NO
**Fecha de hechos:** 14/08/2026 **Hora de hechos:** 14:00 **Fecha de percato:** 14/08/2026 **Hora de percato:** 15:00
**Lugar de los hechos:** ESTADO: CIUDAD DE MEXICO , MUNICIPIO: COYOACÁN
**Carpeta de investigación** CI-E-FDMDFDBP/C/UI-3 C/D/2251/09-2026

### DATOS

| | |
|---|---|
| Características físicas: | complexion: delgada, cara: redondo, color de la piel: moreno, cabello: negro mediano liso, ojos: miel medianos, nariz: achatada, boca: pequeña, estatura: 150 cm, peso: 45kg |
| Señas particulares: | cicatriz en abdomen por cirugia derivado de lesion por navaja |
| Prendas de vestir: | SIN DATO |
| Autoridades Competentes: | FISCALÍA GENERAL DE JUSTICIA DE LA CIUDAD DE MÉXICO. |

**Si tienes información que ayude a la localización de alguna Persona Desaparecida o No Localizada, comunicate desde México al número telefónico 800 028 7783 o WhatsApp 55 1309 9024 y proporciona toda la información que tengas.**

Gobierno de México | Gobernación Secretaría de Gobernación | CNB Comisión Nacional de Búsqueda

# ALERTA NACIONAL



ALERTA NACIONAL

## FICHA DE BÚSQUEDA DE PERSONA DESAPARECIDA

**RICARDO JAZIEL GARCIA NIEVES**
**Folio Único de Identificación**
**FI26-16016E6BA-16C0-44D9-936F-19CAD8B72C59**

**Edad al momento de la desaparición:** 23 **Edad Actual:** 23
**Lugar de nacimiento:** CIUDAD DE MEXICO
**Sexo:** HOMBRE **Genero:** MASCULINO
**Nacionalidad:** MEXICANA **¿Habla español?:** SI
**Idioma o lengua indígena:** SIN DATO **Discapacidad:** NO
**Fecha de hechos:** 25/08/2026 **Hora de hechos:** 11:00 **Fecha de percato:** 25/08/2026 **Hora de percato:** 11:00
**Lugar de los hechos:** ESTADO: GUERRERO , MUNICIPIO: ACAPULCO DE JUÁREZ
**Carpeta de investigación** 12022510900180290826

| DATOS | |
|---|---|
| Características físicas: | complexion: robusta, cara: ovalado, color de la piel: moreno, cabello: negro corto ondulado, ojos: cafés medianos, nariz: achatada, boca: mediana, labios: delgados, estatura: 170 cm, peso: 85kg |
| Señas particulares: | cicatriz por cirujia en el brazo izquierdo |
| Prendas de vestir: | SIN DATO |
| Autoridades Competentes: | FISCALÍA GENERAL DEL ESTADO DE GUERRERO. |

La información que se visualiza de la persona desaparecida o no localizada, es recibida e integrada por las autoridades de la Federación y de las Entidades Federativas competentes, por lo que cualquier información que se visualice, puede ser con la autoridad de origen.

**Si tienes información que ayude a la localización de alguna Persona Desaparecida o No Localizada, comunicate desde México al número telefónico 800 028 7783 o WhatsApp 55 1309 9024 y proporciona toda la información que tengas.**

Gobierno de México | Gobernación Secretaría de Gobernación | CNB Comisión Nacional de Búsqueda

# ALERTA NACIONAL



ALERTA NACIONAL

La información que se visualiza de la persona desaparecida o no localizada, es recibida e integrada por las autoridades de la Federación y de las Entidades Federativas competentes, por lo que cualquier información que se visualice, puede ser con la autoridad de origen.

## FICHA DE BÚSQUEDA DE PERSONA DESAPARECIDA

**ROSY ARALY MATUS RIOS**
**Folio Único de Identificación**
**FI26-1370316C6-0335-4708-AAA5-2E1C7DC53C4F**

**Edad al momento de la desaparición:** 36 **Edad Actual:** 36
**Lugar de nacimiento:** VERACRUZ
**Sexo:** MUJER **Genero:** FEMENINO
**Nacionalidad:** MEXICANA **¿Habla español?:** SI
**Idioma o lengua indígena:** SIN DATO **Discapacidad:** NO
**Fecha de hechos:** 17/07/2026 **Hora de hechos:** 16:00 **Fecha de percato:** 17/07/2026 **Hora de percato:** 16:00
**Lugar de los hechos:** ESTADO: VERACRUZ , MUNICIPIO: ACAYUCAN
**Carpeta de investigación** CTZ/FIM/FEADPD/135/2026

### DATOS

| | |
|---|---|
| Características físicas: | complexion: delgada, cara: ovalado, color de la piel: moreno, cabello: castaño oscuro largo liso, ojos: cafés medianos, nariz: recta, boca: mediana, labios: medianos, estatura: 150 cm, peso: 55kg |
| Señas particulares: | lunares |
| Prendas de vestir: | SIN DATO |
| Autoridades Competentes: | FISCALÍA GENERAL DEL ESTADO DE VERACRUZ DE IGNACIO DE LA LLAVE. |

**Si tienes información que ayude a la localización de alguna Persona Desaparecida o No Localizada, comunicate desde México al número telefónico 800 028 7783 o WhatsApp 55 1309 9024 y proporciona toda la información que tengas.**

Gobierno de México | Gobernación Secretaría de Gobernación | CNB Comisión Nacional de Búsqueda

# ALERTA NACIONAL



ALERTA NACIONAL

La información que se visualiza de la persona desaparecida o no localizada, es recibida e integrada por las autoridades de la Federación y de las Entidades Federativas competentes, por lo que cualquier información que se visualice, puede ser con la autoridad de origen.

## FICHA DE BÚSQUEDA DE PERSONA DESAPARECIDA

**ANA PRICILA HEREDIA TORAL**
**Folio Único de Identificación**
**FI26-136248663-41B8-4B10-BC6D-0D2C2D8E3C7C**

**Edad al momento de la desaparición:** 15 **Edad Actual:** 15
**Lugar de nacimiento:** VERACRUZ
**Sexo:** MUJER **Genero:** FEMENINO
**Nacionalidad:** MEXICANA **¿Habla español?:** SI
**Idioma o lengua indígena:** SIN DATO **Discapacidad:** NO
**Fecha de hechos:** 27/08/2026 **Hora de hechos:** 07:00 **Fecha de percato:** 27/08/2026 **Hora de percato:** 07:00
**Lugar de los hechos:** ESTADO: VERACRUZ , MUNICIPIO: VERACRUZ
**Carpeta de investigación** VER/FIM/FEADPD/194/2026

## DATOS

| | |
|---|---|
| Características físicas: | complexion: delgada, cara: redondo, color de la piel: blanco, cabello: negro mediano liso, ojos: cafés pequeños, nariz: recta, boca: mediana, labios: delgados, estatura: 155 cm, peso: 55kg |
| Señas particulares: | lunar en la nariz |
| Prendas de vestir: | SIN DATO |
| Autoridades Competentes: | FISCALÍA GENERAL DEL ESTADO DE VERACRUZ DE IGNACIO DE LA LLAVE. |

**Si tienes información que ayude a la localización de alguna Persona Desaparecida o No Localizada, comunicate desde México al número telefónico 800 028 7783 o WhatsApp 55 1309 9024 y proporciona toda la información que tengas.**

Gobierno de México | Gobernación Secretaría de Gobernación | CNB Comisión Nacional de Búsqueda

# ALERTA NACIONAL

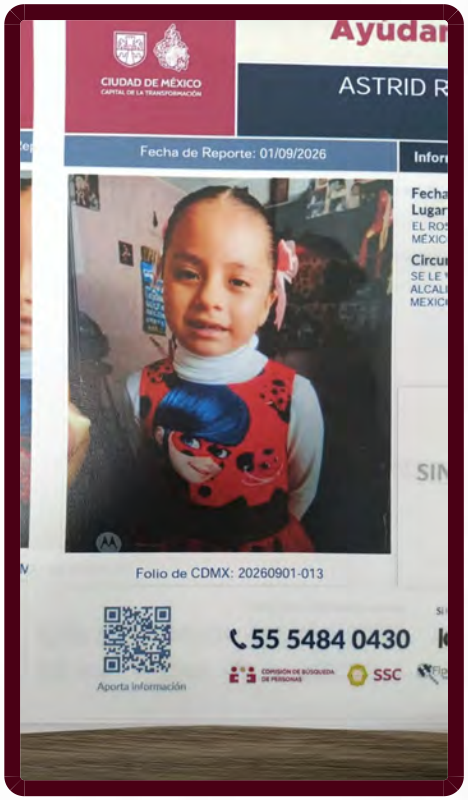


ALERTA NACIONAL

La información que se visualiza de la persona desaparecida o no localizada, es recibida e integrada por las autoridades de la Federación y de las Entidades Federativas competentes, por lo que cualquier información que se visualice, puede ser con la autoridad de origen.

## FICHA DE BÚSQUEDA DE PERSONA DESAPARECIDA

**ASTRID RUBI CRUZ DELGADO**
**Folio Único de Identificación**
**FI26-172A1BAFF-40BC-4F80-B558-8F408B2601E4**

**Edad al momento de la desaparición:** 6 **Edad Actual:** 6
**Lugar de nacimiento:** ESTADO DE MEXICO
**Sexo:** MUJER **Genero:** FEMENINO
**Nacionalidad:** MEXICANA **¿Habla español?:** SIN DATO
**Idioma o lengua indígena:** SIN DATO **Discapacidad:** NO
**Fecha de hechos:** 22/08/2026 **Hora de hechos:** 12:00 **Fecha de percato:** 22/08/2026 **Hora de percato:** 12:00
**Lugar de los hechos:** ESTADO: CIUDAD DE MEXICO , MUNICIPIO: AZCAPOTZALCO
**Carpeta de investigación** CI-E-FDMDFDBP/C/UI-2 C/D/02245/09-2026

## DATOS

| | |
|---|---|
| Características físicas: | complexion: delgada, cara: ovalado, color de la piel: blanco, cabello: negro mediano liso, ojos: negros medianos, nariz: recta, labios: delgados, estatura: 130 cm, peso: 45kg |
| Señas particulares: | lunar en la frente de lado izquierdo |
| Prendas de vestir: | SIN DATO |
| Autoridades Competentes: | FISCALÍA GENERAL DE JUSTICIA DE LA CIUDAD DE MÉXICO. |

**Si tienes información que ayude a la localización de alguna Persona Desaparecida o No Localizada, comunicate desde México al número telefónico 800 028 7783 o WhatsApp 55 1309 9024 y proporciona toda la información que tengas.**

Gobierno de México | Gobernación Secretaría de Gobernación | CNB Comisión Nacional de Búsqueda

# ALERTA NACIONAL



## FICHA DE BÚSQUEDA DE PERSONA DESAPARECIDA

**FELIX MIGUEL ANTONIO GARCIA VEGA**
**Folio Único de Identificación**
**FI26-1DF693302-8118-481D-AA3B-6BADEB51C854**

**Edad al momento de la desaparición:** 31 **Edad Actual:** 32
**Lugar de nacimiento:** TAMAULIPAS
**Sexo:** HOMBRE **Genero:** MASCULINO
**Nacionalidad:** MEXICANA **¿Habla español?:** SI
**Idioma o lengua indígena:** SIN DATO **Discapacidad:** NO
**Fecha de hechos:** 14/07/2026 **Hora de hechos:** 09:00 **Fecha de percato:** 14/07/2026 **Hora de percato:** 09:00
**Lugar de los hechos:** ESTADO: TAMAULIPAS , MUNICIPIO: HIDALGO
**Carpeta de investigación** FGJT/FEIDDFP/VIC/UE1/00189/2026

### DATOS

| | |
|---|---|
| Características físicas: | complexion: delgada, cara: rectangular, color de la piel: trigueño, cabello: negro corto liso, ojos: cafés medianos, nariz: recta, boca: pequeña, labios: medianos, estatura: 170 cm, peso: 50kg |
| Señas particulares: | cicatriz del lado izquierdo de la cara |
| Prendas de vestir: | pantalón color: azul, playera color: negro, tenis color: negro |
| Autoridades Competentes: | FISCALÍA GENERAL DE JUSTICIA DEL ESTADO DE TAMAULIPAS. |

ALERTA NACIONAL

La información que se visualiza de la persona desaparecida o no localizada, es recibida e integrada por las autoridades de la Federación y de las Entidades Federativas competentes, por lo que cualquier información que se visualice, puede ser con la autoridad de origen.

**Si tienes información que ayude a la localización de alguna Persona Desaparecida o No Localizada, comunicate desde México al número telefónico 800 028 7783 o WhatsApp 55 1309 9024 y proporciona toda la información que tengas.**

Gobierno de México | Gobernación Secretaría de Gobernación | CNB Comisión Nacional de Búsqueda

# ALERTA NACIONAL



ALERTA NACIONAL

La información que se visualiza de la persona desaparecida o no localizada, es recibida e integrada por las autoridades de la Federación y de las Entidades Federativas competentes, por lo que cualquier información que se visualice, puede ser con la autoridad de origen.

## FICHA DE BÚSQUEDA DE PERSONA DESAPARECIDA

**GERARDO ROSALES GARCIA**
**Folio Único de Identificación**
**FI26-1E767DE11-B2B9-44C7-A5C1-1BA2FEE9EF9F**

**Edad al momento de la desaparición:** 49 **Edad Actual:** 49
**Lugar de nacimiento:** ZACATECAS
**Sexo:** HOMBRE **Genero:** MASCULINO
**Nacionalidad:** MEXICANA **¿Habla español?:** SI
**Idioma o lengua indígena:** SIN DATO **Discapacidad:** NO
**Fecha de hechos:** 13/08/2026 **Hora de hechos:** 18:00 **Fecha de percato:** 13/08/2026 **Hora de percato:** 18:00
**Lugar de los hechos:** ESTADO: JALISCO , MUNICIPIO: TLAJOMULCO DE ZÚÑIGA
**Carpeta de investigación** 52977/2026

### DATOS

| | |
|---|---|
| Características físicas: | complexion: delgada, color de la piel: moreno, cabello: castaño oscuro corto liso, ojos: cafés pequeños, nariz: achatada, boca: grande, labios: gruesos, estatura: 170 cm, peso: 65kg |
| Señas particulares: | cara con arrugas |
| Prendas de vestir: | SIN DATO |
| Autoridades Competentes: | FISCALÍA GENERAL DEL ESTADO DE JALISCO. |

**Si tienes información que ayude a la localización de alguna Persona Desaparecida o No Localizada, comunicate desde México al número telefónico 800 028 7783 o WhatsApp 55 1309 9024 y proporciona toda la información que tengas.**

Gobierno de México | Gobernación Secretaría de Gobernación | CNB Comisión Nacional de Búsqueda

# ALERTA NACIONAL



## FICHA DE BÚSQUEDA DE PERSONA DESAPARECIDA

**IVAN SILVA SILAHUA**
**Folio Único de Identificación**
**FI26-122581E8E-6327-455D-9EF1-44C2A594BE36**

**Edad al momento de la desaparición:** 31 **Edad Actual:** 31
**Lugar de nacimiento:** MICHOACAN
**Sexo:** HOMBRE **Genero:** MASCULINO
**Nacionalidad:** MEXICANA **¿Habla español?:** SI
**Idioma o lengua indígena:** SIN DATO **Discapacidad:** NO
**Fecha de hechos:** 29/08/2026 **Hora de hechos:** 02:23 **Fecha de percato:** 29/08/2026 **Hora de percato:** 02:23
**Lugar de los hechos:** ESTADO: MICHOACAN , MUNICIPIO: MORELIA
**Carpeta de investigación** FEPD/37507/2026

## DATOS

| | |
|---|---|
| Características físicas: | complexion: delgada, cara: ovalado, color de la piel: blanco, cabello: negro corto liso, boca: mediana, labios: delgados, estatura: 170 cm, peso: 75kg |
| Señas particulares: | cicatriz de acne en cara. |
| Prendas de vestir: | SIN DATO |
| Autoridades Competentes: | FISCALÍA GENERAL DEL ESTADO DE MICHOACÁN. |

ALERTA NACIONAL

La información que se visualiza de la persona desaparecida o no localizada, es recibida e integrada por las autoridades de la Federación y de las Entidades Federativas competentes, por lo que cualquier información que se visualice, puede ser con la autoridad de origen.

**Si tienes información que ayude a la localización de alguna Persona Desaparecida o No Localizada, comunicate desde México al número telefónico 800 028 7783 o WhatsApp 55 1309 9024 y proporciona toda la información que tengas.**

Gobierno de México | Gobernación Secretaría de Gobernación | CNB Comisión Nacional de Búsqueda

# ALERTA NACIONAL



ALERTA NACIONAL

La información que se visualiza de la persona desaparecida o no localizada, es recibida e integrada por las autoridades de la Federación y de las Entidades Federativas competentes, por lo que cualquier información que se visualice, puede ser con la autoridad de origen.

## FICHA DE BÚSQUEDA DE PERSONA DESAPARECIDA

**JOHANNA AURORA AREVALO VILLORDO**
**Folio Único de Identificación**
**FI26-152553F3F-DDF0-45AB-B359-7C71AEFD20BD**

**Edad al momento de la desaparición:** 21 **Edad Actual:** 21
**Lugar de nacimiento:** ESTADO DE MEXICO
**Sexo:** MUJER **Genero:** FEMENINO
**Nacionalidad:** MEXICANA **¿Habla español?:** SI
**Idioma o lengua indígena:** SIN DATO **Discapacidad:** NO
**Fecha de hechos:** 27/08/2026 **Hora de hechos:** 20:30 **Fecha de percato:** 29/08/2026 **Hora de percato:** 01:40
**Lugar de los hechos:** ESTADO: HIDALGO , MUNICIPIO: TIZAYUCA
**Carpeta de investigación** 13-2026-03478

## DATOS

| | |
|---|---|
| Características físicas: | complexion: mediana, cara: ovalado, color de la piel: moreno, cabello: negro largo ondulado, ojos: cafés pequeños, boca: mediana, labios: medianos, estatura: 155 cm, peso: 43kg |
| Señas particulares: | uno, que se localizan en el brazo izquierdo y con forma de luna y un sol y el nmero 1983 , en color verde, cicatriz color rosa, de 15 quince centmetros, en forma lineal, en del tobillo a la pantalla del lado derecho y en lado derecho del cuello tiene cicatrices en forma de redonda, de color rosa, color negro, en el lado izquierdo del labio superior |
| Prendas de vestir: | camisa color: rosa, chamarra color: negro, pantalón color: negro, zapatos color: blanco |
| Autoridades Competentes: | PROCURADURÍA GENERAL DE JUSTICIA DEL ESTADO DE HIDALGO. |

**Si tienes información que ayude a la localización de alguna Persona Desaparecida o No Localizada, comunicate desde México al número telefónico 800 028 7783 o WhatsApp 55 1309 9024 y proporciona toda la información que tengas.**

Gobierno de México | Gobernación Secretaría de Gobernación | CNB Comisión Nacional de Búsqueda

# ALERTA NACIONAL

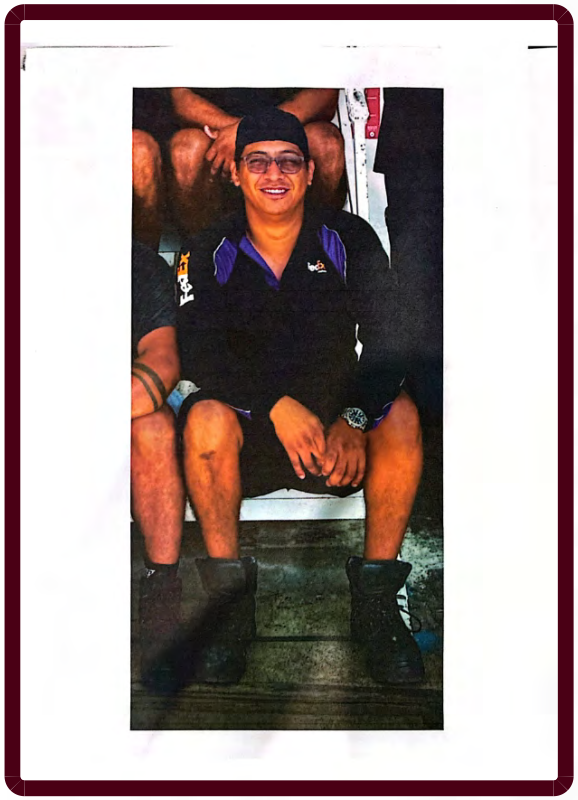

ALERTA NACIONAL

La información que se visualiza de la persona desaparecida o no localizada, es recibida e integrada por las autoridades de la Federación y de las Entidades Federativas competentes, por lo que cualquier información que se visualice, puede ser con la autoridad de origen.

## FICHA DE BÚSQUEDA DE PERSONA DESAPARECIDA

**JOSE MANUEL MAYO GOMEZ**
**Folio Único de Identificación**
**FI26-1AA359697-D817-40DA-AEF0-8C511E5C7B2A**

**Edad al momento de la desaparición:** 29 **Edad Actual:** 29
**Lugar de nacimiento:** GUERRERO
**Sexo:** HOMBRE **Genero:** MASCULINO
**Nacionalidad:** MEXICANA **¿Habla español?:** SI
**Idioma o lengua indígena:** SIN DATO **Discapacidad:** NO
**Fecha de hechos:** 27/08/2026 **Hora de hechos:** 12:00 **Fecha de percato:** 27/08/2026 **Hora de percato:** 12:00
**Lugar de los hechos:** ESTADO: GUERRERO , MUNICIPIO: JOSÉ AZUETA
**Carpeta de investigación** 12130570500762280826

## DATOS

| | |
|---|---|
| Características físicas: | complexion: robusta, cara: ovalado, color de la piel: moreno, cabello: negro corto liso, ojos: cafés pequeños, nariz: achatada, boca: mediana, labios: delgados, estatura: 165 cm, peso: 70kg |
| Señas particulares: | cicatriz de lado izquierdo de cosedura |
| Prendas de vestir: | SIN DATO |
| Autoridades Competentes: | FISCALÍA GENERAL DEL ESTADO DE GUERRERO. |

**Si tienes información que ayude a la localización de alguna Persona Desaparecida o No Localizada, comunicate desde México al número telefónico 800 028 7783 o WhatsApp 55 1309 9024 y proporciona toda la información que tengas.**

Gobierno de México | Gobernación Secretaría de Gobernación | CNB Comisión Nacional de Búsqueda

# ALERTA NACIONAL



## FICHA DE BÚSQUEDA DE PERSONA DESAPARECIDA

**LUIS ANGEL AINZA CARRILLO**
**Folio Único de Identificación**
**FI26-18246FA94-DB3E-427C-8F46-201334B765C2**

**Edad al momento de la desaparición:** 17 **Edad Actual:** 17
**Lugar de nacimiento:** SONORA
**Sexo:** HOMBRE **Genero:** MASCULINO
**Nacionalidad:** MEXICANA **¿Habla español?:** SI
**Idioma o lengua indígena:** SIN DATO **Discapacidad:** NO
**Fecha de hechos:** 10/08/2026 **Hora de hechos:** 14:30 **Fecha de percato:** 10/08/2026 **Hora de percato:** 16:00
**Lugar de los hechos:** ESTADO: SONORA , MUNICIPIO: AGUA PRIETA
**Carpeta de investigación** CI/APR/234/234/00564/08-2026

## DATOS

| | |
|---|---|
| Características físicas: | complexion: robusta, cara: redondo, color de la piel: trigueño, cabello: castaño claro corto liso, ojos: cafés medianos, nariz: recta, boca: mediana, labios: gruesos, estatura: 178 cm, peso: 90kg |
| Señas particulares: | lunar en la espalda del lado izquierdo de color cafe oscuro, cicatriz en la mejilla izquierda |
| Prendas de vestir: | pantalón color: azul, playera color: azul cielo, tenis color: negro |
| Autoridades Competentes: | FISCALÍA GENERAL DE JUSTICIA DEL ESTADO DE SONORA. |

ALERTA NACIONAL

La información que se visualiza de la persona desaparecida o no localizada, es recibida e integrada por las autoridades de la Federación y de las Entidades Federativas competentes, por lo que cualquier información que se visualice, puede ser con la autoridad de origen.

**Si tienes información que ayude a la localización de alguna Persona Desaparecida o No Localizada, comunicate desde México al número telefónico 800 028 7783 o WhatsApp 55 1309 9024 y proporciona toda la información que tengas.**

Gobierno de México | Gobernación | CNB COMISIÓN NACIONAL DE BÚSQUEDA

# ALERTA NACIONAL




ALERTA NACIONAL

La información que se visualiza de la persona desaparecida o no localizada, es recibida e integrada por las autoridades de la Federación y de las Entidades Federativas competentes, por lo que cualquier información que se visualice, puede ser con la autoridad de origen.

## FICHA DE BÚSQUEDA DE PERSONA DESAPARECIDA

**MANUEL DONALDO REALPOZO ROMERO**
**Folio Único de Identificación**
**FI26-1A8773558-612C-4076-A383-01C6445B24C1**

**Edad al momento de la desaparición:** 26 **Edad Actual:** 29
**Lugar de nacimiento:** QUINTANA ROO
**Sexo:** HOMBRE **Genero:** MASCULINO
**Nacionalidad:** MEXICANA **¿Habla español?:** SI
**Idioma o lengua indígena:** SIN DATO **Discapacidad:** NO
**Fecha de hechos:** 15/03/2023 **Hora de hechos:** 09:42 **Fecha de percato:** 18/03/2023 **Hora de percato:** 12:43
**Lugar de los hechos:** ESTADO: QUINTANA ROO , MUNICIPIO: OTHÓN P. BLANCO
**Carpeta de investigación** FGE/QROO/OPB/03/1549/2023

## DATOS

| | |
|---|---|
| Características físicas: | complexion: robusta, cara: redondo, color de la piel: moreno, cabello: negro corto liso, ojos: cafés medianos, nariz: recta, boca: pequeña, labios: delgados, estatura: 165 cm, peso: 120kg |
| Señas particulares: | lunar en el labio inferior, leon, hongo verde de mario en su brazo, oso con paiseja en su pierna, un escarabajo en su pierna, fecha de nacimiento en su brazo |
| Prendas de vestir: | camisa color: negro/blanco, pantalón color: azul, playera color: negro, shorts color: negro, tenis color: blanco/verde |
| Autoridades Competentes: | FISCALÍA GENERAL DEL ESTADO DE QUINTA ROO. |

**Si tienes información que ayude a la localización de alguna Persona Desaparecida o No Localizada, comunicate desde México al número telefónico 800 028 7783 o WhatsApp 55 1309 9024 y proporciona toda la información que tengas.**

Gobierno de México | Gobernación Secretaría de Gobernación | CNB Comisión Nacional de Búsqueda

# ALERTA NACIONAL




ALERTA NACIONAL

La información que se visualiza de la persona desaparecida o no localizada, es recibida e integrada por las autoridades de la Federación y de las Entidades Federativas competentes, por lo que cualquier información que se visualice, puede ser con la autoridad de origen.

## FICHA DE BÚSQUEDA DE PERSONA DESAPARECIDA

**MARCO ANTONIO GALLARDO ROQUE**
**Folio Único de Identificación**
**FI26-1C98C7EDB-8486-46F4-8AF6-D87232D85DCE**

**Edad al momento de la desaparición:** 30 **Edad Actual:** 32
**Lugar de nacimiento:** QUINTANA ROO
**Sexo:** HOMBRE **Genero:** MASCULINO
**Nacionalidad:** MEXICANA **¿Habla español?:** SI
**Idioma o lengua indígena:** SIN DATO **Discapacidad:** NO
**Fecha de hechos:** 15/06/2024 **Hora de hechos:** 16:30 **Fecha de percato:** 17/06/2024 **Hora de percato:** 13:00
**Lugar de los hechos:** ESTADO: QUINTANA ROO , MUNICIPIO: OTHÓN P. BLANCO
**Carpeta de investigación** FGE/QROO/OPB/06/3381/2024

| DATOS | |
|---|---|
| Características físicas: | complexion: robusta, cara: ovalado, color de la piel: moreno, cabello: castaño oscuro corto crespo, ojos: cafés grandes, nariz: recta, boca: mediana, labios: gruesos, estatura: 177 cm, peso: 115kg |
| Señas particulares: | quiste en el muslo izquierdo, cicatriz en el labio superior, cicatriz en la pierna izquierda, tatuaje en el antebrazo derecho de la santa muerte con los nombres miguel a pedro a, tatuaje en la pierna derecha de un pez coi, tatuaje en la pierna izquierda de un jaguar, una calavera y un rostro de bad boy, tatuaje en la espalda de la palabra kiri, tatuaje en una de sus piernas del nombre maribel, en ambos amplatos tiene tribales en forma de remolinio |
| Prendas de vestir: | playera color: negro, shorts color: negro |
| Autoridades Competentes: | FISCALÍA GENERAL DEL ESTADO DE QUINTA ROO. |

**Si tienes información que ayude a la localización de alguna Persona Desaparecida o No Localizada, comunicate desde México al número telefónico 800 028 7783 o WhatsApp 55 1309 9024 y proporciona toda la información que tengas.**

Gobierno de México | Gobernación Secretaría de Gobernación | CNB Comisión Nacional de Búsqueda

# ALERTA NACIONAL

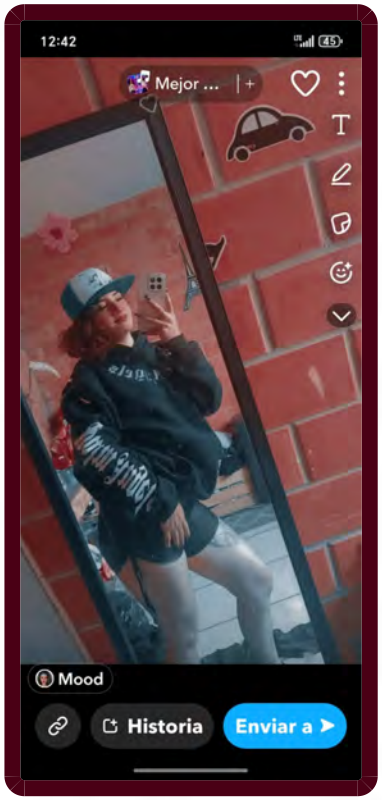


ALERTA NACIONAL

La información que se visualiza de la persona desaparecida o no localizada, es recibida e integrada por las autoridades de la Federación y de las Entidades Federativas competentes, por lo que cualquier información que se visualice, puede ser con la autoridad de origen.

## FICHA DE BÚSQUEDA DE PERSONA DESAPARECIDA

**MILAGROS GUILLEN CELIS**
**Folio Único de Identificación**
**FI26-16CFAD190-59C4-4256-AFC6-35A3ABE1F00A**

**Edad al momento de la desaparición:** 18 **Edad Actual:** 18
**Lugar de nacimiento:** VERACRUZ
**Sexo:** MUJER **Genero:** FEMENINO
**Nacionalidad:** MEXICANA **¿Habla español?:** SIN DATO
**Idioma o lengua indígena:** SIN DATO **Discapacidad:** NO
**Fecha de hechos:** 18/07/2026 **Hora de hechos:** 23:30 **Fecha de percato:** 18/07/2026 **Hora de percato:** 23:30
**Lugar de los hechos:** ESTADO: PUEBLA , MUNICIPIO: PUEBLA
**Carpeta de investigación** FGEP/CDI/FEIDDFPDCP/DESAPARECIDOS-I/001128/2026

| DATOS | |
|---|---|
| Características físicas: | complexion: mediana, cara: ovalado, color de la piel: blanco, cabello: negro corto ondulado, ojos: cafés medianos, nariz: recta, boca: mediana, labios: delgados, estatura: 160 cm, peso: 60kg |
| Señas particulares: | NINGUNA |
| Prendas de vestir: | blusa, pantiblusa, bluson color: blanco, pantalón color: azul, sudadera color: negro, tenis color: gris |
| Autoridades Competentes: | FISCALÍA GENERAL DEL ESTADO DE PUEBLA. |

**Si tienes información que ayude a la localización de alguna Persona Desaparecida o No Localizada, comunicate desde México al número telefónico 800 028 7783 o WhatsApp 55 1309 9024 y proporciona toda la información que tengas.**

Gobierno de México | Gobernación Secretaría de Gobernación | CNB Comisión Nacional de Búsqueda

# ALERTA NACIONAL



ALERTA NACIONAL

La información que se visualiza de la persona desaparecida o no localizada, es recibida e integrada por las autoridades de la Federación y de las Entidades Federativas competentes, por lo que cualquier información que se visualice, puede ser con la autoridad de origen.

## FICHA DE BÚSQUEDA DE PERSONA DESAPARECIDA

**NORMA GOMEZ SANTIZ**
**Folio Único de Identificación**
**FI26-123AC604F-73B3-478C-B36D-30FF6A86C5B4**

**Edad al momento de la desaparición:** 33 **Edad Actual:** 33
**Lugar de nacimiento:** CHIAPAS
**Sexo:** MUJER **Genero:** FEMENINO
**Nacionalidad:** MEXICANA **¿Habla español?:** SI
**Idioma o lengua indígena:** SIN DATO **Discapacidad:** NO
**Fecha de hechos:** 12/08/2026 **Hora de hechos:** 15:30 **Fecha de percato:** 13/08/2026 **Hora de percato:** 12:00
**Lugar de los hechos:** ESTADO: SONORA , MUNICIPIO: NAVOJOA
**Carpeta de investigación** CI/NAV/181/181/00597/8-2026

### DATOS

| | |
|---|---|
| Características físicas: | complexion: robusta, cara: redondo, color de la piel: moreno, cabello: negro largo liso, ojos: negros medianos, nariz: achatada, boca: mediana, labios: gruesos, estatura: 160 cm, peso: 80kg |
| Señas particulares: | NINGUNA |
| Prendas de vestir: | camiseta color: negro, pantalón color: negro, tenis color: blanco |
| Autoridades Competentes: | FISCALÍA GENERAL DE JUSTICIA DEL ESTADO DE SONORA. |

**Si tienes información que ayude a la localización de alguna Persona Desaparecida o No Localizada, comunicate desde México al número telefónico 800 028 7783 o WhatsApp 55 1309 9024 y proporciona toda la información que tengas.**

Gobierno de México | Gobernación Secretaría de Gobernación | CNB Comisión Nacional de Búsqueda

# ALERTA NACIONAL



ALERTA NACIONAL

La información que se visualiza de la persona desaparecida o no localizada, es recibida e integrada por las autoridades de la Federación y de las Entidades Federativas competentes, por lo que cualquier información que se visualice, puede ser con la autoridad de origen.

## FICHA DE BÚSQUEDA DE PERSONA DESAPARECIDA

**YARITZI ALESSANDRA GONZALEZ HERNANDEZ**
**Folio Único de Identificación**
**FI26-123083ECF-B028-4ECC-9EAC-3131B9A5CE4F**

**Edad al momento de la desaparición:** 21 **Edad Actual:** 21
**Lugar de nacimiento:** GUERRERO
**Sexo:** MUJER **Genero:** FEMENINO
**Nacionalidad:** MEXICANA **¿Habla español?:** SI
**Idioma o lengua indígena:** SIN DATO **Discapacidad:** NO
**Fecha de hechos:** 12/07/2026 **Hora de hechos:** 12:00 **Fecha de percato:** 30/08/2026 **Hora de percato:** 18:36
**Lugar de los hechos:** ESTADO: HIDALGO , MUNICIPIO: TULA DE ALLENDE
**Carpeta de investigación** 16-2026-02914

| DATOS | |
|---|---|
| Características físicas: | complexion: robusta, cara: ovalado, color de la piel: moreno, cabello: castaño oscuro largo liso, ojos: cafés grandes, nariz: recta, boca: mediana, labios: medianos, estatura: 161 cm, peso: 60kg |
| Señas particulares: | mancha color cafe en la espalda baja del lado izquierdo. |
| Prendas de vestir: | pantalón color: azul cielo, sudadera color: rosa |
| Autoridades Competentes: | PROCURADURÍA GENERAL DE JUSTICIA DEL ESTADO DE HIDALGO. |

**Si tienes información que ayude a la localización de alguna Persona Desaparecida o No Localizada, comunicate desde México al número telefónico 800 028 7783 o WhatsApp 55 1309 9024 y proporciona toda la información que tengas.**

Gobierno de México | Gobernación Secretaría de Gobernación | CNB Comisión Nacional de Búsqueda

# ALERTA NACIONAL



ALERTA NACIONAL

La información que se visualiza de la persona desaparecida o no localizada, es recibida e integrada por las autoridades de la Federación y de las Entidades Federativas competentes, por lo que cualquier información que se visualice, puede ser con la autoridad de origen.

## FICHA DE BÚSQUEDA DE PERSONA DESAPARECIDA

**ALDO YAHIR DOMINGUEZ HERNANDEZ**
**Folio Único de Identificación**
**FI26-160266A38-3620-4D16-BB26-6AA53B915D00**

**Edad al momento de la desaparición:** 24 **Edad Actual:** 24
**Lugar de nacimiento:** TAMAULIPAS
**Sexo:** HOMBRE **Genero:** MASCULINO
**Nacionalidad:** MEXICANA **¿Habla español?:** SI
**Idioma o lengua indígena:** SIN DATO **Discapacidad:** NO
**Fecha de hechos:** 27/08/2026 **Hora de hechos:** 11:15 **Fecha de percato:** 27/08/2026 **Hora de percato:** 11:15
**Lugar de los hechos:** ESTADO: TAMAULIPAS , MUNICIPIO: REYNOSA
**Carpeta de investigación** FGJT/FEIDDFP/REY/UE1/00302/2026

## DATOS

| | |
|---|---|
| Características físicas: | complexion: mediana, cara: ovalado, color de la piel: moreno, cabello: negro corto ondulado, ojos: cafés pequeños, nariz: recta, boca: mediana, labios: medianos, estatura: 170 cm, peso: 80kg |
| Señas particulares: | en el lado izquierdo del pecho tiene tatuado la imagen de un jordan, cicatriz en la ceja izquierda, de aproximadamente siete centmetros en clavcula , de aproximadamente 4 centmetros en el lado derecho del abdomen |
| Prendas de vestir: | pantalón color: azul, playera color: negro, tenis color: negro |
| Autoridades Competentes: | FISCALÍA GENERAL DE JUSTICIA DEL ESTADO DE TAMAULIPAS. |

**Si tienes información que ayude a la localización de alguna Persona Desaparecida o No Localizada, comunicate desde México al número telefónico 800 028 7783 o WhatsApp 55 1309 9024 y proporciona toda la información que tengas.**

Gobierno de México | Gobernación Secretaría de Gobernación | CNB Comisión Nacional de Búsqueda

# ALERTA NACIONAL



ALERTA NACIONAL

La información que se visualiza de la persona desaparecida o no localizada, es recibida e integrada por las autoridades de la Federación y de las Entidades Federativas competentes, por lo que cualquier información que se visualice, puede ser con la autoridad de origen.

## FICHA DE BÚSQUEDA DE PERSONA DESAPARECIDA

**BELIZARIO GAXIOLA FIERRO**
**Folio Único de Identificación**
**FI26-1466ACC2D-DA59-4C49-9BA2-DE1E9E9B210C**

**Edad al momento de la desaparición:** 35 **Edad Actual:** 35
**Lugar de nacimiento:** SINALOA
**Sexo:** HOMBRE **Genero:** MASCULINO
**Nacionalidad:** MEXICANA **¿Habla español?:** SIN DATO
**Idioma o lengua indígena:** SIN DATO **Discapacidad:** NO
**Fecha de hechos:** 01/03/2026 **Hora de hechos:** 00:00 **Fecha de percato:** 01/03/2026 **Hora de percato:** 00:00
**Lugar de los hechos:** ESTADO: SINALOA , MUNICIPIO: CULIACÁN
**Carpeta de investigación** CLN/FEDFP/002551/2026/CI

### DATOS

| | |
|---|---|
| Características físicas: | complexion: mediana, color de la piel: trigueño, cabello: castaño oscuro corto ondulado, ojos: cafés medianos, nariz: recta, boca: mediana, labios: medianos, estatura: 175 cm, peso: 78kg |
| Señas particulares: | tatuaje del guason en el brazo derecho., cicatriz vertical en la parte media del abdomen. |
| Prendas de vestir: | ropa interior color: azul |
| Autoridades Competentes: | FISCALÍA GENERAL DEL ESTADO DE SINALOA. |

**Si tienes información que ayude a la localización de alguna Persona Desaparecida o No Localizada, comunicate desde México al número telefónico 800 028 7783 o WhatsApp 55 1309 9024 y proporciona toda la información que tengas.**

Gobierno de México | Gobernación Secretaría de Gobernación | CNB Comisión Nacional de Búsqueda

# ALERTA NACIONAL



ALERTA NACIONAL

La información que se visualiza de la persona desaparecida o no localizada, es recibida e integrada por las autoridades de la Federación y de las Entidades Federativas competentes, por lo que cualquier información que se visualice, puede ser con la autoridad de origen.

## FICHA DE BÚSQUEDA DE PERSONA DESAPARECIDA

**DIEGO ALBERTO ROSAS COTA**
**Folio Único de Identificación**
**FI26-199250376-B980-4CAD-BA46-7A66D4C6DA78**

**Edad al momento de la desaparición:** 18 **Edad Actual:** 18
**Lugar de nacimiento:** SONORA
**Sexo:** HOMBRE **Genero:** MASCULINO
**Nacionalidad:** MEXICANA **¿Habla español?:** SI
**Idioma o lengua indígena:** SIN DATO **Discapacidad:** NO
**Fecha de hechos:** 24/08/2026 **Hora de hechos:** 12:00 **Fecha de percato:** 25/08/2026 **Hora de percato:** 15:00
**Lugar de los hechos:** ESTADO: SONORA , MUNICIPIO: NOGALES
**Carpeta de investigación** CI/NAV/105/84/00212/8-2026

### DATOS

| | |
|---|---|
| Características físicas: | complexion: robusta, cara: redondo, color de la piel: trigueño, cabello: castaño oscuro corto liso, ojos: cafés medianos, nariz: achatada, boca: grande, labios: gruesos, estatura: 175 cm, peso: 100kg |
| Señas particulares: | lunar mejilla derecha |
| Prendas de vestir: | camiseta color: negro, pantalón color: azul, tenis color: negro |
| Autoridades Competentes: | FISCALÍA GENERAL DE JUSTICIA DEL ESTADO DE SONORA. |

**Si tienes información que ayude a la localización de alguna Persona Desaparecida o No Localizada, comunicate desde México al número telefónico 800 028 7783 o WhatsApp 55 1309 9024 y proporciona toda la información que tengas.**

Gobierno de México | Gobernación Secretaría de Gobernación | CNB Comisión Nacional de Búsqueda

# ALERTA NACIONAL



ALERTA NACIONAL

La información que se visualiza de la persona desaparecida o no localizada, es recibida e integrada por las autoridades de la Federación y de las Entidades Federativas competentes, por lo que cualquier información que se visualice, puede ser con la autoridad de origen.

## FICHA DE BÚSQUEDA DE PERSONA DESAPARECIDA

**EDGAR ARTURO GRIJALVA ROBLES**
**Folio Único de Identificación**
**FI26-114D24D63-45E9-43C4-94BC-FFA7B0D3B6B8**

**Edad al momento de la desaparición:** 30 **Edad Actual:** 30
**Lugar de nacimiento:** SONORA
**Sexo:** HOMBRE **Genero:** MASCULINO
**Nacionalidad:** MEXICANA **¿Habla español?:** SI
**Idioma o lengua indígena:** SIN DATO **Discapacidad:** NO
**Fecha de hechos:** 22/07/2026 **Hora de hechos:** 21:00 **Fecha de percato:** 24/07/2026 **Hora de percato:** 11:00
**Lugar de los hechos:** ESTADO: SONORA , MUNICIPIO: HERMOSILLO
**Carpeta de investigación** CI/HER/021/05/00394/7-2026

### DATOS

| | |
|---|---|
| Características físicas: | complexion: delgada, cara: ovalado, color de la piel: trigueño, cabello: negro corto liso, ojos: cafés medianos, nariz: alomada, boca: grande, labios: delgados, estatura: 168 cm, peso: 65kg |
| Señas particulares: | marcas en la cara de acne, tatuaje en el antebrazo izquierdo la imagen de infinito |
| Prendas de vestir: | camiseta color: gris, shorts color: azul, tenis color: negro |
| Autoridades Competentes: | FISCALÍA GENERAL DE JUSTICIA DEL ESTADO DE SONORA. |

**Si tienes información que ayude a la localización de alguna Persona Desaparecida o No Localizada, comunicate desde México al número telefónico 800 028 7783 o WhatsApp 55 1309 9024 y proporciona toda la información que tengas.**

Gobierno de México | Gobernación Secretaría de Gobernación | CNB Comisión Nacional de Búsqueda

# ALERTA NACIONAL



ALERTA NACIONAL

## FICHA DE BÚSQUEDA DE PERSONA DESAPARECIDA

**ELISA ALTAGRACIA BONILLA CARRILLO**
**Folio Único de Identificación**
**FI26-10F85A3B4-F336-45CC-BA18-23BFCBF1E23D**

**Edad al momento de la desaparición:** 38 **Edad Actual:** 39
**Lugar de nacimiento:** NAYARIT
**Sexo:** MUJER **Genero:** FEMENINO
**Nacionalidad:** MEXICANA **¿Habla español?:** SI
**Idioma o lengua indígena:** SIN DATO **Discapacidad:** NO
**Fecha de hechos:** 27/08/2026 **Hora de hechos:** 13:30 **Fecha de percato:** 27/08/2026 **Hora de percato:** 13:30
**Lugar de los hechos:** ESTADO: SINALOA , MUNICIPIO: MAZATLÁN
**Carpeta de investigación** MAZTL/FEDFP/007364/2026/CI

### DATOS

| | |
|---|---|
| Características físicas: | complexion: mediana, cara: ovalado, color de la piel: moreno, cabello: negro mediano liso, ojos: cafés grandes, nariz: achatada, boca: grande, labios: gruesos, estatura: 175 cm, peso: 80kg |
| Señas particulares: | cicatriz en ambas axilas, cicatriz en abdomen, brazo derecho con el rostro de una mujer, una venda en los ojos y abajo una balanza, en el cuello leyenda - un dia a la vez, brazo izquierdo la imagen de unos ojos., pantorrilla izquierda un juego de estrellas, pecho izquierdo con leyenda -coqueta |
| Prendas de vestir: | playera color: negro, shorts color: azul marino |
| Autoridades Competentes: | COMISIÓN NACIONAL DE BÚSQUEDA. |

La información que se visualiza de la persona desaparecida o no localizada, es recibida e integrada por las autoridades de la Federación y de las Entidades Federativas competentes, por lo que cualquier información que se visualice, puede ser con la autoridad de origen.

**Si tienes información que ayude a la localización de alguna Persona Desaparecida o No Localizada, comunicate desde México al número telefónico 800 028 7783 o WhatsApp 55 1309 9024 y proporciona toda la información que tengas.**

Gobierno de México | Gobernación Secretaría de Gobernación | CNB Comisión Nacional de Búsqueda

# ALERTA NACIONAL



ALERTA NACIONAL

## FICHA DE BÚSQUEDA DE PERSONA DESAPARECIDA

**ERICK RUBEN ALVAREZ SANDOVAL**
**Folio Único de Identificación**
**FI26-1C78D3F4B-E8D7-4356-8092-166768F78996**

**Edad al momento de la desaparición:** 27 **Edad Actual:** 28
**Lugar de nacimiento:** GUERRERO
**Sexo:** HOMBRE **Genero:** MASCULINO
**Nacionalidad:** MEXICANA **¿Habla español?:** SI
**Idioma o lengua indígena:** CASTELLANO **Discapacidad:** NO
**Fecha de hechos:** 21/08/2026 **Hora de hechos:** 02:00 **Fecha de percato:** 21/08/2026 **Hora de percato:** 02:00
**Lugar de los hechos:** ESTADO: PUEBLA , MUNICIPIO: PUEBLA
**Carpeta de investigación** FGEP/CDI/FEIDDFPDCP/DESAPARECIDOS.B-I/001192/2026

### DATOS

| | |
|---|---|
| Características físicas: | complexion: robusta, cara: ovalado, color de la piel: moreno, cabello: negro corto liso, ojos: negros grandes, nariz: recta, boca: mediana, labios: medianos, estatura: 164 cm, peso: 85kg |
| Señas particulares: | un lunar de color negro abultado, en la parte de superior del do derecho, cicatriz en la ceja derecha de aproximadaamente 04 centmetros, una corona del lado izquierda del pecho de color negro de aproximadamente 10 centmetros, unas letras chinas del costado izquierdo, de aproximadamente 10 centmetros, de color negro, lunar en color negro ubicado de lado derecho del labio superior, cicatriz de 4 cm aproximadamente en la parte superior de la ceja derecha, tatuaje de 10 cm aproximadamente en pectoral izquierdo, tatuaje de 10 cm aproximadamente con la imagen de letras chinas en region del torax del lado derecho |
| Prendas de vestir: | SIN DATO |
| Autoridades Competentes: | COMISIÓN DE BÚSQUEDA DE PERSONAS DEL ESTADO DE PUEBLA. |

La información que se visualiza de la persona desaparecida o no localizada, es recibida e integrada por las autoridades de la Federación y de las Entidades Federativas competentes, por lo que cualquier información que se visualice, puede ser con la autoridad de origen.

**Si tienes información que ayude a la localización de alguna Persona Desaparecida o No Localizada, comunicate desde México al número telefónico 800 028 7783 o WhatsApp 55 1309 9024 y proporciona toda la información que tengas.**

Gobierno de México | Gobernación Secretaría de Gobernación | CNB Comisión Nacional de Búsqueda

# ALERTA NACIONAL



ALERTA NACIONAL

La información que se visualiza de la persona desaparecida o no localizada, es recibida e integrada por las autoridades de la Federación y de las Entidades Federativas competentes, por lo que cualquier información que se visualice, puede ser con la autoridad de origen.

## FICHA DE BÚSQUEDA DE PERSONA DESAPARECIDA

**ERICK SALVADOR ALVAREZ NIETO**
**Folio Único de Identificación**
**FI26-1D624DD41-B07D-420D-AAEA-A8A3719051C4**

**Edad al momento de la desaparición:** 29 **Edad Actual:** 29
**Lugar de nacimiento:** CIUDAD DE MEXICO
**Sexo:** HOMBRE **Genero:** MASCULINO
**Nacionalidad:** MEXICANA **¿Habla español?:** SI
**Idioma o lengua indígena:** SIN DATO **Discapacidad:** SI
**Fecha de hechos:** 20/08/2026 **Hora de hechos:** 17:30 **Fecha de percato:** 20/08/2026 **Hora de percato:** 17:30
**Lugar de los hechos:** ESTADO: CIUDAD DE MEXICO , MUNICIPIO: GUSTAVO A. MADERO
**Carpeta de investigación** CI-E-FDMDFDBP/C/UI-1 C/D/02237/08-2026

## DATOS

| | |
|---|---|
| Características físicas: | complexion: delgada, cara: ovalado, color de la piel: moreno, cabello: castaño oscuro corto ondulado, ojos: cafés grandes, nariz: achatada, boca: pequeña, labios: delgados, estatura: 175 cm, peso: 60kg |
| Señas particulares: | tatuaje de tres puntos en el pomulo izquierdo |
| Prendas de vestir: | SIN DATO |
| Autoridades Competentes: | FISCALÍA GENERAL DE JUSTICIA DE LA CIUDAD DE MÉXICO. |

**Si tienes información que ayude a la localización de alguna Persona Desaparecida o No Localizada, comunicate desde México al número telefónico 800 028 7783 o WhatsApp 55 1309 9024 y proporciona toda la información que tengas.**

Gobierno de México | Gobernación Secretaría de Gobernación | CNB Comisión Nacional de Búsqueda

# ALERTA NACIONAL



ALERTA NACIONAL

La información que se visualiza de la persona desaparecida o no localizada, es recibida e integrada por las autoridades de la Federación y de las Entidades Federativas competentes, por lo que cualquier información que se visualice, puede ser con la autoridad de origen.

## FICHA DE BÚSQUEDA DE PERSONA DESAPARECIDA

**FABRIZIO EMILIANO CERVANTES MENDOZA**
**Folio Único de Identificación**
**FI26-1DA408570-59AF-449F-B9DE-517DB7102347**

**Edad al momento de la desaparición:** 16 **Edad Actual:** 16
**Lugar de nacimiento:** GUANAJUATO
**Sexo:** HOMBRE **Genero:** MASCULINO
**Nacionalidad:** MEXICANA **¿Habla español?:** SI
**Idioma o lengua indígena:** SIN DATO **Discapacidad:** NO
**Fecha de hechos:** 27/08/2026 **Hora de hechos:** 12:00 **Fecha de percato:** 31/08/2026 **Hora de percato:** 02:38
**Lugar de los hechos:** ESTADO: HIDALGO , MUNICIPIO: TIZAYUCA
**Carpeta de investigación** 13-2026-03497

| DATOS | |
|---|---|
| Características físicas: | complexion: delgada, cara: ovalado, color de la piel: blanco, cabello: castaño oscuro corto liso, ojos: cafés medianos, nariz: recta, boca: mediana, labios: gruesos, estatura: 162 cm, peso: 52kg |
| Señas particulares: | cicatriz color blanca, en la ceja izquierda, de aproximadamente tres centmetros, por una cada de niño |
| Prendas de vestir: | SIN DATO |
| Autoridades Competentes: | PROCURADURÍA GENERAL DE JUSTICIA DEL ESTADO DE HIDALGO. |

**Si tienes información que ayude a la localización de alguna Persona Desaparecida o No Localizada, comunicate desde México al número telefónico 800 028 7783 o WhatsApp 55 1309 9024 y proporciona toda la información que tengas.**

Gobierno de México | Gobernación Secretaría de Gobernación | CNB Comisión Nacional de Búsqueda

# ALERTA NACIONAL



ALERTA NACIONAL

## FICHA DE BÚSQUEDA DE PERSONA DESAPARECIDA

**FELIPE MIRANDA PEREZ**
**Folio Único de Identificación**
**FI26-11A16E853-F3A3-473D-AB27-AE6D5370DF0C**

**Edad al momento de la desaparición:** 50 **Edad Actual:** 50
**Lugar de nacimiento:** HIDALGO
**Sexo:** HOMBRE **Genero:** MASCULINO
**Nacionalidad:** MEXICANA **¿Habla español?:** SI
**Idioma o lengua indígena:** SIN DATO **Discapacidad:** SI
**Fecha de hechos:** 21/08/2026 **Hora de hechos:** 11:00 **Fecha de percato:** 21/08/2026 **Hora de percato:** 11:00
**Lugar de los hechos:** ESTADO: CIUDAD DE MEXICO , MUNICIPIO: CUAUHTÉMOC
**Carpeta de investigación** CI-E-FDMDFDBP/C/UI-1 C/D/02236/08-2026

### DATOS

| | |
|---|---|
| Características físicas: | complexion: delgada, cara: ovalado, color de la piel: blanco, cabello: castaño oscuro corto liso, ojos: cafés pequeños, nariz: recta, boca: grande, labios: gruesos, estatura: 180 cm, peso: 73kg |
| Señas particulares: | lunar pequeño en la mejilla izquierda cerca de la boca |
| Prendas de vestir: | SIN DATO |
| Autoridades Competentes: | FISCALÍA GENERAL DE JUSTICIA DE LA CIUDAD DE MÉXICO. |

La información que se visualiza de la persona desaparecida o no localizada, es recibida e integrada por las autoridades de la Federación y de las Entidades Federativas competentes, por lo que cualquier información que se visualice, puede ser con la autoridad de origen.

**Si tienes información que ayude a la localización de alguna Persona Desaparecida o No Localizada, comunicate desde México al número telefónico 800 028 7783 o WhatsApp 55 1309 9024 y proporciona toda la información que tengas.**

Gobierno de México | Gobernación Secretaría de Gobernación | CNB Comisión Nacional de Búsqueda

# ALERTA NACIONAL

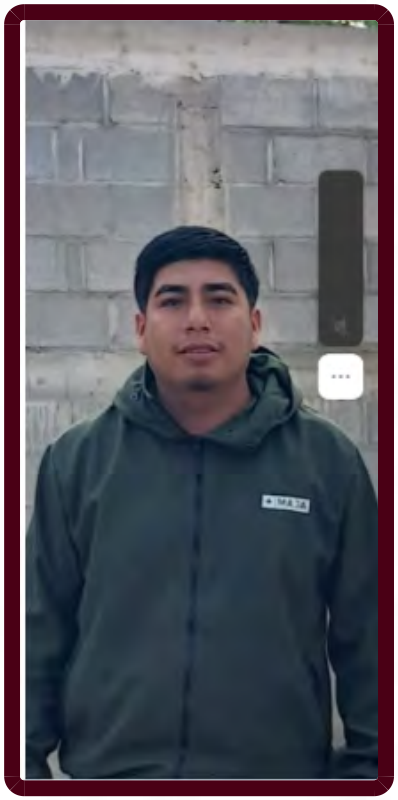

ALERTA NACIONAL

La información que se visualiza de la persona desaparecida o no localizada, es recibida e integrada por las autoridades de la Federación y de las Entidades Federativas competentes, por lo que cualquier información que se visualice, puede ser con la autoridad de origen.

## FICHA DE BÚSQUEDA DE PERSONA DESAPARECIDA

**GABRIEL EDUARDO TRINIDAD LOPEZ**
**Folio Único de Identificación**
**FI26-153E6121C-39D3-46FD-9FD2-30C7542B0B34**

**Edad al momento de la desaparición:** 21 **Edad Actual:** 21
**Lugar de nacimiento:** SONORA
**Sexo:** HOMBRE **Genero:** MASCULINO
**Nacionalidad:** MEXICANA **¿Habla español?:** SI
**Idioma o lengua indígena:** SIN DATO **Discapacidad:** NO
**Fecha de hechos:** 22/07/2026 **Hora de hechos:** 23:30 **Fecha de percato:** 23/07/2026 **Hora de percato:** 06:00
**Lugar de los hechos:** ESTADO: SONORA , MUNICIPIO: ALTAR
**Carpeta de investigación** CI/CAB/349/349/00149/7-2026

## DATOS

| | |
|---|---|
| Características físicas: | complexion: delgada, cara: cuadrado, color de la piel: moreno, cabello: negro corto liso, ojos: cafés medianos, nariz: alomada, boca: grande, labios: medianos, estatura: 180 cm, peso: 90kg |
| Señas particulares: | cicatriz quirurgica en rodilla derecha |
| Prendas de vestir: | camisa color: negro, pantalón color: negro, tenis color: negro |
| Autoridades Competentes: | FISCALÍA GENERAL DE JUSTICIA DEL ESTADO DE SONORA. |

**Si tienes información que ayude a la localización de alguna Persona Desaparecida o No Localizada, comunicate desde México al número telefónico 800 028 7783 o WhatsApp 55 1309 9024 y proporciona toda la información que tengas.**

Gobierno de México | Gobernación Secretaría de Gobernación | CNB COMISIÓN NACIONAL DE BÚSQUEDA

# ALERTA NACIONAL

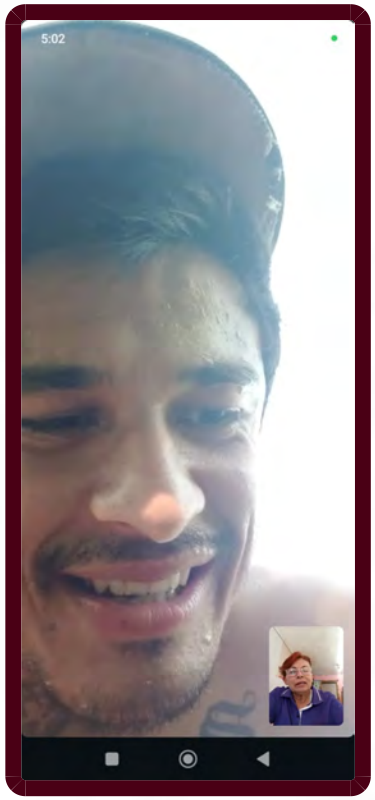


ALERTA NACIONAL

La información que se visualiza de la persona desaparecida o no localizada, es recibida e integrada por las autoridades de la Federación y de las Entidades Federativas competentes, por lo que cualquier información que se visualice, puede ser con la autoridad de origen.

## FICHA DE BÚSQUEDA DE PERSONA DESAPARECIDA

**HUMBERTO ANTONIO ESTRADA SANCHEZ**
**Folio Único de Identificación**
**FI26-1C8F6E5EC-24AB-464B-978B-5C0A053EAF6C**

**Edad al momento de la desaparición:** 26 **Edad Actual:** 26
**Lugar de nacimiento:** NAYARIT
**Sexo:** HOMBRE **Genero:** MASCULINO
**Nacionalidad:** MEXICANA **¿Habla español?:** SI
**Idioma o lengua indígena:** SIN DATO **Discapacidad:** NO
**Fecha de hechos:** 01/05/2026 **Hora de hechos:** 01:00 **Fecha de percato:** 01/05/2026 **Hora de percato:** 02:00
**Lugar de los hechos:** ESTADO: NAYARIT , MUNICIPIO: TEPIC
**Carpeta de investigación** NAY/TEP/III/CI/03781/2026

## DATOS

| | |
|---|---|
| Características físicas: | complexion: delgada, cara: ovalado, color de la piel: moreno, cabello: castaño oscuro corto liso, ojos: cafés medianos, nariz: recta, boca: mediana, labios: medianos, estatura: 170 cm, peso: 70kg |
| Señas particulares: | en la cabeza tiene dos tatuajes , son unas caritas de teatro una riendo y otra llorando |
| Prendas de vestir: | SIN DATO |
| Autoridades Competentes: | FISCALÍA GENERAL DEL ESTADO DE NAYARIT. |

**Si tienes información que ayude a la localización de alguna Persona Desaparecida o No Localizada, comunicate desde México al número telefónico 800 028 7783 o WhatsApp 55 1309 9024 y proporciona toda la información que tengas.**

Gobierno de México | Gobernación Secretaría de Gobernación | CNB Comisión Nacional de Búsqueda

# ALERTA NACIONAL




ALERTA NACIONAL

La información que se visualiza de la persona desaparecida o no localizada, es recibida e integrada por las autoridades de la Federación y de las Entidades Federativas competentes, por lo que cualquier información que se visualice, puede ser con la autoridad de origen.

## FICHA DE BÚSQUEDA DE PERSONA DESAPARECIDA

**ISABEL AVITIA LOPEZ**
**Folio Único de Identificación**
**FI26-189A20CCC-0C5C-44EF-8B49-47E496D0FED6**

**Edad al momento de la desaparición:** 43 **Edad Actual:** 44
**Lugar de nacimiento:** CHIHUAHUA
**Sexo:** HOMBRE **Genero:** MASCULINO
**Nacionalidad:** MEXICANA **¿Habla español?:** SI
**Idioma o lengua indígena:** SIN DATO **Discapacidad:** NO
**Fecha de hechos:** 31/07/2026 **Hora de hechos:** 10:00 **Fecha de percato:** 03/08/2026 **Hora de percato:** 10:00
**Lugar de los hechos:** ESTADO: CHIHUAHUA , MUNICIPIO: HIDALGO DEL PARRAL
**Carpeta de investigación** 32-2026-0002214

## DATOS

| | |
|---|---|
| Características físicas: | complexion: delgada, cara: ovalado, cabello: castaño claro corto liso, nariz: recta, boca: mediana, labios: medianos, estatura: 175 cm, peso: 75kg |
| Señas particulares: | dentadura incompleta, solo cuenta con canino superior |
| Prendas de vestir: | SIN DATO |
| Autoridades Competentes: | FISCALÍA GENERAL DEL ESTADO DE CHIHUAHUA. |

**Si tienes información que ayude a la localización de alguna Persona Desaparecida o No Localizada, comunicate desde México al número telefónico 800 028 7783 o WhatsApp 55 1309 9024 y proporciona toda la información que tengas.**

Gobierno de México | Gobernación Secretaría de Gobernación | CNB Comisión Nacional de Búsqueda

# ALERTA NACIONAL



ALERTA NACIONAL

La información que se visualiza de la persona desaparecida o no localizada, es recibida e integrada por las autoridades de la Federación y de las Entidades Federativas competentes, por lo que cualquier información que se visualice, puede ser con la autoridad de origen.

## FICHA DE BÚSQUEDA DE PERSONA DESAPARECIDA

**JUAN CARPINTEYRO PAVON**
**Folio Único de Identificación**
**FI26-1D0422849-7299-4EFB-8C93-9BDB854AA3BD**

**Edad al momento de la desaparición:** 32 **Edad Actual:** 33
**Lugar de nacimiento:** CIUDAD DE MEXICO
**Sexo:** HOMBRE **Genero:** MASCULINO
**Nacionalidad:** MEXICANA **¿Habla español?:** SIN DATO
**Idioma o lengua indígena:** SIN DATO **Discapacidad:** NO
**Fecha de hechos:** 22/02/2026 **Hora de hechos:** 10:30 **Fecha de percato:** 22/02/2026 **Hora de percato:** 10:30
**Lugar de los hechos:** ESTADO: JALISCO , MUNICIPIO: ARANDAS
**Carpeta de investigación** 1488/06-2026

## DATOS

| | |
|---|---|
| Características físicas: | complexion: mediana, cara: redondo, color de la piel: moreno, cabello: castaño oscuro corto liso, ojos: cafés medianos, nariz: achatada, boca: grande, labios: gruesos, estatura: 170 cm, peso: 85kg |
| Señas particulares: | un tatuaje en brazo izquierdo de un ala con grecas, un tatuaje en brazo derecho de la cara de cristo con versiculo biblico, tatuaje en parte interior de brazo derecho de una flecha, un tatuaje en la costilla derecha con la leyenda de ingrid, usa braquets |
| Prendas de vestir: | botas color: negro, pantalón color: negro, sudadera color: negro |
| Autoridades Competentes: | FISCALÍA GENERAL DE JUSTICIA DE LA CIUDAD DE MÉXICO. |

**Si tienes información que ayude a la localización de alguna Persona Desaparecida o No Localizada, comunicate desde México al número telefónico 800 028 7783 o WhatsApp 55 1309 9024 y proporciona toda la información que tengas.**

Gobierno de México | Gobernación Secretaría de Gobernación | CNB Comisión Nacional de Búsqueda

# ALERTA NACIONAL

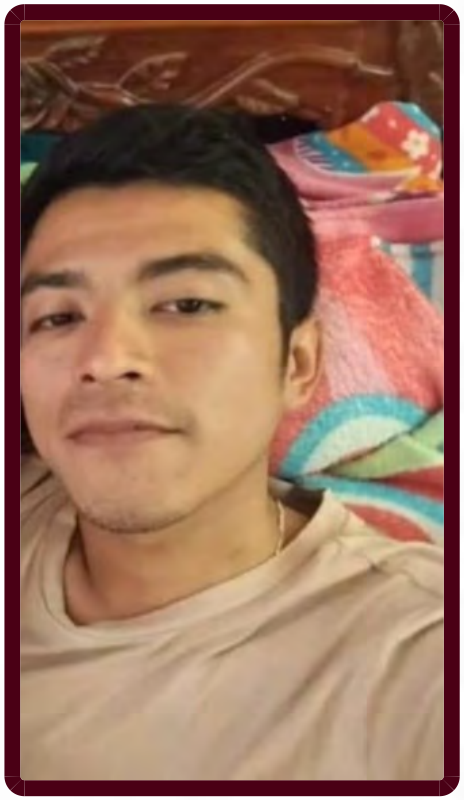

ALERTA NACIONAL

La información que se visualiza de la persona desaparecida o no localizada, es recibida e integrada por las autoridades de la Federación y de las Entidades Federativas competentes, por lo que cualquier información que se visualice, puede ser con la autoridad de origen.

## FICHA DE BÚSQUEDA DE PERSONA DESAPARECIDA

**LUIS JAVIER SUAREZ PEREZ**
**Folio Único de Identificación**
**FI26-1BC6EFB97-17D0-4A51-A2AE-4907FAB4B17F**

**Edad al momento de la desaparición:** 28 **Edad Actual:** 28
**Lugar de nacimiento:** VERACRUZ
**Sexo:** HOMBRE **Genero:** MASCULINO
**Nacionalidad:** MEXICANA **¿Habla español?:** SI
**Idioma o lengua indígena:** SIN DATO **Discapacidad:** NO
**Fecha de hechos:** 28/08/2026 **Hora de hechos:** 07:50 **Fecha de percato:** 28/08/2026 **Hora de percato:** 07:50
**Lugar de los hechos:** ESTADO: VERACRUZ , MUNICIPIO: PAPANTLA
**Carpeta de investigación** PZR/FIM/FEADPD/084/2026

### DATOS

| | |
|---|---|
| Características físicas: | complexion: delgada, cara: ovalado, color de la piel: moreno, cabello: negro corto ondulado, ojos: cafés pequeños, nariz: recta, boca: pequeña, labios: delgados, estatura: 154 cm, peso: 50kg |
| Señas particulares: | tatuaje en tinta color verde con el nombre de angelica, en antebrazo derecho de aproximadamente 12 cm. |
| Prendas de vestir: | SIN DATO |
| Autoridades Competentes: | FISCALÍA GENERAL DEL ESTADO DE VERACRUZ DE IGNACIO DE LA LLAVE. |

**Si tienes información que ayude a la localización de alguna Persona Desaparecida o No Localizada, comunicate desde México al número telefónico 800 028 7783 o WhatsApp 55 1309 9024 y proporciona toda la información que tengas.**

Gobierno de México | Gobernación Secretaría de Gobernación | CNB Comisión Nacional de Búsqueda

# ALERTA NACIONAL



ALERTA NACIONAL

La información que se visualiza de la persona desaparecida o no localizada, es recibida e integrada por las autoridades de la Federación y de las Entidades Federativas competentes, por lo que cualquier información que se visualice, puede ser con la autoridad de origen.

## FICHA DE BÚSQUEDA DE PERSONA DESAPARECIDA

**MANELYK REGINA GONZALEZ MENDOZA**
**Folio Único de Identificación**
**FI26-12304F661-3905-44B4-822E-C494CD2677D8**

**Edad al momento de la desaparición:** 10 **Edad Actual:** 10
**Lugar de nacimiento:** GUANAJUATO
**Sexo:** MUJER **Genero:** FEMENINO
**Nacionalidad:** MEXICANA **¿Habla español?:** SI
**Idioma o lengua indígena:** SIN DATO **Discapacidad:** NO
**Fecha de hechos:** 27/08/2026 **Hora de hechos:** 12:00 **Fecha de percato:** 31/08/2026 **Hora de percato:** 02:44
**Lugar de los hechos:** ESTADO: HIDALGO , MUNICIPIO: TIZAYUCA
**Carpeta de investigación** 13-2026-03497

### DATOS

| | |
|---|---|
| Características físicas: | complexion: robusta, cara: redondo, color de la piel: moreno, cabello: negro largo liso, ojos: cafés medianos, nariz: recta, boca: pequeña, labios: delgados, estatura: 150 cm, peso: 54kg |
| Señas particulares: | NINGUNA |
| Prendas de vestir: | SIN DATO |
| Autoridades Competentes: | PROCURADURÍA GENERAL DE JUSTICIA DEL ESTADO DE HIDALGO. |

**Si tienes información que ayude a la localización de alguna Persona Desaparecida o No Localizada, comunicate desde México al número telefónico 800 028 7783 o WhatsApp 55 1309 9024 y proporciona toda la información que tengas.**

Gobierno de México | Gobernación Secretaría de Gobernación | CNB Comisión Nacional de Búsqueda

# ALERTA NACIONAL

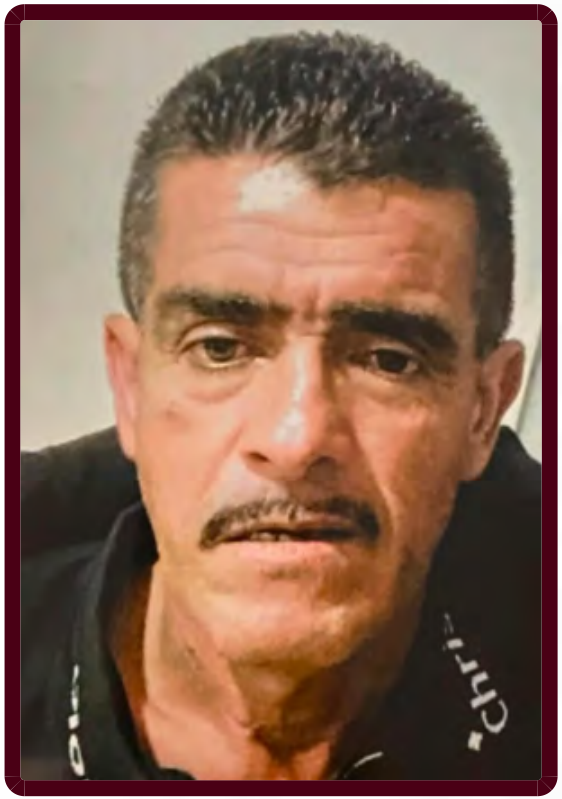

ALERTA NACIONAL

La información que se visualiza de la persona desaparecida o no localizada, es recibida e integrada por las autoridades de la Federación y de las Entidades Federativas competentes, por lo que cualquier información que se visualice, puede ser con la autoridad de origen.

## FICHA DE BÚSQUEDA DE PERSONA DESAPARECIDA

**MANUEL HORACIO BALDERRAMA PARRA**
**Folio Único de Identificación**
**FI26-1C606F53B-D852-4B25-AECA-C0D2C5ED7C3D**

**Edad al momento de la desaparición:** 52 **Edad Actual:** 52
**Lugar de nacimiento:** SONORA
**Sexo:** HOMBRE **Genero:** MASCULINO
**Nacionalidad:** MEXICANA **¿Habla español?:** SI
**Idioma o lengua indígena:** SIN DATO **Discapacidad:** NO
**Fecha de hechos:** 05/08/2026 **Hora de hechos:** 19:00 **Fecha de percato:** 06/08/2026 **Hora de percato:** 12:00
**Lugar de los hechos:** ESTADO: SONORA , MUNICIPIO: HUATABAMPO
**Carpeta de investigación** CI/NAV/135/81/00493/8-2026

### DATOS

| | |
|---|---|
| Características físicas: | complexion: delgada, cara: rectangular, color de la piel: trigueño, cabello: entrecano corto liso, ojos: miel medianos, nariz: desv. derecha, boca: mediana, labios: medianos, estatura: 174 cm, peso: 60kg |
| Señas particulares: | tatuaje de jesucristo en pecho de lado izquierdo |
| Prendas de vestir: | playera color: negro |
| Autoridades Competentes: | FISCALÍA GENERAL DE JUSTICIA DEL ESTADO DE SONORA. |

**Si tienes información que ayude a la localización de alguna Persona Desaparecida o No Localizada, comunicate desde México al número telefónico 800 028 7783 o WhatsApp 55 1309 9024 y proporciona toda la información que tengas.**

Gobierno de México | Gobernación Secretaría de Gobernación | CNB Comisión Nacional de Búsqueda

# ALERTA NACIONAL



## FICHA DE BÚSQUEDA DE PERSONA DESAPARECIDA

**MARIEL HERNANDEZ NAVA**
**Folio Único de Identificación**
**FI26-15CCAB315-30D5-42FE-A702-0E328E55CB40**

**Edad al momento de la desaparición:** 31 **Edad Actual:** 31
**Lugar de nacimiento:** CIUDAD DE MEXICO
**Sexo:** MUJER **Genero:** FEMENINO
**Nacionalidad:** MEXICANA **¿Habla español?:** SI
**Idioma o lengua indígena:** SIN DATO **Discapacidad:** NO
**Fecha de hechos:** 17/08/2026 **Hora de hechos:** 20:00 **Fecha de percato:** 17/08/2026 **Hora de percato:** 20:00
**Lugar de los hechos:** ESTADO: CIUDAD DE MEXICO , MUNICIPIO: TLALPAN
**Carpeta de investigación** CI-E-FDMDFDBP/C/UI-1 C/D/02238/08-2026

### DATOS

| | |
|---|---|
| Características físicas: | complexion: delgada, cara: ovalado, color de la piel: moreno, cabello: castaño oscuro mediano ondulado, ojos: cafés pequeños, nariz: recta, boca: grande, labios: delgados, estatura: 158 cm, peso: 52kg |
| Señas particulares: | perforacion en la punta de la lengua |
| Prendas de vestir: | SIN DATO |
| Autoridades Competentes: | FISCALÍA GENERAL DE JUSTICIA DE LA CIUDAD DE MÉXICO. |

ALERTA NACIONAL

La información que se visualiza de la persona desaparecida o no localizada, es recibida e integrada por las autoridades de la Federación y de las Entidades Federativas competentes, por lo que cualquier información que se visualice, puede ser con la autoridad de origen.

**Si tienes información que ayude a la localización de alguna Persona Desaparecida o No Localizada, comunicate desde México al número telefónico 800 028 7783 o WhatsApp 55 1309 9024 y proporciona toda la información que tengas.**

Gobierno de México | Gobernación Secretaría de Gobernación | CNB Comisión Nacional de Búsqueda

# ALERTA NACIONAL

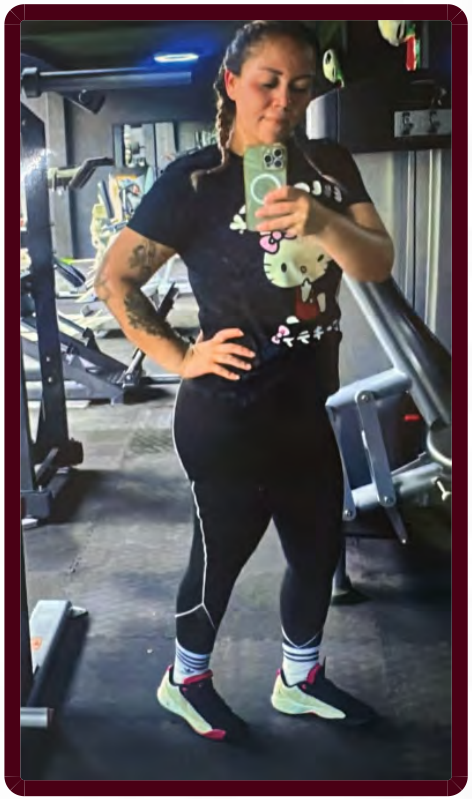

ALERTA NACIONAL

## FICHA DE BÚSQUEDA DE PERSONA DESAPARECIDA

**MASSIEL MENDOZA GARCIA**
**Folio Único de Identificación**
**FI26-1A25149B3-D401-42F0-9DA7-BD85FC538F70**

**Edad al momento de la desaparición:** 38 **Edad Actual:** 38
**Lugar de nacimiento:** CIUDAD DE MEXICO
**Sexo:** MUJER **Genero:** MASCULINO
**Nacionalidad:** MEXICANA **¿Habla español?:** SI
**Idioma o lengua indígena:** SIN DATO **Discapacidad:** NO
**Fecha de hechos:** 27/08/2026 **Hora de hechos:** 12:00 **Fecha de percato:** 31/08/2026 **Hora de percato:** 03:21
**Lugar de los hechos:** ESTADO: HIDALGO , MUNICIPIO: TIZAYUCA
**Carpeta de investigación** 13-2026-03497

### DATOS

| | |
|---|---|
| Características físicas: | complexion: mediana, cara: ovalado, color de la piel: blanco, cabello: rubio largo liso, ojos: cafés medianos, nariz: recta, boca: mediana, labios: medianos, estatura: 160 cm, peso: 76kg |
| Señas particulares: | cicatriz visible en la mejilla del lado izquierdo de cuatro centmetros de largo, de color caf claro, tres tatuajes, el primero en el brazo izquierdo en la parte de abajo tiene la imagen un rbol de color naranja de diez centmetros de largo por seis centmetros de ancho; el segundo tatuaje lo tiene el mismo brazo izquierdo en la parte de arriba con la imagen de una muñeca de color negro, de doce centmetros de largo por seis centmetros de ancho; el tercer tatuaje lo tiene en el mismo brazo izquierdo en la parte superior, desconozco que imagen tenga, pero es de color negro |
| Prendas de vestir: | SIN DATO |
| Autoridades Competentes: | PROCURADURÍA GENERAL DE JUSTICIA DEL ESTADO DE HIDALGO. |

La información que se visualiza de la persona desaparecida o no localizada, es recibida e integrada por las autoridades de la Federación y de las Entidades Federativas competentes, por lo que cualquier información que se visualice, puede ser con la autoridad de origen.

**Si tienes información que ayude a la localización de alguna Persona Desaparecida o No Localizada, comunicate desde México al número telefónico 800 028 7783 o WhatsApp 55 1309 9024 y proporciona toda la información que tengas.**

Gobierno de México | Gobernación Secretaría de Gobernación | CNB Comisión Nacional de Búsqueda

# ALERTA NACIONAL



ALERTA NACIONAL

La información que se visualiza de la persona desaparecida o no localizada, es recibida e integrada por las autoridades de la Federación y de las Entidades Federativas competentes, por lo que cualquier información que se visualice, puede ser con la autoridad de origen.

## FICHA DE BÚSQUEDA DE PERSONA DESAPARECIDA

**PATRICIA DURAN CHISPA**
**Folio Único de Identificación**
**FI26-1E28AB762-B3B8-4447-8D8D-897FF1125D5A**

**Edad al momento de la desaparición:** 34 **Edad Actual:** 34
**Lugar de nacimiento:** VERACRUZ
**Sexo:** MUJER **Genero:** FEMENINO
**Nacionalidad:** MEXICANA **¿Habla español?:** SI
**Idioma o lengua indígena:** SIN DATO **Discapacidad:** NO
**Fecha de hechos:** 29/08/2026 **Hora de hechos:** 17:00 **Fecha de percato:** 29/08/2026 **Hora de percato:** 17:00
**Lugar de los hechos:** ESTADO: VERACRUZ , MUNICIPIO: TLALNELHUAYOCAN
**Carpeta de investigación** XAL/FIM/FEADPD/200/2026

### DATOS

| | |
|---|---|
| Características físicas: | complexion: robusta, cara: redondo, color de la piel: moreno, cabello: castaño oscuro mediano crespo, ojos: cafés medianos, nariz: achatada, boca: mediana, labios: medianos, estatura: 150 cm, peso: 80kg |
| Señas particulares: | cicatriz en el brazo derecho derivado de una cirugia |
| Prendas de vestir: | SIN DATO |
| Autoridades Competentes: | FISCALÍA GENERAL DEL ESTADO DE VERACRUZ DE IGNACIO DE LA LLAVE. |

**Si tienes información que ayude a la localización de alguna Persona Desaparecida o No Localizada, comunicate desde México al número telefónico 800 028 7783 o WhatsApp 55 1309 9024 y proporciona toda la información que tengas.**

Gobierno de México | Gobernación Secretaría de Gobernación | CNB Comisión Nacional de Búsqueda

# ALERTA NACIONAL



ALERTA NACIONAL

La información que se visualiza de la persona desaparecida o no localizada, es recibida e integrada por las autoridades de la Federación y de las Entidades Federativas competentes, por lo que cualquier información que se visualice, puede ser con la autoridad de origen.

## FICHA DE BÚSQUEDA DE PERSONA DESAPARECIDA

**SANTOS JOSAFAT GUERRERO GONZALEZ**
**Folio Único de Identificación**
**FI26-1BCC4076B-EEDA-40A2-9C66-0669A9136EF2**

**Edad al momento de la desaparición:** 27 **Edad Actual:** 27
**Lugar de nacimiento:** VERACRUZ
**Sexo:** HOMBRE **Genero:** MASCULINO
**Nacionalidad:** MEXICANA **¿Habla español?:** SI
**Idioma o lengua indígena:** SIN DATO **Discapacidad:** NO
**Fecha de hechos:** 29/08/2026 **Hora de hechos:** 08:30 **Fecha de percato:** 29/08/2026 **Hora de percato:** 16:00
**Lugar de los hechos:** ESTADO: VERACRUZ , MUNICIPIO: MARTÍNEZ DE LA TORRE
**Carpeta de investigación** MTZ/FIM/FEADPD/062/2026

| DATOS | |
|---|---|
| Características físicas: | complexion: obesa, cara: ovalado, color de la piel: moreno, ojos: cafés medianos, nariz: alomada, boca: mediana, labios: delgados, estatura: 173 cm, peso: 100kg |
| Señas particulares: | ciactriz antigua de forma lineal, localizada en la ceja de lado derecho |
| Prendas de vestir: | SIN DATO |
| Autoridades Competentes: | FISCALÍA GENERAL DEL ESTADO DE VERACRUZ DE IGNACIO DE LA LLAVE. |

**Si tienes información que ayude a la localización de alguna Persona Desaparecida o No Localizada, comunicate desde México al número telefónico 800 028 7783 o WhatsApp 55 1309 9024 y proporciona toda la información que tengas.**

Gobierno de México | Gobernación Secretaría de Gobernación | CNB Comisión Nacional de Búsqueda

# ALERTA NACIONAL



ALERTA NACIONAL

La información que se visualiza de la persona desaparecida o no localizada, es recibida e integrada por las autoridades de la Federación y de las Entidades Federativas competentes, por lo que cualquier información que se visualice, puede ser con la autoridad de origen.

## FICHA DE BÚSQUEDA DE PERSONA DESAPARECIDA

**SAUL YAZARETH GONZALEZ MENDOZA**
**Folio Único de Identificación**
**FI26-1D609CD98-8AED-4A19-8C60-2F727629596B**

**Edad al momento de la desaparición:** 5 **Edad Actual:** 5
**Lugar de nacimiento:** HIDALGO
**Sexo:** HOMBRE **Genero:** MASCULINO
**Nacionalidad:** MEXICANA **¿Habla español?:** SI
**Idioma o lengua indígena:** SIN DATO **Discapacidad:** NO
**Fecha de hechos:** 27/08/2026 **Hora de hechos:** 12:00 **Fecha de percato:** 31/08/2026 **Hora de percato:** 02:48
**Lugar de los hechos:** ESTADO: HIDALGO , MUNICIPIO: TIZAYUCA
**Carpeta de investigación** 13-2026-03497

| DATOS | |
|---|---|
| Características físicas: | complexion: robusta, cara: redondo, color de la piel: moreno, cabello: negro corto liso, nariz: recta, boca: pequeña, labios: delgados, estatura: 100 cm, peso: 36kg |
| Señas particulares: | un lunar color negro debajo de su ceja izquierda |
| Prendas de vestir: | SIN DATO |
| Autoridades Competentes: | PROCURADURÍA GENERAL DE JUSTICIA DEL ESTADO DE HIDALGO. |

**Si tienes información que ayude a la localización de alguna Persona Desaparecida o No Localizada, comunicate desde México al número telefónico 800 028 7783 o WhatsApp 55 1309 9024 y proporciona toda la información que tengas.**

Gobierno de México | Gobernación Secretaría de Gobernación | CNB Comisión Nacional de Búsqueda

# ALERTA NACIONAL

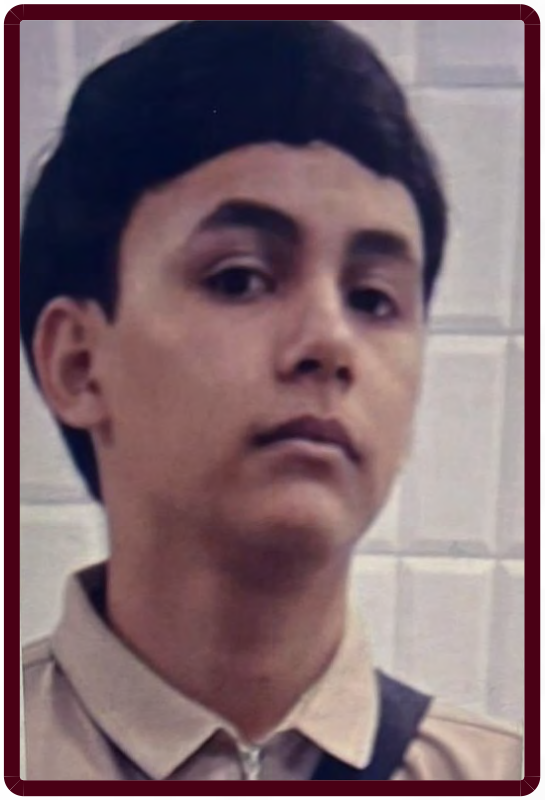

ALERTA NACIONAL

## FICHA DE BÚSQUEDA DE PERSONA DESAPARECIDA

**ALAN URIEL CRUZ ROMERO**
**Folio Único de Identificación**
**FI26-135B3EFA7-31A8-4A3D-B48B-AE755C0E91F6**

**Edad al momento de la desaparición:** 16 **Edad Actual:** 17
**Lugar de nacimiento:** SINALOA
**Sexo:** HOMBRE **Genero:** MASCULINO
**Nacionalidad:** MEXICANA **¿Habla español?:** SIN DATO
**Idioma o lengua indígena:** SIN DATO **Discapacidad:** NO
**Fecha de hechos:** 21/02/2026 **Hora de hechos:** 12:58 **Fecha de percato:** 21/02/2026 **Hora de percato:** 12:58
**Lugar de los hechos:** ESTADO: SINALOA , MUNICIPIO: CULIACÁN
**Carpeta de investigación** CLN/FEDFP/002210/2026/CI

### DATOS

| | |
|---|---|
| Características físicas: | complexion: delgada, cara: ovalado, color de la piel: trigueño, cabello: castaño claro mediano liso, ojos: cafés grandes, nariz: recta, boca: pequeña, labios: delgados, estatura: 160 cm, peso: 60kg |
| Señas particulares: | lunar grande en su pierna derecha, una mancha color cafe de un raspon en el hombro izquierdo, lunar chico a un lado del ombligo, en el brazo izquierdo la imagen de un diablito y un paisaje y unas cabras enfrente del diablo. |
| Prendas de vestir: | pantalón color: negro |
| Autoridades Competentes: | FISCALÍA GENERAL DEL ESTADO DE SINALOA. |

La información que se visualiza de la persona desaparecida o no localizada, es recibida e integrada por las autoridades de la Federación y de las Entidades Federativas competentes, por lo que cualquier información que se visualice, puede ser con la autoridad de origen.

**Si tienes información que ayude a la localización de alguna Persona Desaparecida o No Localizada, comunicate desde México al número telefónico 800 028 7783 o WhatsApp 55 1309 9024 y proporciona toda la información que tengas.**

Gobierno de México | Gobernación Secretaría de Gobernación | CNB Comisión Nacional de Búsqueda

# ALERTA NACIONAL



## FICHA DE BÚSQUEDA DE PERSONA DESAPARECIDA

**ALBERTA PEREZ NABARRO**
**Folio Único de Identificación**
**FI26-1A1D382A1-93DA-42A5-A3F9-E75355A73B2C**

**Edad al momento de la desaparición:** 36 **Edad Actual:** 39
**Lugar de nacimiento:** CHIAPAS
**Sexo:** MUJER **Genero:** FEMENINO
**Nacionalidad:** MEXICANA **¿Habla español?:** SI
**Idioma o lengua indígena:** SIN DATO **Discapacidad:** NO
**Fecha de hechos:** 26/12/2023 **Hora de hechos:** 09:00 **Fecha de percato:** 26/12/2023 **Hora de percato:** 09:00
**Lugar de los hechos:** ESTADO: CHIAPAS , MUNICIPIO: BELLA VISTA
**Carpeta de investigación** R.A. 0028-1012202-2025

| DATOS | |
|---|---|
| Características físicas: | complexion: delgada, cara: ovalado, color de la piel: blanco, cabello: castaño claro largo liso, ojos: negros pequeños, nariz: recta, boca: pequeña, estatura: 180 cm, peso: 60kg |
| Señas particulares: | cicatriz de cesarea |
| Prendas de vestir: | SIN DATO |
| Autoridades Competentes: | FISCALÍA GENERAL DEL ESTADO DE CHIAPAS. |

ALERTA NACIONAL

La información que se visualiza de la persona desaparecida o no localizada, es recibida e integrada por las autoridades de la Federación y de las Entidades Federativas competentes, por lo que cualquier información que se visualice, puede ser con la autoridad de origen.

**Si tienes información que ayude a la localización de alguna Persona Desaparecida o No Localizada, comunicate desde México al número telefónico 800 028 7783 o WhatsApp 55 1309 9024 y proporciona toda la información que tengas.**

Gobierno de México | Gobernación Secretaría de Gobernación | CNB Comisión Nacional de Búsqueda

# ALERTA NACIONAL



## FICHA DE BÚSQUEDA DE PERSONA DESAPARECIDA

**ALEXIS LORENZO LEMUS VARGAS**
**Folio Único de Identificación**
**FI26-1B2BD6533-F540-4A55-947D-90C33176FC49**

**Edad al momento de la desaparición:** 17 **Edad Actual:** 17
**Lugar de nacimiento:** MICHOACAN
**Sexo:** HOMBRE **Genero:** MASCULINO
**Nacionalidad:** MEXICANA **¿Habla español?:** SI
**Idioma o lengua indígena:** SIN DATO **Discapacidad:** NO
**Fecha de hechos:** 25/08/2026 **Hora de hechos:** 16:30 **Fecha de percato:** 25/08/2026 **Hora de percato:** 16:30
**Lugar de los hechos:** ESTADO: MICHOACAN , MUNICIPIO: PURUÁNDIRO
**Carpeta de investigación** FRLP/36735/2026

### DATOS

| | |
|---|---|
| Características físicas: | complexion: delgada, cara: ovalado, color de la piel: moreno, cabello: negro corto liso, ojos: cafés pequeños, nariz: recta, boca: grande, labios: delgados, estatura: 155 cm, peso: 58kg |
| Señas particulares: | cirugia en la cabeza parte occipital |
| Prendas de vestir: | SIN DATO |
| Autoridades Competentes: | FISCALÍA GENERAL DEL ESTADO DE MICHOACÁN. |

ALERTA NACIONAL

La información que se visualiza de la persona desaparecida o no localizada, es recibida e integrada por las autoridades de la Federación y de las Entidades Federativas competentes, por lo que cualquier información que se visualice, puede ser con la autoridad de origen.

**Si tienes información que ayude a la localización de alguna Persona Desaparecida o No Localizada, comunicate desde México al número telefónico 800 028 7783 o WhatsApp 55 1309 9024 y proporciona toda la información que tengas.**

Gobierno de México | Gobernación Secretaría de Gobernación | CNB Comisión Nacional de Búsqueda

# ALERTA NACIONAL



## FICHA DE BÚSQUEDA DE PERSONA DESAPARECIDA

**AMADO TORRES RANGEL**
**Folio Único de Identificación**
**FI26-11057B4B0-6B0B-48F3-962B-BC426A61EF53**

**Edad al momento de la desaparición:** 40 **Edad Actual:** 40
**Lugar de nacimiento:** GUANAJUATO
**Sexo:** HOMBRE **Genero:** MASCULINO
**Nacionalidad:** MEXICANA **¿Habla español?:** SI
**Idioma o lengua indígena:** SIN DATO **Discapacidad:** NO
**Fecha de hechos:** 20/07/2026 **Hora de hechos:** 13:50 **Fecha de percato:** 21/07/2026 **Hora de percato:** 02:00
**Lugar de los hechos:** ESTADO: GUANAJUATO , MUNICIPIO: SANTA CRUZ DE JUVENTINO ROSAS
**Carpeta de investigación** 85076/2026

| DATOS | |
|---|---|
| Características físicas: | complexion: mediana, cara: ovalado, color de la piel: moreno, cabello: entrecano corto ondulado, ojos: cafés grandes, nariz: recta, boca: mediana, labios: gruesos, estatura: 160 cm, peso: 65kg |
| Señas particulares: | quemadiras en el antebrazo, cicatriz por quemaduras en el antebrazo, sin mencionar que lado |
| Prendas de vestir: | pantalón color: azul, playera color: blanco, tenis color: gris |
| Autoridades Competentes: | FISCALÍA GENERAL DEL ESTADO DE GUANAJUATO. |

ALERTA NACIONAL

La información que se visualiza de la persona desaparecida o no localizada, es recibida e integrada por las autoridades de la Federación y de las Entidades Federativas competentes, por lo que cualquier información que se visualice, puede ser con la autoridad de origen.

**Si tienes información que ayude a la localización de alguna Persona Desaparecida o No Localizada, comunicate desde México al número telefónico 800 028 7783 o WhatsApp 55 1309 9024 y proporciona toda la información que tengas.**

Gobierno de México | Gobernación Secretaría de Gobernación | CNB COMISIÓN NACIONAL DE BÚSQUEDA

# ALERTA NACIONAL



## FICHA DE BÚSQUEDA DE PERSONA DESAPARECIDA

**ANDRES PEREZ HERNANDEZ**
**Folio Único de Identificación**
**FI26-18BDE5325-025E-4B34-947E-753527019479**

**Edad al momento de la desaparición:** 1 **Edad Actual:** 1
**Lugar de nacimiento:** TAMAULIPAS
**Sexo:** HOMBRE **Genero:** MASCULINO
**Nacionalidad:** MEXICANA **¿Habla español?:** NO
**Idioma o lengua indígena:** SIN DATO **Discapacidad:** NO
**Fecha de hechos:** 20/08/2026 **Hora de hechos:** 18:00 **Fecha de percato:** 20/08/2026 **Hora de percato:** 18:00
**Lugar de los hechos:** ESTADO: TAMAULIPAS , MUNICIPIO: NUEVO LAREDO
**Carpeta de investigación** FGJT/FEIDDFP/NLD/UE1/00087/2026

| DATOS | |
|---|---|
| Características físicas: | complexion: delgada, cara: redondo, color de la piel: negro, cabello: negro corto liso, ojos: cafés medianos, nariz: recta, boca: mediana, labios: medianos, estatura: 80 cm, peso: 17kg |
| Señas particulares: | NINGUNA |
| Prendas de vestir: | SIN DATO |
| Autoridades Competentes: | FISCALÍA GENERAL DE JUSTICIA DEL ESTADO DE TAMAULIPAS. |

ALERTA NACIONAL

La información que se visualiza de la persona desaparecida o no localizada, es recibida e integrada por las autoridades de la Federación y de las Entidades Federativas competentes, por lo que cualquier información que se visualice, puede ser con la autoridad de origen.

**Si tienes información que ayude a la localización de alguna Persona Desaparecida o No Localizada, comunicate desde México al número telefónico 800 028 7783 o WhatsApp 55 1309 9024 y proporciona toda la información que tengas.**

Gobierno de México | Gobernación Secretaría de Gobernación | CNB Comisión Nacional de Búsqueda

# ALERTA NACIONAL



## FICHA DE BÚSQUEDA DE PERSONA DESAPARECIDA

**ARMANDO FABIAN GARCIA GONZALEZ**
**Folio Único de Identificación**
**FI26-1898FE64A-C029-4A49-B6DA-4FC9B67E8CEC**

**Edad al momento de la desaparición:** 25 **Edad Actual:** 25
**Lugar de nacimiento:** HIDALGO
**Sexo:** HOMBRE **Genero:** MASCULINO
**Nacionalidad:** MEXICANA **¿Habla español?:** SI
**Idioma o lengua indígena:** SIN DATO **Discapacidad:** NO
**Fecha de hechos:** 16/08/2026 **Hora de hechos:** 21:00 **Fecha de percato:** 27/08/2026 **Hora de percato:** 19:22
**Lugar de los hechos:** ESTADO: HIDALGO , MUNICIPIO: TIZAYUCA
**Carpeta de investigación** 13-2026-03460

### DATOS

| | |
|---|---|
| Características físicas: | complexion: delgada, cara: ovalado, color de la piel: moreno, cabello: castaño oscuro corto ondulado, ojos: cafés medianos, boca: mediana, labios: delgados, estatura: 165 cm, peso: 65kg |
| Señas particulares: | tatuajes que se localizan en el cuello, el del costado izquierdo con forma de corona y en el costado derecho y con forma de cruz, en la oreja izquierda, con arete de color negro y forma redonda, lunar color negro, situado arriba del labio superior costado izquierdo |
| Prendas de vestir: | pantalón color: negro, sudadera color: negro, zapatos color: negro |
| Autoridades Competentes: | PROCURADURÍA GENERAL DE JUSTICIA DEL ESTADO DE HIDALGO. |

ALERTA NACIONAL

La información que se visualiza de la persona desaparecida o no localizada, es recibida e integrada por las autoridades de la Federación y de las Entidades Federativas competentes, por lo que cualquier información que se visualice, puede ser con la autoridad de origen.

**Si tienes información que ayude a la localización de alguna Persona Desaparecida o No Localizada, comunicate desde México al número telefónico 800 028 7783 o WhatsApp 55 1309 9024 y proporciona toda la información que tengas.**

Gobierno de México | Gobernación | CNB COMISIÓN NACIONAL DE BÚSQUEDA

# ALERTA NACIONAL

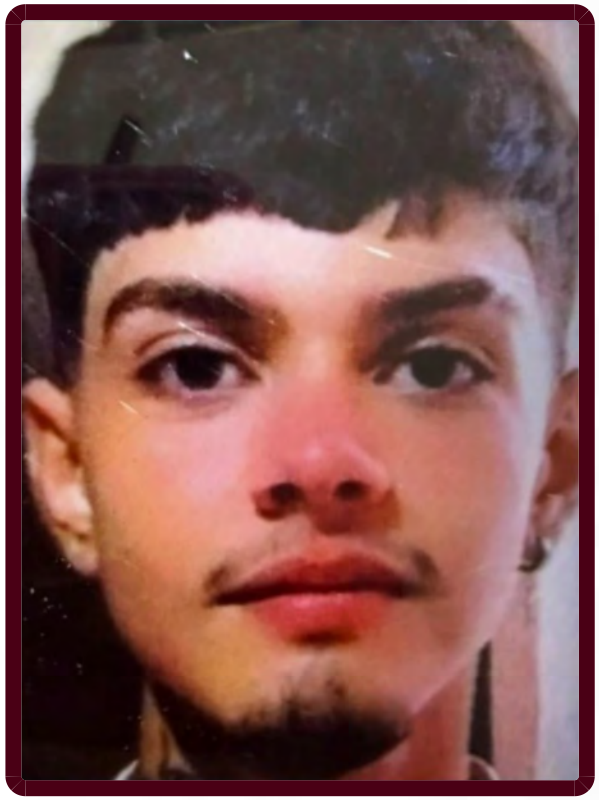

ALERTA NACIONAL

La información que se visualiza de la persona desaparecida o no localizada, es recibida e integrada por las autoridades de la Federación y de las Entidades Federativas competentes, por lo que cualquier información que se visualice, puede ser con la autoridad de origen.

## FICHA DE BÚSQUEDA DE PERSONA DESAPARECIDA

**BRYAN ORLANDO HEREDIA GARCIA**
**Folio Único de Identificación**
**FI26-1AF085F4C-2BF0-460A-9F4E-183B3C265267**

**Edad al momento de la desaparición:** 18 **Edad Actual:** 18
**Lugar de nacimiento:** MICHOACAN
**Sexo:** HOMBRE **Genero:** MASCULINO
**Nacionalidad:** MEXICANA **¿Habla español?:** SI
**Idioma o lengua indígena:** SIN DATO **Discapacidad:** NO
**Fecha de hechos:** 07/08/2026 **Hora de hechos:** 17:30 **Fecha de percato:** 08/08/2026 **Hora de percato:** 06:00
**Lugar de los hechos:** ESTADO: MICHOACAN , MUNICIPIO: JIQUILPAN
**Carpeta de investigación** FRJI/36774/2026

## DATOS

| | |
|---|---|
| Características físicas: | complexion: delgada, cara: ovalado, color de la piel: moreno, cabello: castaño oscuro mediano liso, ojos: cafés grandes, nariz: recta, boca: grande, labios: delgados, estatura: 176 cm, peso: 70kg |
| Señas particulares: | cicatriz de aproximadamente 05 centimetros en la parte superior derecha de la espalda, tatuaje en el lado derecho del cuello con la imagen de un muñeco chucky, tatuaje en el lado izquierdo del cuello con la leyenda 1987, tatuaje en la mano derecha con la figura de huesos, tatuaje en el dedo pulgar izquierdo con la palabra bendecidos, oreja izquierda perforada, usa brackets |
| Prendas de vestir: | pants color: gris, sudadera color: negro, tenis color: negro |
| Autoridades Competentes: | FISCALÍA GENERAL DEL ESTADO DE MICHOACÁN. |

**Si tienes información que ayude a la localización de alguna Persona Desaparecida o No Localizada, comunicate desde México al número telefónico 800 028 7783 o WhatsApp 55 1309 9024 y proporciona toda la información que tengas.**

Gobierno de México | Gobernación Secretaría de Gobernación | CNB Comisión Nacional de Búsqueda

# ALERTA NACIONAL

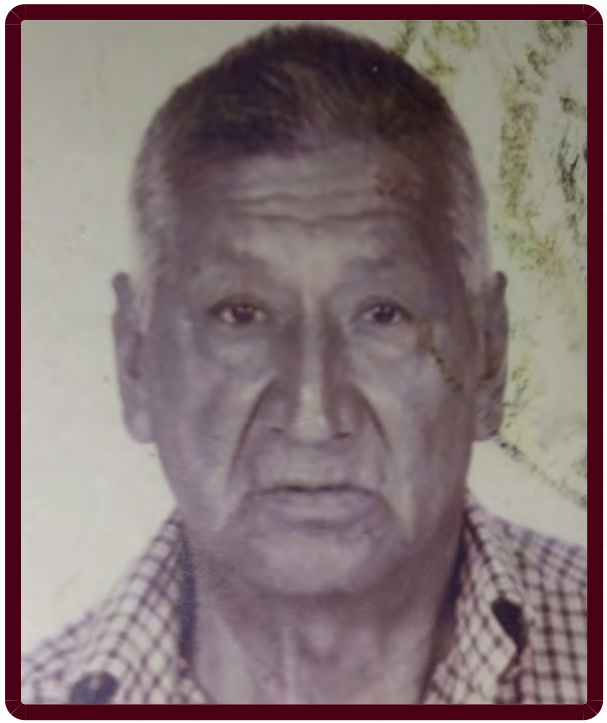

## FICHA DE BÚSQUEDA DE PERSONA DESAPARECIDA

**CARALAMPIO JIMENEZ MENDEZ**
**Folio Único de Identificación**
**FI26-177B147BE-0182-43E0-8794-C192C74E30E6**

**Edad al momento de la desaparición:** 81 **Edad Actual:** 84
**Lugar de nacimiento:** CHIAPAS
**Sexo:** HOMBRE **Genero:** MASCULINO
**Nacionalidad:** MEXICANA **¿Habla español?:** SI
**Idioma o lengua indígena:** SIN DATO **Discapacidad:** NO
**Fecha de hechos:** 01/03/2023 **Hora de hechos:** 10:00 **Fecha de percato:** 01/03/2023 **Hora de percato:** 10:00
**Lugar de los hechos:** ESTADO: CHIAPAS , MUNICIPIO: TUXTLA GUTIÉRREZ
**Carpeta de investigación** R.A. 0180-101-3003-2024

### DATOS

| | |
|---|---|
| Características físicas: | complexion: mediana, cara: cuadrado, color de la piel: moreno, ojos: negros pequeños, boca: mediana, labios: delgados, estatura: 155 cm, peso: 63kg |
| Señas particulares: | NINGUNA |
| Prendas de vestir: | SIN DATO |
| Autoridades Competentes: | FISCALÍA GENERAL DEL ESTADO DE CHIAPAS. |

ALERTA NACIONAL

La información que se visualiza de la persona desaparecida o no localizada, es recibida e integrada por las autoridades de la Federación y de las Entidades Federativas competentes, por lo que cualquier información que se visualice, puede ser con la autoridad de origen.

**Si tienes información que ayude a la localización de alguna Persona Desaparecida o No Localizada, comunicate desde México al número telefónico 800 028 7783 o WhatsApp 55 1309 9024 y proporciona toda la información que tengas.**

Gobierno de México | Gobernación Secretaría de Gobernación | CNB Comisión Nacional de Búsqueda

# ALERTA NACIONAL



ALERTA NACIONAL

La información que se visualiza de la persona desaparecida o no localizada, es recibida e integrada por las autoridades de la Federación y de las Entidades Federativas competentes, por lo que cualquier información que se visualice, puede ser con la autoridad de origen.

## FICHA DE BÚSQUEDA DE PERSONA DESAPARECIDA

**CAROLINA LOPEZ GUTIERREZ**
**Folio Único de Identificación**
**FI26-12E01CDC6-303B-4C10-BB11-936D7AC61EC0**

**Edad al momento de la desaparición:** 34 **Edad Actual:** 34
**Lugar de nacimiento:** TAMAULIPAS
**Sexo:** MUJER **Genero:** FEMENINO
**Nacionalidad:** MEXICANA **¿Habla español?:** SI
**Idioma o lengua indígena:** SIN DATO **Discapacidad:** NO
**Fecha de hechos:** 25/08/2026 **Hora de hechos:** 00:00 **Fecha de percato:** 25/08/2026 **Hora de percato:** 00:00
**Lugar de los hechos:** ESTADO: TAMAULIPAS , MUNICIPIO: REYNOSA
**Carpeta de investigación** FGJT/FEIDDFP/REY/UE1/00301/2026

### DATOS

| | |
|---|---|
| Características físicas: | complexion: robusta, cara: ovalado, color de la piel: moreno, cabello: negro mediano liso, ojos: cafés grandes, nariz: achatada, boca: pequeña, labios: medianos, estatura: 165 cm, peso: 100kg |
| Señas particulares: | en antebrazo izquierdo parte interna la leyenda mara |
| Prendas de vestir: | SIN DATO |
| Autoridades Competentes: | FISCALÍA GENERAL DE JUSTICIA DEL ESTADO DE TAMAULIPAS. |

**Si tienes información que ayude a la localización de alguna Persona Desaparecida o No Localizada, comunicate desde México al número telefónico 800 028 7783 o WhatsApp 55 1309 9024 y proporciona toda la información que tengas.**

Gobierno de México | Gobernación Secretaría de Gobernación | CNB Comisión Nacional de Búsqueda

# ALERTA NACIONAL

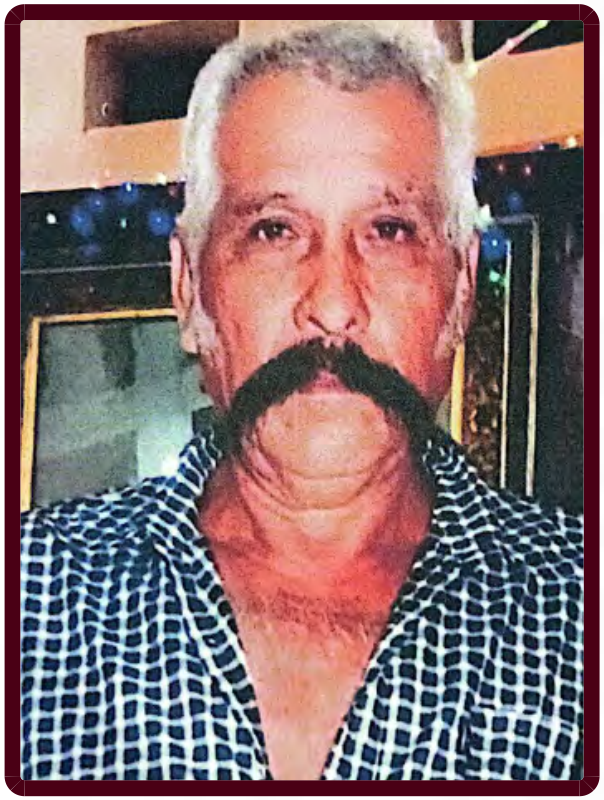

ALERTA NACIONAL

La información que se visualiza de la persona desaparecida o no localizada, es recibida e integrada por las autoridades de la Federación y de las Entidades Federativas competentes, por lo que cualquier información que se visualice, puede ser con la autoridad de origen.

## FICHA DE BÚSQUEDA DE PERSONA DESAPARECIDA

**CELERINO VALDOVINOS MALDONADO**
**Folio Único de Identificación**
**FI26-1030937CE-5539-4E6D-8F03-2C581A1170F1**

**Edad al momento de la desaparición:** 71 **Edad Actual:** 72
**Lugar de nacimiento:** GUERRERO
**Sexo:** HOMBRE **Genero:** MASCULINO
**Nacionalidad:** MEXICANA **¿Habla español?:** SI
**Idioma o lengua indígena:** SIN DATO **Discapacidad:** NO
**Fecha de hechos:** 14/03/2025 **Hora de hechos:** 13:49 **Fecha de percato:** 14/03/2025 **Hora de percato:** 13:49
**Lugar de los hechos:** ESTADO: CHIAPAS , MUNICIPIO: MAPASTEPEC
**Carpeta de investigación** 0100-051-0716-2025

## DATOS

| | |
|---|---|
| Características físicas: | complexion: mediana, cara: redondo, color de la piel: moreno, cabello: entrecano corto liso, ojos: cafés medianos, nariz: alomada, boca: mediana, labios: gruesos, estatura: 184 cm, peso: 90kg |
| Señas particulares: | NINGUNA |
| Prendas de vestir: | camisa color: azul cielo, pantalón color: azul |
| Autoridades Competentes: | FISCALÍA GENERAL DEL ESTADO DE CHIAPAS. |

**Si tienes información que ayude a la localización de alguna Persona Desaparecida o No Localizada, comunicate desde México al número telefónico 800 028 7783 o WhatsApp 55 1309 9024 y proporciona toda la información que tengas.**

Gobierno de México | Gobernación Secretaría de Gobernación | CNB Comisión Nacional de Búsqueda

# ALERTA NACIONAL



ALERTA NACIONAL

La información que se visualiza de la persona desaparecida o no localizada, es recibida e integrada por las autoridades de la Federación y de las Entidades Federativas competentes, por lo que cualquier información que se visualice, puede ser con la autoridad de origen.

## FICHA DE BÚSQUEDA DE PERSONA DESAPARECIDA

**CHRISTIAN ALEJANDRO CASTRO PEÑA**
**Folio Único de Identificación**
**FI26-18499D48C-D116-4699-B6AA-01E29F7AD6D5**

**Edad al momento de la desaparición:** 15 **Edad Actual:** 15
**Lugar de nacimiento:** NAYARIT
**Sexo:** HOMBRE **Genero:** MASCULINO
**Nacionalidad:** MEXICANA **¿Habla español?:** SI
**Idioma o lengua indígena:** SIN DATO **Discapacidad:** NO
**Fecha de hechos:** 25/07/2026 **Hora de hechos:** 22:00 **Fecha de percato:** 26/07/2026 **Hora de percato:** 01:11
**Lugar de los hechos:** ESTADO: SONORA , MUNICIPIO: GUAYMAS
**Carpeta de investigación** CI/GUA/174/174/01448/7-2026

### DATOS

| | |
|---|---|
| Características físicas: | complexion: delgada, cara: ovalado, color de la piel: blanco, cabello: castaño claro corto liso, ojos: cafés medianos, nariz: recta, boca: mediana, labios: medianos, estatura: 190 cm, peso: 71kg |
| Señas particulares: | tiene trabajo dental de brackets |
| Prendas de vestir: | camiseta color: negro, tenis color: negro |
| Autoridades Competentes: | FISCALÍA GENERAL DE JUSTICIA DEL ESTADO DE SONORA. |

**Si tienes información que ayude a la localización de alguna Persona Desaparecida o No Localizada, comunicate desde México al número telefónico 800 028 7783 o WhatsApp 55 1309 9024 y proporciona toda la información que tengas.**

Gobierno de México | Gobernación Secretaría de Gobernación | CNB Comisión Nacional de Búsqueda

# ALERTA NACIONAL



ALERTA NACIONAL

## FICHA DE BÚSQUEDA DE PERSONA DESAPARECIDA

**CLAUDIO DE JESUS SANCHEZ CAMACHO**
**Folio Único de Identificación**
**FI26-1F4F202F7-FB9C-4038-96F7-038FE81964FD**

**Edad al momento de la desaparición:** 37 **Edad Actual:** 37
**Lugar de nacimiento:** PUEBLA
**Sexo:** HOMBRE **Genero:** MASCULINO
**Nacionalidad:** MEXICANA **¿Habla español?:** SI
**Idioma o lengua indígena:** CASTELLANO **Discapacidad:** NO
**Fecha de hechos:** 06/08/2026 **Hora de hechos:** 19:00 **Fecha de percato:** 06/08/2026 **Hora de percato:** 19:00
**Lugar de los hechos:** ESTADO: PUEBLA , MUNICIPIO: ACAJETE
**Carpeta de investigación** FGEP/CDI/FEIDDFPDCP/DESAPARECIDOS.L-I/001113/2026

| DATOS | |
|---|---|
| Características físicas: | complexion: delgada, cara: ovalado, color de la piel: moreno, cabello: negro corto liso, ojos: cafés medianos, nariz: recta, boca: mediana, labios: gruesos, estatura: 185 cm, peso: 85kg |
| Señas particulares: | sirena, espalda con una fecha que se desconoce, cicatriz de aproximadamente 1 centimetro ubicado en ceja izquierda, cicatriz de aproximadamente 12 centimetros ubicado en region genital, tatuaje de aproximadamente 15 centimetros de una figura de sirena de color negro ubicado en antebrazo derecho, dos tatuajes de aproximadamente 10 centimetros de la figura de anubis en color negro ubicados en brazo y hombro derecho respectivamente, tatuaje de aproximadamente 5 centimetros con el nombre de lupe , tatuaje de aproximadamente 5 cm de una fecha sin especificar en numeros romanos |
| Prendas de vestir: | SIN DATO |
| Autoridades Competentes: | COMISIÓN DE BÚSQUEDA DE PERSONAS DEL ESTADO DE PUEBLA. |

La información que se visualiza de la persona desaparecida o no localizada, es recibida e integrada por las autoridades de la Federación y de las Entidades Federativas competentes, por lo que cualquier información que se visualice, puede ser con la autoridad de origen.

**Si tienes información que ayude a la localización de alguna Persona Desaparecida o No Localizada, comunicate desde México al número telefónico 800 028 7783 o WhatsApp 55 1309 9024 y proporciona toda la información que tengas.**

Gobierno de México | Gobernación Secretaría de Gobernación | CNB Comisión Nacional de Búsqueda

# ALERTA NACIONAL



## FICHA DE BÚSQUEDA DE PERSONA DESAPARECIDA

**CRISTOPHER ALEXANDER GALINDO GONZALEZ**
**Folio Único de Identificación**
**FI26-1EC667076-2760-4F09-9760-917CD77F6FAE**

**Edad al momento de la desaparición:** 16 **Edad Actual:** 16
**Lugar de nacimiento:** CIUDAD DE MEXICO
**Sexo:** HOMBRE **Genero:** MASCULINO
**Nacionalidad:** MEXICANA **¿Habla español?:** SI
**Idioma o lengua indígena:** SIN DATO **Discapacidad:** NO
**Fecha de hechos:** 24/08/2026 **Hora de hechos:** 15:00 **Fecha de percato:** 24/08/2026 **Hora de percato:** 15:00
**Lugar de los hechos:** ESTADO: CIUDAD DE MEXICO , MUNICIPIO: CUAUHTÉMOC
**Carpeta de investigación** CI-E-FDMDFDBP/C/UI-1 C/D/02217/08-2026

| DATOS | |
|---|---|
| Características físicas: | complexion: delgada, cara: ovalado, color de la piel: blanco, cabello: castaño oscuro corto liso, ojos: cafés pequeños, nariz: achatada, boca: pequeña, labios: delgados, estatura: 160 cm, peso: 65kg |
| Señas particulares: | lunar en el antebrazo izquierdo |
| Prendas de vestir: | SIN DATO |
| Autoridades Competentes: | FISCALÍA GENERAL DE JUSTICIA DE LA CIUDAD DE MÉXICO. |

ALERTA NACIONAL

La información que se visualiza de la persona desaparecida o no localizada, es recibida e integrada por las autoridades de la Federación y de las Entidades Federativas competentes, por lo que cualquier información que se visualice, puede ser con la autoridad de origen.

**Si tienes información que ayude a la localización de alguna Persona Desaparecida o No Localizada, comunicate desde México al número telefónico 800 028 7783 o WhatsApp 55 1309 9024 y proporciona toda la información que tengas.**

Gobierno de México | Gobernación Secretaría de Gobernación | CNB Comisión Nacional de Búsqueda

# ALERTA NACIONAL



ALERTA NACIONAL

La información que se visualiza de la persona desaparecida o no localizada, es recibida e integrada por las autoridades de la Federación y de las Entidades Federativas competentes, por lo que cualquier información que se visualice, puede ser con la autoridad de origen.

## FICHA DE BÚSQUEDA DE PERSONA DESAPARECIDA

**DAVID CUAUHTEMOC CHAVEZ GONZALEZ**
**Folio Único de Identificación**
**FI26-1CF8ED1FB-D908-48D0-B39E-E2A381A4C358**

**Edad al momento de la desaparición:** 37 **Edad Actual:** 37
**Lugar de nacimiento:** JALISCO
**Sexo:** HOMBRE **Genero:** MASCULINO
**Nacionalidad:** MEXICANA **¿Habla español?:** SI
**Idioma o lengua indígena:** SIN DATO **Discapacidad:** NO
**Fecha de hechos:** 25/08/2026 **Hora de hechos:** 23:30 **Fecha de percato:** 25/08/2026 **Hora de percato:** 23:30
**Lugar de los hechos:** ESTADO: JALISCO , MUNICIPIO: GUADALAJARA
**Carpeta de investigación** 52515/2026

| DATOS | |
|---|---|
| Características físicas: | complexion: robusta, cara: ovalado, color de la piel: moreno, cabello: negro corto ondulado, ojos: cafés grandes, nariz: alomada, boca: grande, labios: gruesos, estatura: 170 cm, peso: 80kg |
| Señas particulares: | en el brazo derecho tiene la forma de un leon, en el brazo derecho unas letras egipcias |
| Prendas de vestir: | playera color: negro, tenis color: azul/blanco |
| Autoridades Competentes: | FISCALÍA GENERAL DEL ESTADO DE JALISCO. |

**Si tienes información que ayude a la localización de alguna Persona Desaparecida o No Localizada, comunicate desde México al número telefónico 800 028 7783 o WhatsApp 55 1309 9024 y proporciona toda la información que tengas.**

Gobierno de México | Gobernación Secretaría de Gobernación | CNB Comisión Nacional de Búsqueda

# ALERTA NACIONAL



ALERTA NACIONAL

La información que se visualiza de la persona desaparecida o no localizada, es recibida e integrada por las autoridades de la Federación y de las Entidades Federativas competentes, por lo que cualquier información que se visualice, puede ser con la autoridad de origen.

## FICHA DE BÚSQUEDA DE PERSONA DESAPARECIDA

**DAVID OLVERA ACOSTA**
**Folio Único de Identificación**
**FI26-11A14848D-1323-48E0-B0AA-1A58A179F417**

**Edad al momento de la desaparición:** 38 **Edad Actual:** 38
**Lugar de nacimiento:** GUANAJUATO
**Sexo:** HOMBRE **Genero:** MASCULINO
**Nacionalidad:** MEXICANA **¿Habla español?:** SI
**Idioma o lengua indígena:** SIN DATO **Discapacidad:** SI
**Fecha de hechos:** 12/07/2026 **Hora de hechos:** 13:00 **Fecha de percato:** 14/07/2026 **Hora de percato:** 10:00
**Lugar de los hechos:** ESTADO: GUANAJUATO , MUNICIPIO: APASEO EL GRANDE
**Carpeta de investigación** 82392/2026

## DATOS

| | |
|---|---|
| Características físicas: | complexion: delgada, cara: ovalado, color de la piel: trigueño, cabello: negro corto liso, ojos: cafés medianos, nariz: recta, boca: mediana, labios: gruesos, estatura: 165 cm, peso: 60kg |
| Señas particulares: | una cruz y alas debajo de la cruz un tribal en la espalda, el nombre de david en mano derecha, en pecho una corona y el nombre jaqui, tatuaje de un aguila en la espalda, sin mencionar que lado, tatuaje en el torax la leyenda david olvera, sin mencionar que lado |
| Prendas de vestir: | pants color: gris, playera color: blanco |
| Autoridades Competentes: | FISCALÍA GENERAL DEL ESTADO DE GUANAJUATO. |

**Si tienes información que ayude a la localización de alguna Persona Desaparecida o No Localizada, comunicate desde México al número telefónico 800 028 7783 o WhatsApp 55 1309 9024 y proporciona toda la información que tengas.**

Gobierno de México | Gobernación | CNB COMISIÓN NACIONAL DE BÚSQUEDA

# ALERTA NACIONAL




ALERTA NACIONAL

La información que se visualiza de la persona desaparecida o no localizada, es recibida e integrada por las autoridades de la Federación y de las Entidades Federativas competentes, por lo que cualquier información que se visualice, puede ser con la autoridad de origen.

## FICHA DE BÚSQUEDA DE PERSONA DESAPARECIDA

**DIEGO EDWIN LOBERA GUTIERREZ**
**Folio Único de Identificación**
**FI26-191E0F866-2D8E-48B6-A03D-24650F7E7C1B**

**Edad al momento de la desaparición:** 33 **Edad Actual:** 33
**Lugar de nacimiento:** CIUDAD DE MEXICO
**Sexo:** HOMBRE **Genero:** MASCULINO
**Nacionalidad:** MEXICANA **¿Habla español?:** SI
**Idioma o lengua indígena:** SIN DATO **Discapacidad:** NO
**Fecha de hechos:** 06/05/2026 **Hora de hechos:** 11:30 **Fecha de percato:** 06/05/2026 **Hora de percato:** 11:30
**Lugar de los hechos:** ESTADO: CIUDAD DE MEXICO , MUNICIPIO: XOCHIMILCO
**Carpeta de investigación** CI-E-FIPEDE/C/UI-1 S/D/00048/08-2026

### DATOS

| | |
|---|---|
| Características físicas: | complexion: delgada, cara: ovalado, color de la piel: moreno, cabello: negro corto ondulado, ojos: negros medianos, nariz: recta, boca: mediana, labios: delgados, estatura: 170 cm |
| Señas particulares: | cicatrices de varicela en la cara |
| Prendas de vestir: | SIN DATO |
| Autoridades Competentes: | FISCALÍA GENERAL DE JUSTICIA DE LA CIUDAD DE MÉXICO. |

**Si tienes información que ayude a la localización de alguna Persona Desaparecida o No Localizada, comunicate desde México al número telefónico 800 028 7783 o WhatsApp 55 1309 9024 y proporciona toda la información que tengas.**

Gobierno de México | Gobernación Secretaría de Gobernación | CNB Comisión Nacional de Búsqueda

# ALERTA NACIONAL

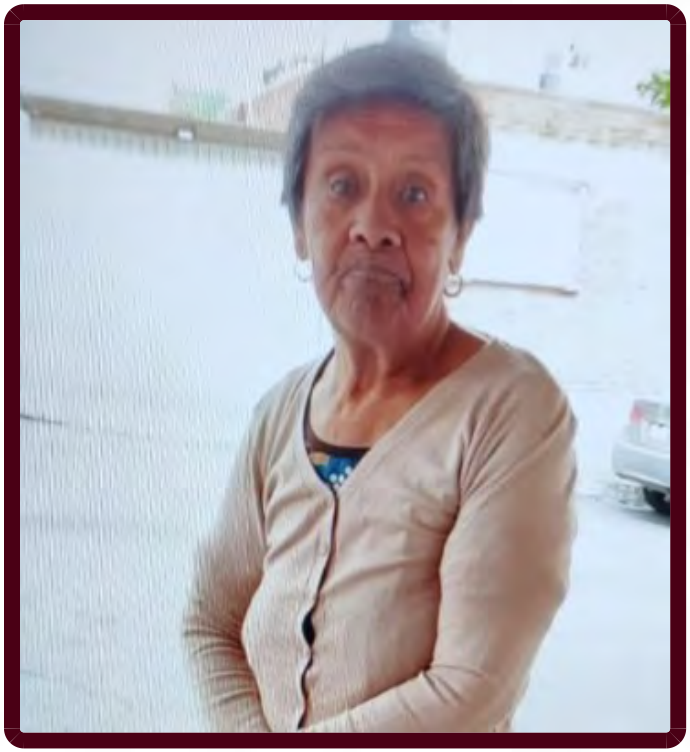

## FICHA DE BÚSQUEDA DE PERSONA DESAPARECIDA

**EVANGELINA HERNANDEZ NOGALES**
**Folio Único de Identificación**
**FI26-14E2ED0BB-0460-4C9C-8997-398053D1A9E3**

**Edad al momento de la desaparición:** 77 **Edad Actual:** 77
**Lugar de nacimiento:** CIUDAD DE MEXICO
**Sexo:** MUJER **Genero:** FEMENINO
**Nacionalidad:** MEXICANA **¿Habla español?:** SI
**Idioma o lengua indígena:** SIN DATO **Discapacidad:** SI
**Fecha de hechos:** 27/08/2026 **Hora de hechos:** 10:57 **Fecha de percato:** 27/08/2026 **Hora de percato:** 10:57
**Lugar de los hechos:** ESTADO: CIUDAD DE MEXICO , MUNICIPIO: CUAUHTÉMOC
**Carpeta de investigación** CI-E-FDMDFDBP/C/UI-1 C/D/02218/08-2026

### DATOS

| | |
|---|---|
| Características físicas: | complexion: delgada, cara: redondo, color de la piel: moreno, cabello: entrecano corto liso, ojos: cafés pequeños, nariz: achatada, boca: mediana, labios: delgados, estatura: 165 cm, peso: 55kg |
| Señas particulares: | solamente tiene un diente en la parte inferior |
| Prendas de vestir: | SIN DATO |
| Autoridades Competentes: | FISCALÍA GENERAL DE JUSTICIA DE LA CIUDAD DE MÉXICO. |

ALERTA NACIONAL

La información que se visualiza de la persona desaparecida o no localizada, es recibida e integrada por las autoridades de la Federación y de las Entidades Federativas competentes, por lo que cualquier información que se visualice, puede ser con la autoridad de origen.

**Si tienes información que ayude a la localización de alguna Persona Desaparecida o No Localizada, comunicate desde México al número telefónico 800 028 7783 o WhatsApp 55 1309 9024 y proporciona toda la información que tengas.**

Gobierno de México | Gobernación Secretaría de Gobernación | CNB Comisión Nacional de Búsqueda

# ALERTA NACIONAL



ALERTA NACIONAL

La información que se visualiza de la persona desaparecida o no localizada, es recibida e integrada por las autoridades de la Federación y de las Entidades Federativas competentes, por lo que cualquier información que se visualice, puede ser con la autoridad de origen.

## FICHA DE BÚSQUEDA DE PERSONA DESAPARECIDA

**FABRICIO GARCIA GONZALEZ**
**Folio Único de Identificación**
**FI26-1EE86F816-FD93-4AF0-A3F1-02B9BDF000CB**

**Edad al momento de la desaparición:** 15 **Edad Actual:** 17
**Lugar de nacimiento:** CHIAPAS
**Sexo:** HOMBRE **Genero:** MASCULINO
**Nacionalidad:** MEXICANA **¿Habla español?:** SI
**Idioma o lengua indígena:** SIN DATO **Discapacidad:** NO
**Fecha de hechos:** 02/08/2024 **Hora de hechos:** 01:00 **Fecha de percato:** 02/08/2024 **Hora de percato:** 01:00
**Lugar de los hechos:** ESTADO: CHIAPAS , MUNICIPIO: COPAINALÁ
**Carpeta de investigación** 0025-101-3003-2025

## DATOS

| | |
|---|---|
| Características físicas: | complexion: delgada, cara: redondo, color de la piel: moreno, cabello: negro rapado ondulado, ojos: cafés medianos, nariz: achatada, boca: grande, labios: medianos, estatura: 165 cm, peso: 60kg |
| Señas particulares: | tatuajes de una pistola en el cuello de lado izquierdo., tatuaje la imagen de un beso en el pecho del lado izquierdo, tatuajes unas raices en el abdomen. , cicatriz en la cara de lado izquierdo, lunar en el lado izquierdo de la nariz. |
| Prendas de vestir: | SIN DATO |
| Autoridades Competentes: | FISCALÍA GENERAL DEL ESTADO DE CHIAPAS. |

**Si tienes información que ayude a la localización de alguna Persona Desaparecida o No Localizada, comunicate desde México al número telefónico 800 028 7783 o WhatsApp 55 1309 9024 y proporciona toda la información que tengas.**

Gobierno de México | Gobernación Secretaría de Gobernación | CNB Comisión Nacional de Búsqueda

# ALERTA NACIONAL

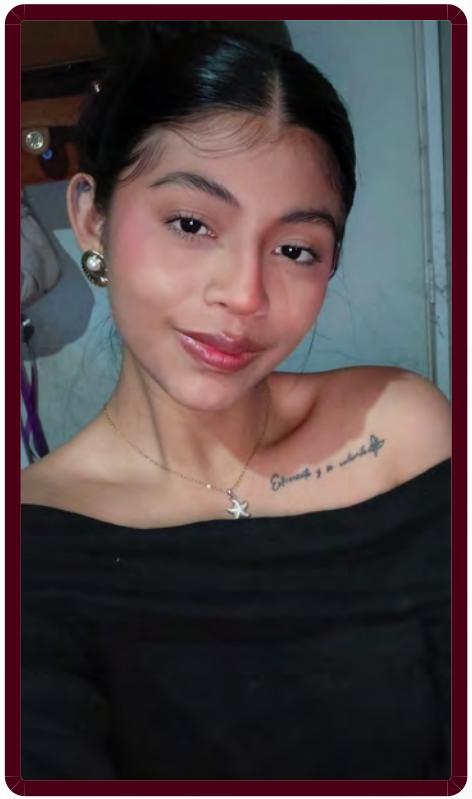

ALERTA NACIONAL

La información que se visualiza de la persona desaparecida o no localizada, es recibida e integrada por las autoridades de la Federación y de las Entidades Federativas competentes, por lo que cualquier información que se visualice, puede ser con la autoridad de origen.

## FICHA DE BÚSQUEDA DE PERSONA DESAPARECIDA

**FERNANDA MONSSERRAT PERERA NAH**
**Folio Único de Identificación**
**FI26-142821700-A130-44AE-965C-AF6C43E3AED6**

**Edad al momento de la desaparición:** 24 **Edad Actual:** 24
**Lugar de nacimiento:** YUCATAN
**Sexo:** MUJER **Genero:** FEMENINO
**Nacionalidad:** MEXICANA **¿Habla español?:** SIN DATO
**Idioma o lengua indígena:** SIN DATO **Discapacidad:** NO
**Fecha de hechos:** 19/08/2026 **Hora de hechos:** 22:00 **Fecha de percato:** 20/08/2026 **Hora de percato:** 06:00
**Lugar de los hechos:** ESTADO: YUCATAN , MUNICIPIO: MAXCANÚ
**Carpeta de investigación** F6/116/2026

## DATOS

| | |
|---|---|
| Características físicas: | complexion: delgada, cara: redondo, color de la piel: moreno, cabello: negro corto liso, labios: gruesos, estatura: 150 cm, peso: 58kg |
| Señas particulares: | tatuaje con la imagen de una flor de alcatraz en el cartilago superior de la oreja derecha, tatuaje debajo de la clavicula izquierda con la leyenda esfuerzate y se valiente con una mariposa al final de la frase, tatuaje de forma vertical en la espalda con la imagen de dos dragones encontrados con un sol al centro, tatuaje a la altura del biceps del brazo izquierdo con la imagen de un cerebro en tinta roja y debajo unas hojas con un corazon todos atravesados con una flecha en forma vertical, tatuaje en la cara externa del antebrazo derecho con la imagen de unas flores, tatuaje en el muslo derecho con la imagen de un dragon, tatuaje en la parte inferior de la espinilla de la pierna izquierda con la imagen de un dragon, arete en el orificio nasal derecho |
| Prendas de vestir: | shorts color: azul, sueter color: negro |
| Autoridades Competentes: | FISCALÍA GENERAL DEL ESTADO DE YUCATÁN. |

**Si tienes información que ayude a la localización de alguna Persona Desaparecida o No Localizada, comunicate desde México al número telefónico 800 028 7783 o WhatsApp 55 1309 9024 y proporciona toda la información que tengas.**

Gobierno de México | Gobernación Secretaría de Gobernación | CNB Comisión Nacional de Búsqueda

# ALERTA NACIONAL



## FICHA DE BÚSQUEDA DE PERSONA DESAPARECIDA

**FRANCISCO MORALES GALLEGOS**
**Folio Único de Identificación**
**FI26-120A91A23-ABF7-404C-B798-60B502C7D4CD**

**Edad al momento de la desaparición:** 37 **Edad Actual:** 39
**Lugar de nacimiento:** CHIAPAS
**Sexo:** HOMBRE **Genero:** MASCULINO
**Nacionalidad:** MEXICANA **¿Habla español?:** SI
**Idioma o lengua indígena:** SIN DATO **Discapacidad:** NO
**Fecha de hechos:** 06/10/2024 **Hora de hechos:** 22:00 **Fecha de percato:** 06/10/2024 **Hora de percato:** 22:00
**Lugar de los hechos:** ESTADO: CHIAPAS , MUNICIPIO: TUXTLA GUTIÉRREZ
**Carpeta de investigación** 0177-101-3003-2024

| DATOS | |
|---|---|
| Características físicas: | complexion: delgada, color de la piel: moreno, cabello: negro corto liso, nariz: achatada, boca: mediana, labios: delgados, estatura: 150 cm, peso: 50kg |
| Señas particulares: | tatuaje en la frente de color negro el numero 18., tatuajes en el cuerpo desconoce las figuras., cicatricez por cortada en ambas manos. |
| Prendas de vestir: | camisa color: negro, pantalón color: negro, tenis color: blanco |
| Autoridades Competentes: | FISCALÍA GENERAL DEL ESTADO DE CHIAPAS. |

ALERTA NACIONAL

La información que se visualiza de la persona desaparecida o no localizada, es recibida e integrada por las autoridades de la Federación y de las Entidades Federativas competentes, por lo que cualquier información que se visualice, puede ser con la autoridad de origen.

**Si tienes información que ayude a la localización de alguna Persona Desaparecida o No Localizada, comunicate desde México al número telefónico 800 028 7783 o WhatsApp 55 1309 9024 y proporciona toda la información que tengas.**

Gobierno de México | Gobernación Secretaría de Gobernación | CNB Comisión Nacional de Búsqueda

# ALERTA NACIONAL



ALERTA NACIONAL

La información que se visualiza de la persona desaparecida o no localizada, es recibida e integrada por las autoridades de la Federación y de las Entidades Federativas competentes, por lo que cualquier información que se visualice, puede ser con la autoridad de origen.

## FICHA DE BÚSQUEDA DE PERSONA DESAPARECIDA

**GLENDA CITLALLY OLIVERA MIGUEL**
**Folio Único de Identificación**
**FI26-12712005A-B75C-492E-8C51-C7F840B8B646**

**Edad al momento de la desaparición:** 33 **Edad Actual:** 34
**Lugar de nacimiento:** CHIAPAS
**Sexo:** MUJER **Genero:** FEMENINO
**Nacionalidad:** MEXICANA **¿Habla español?:** SI
**Idioma o lengua indígena:** SIN DATO **Discapacidad:** NO
**Fecha de hechos:** 23/10/2024 **Hora de hechos:** 00:00 **Fecha de percato:** 23/10/2024 **Hora de percato:** 00:00
**Lugar de los hechos:** ESTADO: TAMAULIPAS , MUNICIPIO: NUEVO LAREDO
**Carpeta de investigación** FGJT/FEIDDFP/NLD/UE1/00166/2024

### DATOS

| | |
|---|---|
| Características físicas: | complexion: robusta, cara: redondo, color de la piel: moreno, cabello: negro mediano liso, ojos: cafés grandes, nariz: recta, boca: mediana, labios: gruesos, estatura: 160 cm, peso: 90kg |
| Señas particulares: | tatuaje en el brazo izquierdo la figura de un fantasma, tatuaje en el abdomen la figura de tres muñecas, tatuaje en la pierna derecha la figura de dos caras |
| Prendas de vestir: | playera color: blanco, shorts color: negro, tenis color: crema |
| Autoridades Competentes: | FISCALÍA GENERAL DE JUSTICIA DEL ESTADO DE TAMAULIPAS. |

**Si tienes información que ayude a la localización de alguna Persona Desaparecida o No Localizada, comunicate desde México al número telefónico 800 028 7783 o WhatsApp 55 1309 9024 y proporciona toda la información que tengas.**

Gobierno de México | Gobernación Secretaría de Gobernación | CNB Comisión Nacional de Búsqueda

# ALERTA NACIONAL

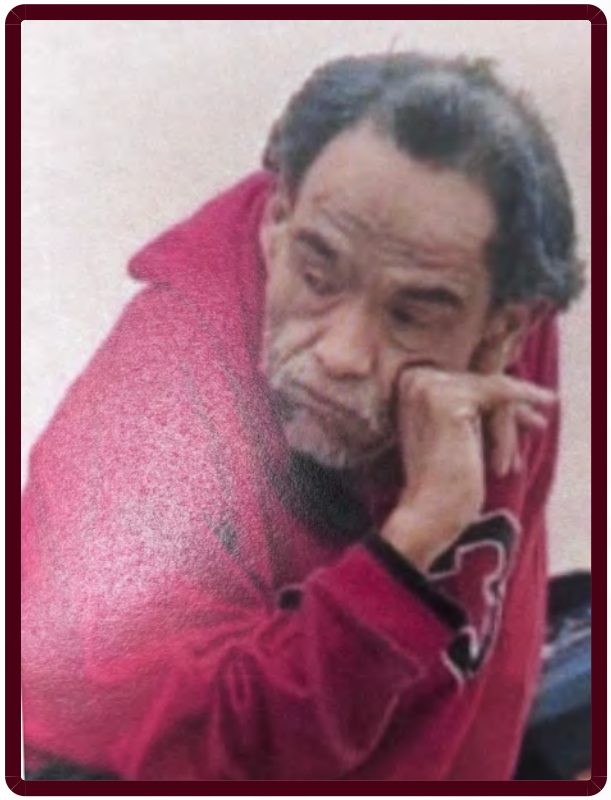

ALERTA NACIONAL

La información que se visualiza de la persona desaparecida o no localizada, es recibida e integrada por las autoridades de la Federación y de las Entidades Federativas competentes, por lo que cualquier información que se visualice, puede ser con la autoridad de origen.

## FICHA DE BÚSQUEDA DE PERSONA DESAPARECIDA

**HUGO PEREZ APOLINAR**
**Folio Único de Identificación**
**FI26-145104F14-2981-4EBB-9865-08F4E0ED56B8**

**Edad al momento de la desaparición:** 52 **Edad Actual:** 52
**Lugar de nacimiento:** CIUDAD DE MEXICO
**Sexo:** HOMBRE **Genero:** MASCULINO
**Nacionalidad:** MEXICANA **¿Habla español?:** SI
**Idioma o lengua indígena:** SIN DATO **Discapacidad:** SI
**Fecha de hechos:** 25/08/2026 **Hora de hechos:** 09:00 **Fecha de percato:** 25/08/2026 **Hora de percato:** 09:00
**Lugar de los hechos:** ESTADO: CIUDAD DE MEXICO , MUNICIPIO: GUSTAVO A. MADERO
**Carpeta de investigación** CI-E-FDMDFDBP/C/UI-2 C/D/02206/08-2026

## DATOS

| | |
|---|---|
| Características físicas: | complexion: delgada, cara: redondo, color de la piel: moreno, cabello: negro corto liso, ojos: cafés pequeños, nariz: recta, boca: pequeña, estatura: 175 cm, peso: 80kg |
| Señas particulares: | dedo indice de mano derecha fracturado. |
| Prendas de vestir: | SIN DATO |
| Autoridades Competentes: | FISCALÍA GENERAL DE JUSTICIA DE LA CIUDAD DE MÉXICO. |

**Si tienes información que ayude a la localización de alguna Persona Desaparecida o No Localizada, comunicate desde México al número telefónico 800 028 7783 o WhatsApp 55 1309 9024 y proporciona toda la información que tengas.**

Gobierno de México | Gobernación Secretaría de Gobernación | CNB Comisión Nacional de Búsqueda

# ALERTA NACIONAL



ALERTA NACIONAL

La información que se visualiza de la persona desaparecida o no localizada, es recibida e integrada por las autoridades de la Federación y de las Entidades Federativas competentes, por lo que cualquier información que se visualice, puede ser con la autoridad de origen.

## FICHA DE BÚSQUEDA DE PERSONA DESAPARECIDA

**ISAAC BERNARDO ANDRADE ANDRADE**
**Folio Único de Identificación**
**FI26-1E335635D-ED53-423D-B8DA-F1E896B607A7**

**Edad al momento de la desaparición:** 35 **Edad Actual:** 35
**Lugar de nacimiento:** SONORA
**Sexo:** HOMBRE **Genero:** MASCULINO
**Nacionalidad:** MEXICANA **¿Habla español?:** SI
**Idioma o lengua indígena:** SIN DATO **Discapacidad:** NO
**Fecha de hechos:** 16/08/2026 **Hora de hechos:** 12:00 **Fecha de percato:** 17/08/2026 **Hora de percato:** 12:00
**Lugar de los hechos:** ESTADO: SONORA , MUNICIPIO: HERMOSILLO
**Carpeta de investigación** CI/HER/021/05/00437/8-2026

## DATOS

| | |
|---|---|
| Características físicas: | complexion: delgada, cara: ovalado, color de la piel: trigueño, ojos: negros grandes, nariz: recta, boca: grande, labios: delgados, estatura: 174 cm, peso: 70kg |
| Señas particulares: | tatuaje de un beso en el cuello de lado izquierdo, tatuaje en los brazos con el nombre de camila y en el otro brazo dayron, tatuaje en el omoplato izquierdo una foto con las palabra cam, tatuaje en el omoplato derecho una flor con el nombre de esther madre mia, tatuaje en el pecho de lado izquierdo un escudo que dice estados unidos mexicanos |
| Prendas de vestir: | SIN DATO |
| Autoridades Competentes: | FISCALÍA GENERAL DE JUSTICIA DEL ESTADO DE SONORA. |

**Si tienes información que ayude a la localización de alguna Persona Desaparecida o No Localizada, comunicate desde México al número telefónico 800 028 7783 o WhatsApp 55 1309 9024 y proporciona toda la información que tengas.**

Gobierno de México | Gobernación Secretaría de Gobernación | CNB Comisión Nacional de Búsqueda

# ALERTA NACIONAL



ALERTA NACIONAL

La información que se visualiza de la persona desaparecida o no localizada, es recibida e integrada por las autoridades de la Federación y de las Entidades Federativas competentes, por lo que cualquier información que se visualice, puede ser con la autoridad de origen.

## FICHA DE BÚSQUEDA DE PERSONA DESAPARECIDA

**JHOVANY DE JESUS SANCHEZ GARCIA**
**Folio Único de Identificación**
**FI26-1A7344AEF-C8E7-47BF-B00C-58CA8C48B1E6**

**Edad al momento de la desaparición:** 27 **Edad Actual:** 27
**Lugar de nacimiento:** ESTADO DE MEXICO
**Sexo:** HOMBRE **Genero:** MASCULINO
**Nacionalidad:** MEXICANA **¿Habla español?:** SI
**Idioma o lengua indígena:** SIN DATO **Discapacidad:** NO
**Fecha de hechos:** 23/01/2026 **Hora de hechos:** 20:00 **Fecha de percato:** 24/01/2026 **Hora de percato:** 19:00
**Lugar de los hechos:** ESTADO: ESTADO DE MEXICO , MUNICIPIO: TECÁMAC
**Carpeta de investigación** TOL/FPD/FPD/107/022811/26/01

### DATOS

| | |
|---|---|
| Características físicas: | complexion: robusta, cara: ovalado, color de la piel: moreno, cabello: castaño oscuro corto ondulado, ojos: cafés medianos, nariz: achatada, boca: mediana, estatura: 175 cm, peso: 80kg |
| Señas particulares: | lunar en ombligo |
| Prendas de vestir: | SIN DATO |
| Autoridades Competentes: | FISCALÍA GENERAL DE JUSTICIA DEL ESTADO DE MÉXICO. |

**Si tienes información que ayude a la localización de alguna Persona Desaparecida o No Localizada, comunicate desde México al número telefónico 800 028 7783 o WhatsApp 55 1309 9024 y proporciona toda la información que tengas.**

Gobierno de México | Gobernación Secretaría de Gobernación | CNB Comisión Nacional de Búsqueda

# ALERTA NACIONAL



ALERTA NACIONAL

La información que se visualiza de la persona desaparecida o no localizada, es recibida e integrada por las autoridades de la Federación y de las Entidades Federativas competentes, por lo que cualquier información que se visualice, puede ser con la autoridad de origen.

## FICHA DE BÚSQUEDA DE PERSONA DESAPARECIDA

**JOSE ALBERTO CALDERON GARCIA**
**Folio Único de Identificación**
**FI26-1F8FEFD6F-DFF4-4849-9D12-3F8DAA160E85**

**Edad al momento de la desaparición:** 39 **Edad Actual:** 46
**Lugar de nacimiento:** GUANAJUATO
**Sexo:** HOMBRE **Genero:** MASCULINO
**Nacionalidad:** MEXICANA **¿Habla español?:** SIN DATO
**Idioma o lengua indígena:** SIN DATO **Discapacidad:** NO
**Fecha de hechos:** 04/04/2020 **Hora de hechos:** 17:00 **Fecha de percato:** 04/04/2020 **Hora de percato:** 17:00
**Lugar de los hechos:** ESTADO: GUANAJUATO , MUNICIPIO: URIANGATO
**Carpeta de investigación** 39627/2020

## DATOS

| | |
|---|---|
| Características físicas: | complexion: delgada, cara: ovalado, color de la piel: moreno, cabello: castaño oscuro corto liso, ojos: cafés pequeños, nariz: alomada, boca: grande, labios: delgados, estatura: 180 cm |
| Señas particulares: | mejilla derecha, dos lunares en la mejilla derecha, lunar en la barbilla, cicatriz en la cara del lado izquierdo a un costado del ojo |
| Prendas de vestir: | pantalón color: azul, playera |
| Autoridades Competentes: | FISCALÍA GENERAL DEL ESTADO DE GUANAJUATO. |

**Si tienes información que ayude a la localización de alguna Persona Desaparecida o No Localizada, comunicate desde México al número telefónico 800 028 7783 o WhatsApp 55 1309 9024 y proporciona toda la información que tengas.**

Gobierno de México | Gobernación Secretaría de Gobernación | CNB Comisión Nacional de Búsqueda

# ALERTA NACIONAL



ALERTA NACIONAL

La información que se visualiza de la persona desaparecida o no localizada, es recibida e integrada por las autoridades de la Federación y de las Entidades Federativas competentes, por lo que cualquier información que se visualice, puede ser con la autoridad de origen.

## FICHA DE BÚSQUEDA DE PERSONA DESAPARECIDA

**JOSE LUIS JUAREZ GONZALEZ**
**Folio Único de Identificación**
**FI26-1AC8EB30F-47BC-495D-BD15-317B996BF1CA**

**Edad al momento de la desaparición:** 39 **Edad Actual:** 39
**Lugar de nacimiento:** JALISCO
**Sexo:** HOMBRE **Genero:** MASCULINO
**Nacionalidad:** MEXICANA **¿Habla español?:** SI
**Idioma o lengua indígena:** SIN DATO **Discapacidad:** NO
**Fecha de hechos:** 23/08/2026 **Hora de hechos:** 04:00 **Fecha de percato:** 23/08/2026 **Hora de percato:** 04:00
**Lugar de los hechos:** ESTADO: JALISCO , MUNICIPIO: LAGOS DE MORENO
**Carpeta de investigación** 1906/2026

## DATOS

| | |
|---|---|
| Características físicas: | complexion: mediana, color de la piel: moreno, ojos: cafés medianos, nariz: achatada, boca: mediana, labios: medianos, estatura: 160 cm, peso: 75kg |
| Señas particulares: | cicatriz quirurgica en abdomen desde hace 25 años, cicatriz traumatica en abdomen en la parte superior del ombligo, tatuaje en el pecho del lado izquierdo tiene un rostro de su hijo con el nombre de dewey en tinta negra, de aproximadamente 10 cm de largo por 7 cm de ancho, tatuaje en el pecho del lado derecho el rostro de una niña y el nombre de wendy en tinta negra y de 10 cm de largo por 7 cm de ancho aproximadamente, tatuaje en el antebrazo derecho tiene a san judas tadeo en tintas de color verde, amarillo y cafe con medidas de 12 cm de largo y 8 cm de ancho aproximadamente, tatuaje en el antebrazo izquierdo 4 mascaras de la lucha libre en tinta negra con medidas de 5 cm por 3 cm cada una y a un costado el rostro de una niña en tinta negra con medidas de 8 cm de largo por 5 cm de ancho, tatuaje en la pierna, desconociendo cual, en la parte superior de la rodilla tiene juarez en tinta negra con medidas de 10 cm de largo por 3 cm de ancho y abajo de la rodilla tiene un tatuaje en tinta negra desconociendo cual sea |
| Prendas de vestir: | calcetin color: negro, camiseta color: blanco, pantalón color: azul marino |
| Autoridades Competentes: | FISCALÍA GENERAL DEL ESTADO DE JALISCO. |

**Si tienes información que ayude a la localización de alguna Persona Desaparecida o No Localizada, comunicate desde México al número telefónico 800 028 7783 o WhatsApp 55 1309 9024 y proporciona toda la información que tengas.**

Gobierno de México | Gobernación Secretaría de Gobernación | CNB Comisión Nacional de Búsqueda

# ALERTA NACIONAL

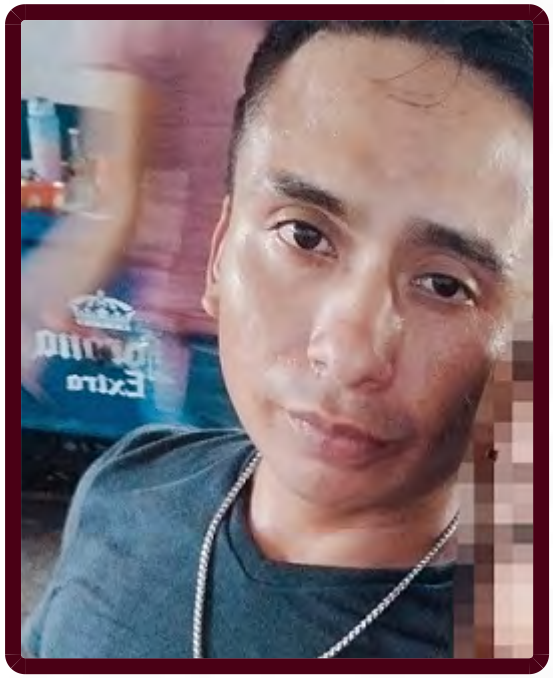

## FICHA DE BÚSQUEDA DE PERSONA DESAPARECIDA

**JOSE MANUEL VAZQUEZ HERNANDEZ**
**Folio Único de Identificación**
**FI26-100F95A90-C7DB-4980-A3FF-7EDA796A4A26**

**Edad al momento de la desaparición:** 25 **Edad Actual:** 27
**Lugar de nacimiento:** CHIAPAS
**Sexo:** HOMBRE **Genero:** MASCULINO
**Nacionalidad:** MEXICANA **¿Habla español?:** SI
**Idioma o lengua indígena:** SIN DATO **Discapacidad:** NO
**Fecha de hechos:** 26/05/2024 **Hora de hechos:** 02:00 **Fecha de percato:** 26/05/2024 **Hora de percato:** 02:00
**Lugar de los hechos:** ESTADO: CHIAPAS , MUNICIPIO: CHIAPA DE CORZO
**Carpeta de investigación** R.A. 0083-101-3003-2024

## DATOS

| | |
|---|---|
| Características físicas: | complexion: mediana, cara: ovalado, color de la piel: moreno, cabello: negro corto liso, ojos: negros pequeños, boca: pequeña, labios: medianos, estatura: 160 cm, peso: 70kg |
| Señas particulares: | cicatriz en el dedo indice de la mano izquierda de tres centimetros, fractura en el dedo meñique , fractura en la clavicula, tatuaje en el brazo izquierdo con el nombre de gustavito con letras cursivas , en la parte trasera de la clavicula izquierda en forma de leon. |
| Prendas de vestir: | guayabera color: blanco, pantalón color: negro, zapatos color: negro |
| Autoridades Competentes: | FISCALÍA GENERAL DEL ESTADO DE CHIAPAS. |

ALERTA NACIONAL

La información que se visualiza de la persona desaparecida o no localizada, es recibida e integrada por las autoridades de la Federación y de las Entidades Federativas competentes, por lo que cualquier información que se visualice, puede ser con la autoridad de origen.

**Si tienes información que ayude a la localización de alguna Persona Desaparecida o No Localizada, comunicate desde México al número telefónico 800 028 7783 o WhatsApp 55 1309 9024 y proporciona toda la información que tengas.**

Gobierno de México | Gobernación Secretaría de Gobernación | CNB Comisión Nacional de Búsqueda

# ALERTA NACIONAL



ALERTA NACIONAL

La información que se visualiza de la persona desaparecida o no localizada, es recibida e integrada por las autoridades de la Federación y de las Entidades Federativas competentes, por lo que cualquier información que se visualice, puede ser con la autoridad de origen.

## FICHA DE BÚSQUEDA DE PERSONA DESAPARECIDA

**JOSE MIGUEL SANCHEZ SALINAS**
**Folio Único de Identificación**
**FI26-1FAA0308F-A240-4E28-876D-44735B834161**

**Edad al momento de la desaparición:** 33 **Edad Actual:** 35
**Lugar de nacimiento:** PUEBLA
**Sexo:** HOMBRE **Genero:** MASCULINO
**Nacionalidad:** MEXICANA **¿Habla español?:** SIN DATO
**Idioma o lengua indígena:** SIN DATO **Discapacidad:** NO
**Fecha de hechos:** 11/10/2024 **Hora de hechos:** 00:00 **Fecha de percato:** 12/10/2024 **Hora de percato:** 00:00
**Lugar de los hechos:** ESTADO: TAMAULIPAS , MUNICIPIO: NUEVO LAREDO
**Carpeta de investigación** FGJT/FEIDDFP/NLD/UE1/00154/2024

## DATOS

| | |
|---|---|
| Características físicas: | complexion: mediana, cara: ovalado, color de la piel: moreno, cabello: negro corto crespo, ojos: cafés medianos, nariz: recta, boca: pequeña, labios: delgados, estatura: 160 cm, peso: 80kg |
| Señas particulares: | lunar abultado mediano al costado de la nariz, cicatriz en la ceja del lado izquierdo pequeña, tatuaje del hombro antes del codo de un dios azteca |
| Prendas de vestir: | SIN DATO |
| Autoridades Competentes: | FISCALÍA GENERAL DE JUSTICIA DEL ESTADO DE TAMAULIPAS. |

**Si tienes información que ayude a la localización de alguna Persona Desaparecida o No Localizada, comunicate desde México al número telefónico 800 028 7783 o WhatsApp 55 1309 9024 y proporciona toda la información que tengas.**

Gobierno de México | Gobernación Secretaría de Gobernación | CNB Comisión Nacional de Búsqueda

# ALERTA NACIONAL



## FICHA DE BÚSQUEDA DE PERSONA DESAPARECIDA

**JOSE RAMON ELIZARRARAZ LOPEZ**
**Folio Único de Identificación**
**FI26-1E0EC9157-B91E-4BB2-9AFB-44E909B398ED**

**Edad al momento de la desaparición:** 30 **Edad Actual:** 30
**Lugar de nacimiento:** MICHOACAN
**Sexo:** HOMBRE **Genero:** MASCULINO
**Nacionalidad:** MEXICANA **¿Habla español?:** SI
**Idioma o lengua indígena:** SIN DATO **Discapacidad:** NO
**Fecha de hechos:** 20/04/2026 **Hora de hechos:** 19:00 **Fecha de percato:** 20/04/2026 **Hora de percato:** 19:00
**Lugar de los hechos:** ESTADO: MICHOACAN , MUNICIPIO: JOSÉ SIXTO VERDUZCO
**Carpeta de investigación** FEPD/00645/2026

### DATOS

| | |
|---|---|
| Características físicas: | complexion: mediana, cara: ovalado, color de la piel: moreno, cabello: negro corto liso, ojos: cafés medianos, nariz: recta, boca: mediana, labios: delgados, estatura: 165 cm, peso: 75kg |
| Señas particulares: | tatuaje en el brazo izquierdo con la leyenda lopez |
| Prendas de vestir: | SIN DATO |
| Autoridades Competentes: | FISCALÍA GENERAL DEL ESTADO DE MICHOACÁN. |

ALERTA NACIONAL

La información que se visualiza de la persona desaparecida o no localizada, es recibida e integrada por las autoridades de la Federación y de las Entidades Federativas competentes, por lo que cualquier información que se visualice, puede ser con la autoridad de origen.

**Si tienes información que ayude a la localización de alguna Persona Desaparecida o No Localizada, comunicate desde México al número telefónico 800 028 7783 o WhatsApp 55 1309 9024 y proporciona toda la información que tengas.**

Gobierno de México | Gobernación Secretaría de Gobernación | CNB Comisión Nacional de Búsqueda

# ALERTA NACIONAL



ALERTA NACIONAL

La información que se visualiza de la persona desaparecida o no localizada, es recibida e integrada por las autoridades de la Federación y de las Entidades Federativas competentes, por lo que cualquier información que se visualice, puede ser con la autoridad de origen.

## FICHA DE BÚSQUEDA DE PERSONA DESAPARECIDA

**JOSE REYNALDO GARCIA NUÑEZ**
**Folio Único de Identificación**
**FI26-18351F6FD-E19D-4498-B02C-145806B4D0BD**

**Edad al momento de la desaparición:** 43 **Edad Actual:** 45
**Lugar de nacimiento:** CHIAPAS
**Sexo:** HOMBRE **Genero:** MASCULINO
**Nacionalidad:** MEXICANA **¿Habla español?:** SI
**Idioma o lengua indígena:** SIN DATO **Discapacidad:** NO
**Fecha de hechos:** 02/08/2024 **Hora de hechos:** 01:00 **Fecha de percato:** 02/08/2024 **Hora de percato:** 01:00
**Lugar de los hechos:** ESTADO: CHIAPAS , MUNICIPIO: COPAINALÁ
**Carpeta de investigación** 0025-101-3003-2025

## DATOS

| | |
|---|---|
| Características físicas: | complexion: mediana, cara: ovalado, color de la piel: moreno, cabello: entrecano rapado ondulado, ojos: cafés medianos, nariz: achatada, boca: mediana, labios: delgados, estatura: 166 cm, peso: 70kg |
| Señas particulares: | cicatriz de un corazon en el brazo derecho, lunar entre el cuello y la espalda alta lado izquierdo. |
| Prendas de vestir: | SIN DATO |
| Autoridades Competentes: | FISCALÍA GENERAL DEL ESTADO DE CHIAPAS. |

**Si tienes información que ayude a la localización de alguna Persona Desaparecida o No Localizada, comunicate desde México al número telefónico 800 028 7783 o WhatsApp 55 1309 9024 y proporciona toda la información que tengas.**

Gobierno de México | Gobernación Secretaría de Gobernación | CNB Comisión Nacional de Búsqueda

# ALERTA NACIONAL



## FICHA DE BÚSQUEDA DE PERSONA DESAPARECIDA

**JULIO DOMINGUEZ PESTAÑA**
**Folio Único de Identificación**
**FI26-1ECD7E032-77F3-4D11-9E15-90D99EF2E08C**

**Edad al momento de la desaparición:** 37 **Edad Actual:** 44
**Lugar de nacimiento:** VERACRUZ
**Sexo:** HOMBRE **Genero:** MASCULINO
**Nacionalidad:** MEXICANA **¿Habla español?:** SI
**Idioma o lengua indígena:** SIN DATO **Discapacidad:** NO
**Fecha de hechos:** 11/08/2019 **Hora de hechos:** 02:00 **Fecha de percato:** 11/08/2019 **Hora de percato:** 02:00
**Lugar de los hechos:** ESTADO: GUANAJUATO , MUNICIPIO: IRAPUATO
**Carpeta de investigación** 85070/2019

| DATOS | |
|---|---|
| Características físicas: | complexion: mediana, cara: redondo, color de la piel: moreno, cabello: castaño oscuro corto ondulado, ojos: negros medianos, nariz: recta, boca: grande, labios: delgados, estatura: 175 cm, peso: 65kg |
| Señas particulares: | tatuaje con el rostro de un niño y con la leyenda julian y un rosario, tatuje con la leyenda yovani, javier y yandel |
| Prendas de vestir: | pantalón, playera color: blanco, tenis color: azul |
| Autoridades Competentes: | COMISIÓN ESTATAL DE BÚSQUEDA DE PERSONAS DEL ESTADO DE GUANAJUATO. |

ALERTA NACIONAL

La información que se visualiza de la persona desaparecida o no localizada, es recibida e integrada por las autoridades de la Federación y de las Entidades Federativas competentes, por lo que cualquier información que se visualice, puede ser con la autoridad de origen.

**Si tienes información que ayude a la localización de alguna Persona Desaparecida o No Localizada, comunicate desde México al número telefónico 800 028 7783 o WhatsApp 55 1309 9024 y proporciona toda la información que tengas.**

Gobierno de México | Gobernación Secretaría de Gobernación | CNB Comisión Nacional de Búsqueda

# ALERTA NACIONAL



ALERTA NACIONAL

La información que se visualiza de la persona desaparecida o no localizada, es recibida e integrada por las autoridades de la Federación y de las Entidades Federativas competentes, por lo que cualquier información que se visualice, puede ser con la autoridad de origen.

## FICHA DE BÚSQUEDA DE PERSONA DESAPARECIDA

**LEONEL ALEJANDRO MAGAÑA CALVA**
**Folio Único de Identificación**
**FI26-1B0004708-1057-4300-B58D-B8BA40594DA9**

**Edad al momento de la desaparición:** 17 **Edad Actual:** 17
**Lugar de nacimiento:** HIDALGO
**Sexo:** HOMBRE **Genero:** MASCULINO
**Nacionalidad:** MEXICANA **¿Habla español?:** SI
**Idioma o lengua indígena:** SIN DATO **Discapacidad:** NO
**Fecha de hechos:** 20/08/2026 **Hora de hechos:** 08:00 **Fecha de percato:** 26/08/2026 **Hora de percato:** 22:12
**Lugar de los hechos:** ESTADO: HIDALGO , MUNICIPIO: PACHUCA DE SOTO
**Carpeta de investigación** 12-2026-10889

### DATOS

| | |
|---|---|
| Características físicas: | complexion: delgada, cara: ovalado, color de la piel: blanco, cabello: castaño oscuro largo crespo, ojos: verdes medianos, boca: mediana, labios: gruesos, estatura: 178 cm, peso: 60kg |
| Señas particulares: | antebrazo izquierdo leyenda gabriela en cursiva, negro |
| Prendas de vestir: | pantalón color: verde, playera color: negro, tenis color: negro |
| Autoridades Competentes: | PROCURADURÍA GENERAL DE JUSTICIA DEL ESTADO DE HIDALGO. |

**Si tienes información que ayude a la localización de alguna Persona Desaparecida o No Localizada, comunicate desde México al número telefónico 800 028 7783 o WhatsApp 55 1309 9024 y proporciona toda la información que tengas.**

Gobierno de México | Gobernación Secretaría de Gobernación | CNB Comisión Nacional de Búsqueda

# ALERTA NACIONAL



## FICHA DE BÚSQUEDA DE PERSONA DESAPARECIDA

**LEONEL MARQUEZ REYES**
**Folio Único de Identificación**
**FI26-1096C7F46-7EF9-424F-AD22-FC1F43934821**

**Edad al momento de la desaparición:** 44 **Edad Actual:** 44
**Lugar de nacimiento:** VERACRUZ
**Sexo:** HOMBRE **Genero:** MASCULINO
**Nacionalidad:** MEXICANA **¿Habla español?:** SI
**Idioma o lengua indígena:** SIN DATO **Discapacidad:** NO
**Fecha de hechos:** 11/07/2026 **Hora de hechos:** 07:00 **Fecha de percato:** 11/07/2026 **Hora de percato:** 07:00
**Lugar de los hechos:** ESTADO: CHIAPAS , MUNICIPIO: COMITÁN DE DOMÍNGUEZ
**Carpeta de investigación** CDI/FGE/R1/DGO/12821/26

| DATOS | |
|---|---|
| Características físicas: | , cara: redondo, color de la piel: moreno, cabello: negro corto liso, ojos: cafés grandes, nariz: recta, boca: grande, labios: medianos, estatura: 175 cm, peso: 85kg |
| Señas particulares: | cicatriz por perforacion en la oreja de lado derecho |
| Prendas de vestir: | SIN DATO |
| Autoridades Competentes: | FISCALÍA GENERAL DEL ESTADO DE DURANGO. |

ALERTA NACIONAL

La información que se visualiza de la persona desaparecida o no localizada, es recibida e integrada por las autoridades de la Federación y de las Entidades Federativas competentes, por lo que cualquier información que se visualice, puede ser con la autoridad de origen.

**Si tienes información que ayude a la localización de alguna Persona Desaparecida o No Localizada, comunicate desde México al número telefónico 800 028 7783 o WhatsApp 55 1309 9024 y proporciona toda la información que tengas.**

Gobierno de México | Gobernación Secretaría de Gobernación | CNB Comisión Nacional de Búsqueda

# ALERTA NACIONAL



ALERTA NACIONAL

La información que se visualiza de la persona desaparecida o no localizada, es recibida e integrada por las autoridades de la Federación y de las Entidades Federativas competentes, por lo que cualquier información que se visualice, puede ser con la autoridad de origen.

## FICHA DE BÚSQUEDA DE PERSONA DESAPARECIDA

**LEONEL OBED MARQUEZ BARRAZA**
**Folio Único de Identificación**
**FI26-1B78A3F07-E23F-424A-B178-89F7A4E51FB8**

**Edad al momento de la desaparición:** 25 **Edad Actual:** 26
**Lugar de nacimiento:** DURANGO
**Sexo:** HOMBRE **Genero:** MASCULINO
**Nacionalidad:** MEXICANA **¿Habla español?:** SI
**Idioma o lengua indígena:** SIN DATO **Discapacidad:** NO
**Fecha de hechos:** 11/07/2026 **Hora de hechos:** 06:20 **Fecha de percato:** 11/07/2026 **Hora de percato:** 06:20
**Lugar de los hechos:** ESTADO: CHIAPAS , MUNICIPIO: COMITÁN DE DOMÍNGUEZ
**Carpeta de investigación** CDI/FGE/R1/DGO/12821/26

### DATOS

| | |
|---|---|
| Características físicas: | complexion: delgada, cara: ovalado, color de la piel: moreno, cabello: negro corto liso, ojos: cafés grandes, nariz: recta, boca: grande, labios: medianos, estatura: 179 cm, peso: 80kg |
| Señas particulares: | si tiene circuncision |
| Prendas de vestir: | SIN DATO |
| Autoridades Competentes: | FISCALÍA GENERAL DEL ESTADO DE DURANGO. |

**Si tienes información que ayude a la localización de alguna Persona Desaparecida o No Localizada, comunicate desde México al número telefónico 800 028 7783 o WhatsApp 55 1309 9024 y proporciona toda la información que tengas.**

Gobierno de México | Gobernación Secretaría de Gobernación | CNB Comisión Nacional de Búsqueda

# ALERTA NACIONAL

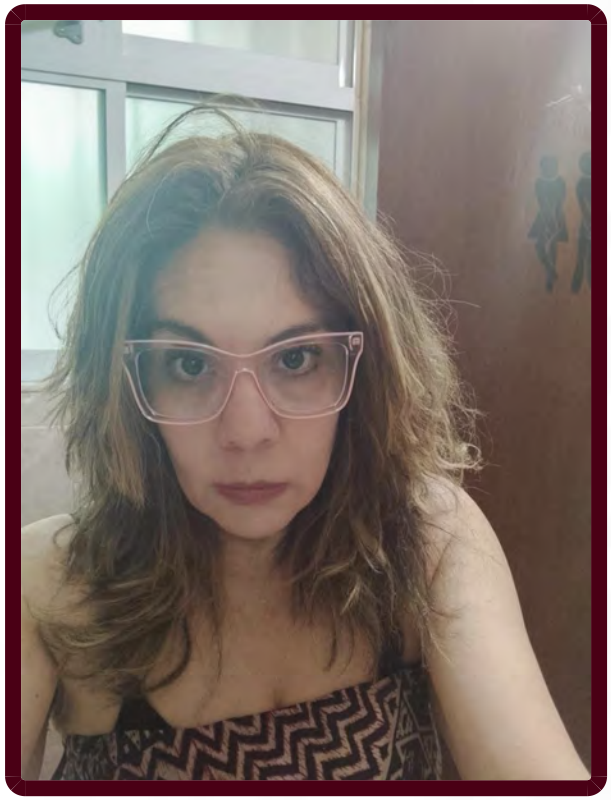

ALERTA NACIONAL

La información que se visualiza de la persona desaparecida o no localizada, es recibida e integrada por las autoridades de la Federación y de las Entidades Federativas competentes, por lo que cualquier información que se visualice, puede ser con la autoridad de origen.

## FICHA DE BÚSQUEDA DE PERSONA DESAPARECIDA

**LUZ MARIA MARTINEZ TOLEDO**
**Folio Único de Identificación**
**FI26-13DC2A5C5-3902-49A1-98DF-E6EF2FEEB566**

**Edad al momento de la desaparición:** 49 **Edad Actual:** 49
**Lugar de nacimiento:** CIUDAD DE MEXICO
**Sexo:** MUJER **Genero:** FEMENINO
**Nacionalidad:** MEXICANA **¿Habla español?:** SI
**Idioma o lengua indígena:** SIN DATO **Discapacidad:** NO
**Fecha de hechos:** 25/08/2026 **Hora de hechos:** 14:00 **Fecha de percato:** 29/08/2026 **Hora de percato:** 14:00
**Lugar de los hechos:** ESTADO: CIUDAD DE MEXICO , MUNICIPIO: BENITO JUÁREZ
**Carpeta de investigación** CI-E-FDMDFDBP/C/UI-3 C/D/2227/08-2026

### DATOS

| | |
|---|---|
| Características físicas: | complexion: delgada, cara: ovalado, cabello: rubio largo ondulado, ojos: cafés grandes, nariz: achatada, boca: mediana, labios: medianos, estatura: 165 cm |
| Señas particulares: | quemada en brazo |
| Prendas de vestir: | SIN DATO |
| Autoridades Competentes: | FISCALÍA GENERAL DE JUSTICIA DE LA CIUDAD DE MÉXICO. |

**Si tienes información que ayude a la localización de alguna Persona Desaparecida o No Localizada, comunicate desde México al número telefónico 800 028 7783 o WhatsApp 55 1309 9024 y proporciona toda la información que tengas.**

Gobierno de México | Gobernación Secretaría de Gobernación | CNB Comisión Nacional de Búsqueda

# ALERTA NACIONAL

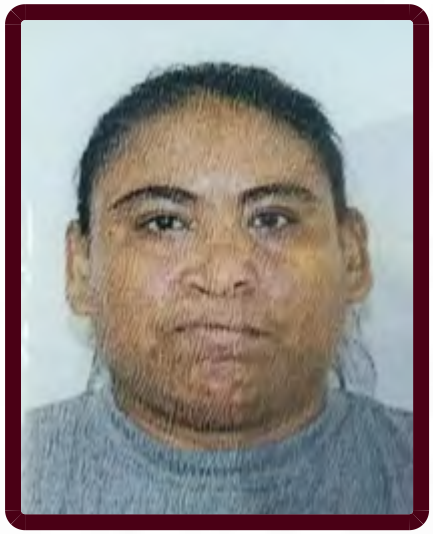

## FICHA DE BÚSQUEDA DE PERSONA DESAPARECIDA

**MANUELA RUIZ DIAZ**
**Folio Único de Identificación**
**FI26-1CB2288D8-39DD-462C-B144-6B66FCE22DA9**

**Edad al momento de la desaparición:** 35 **Edad Actual:** 36
**Lugar de nacimiento:** CHIAPAS
**Sexo:** MUJER **Genero:** FEMENINO
**Nacionalidad:** MEXICANA **¿Habla español?:** NO
**Idioma o lengua indígena:** SIN DATO **Discapacidad:** NO
**Fecha de hechos:** 11/09/2024 **Hora de hechos:** 07:00 **Fecha de percato:** 11/09/2024 **Hora de percato:** 07:00
**Lugar de los hechos:** ESTADO: CHIAPAS , MUNICIPIO: BERRIOZÁBAL
**Carpeta de investigación** 0169-101-3003-2024

## DATOS

| | |
|---|---|
| Características físicas: | complexion: robusta, cara: redondo, color de la piel: moreno, cabello: negro mediano liso, ojos: negros medianos, nariz: recta, boca: pequeña, labios: delgados, estatura: 130 cm, peso: 50kg |
| Señas particulares: | cicatriz en el labio superior (cirugia de labio leporino) |
| Prendas de vestir: | SIN DATO |
| Autoridades Competentes: | FISCALÍA GENERAL DEL ESTADO DE CHIAPAS. |

ALERTA NACIONAL

La información que se visualiza de la persona desaparecida o no localizada, es recibida e integrada por las autoridades de la Federación y de las Entidades Federativas competentes, por lo que cualquier información que se visualice, puede ser con la autoridad de origen.

**Si tienes información que ayude a la localización de alguna Persona Desaparecida o No Localizada, comunicate desde México al número telefónico 800 028 7783 o WhatsApp 55 1309 9024 y proporciona toda la información que tengas.**

Gobierno de México | Gobernación | CNB COMISIÓN NACIONAL DE BÚSQUEDA

# ALERTA NACIONAL



ALERTA NACIONAL

La información que se visualiza de la persona desaparecida o no localizada, es recibida e integrada por las autoridades de la Federación y de las Entidades Federativas competentes, por lo que cualquier información que se visualice, puede ser con la autoridad de origen.

## FICHA DE BÚSQUEDA DE PERSONA DESAPARECIDA

**MARCOS FRANCISCO RAMIREZ AVILES**
**Folio Único de Identificación**
**FI26-185763B3D-DD19-4473-B15F-1FFCB572E56B**

**Edad al momento de la desaparición:** 45 **Edad Actual:** 45
**Lugar de nacimiento:** ESTADO DE MEXICO
**Sexo:** HOMBRE **Genero:** MASCULINO
**Nacionalidad:** MEXICANA **¿Habla español?:** SI
**Idioma o lengua indígena:** SIN DATO **Discapacidad:** NO
**Fecha de hechos:** 05/05/2026 **Hora de hechos:** 11:41 **Fecha de percato:** 06/08/2026 **Hora de percato:** 12:00
**Lugar de los hechos:** ESTADO: ESTADO DE MEXICO , MUNICIPIO: ACOLMAN
**Carpeta de investigación** ECA/FPD/DEC/034/234418/26/08

| DATOS | |
|---|---|
| Características físicas: | complexion: delgada, cara: ovalado, color de la piel: blanco, cabello: castaño oscuro mediano ondulado, ojos: verdes medianos, nariz: recta, boca: mediana, labios: medianos, estatura: 170 cm, peso: 78kg |
| Señas particulares: | cicatriz en la frente |
| Prendas de vestir: | SIN DATO |
| Autoridades Competentes: | FISCALÍA GENERAL DE JUSTICIA DEL ESTADO DE MÉXICO. |

**Si tienes información que ayude a la localización de alguna Persona Desaparecida o No Localizada, comunicate desde México al número telefónico 800 028 7783 o WhatsApp 55 1309 9024 y proporciona toda la información que tengas.**

Gobierno de México | Gobernación Secretaría de Gobernación | CNB Comisión Nacional de Búsqueda

# ALERTA NACIONAL



## FICHA DE BÚSQUEDA DE PERSONA DESAPARECIDA

**MOISES ALVAREZ GUZMAN**
**Folio Único de Identificación**
**FI26-171EB3A55-E9E2-4063-97A4-52C781172035**

**Edad al momento de la desaparición:** 38 **Edad Actual:** 41
**Lugar de nacimiento:** CHIAPAS
**Sexo:** HOMBRE **Genero:** MASCULINO
**Nacionalidad:** MEXICANA **¿Habla español?:** SI
**Idioma o lengua indígena:** SIN DATO **Discapacidad:** NO
**Fecha de hechos:** 06/02/2024 **Hora de hechos:** 10:00 **Fecha de percato:** 06/02/2024 **Hora de percato:** 10:00
**Lugar de los hechos:** ESTADO: CHIAPAS , MUNICIPIO: TECPATÁN
**Carpeta de investigación** C.I. 0027-101-3003-2025

| DATOS | |
|---|---|
| Características físicas: | complexion: robusta, cara: ovalado, color de la piel: blanco, cabello: castaño claro corto liso, ojos: negros medianos, nariz: alomada, boca: mediana, labios: delgados, estatura: 175 cm, peso: 110kg |
| Señas particulares: | en el antebrazo derecho la imagen de san juditas de aproximadamente 15 centimetros, antebrazo derecho el nombre de ilcia. |
| Prendas de vestir: | camisa color: azul, pantalón color: azul, tenis color: rojo/negro |
| Autoridades Competentes: | FISCALÍA GENERAL DEL ESTADO DE CHIAPAS. |

ALERTA NACIONAL

La información que se visualiza de la persona desaparecida o no localizada, es recibida e integrada por las autoridades de la Federación y de las Entidades Federativas competentes, por lo que cualquier información que se visualice, puede ser con la autoridad de origen.

**Si tienes información que ayude a la localización de alguna Persona Desaparecida o No Localizada, comunicate desde México al número telefónico 800 028 7783 o WhatsApp 55 1309 9024 y proporciona toda la información que tengas.**

Gobierno de México | Gobernación Secretaría de Gobernación | CNB Comisión Nacional de Búsqueda

# ALERTA NACIONAL

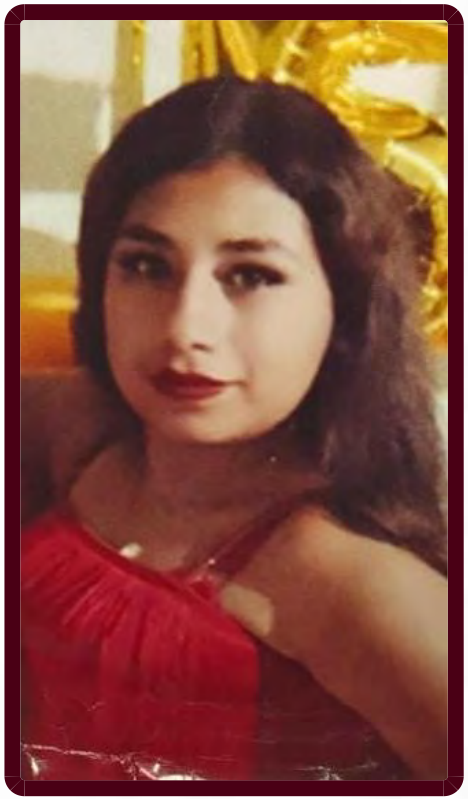

ALERTA NACIONAL

La información que se visualiza de la persona desaparecida o no localizada, es recibida e integrada por las autoridades de la Federación y de las Entidades Federativas competentes, por lo que cualquier información que se visualice, puede ser con la autoridad de origen.

## FICHA DE BÚSQUEDA DE PERSONA DESAPARECIDA

**MONTSERRAT LOURDES ARROYO DOMINGUEZ**
**Folio Único de Identificación**
**FI26-17E9F3C16-0F45-46C4-9A27-1236F5CCFCD8**

**Edad al momento de la desaparición:** 27 **Edad Actual:** 27
**Lugar de nacimiento:** ZACATECAS
**Sexo:** MUJER **Genero:** FEMENINO
**Nacionalidad:** MEXICANA **¿Habla español?:** SI
**Idioma o lengua indígena:** SIN DATO **Discapacidad:** NO
**Fecha de hechos:** 25/08/2026 **Hora de hechos:** 10:30 **Fecha de percato:** 25/08/2026 **Hora de percato:** 10:30
**Lugar de los hechos:** ESTADO: ZACATECAS , MUNICIPIO: FRESNILLO
**Carpeta de investigación** FGJEZ/FEDFPDCP-ZAC/8591/2026-8

### DATOS

| | |
|---|---|
| Características físicas: | complexion: mediana, cara: redondo, color de la piel: moreno, ojos: cafés grandes, nariz: achatada, boca: mediana, labios: gruesos, estatura: 150 cm, peso: 70kg |
| Señas particulares: | perforacion en la oreja izquierda |
| Prendas de vestir: | SIN DATO |
| Autoridades Competentes: | FISCALÍA GENERAL DE JUSTICIA DEL ESTADO DE ZACATECAS. |

**Si tienes información que ayude a la localización de alguna Persona Desaparecida o No Localizada, comunicate desde México al número telefónico 800 028 7783 o WhatsApp 55 1309 9024 y proporciona toda la información que tengas.**

Gobierno de México | Gobernación Secretaría de Gobernación | CNB COMISIÓN NACIONAL DE BÚSQUEDA

# ALERTA NACIONAL

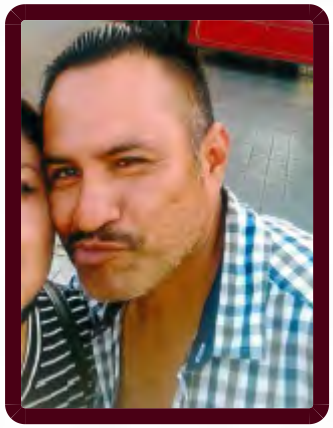

## FICHA DE BÚSQUEDA DE PERSONA DESAPARECIDA

**OMAR SAGAHON MARTINEZ**
**Folio Único de Identificación**
**FI26-15D0C6C81-3BA7-4C4A-A9D4-F7650678772C**

**Edad al momento de la desaparición:** 41 **Edad Actual:** 46
**Lugar de nacimiento:** NUEVO LEON
**Sexo:** HOMBRE **Genero:** MASCULINO
**Nacionalidad:** MEXICANA **¿Habla español?:** SI
**Idioma o lengua indígena:** SIN DATO **Discapacidad:** NO
**Fecha de hechos:** 03/12/2021 **Hora de hechos:** 00:00 **Fecha de percato:** 03/12/2021 **Hora de percato:** 00:00
**Lugar de los hechos:** ESTADO: TAMAULIPAS , MUNICIPIO: ALTAMIRA
**Carpeta de investigación** 28/38/073/00130/2021

## DATOS

| | |
|---|---|
| Características físicas: | complexion: mediana, cara: ovalado, color de la piel: moreno, cabello: entrecano mediano liso, ojos: cafés grandes, nariz: alomada, boca: grande, labios: gruesos, estatura: 175 cm, peso: 86kg |
| Señas particulares: | cicatriz en el menton, cicatrices en el abdomen de 5 y 10 cm |
| Prendas de vestir: | SIN DATO |
| Autoridades Competentes: | FISCALÍA GENERAL DE JUSTICIA DEL ESTADO DE TAMAULIPAS. |

ALERTA NACIONAL

La información que se visualiza de la persona desaparecida o no localizada, es recibida e integrada por las autoridades de la Federación y de las Entidades Federativas competentes, por lo que cualquier información que se visualice, puede ser con la autoridad de origen.

**Si tienes información que ayude a la localización de alguna Persona Desaparecida o No Localizada, comunicate desde México al número telefónico 800 028 7783 o WhatsApp 55 1309 9024 y proporciona toda la información que tengas.**

Gobierno de México | Gobernación Secretaría de Gobernación | CNB Comisión Nacional de Búsqueda

# ALERTA NACIONAL

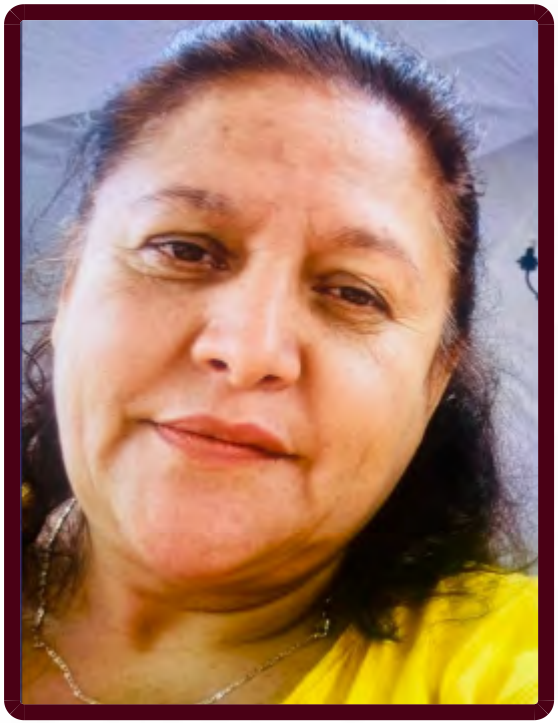

## FICHA DE BÚSQUEDA DE PERSONA DESAPARECIDA

**PATRICIA CERDA OREGEL**
**Folio Único de Identificación**
**FI26-1C2FB6795-FAE8-4DC9-983A-BE4AE8CB2FEE**

**Edad al momento de la desaparición:** 51 **Edad Actual:** 51
**Lugar de nacimiento:** JALISCO
**Sexo:** MUJER **Genero:** FEMENINO
**Nacionalidad:** MEXICANA **¿Habla español?:** SI
**Idioma o lengua indígena:** SIN DATO **Discapacidad:** NO
**Fecha de hechos:** 22/08/2026 **Hora de hechos:** 15:45 **Fecha de percato:** 22/08/2026 **Hora de percato:** 15:54
**Lugar de los hechos:** ESTADO: MICHOACAN , MUNICIPIO: ZAMORA
**Carpeta de investigación** FRZA/36424/2026

### DATOS

| | |
|---|---|
| Características físicas: | complexion: robusta, cara: redondo, color de la piel: blanco, cabello: tinturado largo ondulado, ojos: cafés medianos, estatura: 170 cm, peso: 83kg |
| Señas particulares: | brazo derecho amputado a la altura del hombro |
| Prendas de vestir: | SIN DATO |
| Autoridades Competentes: | FISCALÍA GENERAL DEL ESTADO DE MICHOACÁN. |

ALERTA NACIONAL

La información que se visualiza de la persona desaparecida o no localizada, es recibida e integrada por las autoridades de la Federación y de las Entidades Federativas competentes, por lo que cualquier información que se visualice, puede ser con la autoridad de origen.

**Si tienes información que ayude a la localización de alguna Persona Desaparecida o No Localizada, comunicate desde México al número telefónico 800 028 7783 o WhatsApp 55 1309 9024 y proporciona toda la información que tengas.**

Gobierno de México | Gobernación Secretaría de Gobernación | CNB Comisión Nacional de Búsqueda

# ALERTA NACIONAL




ALERTA NACIONAL

La información que se visualiza de la persona desaparecida o no localizada, es recibida e integrada por las autoridades de la Federación y de las Entidades Federativas competentes, por lo que cualquier información que se visualice, puede ser con la autoridad de origen.

## FICHA DE BÚSQUEDA DE PERSONA DESAPARECIDA

**PEDRO LOPEZ PARRA**
**Folio Único de Identificación**
**FI26-19C32C107-FDC2-4979-8C3A-FAB97FB52B85**

**Edad al momento de la desaparición:** 49 **Edad Actual:** 49
**Lugar de nacimiento:** SINALOA
**Sexo:** HOMBRE **Genero:** MASCULINO
**Nacionalidad:** MEXICANA **¿Habla español?:** SIN DATO
**Idioma o lengua indígena:** SIN DATO **Discapacidad:** NO
**Fecha de hechos:** 20/02/2026 **Hora de hechos:** 20:40 **Fecha de percato:** 20/02/2026 **Hora de percato:** 20:40
**Lugar de los hechos:** ESTADO: SINALOA , MUNICIPIO: NAVOLATO
**Carpeta de investigación** CLN/FEDFP/002211/2026/CI

## DATOS

| | |
|---|---|
| Características físicas: | complexion: robusta, cara: redondo, color de la piel: blanco, cabello: entrecano corto liso, ojos: verdes pequeños, nariz: recta, boca: mediana, labios: gruesos, estatura: 170 cm, peso: 95kg |
| Señas particulares: | en su brazo derecho el nombre de elva 10-abril-1949 y 06-agosto-2025 y en su hombo derecho la letra p. |
| Prendas de vestir: | pantalón color: negro |
| Autoridades Competentes: | FISCALÍA GENERAL DEL ESTADO DE SINALOA. |

**Si tienes información que ayude a la localización de alguna Persona Desaparecida o No Localizada, comunicate desde México al número telefónico 800 028 7783 o WhatsApp 55 1309 9024 y proporciona toda la información que tengas.**

Gobierno de México | Gobernación Secretaría de Gobernación | CNB Comisión Nacional de Búsqueda

# ALERTA NACIONAL



ALERTA NACIONAL

La información que se visualiza de la persona desaparecida o no localizada, es recibida e integrada por las autoridades de la Federación y de las Entidades Federativas competentes, por lo que cualquier información que se visualice, puede ser con la autoridad de origen.

## FICHA DE BÚSQUEDA DE PERSONA DESAPARECIDA

**RAUL ZAVALA GOMEZ**
**Folio Único de Identificación**
**FI26-16864EAE0-A946-4CFB-9152-C9DDCA486ABE**

**Edad al momento de la desaparición:** 17 **Edad Actual:** 17
**Lugar de nacimiento:** BAJA CALIFORNIA
**Sexo:** HOMBRE **Genero:** MASCULINO
**Nacionalidad:** MEXICANA **¿Habla español?:** SI
**Idioma o lengua indígena:** SIN DATO **Discapacidad:** NO
**Fecha de hechos:** 24/08/2026 **Hora de hechos:** 16:00 **Fecha de percato:** 24/08/2026 **Hora de percato:** 17:30
**Lugar de los hechos:** ESTADO: MICHOACAN , MUNICIPIO: MADERO
**Carpeta de investigación** FEPD/36943/2026

## DATOS

| | |
|---|---|
| Características físicas: | complexion: delgada, cara: ovalado, color de la piel: moreno, cabello: negro corto liso, ojos: cafés medianos, nariz: recta, boca: pequeña, labios: medianos, estatura: 170 cm, peso: 53kg |
| Señas particulares: | lunar de color negro en la mejilla izquierda, tatuaje de la santa muerte sin recordar en que mano |
| Prendas de vestir: | SIN DATO |
| Autoridades Competentes: | FISCALÍA GENERAL DEL ESTADO DE MICHOACÁN. |

**Si tienes información que ayude a la localización de alguna Persona Desaparecida o No Localizada, comunicate desde México al número telefónico 800 028 7783 o WhatsApp 55 1309 9024 y proporciona toda la información que tengas.**

Gobierno de México | Gobernación Secretaría de Gobernación | CNB Comisión Nacional de Búsqueda

# ALERTA NACIONAL



ALERTA NACIONAL

La información que se visualiza de la persona desaparecida o no localizada, es recibida e integrada por las autoridades de la Federación y de las Entidades Federativas competentes, por lo que cualquier información que se visualice, puede ser con la autoridad de origen.

## FICHA DE BÚSQUEDA DE PERSONA DESAPARECIDA

**ROBERTO ROMERO FIERRO**
**Folio Único de Identificación**
**FI26-1565D106E-0815-4F8A-87FC-8F1A42ECFD64**

**Edad al momento de la desaparición:** 39 **Edad Actual:** 39
**Lugar de nacimiento:** TAMAULIPAS
**Sexo:** HOMBRE **Genero:** MASCULINO
**Nacionalidad:** MEXICANA **¿Habla español?:** SI
**Idioma o lengua indígena:** SIN DATO **Discapacidad:** NO
**Fecha de hechos:** 14/08/2026 **Hora de hechos:** 00:00 **Fecha de percato:** 14/08/2026 **Hora de percato:** 00:00
**Lugar de los hechos:** ESTADO: TAMAULIPAS , MUNICIPIO: MATAMOROS
**Carpeta de investigación** FGJT/FEIDDFP/MAT/UE1/00161/2026

### DATOS

| | |
|---|---|
| Características físicas: | complexion: robusta, cara: redondo, color de la piel: blanco, cabello: negro mediano liso, ojos: cafés grandes, nariz: alomada, boca: grande, labios: delgados, estatura: 160 cm, peso: 70kg |
| Señas particulares: | tiene un tatuaje en la muñeca izquierda de una luna y un sol |
| Prendas de vestir: | SIN DATO |
| Autoridades Competentes: | FISCALÍA GENERAL DE JUSTICIA DEL ESTADO DE TAMAULIPAS. |

**Si tienes información que ayude a la localización de alguna Persona Desaparecida o No Localizada, comunicate desde México al número telefónico 800 028 7783 o WhatsApp 55 1309 9024 y proporciona toda la información que tengas.**

Gobierno de México | Gobernación Secretaría de Gobernación | CNB Comisión Nacional de Búsqueda

# ALERTA NACIONAL



## FICHA DE BÚSQUEDA DE PERSONA DESAPARECIDA

**ROLANDO ADAN BALLINAS DEL CARPIO**
**Folio Único de Identificación**
**FI26-1033AEB38-112B-4963-AC64-1D59F8228C7D**

**Edad al momento de la desaparición:** 41 **Edad Actual:** 43
**Lugar de nacimiento:** CHIAPAS
**Sexo:** HOMBRE **Genero:** MASCULINO
**Nacionalidad:** MEXICANA **¿Habla español?:** SI
**Idioma o lengua indígena:** SIN DATO **Discapacidad:** NO
**Fecha de hechos:** 14/11/2024 **Hora de hechos:** 13:00 **Fecha de percato:** 14/11/2024 **Hora de percato:** 13:00
**Lugar de los hechos:** ESTADO: CHIAPAS , MUNICIPIO: PANTELHÓ
**Carpeta de investigación** 0723-078-1008-2024

| DATOS | |
|---|---|
| Características físicas: | complexion: robusta, cara: redondo, color de la piel: moreno, cabello: negro largo ondulado, ojos: negros pequeños, boca: pequeña, labios: delgados, estatura: 160 cm, peso: 70kg |
| Señas particulares: | NINGUNA |
| Prendas de vestir: | pantalón color: negro, playera color: verde, zapatos color: negro |
| Autoridades Competentes: | FISCALÍA GENERAL DEL ESTADO DE CHIAPAS. |

ALERTA NACIONAL

La información que se visualiza de la persona desaparecida o no localizada, es recibida e integrada por las autoridades de la Federación y de las Entidades Federativas competentes, por lo que cualquier información que se visualice, puede ser con la autoridad de origen.

**Si tienes información que ayude a la localización de alguna Persona Desaparecida o No Localizada, comunicate desde México al número telefónico 800 028 7783 o WhatsApp 55 1309 9024 y proporciona toda la información que tengas.**

Gobierno de México | Gobernación Secretaría de Gobernación | CNB Comisión Nacional de Búsqueda

# ALERTA NACIONAL



## FICHA DE BÚSQUEDA DE PERSONA DESAPARECIDA

**SAMUEL SILVAN MENDEZ**
**Folio Único de Identificación**
**FI26-1CBA12EB5-62C8-48AA-900C-884EA5A92A57**

**Edad al momento de la desaparición:** 27 **Edad Actual:** 30
**Lugar de nacimiento:** CHIAPAS
**Sexo:** HOMBRE **Genero:** MASCULINO
**Nacionalidad:** MEXICANA **¿Habla español?:** SI
**Idioma o lengua indígena:** SIN DATO **Discapacidad:** NO
**Fecha de hechos:** 23/03/2024 **Hora de hechos:** 17:40 **Fecha de percato:** 23/03/2024 **Hora de percato:** 17:40
**Lugar de los hechos:** ESTADO: CHIAPAS , MUNICIPIO: SALTO DE AGUA
**Carpeta de investigación** C.I. 0004-101-3003-2025

| DATOS | |
|---|---|
| Características físicas: | complexion: delgada, cara: ovalado, color de la piel: moreno, cabello: negro corto ondulado, ojos: negros pequeños, nariz: recta, boca: pequeña, labios: delgados, estatura: 173 cm, peso: 70kg |
| Señas particulares: | cicatriz por viruela en la mejilla izquierda., lunar arriba del labio superior derecho., lunares debajo del labio inferior. |
| Prendas de vestir: | botas color: cafe, camisa color: azul marino, pantalón color: negro |
| Autoridades Competentes: | FISCALÍA GENERAL DEL ESTADO DE CHIAPAS. |

ALERTA NACIONAL

La información que se visualiza de la persona desaparecida o no localizada, es recibida e integrada por las autoridades de la Federación y de las Entidades Federativas competentes, por lo que cualquier información que se visualice, puede ser con la autoridad de origen.

**Si tienes información que ayude a la localización de alguna Persona Desaparecida o No Localizada, comunicate desde México al número telefónico 800 028 7783 o WhatsApp 55 1309 9024 y proporciona toda la información que tengas.**

Gobierno de México | Gobernación Secretaría de Gobernación | CNB Comisión Nacional de Búsqueda

# ALERTA NACIONAL

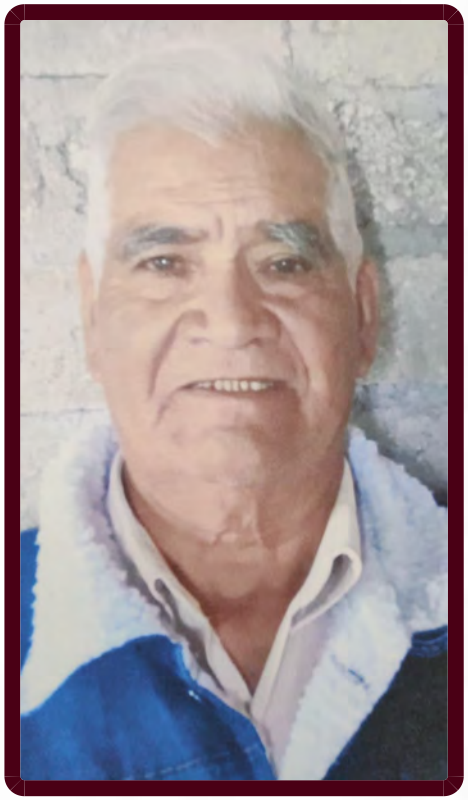

ALERTA NACIONAL

La información que se visualiza de la persona desaparecida o no localizada, es recibida e integrada por las autoridades de la Federación y de las Entidades Federativas competentes, por lo que cualquier información que se visualice, puede ser con la autoridad de origen.

## FICHA DE BÚSQUEDA DE PERSONA DESAPARECIDA

**SANTIAGO GOMEZ AVILES**
**Folio Único de Identificación**
**FI26-1C03376CE-F1B0-4316-B593-01317F8F557F**

**Edad al momento de la desaparición:** 78 **Edad Actual:** 78
**Lugar de nacimiento:** ESTADO DE MEXICO
**Sexo:** HOMBRE **Genero:** MASCULINO
**Nacionalidad:** MEXICANA **¿Habla español?:** SIN DATO
**Idioma o lengua indígena:** SIN DATO **Discapacidad:** NO
**Fecha de hechos:** 21/04/2026 **Hora de hechos:** 15:30 **Fecha de percato:** 21/04/2026 **Hora de percato:** 17:00
**Lugar de los hechos:** ESTADO: ESTADO DE MEXICO , MUNICIPIO: TOLUCA
**Carpeta de investigación** TOL/FPD/FPD/107/108553/26/04

| DATOS | |
|---|---|
| Características físicas: | complexion: mediana, cara: cuadrado, color de la piel: blanco, cabello: cano corto liso, ojos: cafés pequeños, nariz: recta, boca: mediana, labios: delgados, estatura: 156 cm, peso: 54kg |
| Señas particulares: | amputacion del dedo pulgar, indice y medio de la mano derecha. |
| Prendas de vestir: | camisa color: verde, pantalón color: cafe |
| Autoridades Competentes: | FISCALÍA GENERAL DE JUSTICIA DEL ESTADO DE MÉXICO. |

**Si tienes información que ayude a la localización de alguna Persona Desaparecida o No Localizada, comunicate desde México al número telefónico 800 028 7783 o WhatsApp 55 1309 9024 y proporciona toda la información que tengas.**

Gobierno de México | Gobernación Secretaría de Gobernación | CNB Comisión Nacional de Búsqueda

# ALERTA NACIONAL



ALERTA NACIONAL

La información que se visualiza de la persona desaparecida o no localizada, es recibida e integrada por las autoridades de la Federación y de las Entidades Federativas competentes, por lo que cualquier información que se visualice, puede ser con la autoridad de origen.

## FICHA DE BÚSQUEDA DE PERSONA DESAPARECIDA

**SERGIO FRANCISCO MACHORRO BRINGAS**
**Folio Único de Identificación**
**FI26-1209304A6-DD1D-45DB-81D3-20B08AF6910C**

**Edad al momento de la desaparición:** 83 **Edad Actual:** 83
**Lugar de nacimiento:** CIUDAD DE MEXICO
**Sexo:** HOMBRE **Genero:** MASCULINO
**Nacionalidad:** MEXICANA **¿Habla español?:** SIN DATO
**Idioma o lengua indígena:** SIN DATO **Discapacidad:** NO
**Fecha de hechos:** 23/07/2026 **Hora de hechos:** 15:00 **Fecha de percato:** 23/07/2026 **Hora de percato:** 16:00
**Lugar de los hechos:** ESTADO: CIUDAD DE MEXICO , MUNICIPIO: CUAUHTÉMOC
**Carpeta de investigación** CI-E-FDMDFDBP/C/UI-3 C/D/2230/08-2026

### DATOS

| | |
|---|---|
| Características físicas: | complexion: obesa, cara: cuadrado, color de la piel: blanco, ojos: verdes pequeños, nariz: achatada, boca: mediana, estatura: 140 cm, peso: 100kg |
| Señas particulares: | perdida de piezas dentales (usa protesis) |
| Prendas de vestir: | SIN DATO |
| Autoridades Competentes: | FISCALÍA GENERAL DE JUSTICIA DE LA CIUDAD DE MÉXICO. |

**Si tienes información que ayude a la localización de alguna Persona Desaparecida o No Localizada, comunicate desde México al número telefónico 800 028 7783 o WhatsApp 55 1309 9024 y proporciona toda la información que tengas.**

Gobierno de México | Gobernación Secretaría de Gobernación | CNB Comisión Nacional de Búsqueda

# ALERTA NACIONAL



ALERTA NACIONAL

La información que se visualiza de la persona desaparecida o no localizada, es recibida e integrada por las autoridades de la Federación y de las Entidades Federativas competentes, por lo que cualquier información que se visualice, puede ser con la autoridad de origen.

## FICHA DE BÚSQUEDA DE PERSONA DESAPARECIDA

**TANIA ESTHER ORDOÑEZ ARCOS**
**Folio Único de Identificación**
**FI26-194342CF7-A7B7-4FF4-A567-E9E57ED8E197**

**Edad al momento de la desaparición:** 21 **Edad Actual:** 21
**Lugar de nacimiento:** CHIAPAS
**Sexo:** MUJER **Genero:** FEMENINO
**Nacionalidad:** MEXICANA **¿Habla español?:** SI
**Idioma o lengua indígena:** SIN DATO **Discapacidad:** NO
**Fecha de hechos:** 24/08/2026 **Hora de hechos:** 07:30 **Fecha de percato:** 24/08/2026 **Hora de percato:** 17:00
**Lugar de los hechos:** ESTADO: QUINTANA ROO , MUNICIPIO: SOLIDARIDAD
**Carpeta de investigación** FGE/QROO/SOL/08/7243/2026

### DATOS

| | |
|---|---|
| Características físicas: | complexion: robusta, color de la piel: moreno, cabello: rojizo mediano ondulado, estatura: 153 cm, peso: 90kg |
| Señas particulares: | tatuaje en la espalda alta del lado izquierdo de una mariposa y el nombre de carmen |
| Prendas de vestir: | SIN DATO |
| Autoridades Competentes: | FISCALÍA GENERAL DEL ESTADO DE QUINTA ROO. |

**Si tienes información que ayude a la localización de alguna Persona Desaparecida o No Localizada, comunicate desde México al número telefónico 800 028 7783 o WhatsApp 55 1309 9024 y proporciona toda la información que tengas.**

Gobierno de México | Gobernación Secretaría de Gobernación | CNB Comisión Nacional de Búsqueda

# ALERTA NACIONAL



ALERTA NACIONAL

La información que se visualiza de la persona desaparecida o no localizada, es recibida e integrada por las autoridades de la Federación y de las Entidades Federativas competentes, por lo que cualquier información que se visualice, puede ser con la autoridad de origen.

## FICHA DE BÚSQUEDA DE PERSONA DESAPARECIDA

**VICENTE VELEZ SOBRINO**
**Folio Único de Identificación**
**FI26-160D9EC3D-C025-4E9F-B74D-2147F8AC4C96**

**Edad al momento de la desaparición:** 87 **Edad Actual:** 88
**Lugar de nacimiento:** JALISCO
**Sexo:** HOMBRE **Genero:** MASCULINO
**Nacionalidad:** MEXICANA **¿Habla español?:** SI
**Idioma o lengua indígena:** SIN DATO **Discapacidad:** NO
**Fecha de hechos:** 21/09/2025 **Hora de hechos:** 03:00 **Fecha de percato:** 21/09/2025 **Hora de percato:** 03:00
**Lugar de los hechos:** ESTADO: TAMAULIPAS , MUNICIPIO: MATAMOROS
**Carpeta de investigación** FGJT/FEIDDFP/MAT/UE1/00187/2025

### DATOS

| | |
|---|---|
| Características físicas: | complexion: delgada, cara: redondo, color de la piel: moreno, cabello: cano largo liso, ojos: cafés medianos, nariz: achatada, boca: mediana, labios: gruesos, estatura: 160 cm, peso: 70kg |
| Señas particulares: | imagen de la cara de una mujer de cabello largo en uno de sus antebrazos, cicatrices en el abdomen y en uno de sus tobillos tiene una cicatriz por bala |
| Prendas de vestir: | SIN DATO |
| Autoridades Competentes: | FISCALÍA GENERAL DE JUSTICIA DEL ESTADO DE TAMAULIPAS. |

**Si tienes información que ayude a la localización de alguna Persona Desaparecida o No Localizada, comunicate desde México al número telefónico 800 028 7783 o WhatsApp 55 1309 9024 y proporciona toda la información que tengas.**

Gobierno de México | Gobernación Secretaría de Gobernación | CNB Comisión Nacional de Búsqueda

# ALERTA NACIONAL

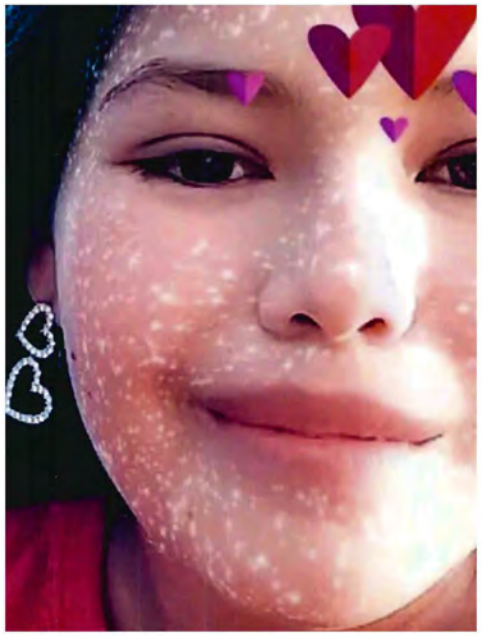

ALERTA NACIONAL

## FICHA DE BÚSQUEDA DE PERSONA DESAPARECIDA

**YARETZY ESPERANZA SERRANO ENRIQUEZ**
**Folio Único de Identificación**
**FI26-1B7DA1A14-CF7B-4265-B626-12F5DA76F266**

**Edad al momento de la desaparición:** 16 **Edad Actual:** 16
**Lugar de nacimiento:** SINALOA
**Sexo:** MUJER **Genero:** FEMENINO
**Nacionalidad:** MEXICANA **¿Habla español?:** SI
**Idioma o lengua indígena:** SIN DATO **Discapacidad:** NO
**Fecha de hechos:** 25/08/2026 **Hora de hechos:** 12:00 **Fecha de percato:** 25/08/2026 **Hora de percato:** 22:00
**Lugar de los hechos:** ESTADO: SINALOA , MUNICIPIO: AHOME
**Carpeta de investigación** AHOME/FEDFP/004640/2026/CI

### DATOS

| | |
|---|---|
| Características físicas: | complexion: delgada, cara: ovalado, color de la piel: trigueño, cabello: castaño oscuro corto ondulado, ojos: cafés medianos, nariz: achatada, boca: pequeña, labios: medianos, estatura: 160 cm, peso: 60kg |
| Señas particulares: | en ambos pomulos |
| Prendas de vestir: | SIN DATO |
| Autoridades Competentes: | FISCALÍA GENERAL DEL ESTADO DE SINALOA. |

La información que se visualiza de la persona desaparecida o no localizada, es recibida e integrada por las autoridades de la Federación y de las Entidades Federativas competentes, por lo que cualquier información que se visualice, puede ser con la autoridad de origen.

**Si tienes información que ayude a la localización de alguna Persona Desaparecida o No Localizada, comunicate desde México al número telefónico 800 028 7783 o WhatsApp 55 1309 9024 y proporciona toda la información que tengas.**

Gobierno de México | Gobernación Secretaría de Gobernación | CNB Comisión Nacional de Búsqueda

# ALERTA NACIONAL



## FICHA DE BÚSQUEDA DE PERSONA DESAPARECIDA

**ALFONSO MARTINEZ ALONSO**
**Folio Único de Identificación**
**FI26-13E8AB7A8-ECBE-4D13-89FD-71DF544E57ED**

**Edad al momento de la desaparición:** 21 **Edad Actual:** 21
**Lugar de nacimiento:** MICHOACAN
**Sexo:** HOMBRE **Genero:** MASCULINO
**Nacionalidad:** MEXICANA **¿Habla español?:** SI
**Idioma o lengua indígena:** SIN DATO **Discapacidad:** NO
**Fecha de hechos:** 20/08/2026 **Hora de hechos:** 11:00 **Fecha de percato:** 20/08/2026 **Hora de percato:** 11:00
**Lugar de los hechos:** ESTADO: MICHOACAN , MUNICIPIO: YURÉCUARO
**Carpeta de investigación** FRLP/36463/2026

### DATOS

| | |
|---|---|
| Características físicas: | complexion: delgada, cara: cuadrado, color de la piel: moreno, cabello: negro corto liso, ojos: cafés medianos, boca: grande, labios: medianos, estatura: 170 cm, peso: 65kg |
| Señas particulares: | tatuaje ubicado en el cuello de la imagen de una cruz con alas |
| Prendas de vestir: | botas color: negro, pantalón color: negro, sudadera color: gris |
| Autoridades Competentes: | FISCALÍA GENERAL DEL ESTADO DE MICHOACÁN. |

ALERTA NACIONAL

La información que se visualiza de la persona desaparecida o no localizada, es recibida e integrada por las autoridades de la Federación y de las Entidades Federativas competentes, por lo que cualquier información que se visualice, puede ser con la autoridad de origen.

**Si tienes información que ayude a la localización de alguna Persona Desaparecida o No Localizada, comunicate desde México al número telefónico 800 028 7783 o WhatsApp 55 1309 9024 y proporciona toda la información que tengas.**

Gobierno de México | Gobernación Secretaría de Gobernación | CNB Comisión Nacional de Búsqueda

# ALERTA NACIONAL



ALERTA NACIONAL

La información que se visualiza de la persona desaparecida o no localizada, es recibida e integrada por las autoridades de la Federación y de las Entidades Federativas competentes, por lo que cualquier información que se visualice, puede ser con la autoridad de origen.

## FICHA DE BÚSQUEDA DE PERSONA DESAPARECIDA

**ANAYANCY JAIMES SALINAS**
**Folio Único de Identificación**
**FI26-1143871E5-9204-47FA-BDE0-9CFB930F4DEC**

**Edad al momento de la desaparición:** 23 **Edad Actual:** 23
**Lugar de nacimiento:** VERACRUZ
**Sexo:** MUJER **Genero:** FEMENINO
**Nacionalidad:** MEXICANA **¿Habla español?:** SI
**Idioma o lengua indígena:** SIN DATO **Discapacidad:** NO
**Fecha de hechos:** 25/08/2026 **Hora de hechos:** 11:00 **Fecha de percato:** 25/08/2026 **Hora de percato:** 11:00
**Lugar de los hechos:** ESTADO: VERACRUZ , MUNICIPIO: ISLA
**Carpeta de investigación** SAT/FIM/FEADPD/040/2026

### DATOS

| | |
|---|---|
| Características físicas: | complexion: mediana, cara: ovalado, color de la piel: moreno, cabello: negro mediano liso, ojos: cafés pequeños, nariz: achatada, boca: mediana, labios: medianos, estatura: 170 cm, peso: 60kg |
| Señas particulares: | usa brackets |
| Prendas de vestir: | SIN DATO |
| Autoridades Competentes: | FISCALÍA GENERAL DEL ESTADO DE VERACRUZ DE IGNACIO DE LA LLAVE. |

**Si tienes información que ayude a la localización de alguna Persona Desaparecida o No Localizada, comunicate desde México al número telefónico 800 028 7783 o WhatsApp 55 1309 9024 y proporciona toda la información que tengas.**

Gobierno de México | Gobernación Secretaría de Gobernación | CNB Comisión Nacional de Búsqueda

# ALERTA NACIONAL

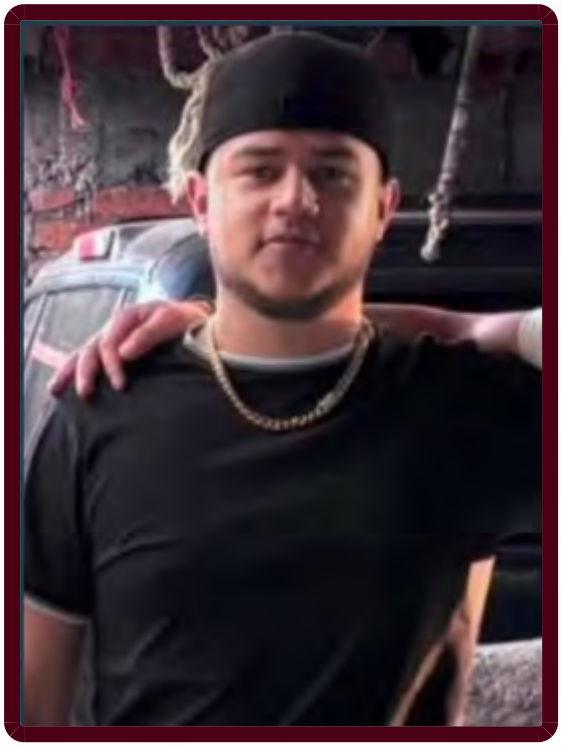

## FICHA DE BÚSQUEDA DE PERSONA DESAPARECIDA

**ARNULFO LEDESMA RAMIREZ**
**Folio Único de Identificación**
**FI26-11BD04938-EC04-46D0-826E-FC093547213F**

**Edad al momento de la desaparición:** 20 **Edad Actual:** 21
**Lugar de nacimiento:** MICHOACAN
**Sexo:** HOMBRE **Genero:** MASCULINO
**Nacionalidad:** MEXICANA **¿Habla español?:** SI
**Idioma o lengua indígena:** SIN DATO **Discapacidad:** NO
**Fecha de hechos:** 25/07/2026 **Hora de hechos:** 23:30 **Fecha de percato:** 26/07/2026 **Hora de percato:** 00:00
**Lugar de los hechos:** ESTADO: MICHOACAN , MUNICIPIO: PURUÁNDIRO
**Carpeta de investigación** FEDP/35612/2026

### DATOS

| | |
|---|---|
| Características físicas: | complexion: mediana, cara: ovalado, color de la piel: blanco, cabello: castaño oscuro corto liso, ojos: verdes medianos, nariz: recta, boca: mediana, labios: medianos, estatura: 170 cm, peso: 68kg |
| Señas particulares: | tatuaje en brazo izquierdo con la leyenda ledesma |
| Prendas de vestir: | SIN DATO |
| Autoridades Competentes: | FISCALÍA GENERAL DEL ESTADO DE MICHOACÁN. |

ALERTA NACIONAL

La información que se visualiza de la persona desaparecida o no localizada, es recibida e integrada por las autoridades de la Federación y de las Entidades Federativas competentes, por lo que cualquier información que se visualice, puede ser con la autoridad de origen.

**Si tienes información que ayude a la localización de alguna Persona Desaparecida o No Localizada, comunicate desde México al número telefónico 800 028 7783 o WhatsApp 55 1309 9024 y proporciona toda la información que tengas.**

Gobierno de México | Gobernación Secretaría de Gobernación | CNB Comisión Nacional de Búsqueda

# ALERTA NACIONAL



ALERTA NACIONAL

La información que se visualiza de la persona desaparecida o no localizada, es recibida e integrada por las autoridades de la Federación y de las Entidades Federativas competentes, por lo que cualquier información que se visualice, puede ser con la autoridad de origen.

## FICHA DE BÚSQUEDA DE PERSONA DESAPARECIDA

**CRISTIAN ALDAIR CONDE PACHECO**
**Folio Único de Identificación**
**FI26-1E61619A2-AB05-4690-A0DE-C72008347801**

**Edad al momento de la desaparición:** 24 **Edad Actual:** 24
**Lugar de nacimiento:** QUINTANA ROO
**Sexo:** HOMBRE **Genero:** MASCULINO
**Nacionalidad:** MEXICANA **¿Habla español?:** SI
**Idioma o lengua indígena:** CASTELLANO **Discapacidad:** NO
**Fecha de hechos:** 13/07/2026 **Hora de hechos:** 12:00 **Fecha de percato:** 13/07/2026 **Hora de percato:** 20:00
**Lugar de los hechos:** ESTADO: QUINTANA ROO , MUNICIPIO: BENITO JUÁREZ
**Carpeta de investigación** FGE/QROO/CAN/UAPD/08/371/2026

## DATOS

| | |
|---|---|
| Características físicas: | complexion: delgada, cara: ovalado, color de la piel: moreno, cabello: castaño oscuro corto liso, ojos: cafés medianos, nariz: recta, boca: mediana, labios: delgados, estatura: 180 cm, peso: 80kg |
| Señas particulares: | cicatriz entre la barbilla y el labio, tatuaje en muñeca izquierda una mascara, tatuaje en el cuello lado derecho los numeros 2001-2006 y una mascara de teatro, tatuaje en la costilla izquierda la frase te amo noah ashia, te amo ana gomez |
| Prendas de vestir: | calcetas color: negro, camisa color: azul, pantalón color: azul |
| Autoridades Competentes: | FISCALÍA GENERAL DEL ESTADO DE QUINTA ROO. |

**Si tienes información que ayude a la localización de alguna Persona Desaparecida o No Localizada, comunicate desde México al número telefónico 800 028 7783 o WhatsApp 55 1309 9024 y proporciona toda la información que tengas.**

Gobierno de México | Gobernación | CNB COMISIÓN NACIONAL DE BÚSQUEDA

# ALERTA NACIONAL



ALERTA NACIONAL

La información que se visualiza de la persona desaparecida o no localizada, es recibida e integrada por las autoridades de la Federación y de las Entidades Federativas competentes, por lo que cualquier información que se visualice, puede ser con la autoridad de origen.

## FICHA DE BÚSQUEDA DE PERSONA DESAPARECIDA

**CRISTIAN VARGAS ROCHA**
**Folio Único de Identificación**
**FI26-1B0C21F0D-9104-4906-A474-610809D7CD29**

**Edad al momento de la desaparición:** 31 **Edad Actual:** 31
**Lugar de nacimiento:** MICHOACAN
**Sexo:** HOMBRE **Genero:** MASCULINO
**Nacionalidad:** MEXICANA **¿Habla español?:** SI
**Idioma o lengua indígena:** SIN DATO **Discapacidad:** NO
**Fecha de hechos:** 10/04/2026 **Hora de hechos:** 23:00 **Fecha de percato:** 11/04/2026 **Hora de percato:** 20:30
**Lugar de los hechos:** ESTADO: MICHOACAN , MUNICIPIO: JOSÉ SIXTO VERDUZCO
**Carpeta de investigación** FRLP/36441/2026

## DATOS

| | |
|---|---|
| Características físicas: | complexion: robusta, cara: ovalado, color de la piel: moreno, cabello: castaño oscuro corto liso, ojos: cafés medianos, boca: mediana, labios: medianos, estatura: 168 cm, peso: 80kg |
| Señas particulares: | lunar entre la mejilla y el menton del lado derecho de aproximadamente 1 centimetro, lunar en la nariz del lado derecho de aproximadamente 1 centimetro, tatuaje en el brazo derecho con la imagen de la santa muerte de aproximadamente 15 centimetros, tatuaje en el antebrazo derecho con la frase vargas de aproximadamente 15 centimetros, dentadura incompleta, le falta un diente del maxilar ingerior |
| Prendas de vestir: | pantalón color: negro, playera color: gris, tenis color: blanco |
| Autoridades Competentes: | FISCALÍA GENERAL DEL ESTADO DE MICHOACÁN. |

**Si tienes información que ayude a la localización de alguna Persona Desaparecida o No Localizada, comunicate desde México al número telefónico 800 028 7783 o WhatsApp 55 1309 9024 y proporciona toda la información que tengas.**

Gobierno de México | Gobernación Secretaría de Gobernación | CNB Comisión Nacional de Búsqueda

# ALERTA NACIONAL



ALERTA NACIONAL

La información que se visualiza de la persona desaparecida o no localizada, es recibida e integrada por las autoridades de la Federación y de las Entidades Federativas competentes, por lo que cualquier información que se visualice, puede ser con la autoridad de origen.

## FICHA DE BÚSQUEDA DE PERSONA DESAPARECIDA

**ESTRELLA GAYTAN RODRIGUEZ**
**Folio Único de Identificación**
**FI26-17034E50C-763F-4D6D-91E5-A88CCA20760F**

**Edad al momento de la desaparición:** 28 **Edad Actual:** 28
**Lugar de nacimiento:** CIUDAD DE MEXICO
**Sexo:** MUJER **Genero:** FEMENINO
**Nacionalidad:** MEXICANA **¿Habla español?:** SI
**Idioma o lengua indígena:** SIN DATO **Discapacidad:** SI
**Fecha de hechos:** 05/08/2026 **Hora de hechos:** 19:00 **Fecha de percato:** 26/08/2026 **Hora de percato:** 19:00
**Lugar de los hechos:** ESTADO: CIUDAD DE MEXICO , MUNICIPIO: IZTAPALAPA
**Carpeta de investigación** CI-E-FDMDFDBP/C/UI-2 C/D/02201/08-2026

## DATOS

| | |
|---|---|
| Características físicas: | complexion: delgada, cara: redondo, color de la piel: blanco, cabello: negro corto ondulado, ojos: negros medianos, nariz: achatada, boca: pequeña, labios: delgados, estatura: 152 cm, peso: 152kg |
| Señas particulares: | tatuaje en el lado derecho del hombre con el nombre de estrella, en letra scrib. |
| Prendas de vestir: | SIN DATO |
| Autoridades Competentes: | FISCALÍA GENERAL DE JUSTICIA DE LA CIUDAD DE MÉXICO. |

**Si tienes información que ayude a la localización de alguna Persona Desaparecida o No Localizada, comunicate desde México al número telefónico 800 028 7783 o WhatsApp 55 1309 9024 y proporciona toda la información que tengas.**

Gobierno de México | Gobernación Secretaría de Gobernación | CNB Comisión Nacional de Búsqueda

# ALERTA NACIONAL



ALERTA NACIONAL

La información que se visualiza de la persona desaparecida o no localizada, es recibida e integrada por las autoridades de la Federación y de las Entidades Federativas competentes, por lo que cualquier información que se visualice, puede ser con la autoridad de origen.

## FICHA DE BÚSQUEDA DE PERSONA DESAPARECIDA

**FELICIANO VAZQUEZ MADRIGAL**
**Folio Único de Identificación**
**FI26-13CE8F9E3-2714-4DA3-8224-3A2B48B713B6**

**Edad al momento de la desaparición:** 29 **Edad Actual:** 29
**Lugar de nacimiento:** ESTADO DE MEXICO
**Sexo:** HOMBRE **Genero:** MASCULINO
**Nacionalidad:** MEXICANA **¿Habla español?:** SI
**Idioma o lengua indígena:** SIN DATO **Discapacidad:** NO
**Fecha de hechos:** 21/08/2026 **Hora de hechos:** 21:00 **Fecha de percato:** 26/08/2026 **Hora de percato:** 03:11
**Lugar de los hechos:** ESTADO: HIDALGO , MUNICIPIO: TIZAYUCA
**Carpeta de investigación** 13-2026-03423

### DATOS

| | |
|---|---|
| Características físicas: | complexion: delgada, cara: ovalado, color de la piel: blanco, cabello: castaño claro corto liso, ojos: cafés medianos, nariz: recta, boca: mediana, labios: medianos, estatura: 171 cm, peso: 80kg |
| Señas particulares: | antebrazo derecho de color negro y es una flor como de 15 centimetros |
| Prendas de vestir: | camisa, chamarra color: verde, pantalón color: azul, tenis color: blanco |
| Autoridades Competentes: | PROCURADURÍA GENERAL DE JUSTICIA DEL ESTADO DE HIDALGO. |

**Si tienes información que ayude a la localización de alguna Persona Desaparecida o No Localizada, comunicate desde México al número telefónico 800 028 7783 o WhatsApp 55 1309 9024 y proporciona toda la información que tengas.**

Gobierno de México | Gobernación Secretaría de Gobernación | CNB Comisión Nacional de Búsqueda

# ALERTA NACIONAL



## FICHA DE BÚSQUEDA DE PERSONA DESAPARECIDA

**JESUS REYES HERNANDEZ**
**Folio Único de Identificación**
**FI26-1E213FDE9-9FEA-4F5F-8E05-DA259C910379**

**Edad al momento de la desaparición:** 71 **Edad Actual:** 71
**Lugar de nacimiento:** CIUDAD DE MEXICO
**Sexo:** HOMBRE **Genero:** MASCULINO
**Nacionalidad:** MEXICANA **¿Habla español?:** SI
**Idioma o lengua indígena:** SIN DATO **Discapacidad:** SI
**Fecha de hechos:** 18/08/2026 **Hora de hechos:** 23:00 **Fecha de percato:** 18/08/2026 **Hora de percato:** 23:00
**Lugar de los hechos:** ESTADO: CIUDAD DE MEXICO , MUNICIPIO: IZTAPALAPA
**Carpeta de investigación** CI-E-FDMDFDBP/C/UI-1 C/D/02199/08-2026

### DATOS

| | |
|---|---|
| Características físicas: | complexion: delgada, cara: ovalado, color de la piel: moreno, cabello: cano corto liso, ojos: cafés medianos, nariz: alomada, boca: mediana, labios: gruesos, estatura: 165 cm, peso: 70kg |
| Señas particulares: | cicatriz horizontal en la punta de la nariz , cicatriz en la espinilla del pie izquierdo |
| Prendas de vestir: | chamarra color: negro, pants color: negro |
| Autoridades Competentes: | FISCALÍA GENERAL DE JUSTICIA DE LA CIUDAD DE MÉXICO. |

ALERTA NACIONAL

La información que se visualiza de la persona desaparecida o no localizada, es recibida e integrada por las autoridades de la Federación y de las Entidades Federativas competentes, por lo que cualquier información que se visualice, puede ser con la autoridad de origen.

**Si tienes información que ayude a la localización de alguna Persona Desaparecida o No Localizada, comunicate desde México al número telefónico 800 028 7783 o WhatsApp 55 1309 9024 y proporciona toda la información que tengas.**

Gobierno de México | Gobernación Secretaría de Gobernación | CNB Comisión Nacional de Búsqueda

# ALERTA NACIONAL



ALERTA NACIONAL

La información que se visualiza de la persona desaparecida o no localizada, es recibida e integrada por las autoridades de la Federación y de las Entidades Federativas competentes, por lo que cualquier información que se visualice, puede ser con la autoridad de origen.

## FICHA DE BÚSQUEDA DE PERSONA DESAPARECIDA

**JOANA JICALAN ALVAREZ**
**Folio Único de Identificación**
**FI26-105D75D57-99E1-4DC0-949F-3F77EAAAF089**

**Edad al momento de la desaparición:** 22 **Edad Actual:** 22
**Lugar de nacimiento:** CIUDAD DE MEXICO
**Sexo:** MUJER **Genero:** FEMENINO
**Nacionalidad:** MEXICANA **¿Habla español?:** SI
**Idioma o lengua indígena:** SIN DATO **Discapacidad:** NO
**Fecha de hechos:** 05/08/2026 **Hora de hechos:** 12:15 **Fecha de percato:** 25/08/2026 **Hora de percato:** 18:47
**Lugar de los hechos:** ESTADO: HIDALGO , MUNICIPIO: TIZAYUCA
**Carpeta de investigación** 13-2026-03418

## DATOS

| | |
|---|---|
| Características físicas: | complexion: delgada, cara: ovalado, color de la piel: moreno, cabello: rojizo largo liso, ojos: cafés medianos, nariz: recta, boca: mediana, labios: gruesos, estatura: 148 cm, peso: 63kg |
| Señas particulares: | tatauejes el primero se localiza en su mejilla derecha y con forma de la letra m en color rojo, el segundo se localiza en su mejilla izquierda y con forma de la letra j en color rojo, el tercero se localiza debajo de su cuello y con el texto melissa en color negro, el cuarto se localiza en la mano izquierda con la forma de un hongo en color negro, el quinto se localiza en la mano derecha con la forma de flores en color negro, el sexto se localiza en el estmago con el texto bendecida en color negro, el sptimo se localiza en su glteo derecho con el texto destroy me en color negro y el octavo en su chamorro izquierdo con la forma de la cara de un demonio en color negro, perforacion en su lengua, son dos aretes de color plateado y en forma de circulo, el segundo en el labio superior de su boca, es un arete de color plateado y en forma de circulo y tercero en su nariz, es un arete de color plateado y en forma de circulo |
| Prendas de vestir: | pantalón color: azul cielo, sudadera color: negro, tenis |
| Autoridades Competentes: | PROCURADURÍA GENERAL DE JUSTICIA DEL ESTADO DE HIDALGO. |

**Si tienes información que ayude a la localización de alguna Persona Desaparecida o No Localizada, comunicate desde México al número telefónico 800 028 7783 o WhatsApp 55 1309 9024 y proporciona toda la información que tengas.**

Gobierno de México | Gobernación Secretaría de Gobernación | CNB Comisión Nacional de Búsqueda

# ALERTA NACIONAL

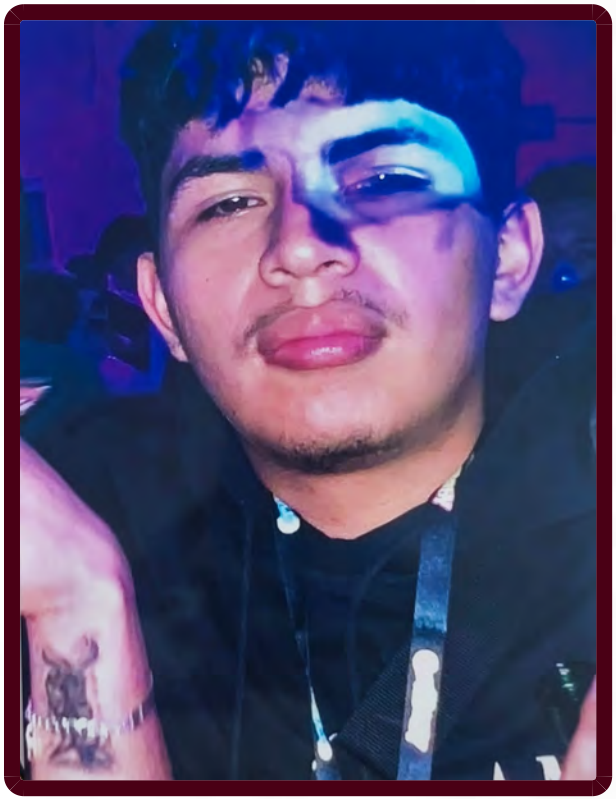

ALERTA NACIONAL

La información que se visualiza de la persona desaparecida o no localizada, es recibida e integrada por las autoridades de la Federación y de las Entidades Federativas competentes, por lo que cualquier información que se visualice, puede ser con la autoridad de origen.

## FICHA DE BÚSQUEDA DE PERSONA DESAPARECIDA

**JOSE MANUEL BONILLA GONZALEZ**
**Folio Único de Identificación**
**FI26-1CC675D04-62B6-4CC4-9023-D5A7A6591524**

**Edad al momento de la desaparición:** 19 **Edad Actual:** 19
**Lugar de nacimiento:** VERACRUZ
**Sexo:** HOMBRE **Genero:** MASCULINO
**Nacionalidad:** MEXICANA **¿Habla español?:** SI
**Idioma o lengua indígena:** SIN DATO **Discapacidad:** NO
**Fecha de hechos:** 20/08/2026 **Hora de hechos:** 21:30 **Fecha de percato:** 20/08/2026 **Hora de percato:** 21:30
**Lugar de los hechos:** ESTADO: VERACRUZ , MUNICIPIO: ORIZABA
**Carpeta de investigación** ORZ/FIM/FEADPD/064/2026

## DATOS

| | |
|---|---|
| Características físicas: | complexion: robusta, cara: redondo, color de la piel: moreno, cabello: negro corto crespo, ojos: cafés pequeños, nariz: recta, boca: grande, labios: gruesos, estatura: 170 cm, peso: 85kg |
| Señas particulares: | tiene un lunar en el hombro |
| Prendas de vestir: | SIN DATO |
| Autoridades Competentes: | FISCALÍA GENERAL DEL ESTADO DE VERACRUZ DE IGNACIO DE LA LLAVE. |

**Si tienes información que ayude a la localización de alguna Persona Desaparecida o No Localizada, comunicate desde México al número telefónico 800 028 7783 o WhatsApp 55 1309 9024 y proporciona toda la información que tengas.**

Gobierno de México | Gobernación Secretaría de Gobernación | CNB Comisión Nacional de Búsqueda

# ALERTA NACIONAL



ALERTA NACIONAL

La información que se visualiza de la persona desaparecida o no localizada, es recibida e integrada por las autoridades de la Federación y de las Entidades Federativas competentes, por lo que cualquier información que se visualice, puede ser con la autoridad de origen.

## FICHA DE BÚSQUEDA DE PERSONA DESAPARECIDA

**JOVAN ACULTECO DOMINGUEZ**
**Folio Único de Identificación**
**FI26-1C58968DB-9333-4FFC-9C2E-064828ECA4C5**

**Edad al momento de la desaparición:** 41 **Edad Actual:** 41
**Lugar de nacimiento:** VERACRUZ
**Sexo:** HOMBRE **Genero:** MASCULINO
**Nacionalidad:** MEXICANA **¿Habla español?:** SI
**Idioma o lengua indígena:** SIN DATO **Discapacidad:** NO
**Fecha de hechos:** 19/08/2026 **Hora de hechos:** 23:55 **Fecha de percato:** 19/08/2026 **Hora de percato:** 23:55
**Lugar de los hechos:** ESTADO: TAMAULIPAS , MUNICIPIO: NUEVO LAREDO
**Carpeta de investigación** FGJT/FEIDDFP/NLD/UE1/00086/2026

## DATOS

| | |
|---|---|
| Características físicas: | complexion: delgada, cara: ovalado, color de la piel: moreno, cabello: negro corto liso, ojos: cafés pequeños, nariz: recta, boca: mediana, labios: medianos, estatura: 160 cm, peso: 65kg |
| Señas particulares: | cicatriz arriba del labio superior, lunar en muñeca brazo derecho color negro |
| Prendas de vestir: | SIN DATO |
| Autoridades Competentes: | FISCALÍA GENERAL DE JUSTICIA DEL ESTADO DE TAMAULIPAS. |

**Si tienes información que ayude a la localización de alguna Persona Desaparecida o No Localizada, comunicate desde México al número telefónico 800 028 7783 o WhatsApp 55 1309 9024 y proporciona toda la información que tengas.**

Gobierno de México | Gobernación Secretaría de Gobernación | CNB Comisión Nacional de Búsqueda

# ALERTA NACIONAL

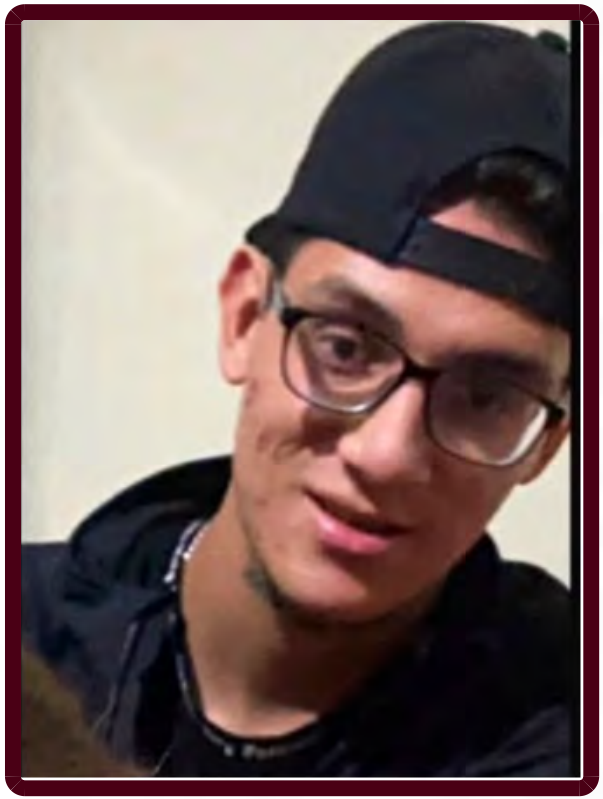

ALERTA NACIONAL

La información que se visualiza de la persona desaparecida o no localizada, es recibida e integrada por las autoridades de la Federación y de las Entidades Federativas competentes, por lo que cualquier información que se visualice, puede ser con la autoridad de origen.

## FICHA DE BÚSQUEDA DE PERSONA DESAPARECIDA

**KALEB IVAN MARTINEZ OCAÑO**
**Folio Único de Identificación**
**FI26-1F1E713DC-B924-47DD-8931-AC2CE3CEC585**

**Edad al momento de la desaparición:** 23 **Edad Actual:** 24
**Lugar de nacimiento:** SONORA
**Sexo:** HOMBRE **Genero:** MASCULINO
**Nacionalidad:** MEXICANA **¿Habla español?:** SI
**Idioma o lengua indígena:** SIN DATO **Discapacidad:** NO
**Fecha de hechos:** 18/07/2026 **Hora de hechos:** 21:30 **Fecha de percato:** 18/07/2026 **Hora de percato:** 21:30
**Lugar de los hechos:** ESTADO: SONORA , MUNICIPIO: HERMOSILLO
**Carpeta de investigación** CI/HER/036/08/00230/7-2026

### DATOS

| | |
|---|---|
| Características físicas: | complexion: delgada, cara: ovalado, color de la piel: trigueño, cabello: castaño oscuro corto liso, ojos: cafés medianos, nariz: alomada, boca: grande, labios: delgados, estatura: 180 cm, peso: 75kg |
| Señas particulares: | tatuaje de numeros romanos en el cuello, tatuaje en el brazo derecho con la figura de una diabla de color rojo, tatuajescon el nombre de alondra, tatuaje de rayo en la mano derecha |
| Prendas de vestir: | camiseta color: blanco, pantalón color: azul, tenis color: negro/rojo |
| Autoridades Competentes: | FISCALÍA GENERAL DE JUSTICIA DEL ESTADO DE SONORA. |

**Si tienes información que ayude a la localización de alguna Persona Desaparecida o No Localizada, comunicate desde México al número telefónico 800 028 7783 o WhatsApp 55 1309 9024 y proporciona toda la información que tengas.**

Gobierno de México | Gobernación Secretaría de Gobernación | CNB Comisión Nacional de Búsqueda

# ALERTA NACIONAL



## FICHA DE BÚSQUEDA DE PERSONA DESAPARECIDA

**MARIANO TUN XOOL**
**Folio Único de Identificación**
**FI26-156276CF1-E621-48B2-B27C-1D738919D61A**

**Edad al momento de la desaparición:** 37 **Edad Actual:** 37
**Lugar de nacimiento:** QUINTANA ROO
**Sexo:** HOMBRE **Genero:** MASCULINO
**Nacionalidad:** MEXICANA **¿Habla español?:** SI
**Idioma o lengua indígena:** SIN DATO **Discapacidad:** NO
**Fecha de hechos:** 15/08/2026 **Hora de hechos:** 13:40 **Fecha de percato:** 16/08/2026 **Hora de percato:** 10:11
**Lugar de los hechos:** ESTADO: QUINTANA ROO , MUNICIPIO: FELIPE CARRILLO PUERTO
**Carpeta de investigación** FGE/QROO/VFZC/FECDFPYDCP/08/37/2026

### DATOS

| | |
|---|---|
| Características físicas: | complexion: delgada, cara: ovalado, color de la piel: moreno, cabello: negro corto liso, ojos: cafés pequeños, nariz: achatada, boca: mediana, labios: gruesos, estatura: 150 cm, peso: 70kg |
| Señas particulares: | quemadura en el hombro izquierdo, de aproximadamente 5 centimetr |
| Prendas de vestir: | SIN DATO |
| Autoridades Competentes: | FISCALÍA GENERAL DEL ESTADO DE QUINTA ROO. |

ALERTA NACIONAL

La información que se visualiza de la persona desaparecida o no localizada, es recibida e integrada por las autoridades de la Federación y de las Entidades Federativas competentes, por lo que cualquier información que se visualice, puede ser con la autoridad de origen.

**Si tienes información que ayude a la localización de alguna Persona Desaparecida o No Localizada, comunicate desde México al número telefónico 800 028 7783 o WhatsApp 55 1309 9024 y proporciona toda la información que tengas.**

Gobierno de México | Gobernación Secretaría de Gobernación | CNB Comisión Nacional de Búsqueda

# ALERTA NACIONAL

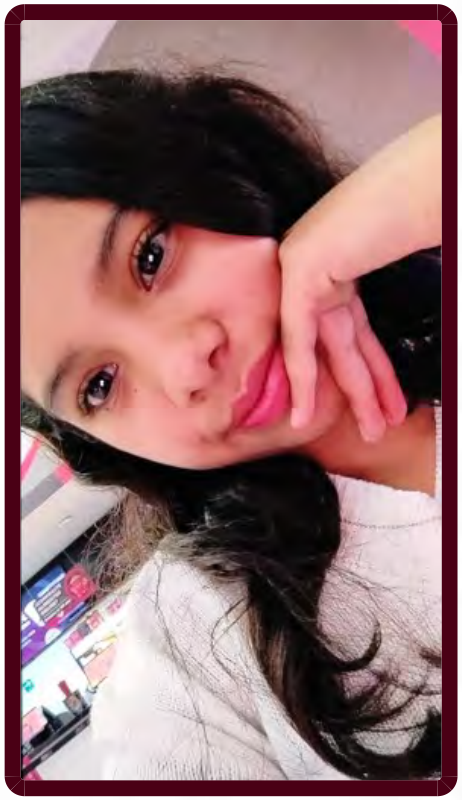

ALERTA NACIONAL

La información que se visualiza de la persona desaparecida o no localizada, es recibida e integrada por las autoridades de la Federación y de las Entidades Federativas competentes, por lo que cualquier información que se visualice, puede ser con la autoridad de origen.

## FICHA DE BÚSQUEDA DE PERSONA DESAPARECIDA

**NAIARA VALERIA GARCIA ESQUIVEL**
**Folio Único de Identificación**
**FI26-141FF7B4C-15E7-423A-A004-0BFCAE6F5D92**

**Edad al momento de la desaparición:** 14 **Edad Actual:** 14
**Lugar de nacimiento:** ESTADO DE MEXICO
**Sexo:** MUJER **Genero:** FEMENINO
**Nacionalidad:** MEXICANA **¿Habla español?:** SI
**Idioma o lengua indígena:** SIN DATO **Discapacidad:** NO
**Fecha de hechos:** 22/08/2026 **Hora de hechos:** 17:00 **Fecha de percato:** 22/08/2026 **Hora de percato:** 17:00
**Lugar de los hechos:** ESTADO: CIUDAD DE MEXICO , MUNICIPIO: IZTAPALAPA
**Carpeta de investigación** CI-E-FDMDFDBP/C/UI-1 C/D/2198/08-2026

### DATOS

| | |
|---|---|
| Características físicas: | complexion: mediana, cara: redondo, color de la piel: moreno, cabello: castaño oscuro mediano ondulado, ojos: cafés medianos, nariz: achatada, boca: mediana, labios: medianos, estatura: 150 cm, peso: 45kg |
| Señas particulares: | lunar pequeño abajo del ojo derecho. |
| Prendas de vestir: | SIN DATO |
| Autoridades Competentes: | FISCALÍA GENERAL DE JUSTICIA DE LA CIUDAD DE MÉXICO. |

**Si tienes información que ayude a la localización de alguna Persona Desaparecida o No Localizada, comunicate desde México al número telefónico 800 028 7783 o WhatsApp 55 1309 9024 y proporciona toda la información que tengas.**

Gobierno de México | Gobernación Secretaría de Gobernación | CNB Comisión Nacional de Búsqueda

# ALERTA NACIONAL



## FICHA DE BÚSQUEDA DE PERSONA DESAPARECIDA

**PASCUAL JAVIER VIVALDO CISNEROS**
**Folio Único de Identificación**
**FI26-17D3183AE-606B-4510-B0C8-7F74253F95E2**

**Edad al momento de la desaparición:** 85 **Edad Actual:** 85
**Lugar de nacimiento:** PUEBLA
**Sexo:** HOMBRE **Genero:** MASCULINO
**Nacionalidad:** MEXICANA **¿Habla español?:** SI
**Idioma o lengua indígena:** SIN DATO **Discapacidad:** SI
**Fecha de hechos:** 26/08/2026 **Hora de hechos:** 06:45 **Fecha de percato:** 26/08/2026 **Hora de percato:** 06:45
**Lugar de los hechos:** ESTADO: CIUDAD DE MEXICO , MUNICIPIO: IZTAPALAPA
**Carpeta de investigación** CI-E-FDMDFDBP/C/UI-2 C/D/02202/08-2026

### DATOS

| | |
|---|---|
| Características físicas: | complexion: delgada, cara: no recuerda, color de la piel: moreno, cabello: cano corto liso, ojos: cafés no recuerda, nariz: achatada, boca: pequeña, labios: delgados, estatura: 150 cm, peso: 47kg |
| Señas particulares: | lunar en la mejilla de lado derecho |
| Prendas de vestir: | SIN DATO |
| Autoridades Competentes: | FISCALÍA GENERAL DE JUSTICIA DE LA CIUDAD DE MÉXICO. |

ALERTA NACIONAL

La información que se visualiza de la persona desaparecida o no localizada, es recibida e integrada por las autoridades de la Federación y de las Entidades Federativas competentes, por lo que cualquier información que se visualice, puede ser con la autoridad de origen.

**Si tienes información que ayude a la localización de alguna Persona Desaparecida o No Localizada, comunicate desde México al número telefónico 800 028 7783 o WhatsApp 55 1309 9024 y proporciona toda la información que tengas.**

Gobierno de México | Gobernación Secretaría de Gobernación | CNB Comisión Nacional de Búsqueda

# ALERTA NACIONAL



ALERTA NACIONAL

La información que se visualiza de la persona desaparecida o no localizada, es recibida e integrada por las autoridades de la Federación y de las Entidades Federativas competentes, por lo que cualquier información que se visualice, puede ser con la autoridad de origen.

## FICHA DE BÚSQUEDA DE PERSONA DESAPARECIDA

**RICARDO URIBE SANCHEZ**
**Folio Único de Identificación**
**FI26-1EC250B4C-2C71-49A7-A2DD-93891EC0CF11**

**Edad al momento de la desaparición:** 33 **Edad Actual:** 33
**Lugar de nacimiento:** MICHOACAN
**Sexo:** HOMBRE **Genero:** MASCULINO
**Nacionalidad:** MEXICANA **¿Habla español?:** SI
**Idioma o lengua indígena:** SIN DATO **Discapacidad:** NO
**Fecha de hechos:** 25/08/2026 **Hora de hechos:** 21:00 **Fecha de percato:** 25/08/2026 **Hora de percato:** 21:57
**Lugar de los hechos:** ESTADO: MICHOACAN , MUNICIPIO: JOSÉ SIXTO VERDUZCO
**Carpeta de investigación** FEPD/36761/2026

### DATOS

| | |
|---|---|
| Características físicas: | complexion: robusta, cara: redondo, color de la piel: moreno, cabello: negro corto liso, ojos: cafés medianos, nariz: recta, boca: mediana, labios: delgados, estatura: 170 cm, peso: 100kg |
| Señas particulares: | cicatriz de aproximadamente 5 centimetros en la frente de lado derecho |
| Prendas de vestir: | camisa color: negro/blanco, pantalón color: negro |
| Autoridades Competentes: | FISCALÍA GENERAL DEL ESTADO DE MICHOACÁN. |

**Si tienes información que ayude a la localización de alguna Persona Desaparecida o No Localizada, comunicate desde México al número telefónico 800 028 7783 o WhatsApp 55 1309 9024 y proporciona toda la información que tengas.**

Gobierno de México | Gobernación Secretaría de Gobernación | CNB Comisión Nacional de Búsqueda

# ALERTA NACIONAL




ALERTA NACIONAL

## FICHA DE BÚSQUEDA DE PERSONA DESAPARECIDA

**SERGIO EMMANUEL NICANOR ROMERO**
**Folio Único de Identificación**
**FI26-1D51166A0-C790-4315-BD1A-3683D71F0AAC**

**Edad al momento de la desaparición:** 27 **Edad Actual:** 28
**Lugar de nacimiento:** ESTADO DE MEXICO
**Sexo:** HOMBRE **Genero:** MASCULINO
**Nacionalidad:** MEXICANA **¿Habla español?:** SI
**Idioma o lengua indígena:** SIN DATO **Discapacidad:** NO
**Fecha de hechos:** 08/04/2026 **Hora de hechos:** 16:25 **Fecha de percato:** 08/04/2026 **Hora de percato:** 18:00
**Lugar de los hechos:** ESTADO: ESTADO DE MEXICO , MUNICIPIO: ECATEPEC DE MORELOS
**Carpeta de investigación** NUC TOL/FPD/FPD/107/097253/26/04

### DATOS

| | |
|---|---|
| Características físicas: | complexion: delgada, cara: ovalado, color de la piel: moreno, cabello: entrecano mediano ondulado, ojos: cafés grandes, nariz: recta, boca: grande, labios: gruesos, estatura: 170 cm, peso: 70kg |
| Señas particulares: | cicatriz en rodilla de 4 cm de largo |
| Prendas de vestir: | SIN DATO |
| Autoridades Competentes: | FISCALÍA GENERAL DE JUSTICIA DEL ESTADO DE MÉXICO. |

La información que se visualiza de la persona desaparecida o no localizada, es recibida e integrada por las autoridades de la Federación y de las Entidades Federativas competentes, por lo que cualquier información que se visualice, puede ser con la autoridad de origen.

**Si tienes información que ayude a la localización de alguna Persona Desaparecida o No Localizada, comunicate desde México al número telefónico 800 028 7783 o WhatsApp 55 1309 9024 y proporciona toda la información que tengas.**

Gobierno de México | Gobernación Secretaría de Gobernación | CNB Comisión Nacional de Búsqueda

# ALERTA NACIONAL

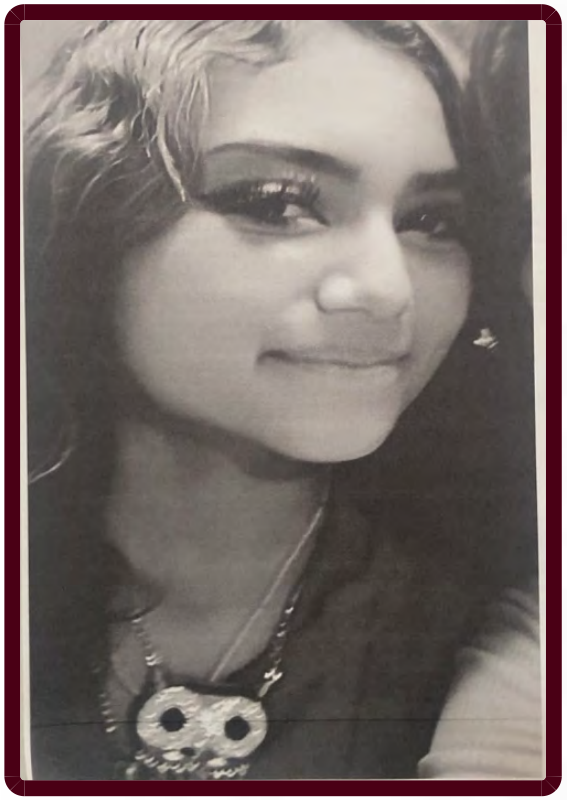

ALERTA NACIONAL

## FICHA DE BÚSQUEDA DE PERSONA DESAPARECIDA

**TAINA CARIDAD MARTINEZ MORENO**
**Folio Único de Identificación**
**FI26-18F378E5D-02E5-46AA-828F-6957135E3F08**

**Edad al momento de la desaparición:** 21 **Edad Actual:** 21
**Lugar de nacimiento:** CIUDAD DE MEXICO
**Sexo:** MUJER **Genero:** FEMENINO
**Nacionalidad:** MEXICANA **¿Habla español?:** SI
**Idioma o lengua indígena:** SIN DATO **Discapacidad:** NO
**Fecha de hechos:** 21/08/2026 **Hora de hechos:** 21:00 **Fecha de percato:** 25/08/2026 **Hora de percato:** 16:59
**Lugar de los hechos:** ESTADO: HIDALGO , MUNICIPIO: ATITALAQUIA
**Carpeta de investigación** 16-2026-02859

### DATOS

| | |
|---|---|
| Características físicas: | complexion: delgada, cara: ovalado, color de la piel: blanco, ojos: cafés medianos, nariz: recta, boca: mediana, labios: medianos, estatura: 154 cm, peso: 44kg |
| Señas particulares: | tatuajes en el cuello forma de mariposa, en el brazo izquierdo una espada, un cerebro, la santa muerte, en brazo derecho dos elefantes con un corazon, una santa muerte tres mariposas, cangrejos clavicula lado derecho tres equis, una palmera, el sol y una copa, en el muslo pierna izquierda nombre nashira, 30/11/2025, en los dedos de la mano izquierda en letras choleras su nombre, lunar cafe, espalda baja lado derecho, mancha cafe, antebrazo izquierdo, cicatriz traumatica mano derecha color cafe, hombro izquierdo color cafe, |
| Prendas de vestir: | chamarra color: dorado, tenis color: cafe, vestido color: negro |
| Autoridades Competentes: | PROCURADURÍA GENERAL DE JUSTICIA DEL ESTADO DE HIDALGO. |

La información que se visualiza de la persona desaparecida o no localizada, es recibida e integrada por las autoridades de la Federación y de las Entidades Federativas competentes, por lo que cualquier información que se visualice, puede ser con la autoridad de origen.

**Si tienes información que ayude a la localización de alguna Persona Desaparecida o No Localizada, comunicate desde México al número telefónico 800 028 7783 o WhatsApp 55 1309 9024 y proporciona toda la información que tengas.**

Gobierno de México | Gobernación Secretaría de Gobernación | CNB Comisión Nacional de Búsqueda

# ALERTA NACIONAL

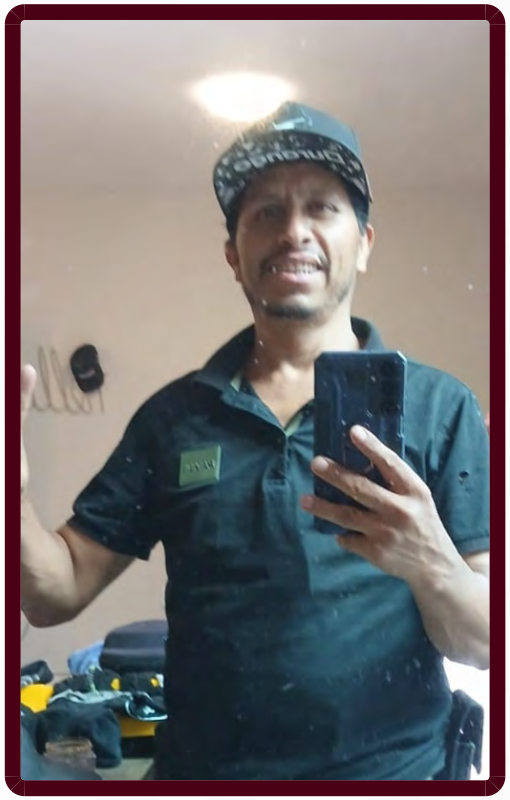

ALERTA NACIONAL

La información que se visualiza de la persona desaparecida o no localizada, es recibida e integrada por las autoridades de la Federación y de las Entidades Federativas competentes, por lo que cualquier información que se visualice, puede ser con la autoridad de origen.

## FICHA DE BÚSQUEDA DE PERSONA DESAPARECIDA

**FELIPE DE JESUS CHAVEZ VALDEZ**
**Folio Único de Identificación**
**FI26-1C06BCEBC-06B0-4857-9B9E-CFCC38696E75**

**Edad al momento de la desaparición:** 42 **Edad Actual:** 42
**Lugar de nacimiento:** DURANGO
**Sexo:** HOMBRE **Genero:** MASCULINO
**Nacionalidad:** MEXICANA **¿Habla español?:** SI
**Idioma o lengua indígena:** SIN DATO **Discapacidad:** NO
**Fecha de hechos:** 22/08/2026 **Hora de hechos:** 13:40 **Fecha de percato:** 22/08/2026 **Hora de percato:** 13:40
**Lugar de los hechos:** ESTADO: DURANGO , MUNICIPIO: SANTIAGO PAPASQUIARO
**Carpeta de investigación** CDI/FGE/R1/DGO/12667/26

### DATOS

| | |
|---|---|
| Características físicas: | complexion: delgada, cara: ovalado, color de la piel: moreno, cabello: castaño claro corto liso, ojos: cafés pequeños, nariz: recta, boca: mediana, labios: gruesos, estatura: 160 cm, peso: 65kg |
| Señas particulares: | cicatriz de la altura del codo hasta la muñeca, por una cirugia |
| Prendas de vestir: | SIN DATO |
| Autoridades Competentes: | FISCALÍA GENERAL DEL ESTADO DE DURANGO. |

**Si tienes información que ayude a la localización de alguna Persona Desaparecida o No Localizada, comunicate desde México al número telefónico 800 028 7783 o WhatsApp 55 1309 9024 y proporciona toda la información que tengas.**

Gobierno de México | Gobernación Secretaría de Gobernación | CNB Comisión Nacional de Búsqueda

# ALERTA NACIONAL



ALERTA NACIONAL

## FICHA DE BÚSQUEDA DE PERSONA DESAPARECIDA

**FELIX JULIAN OCAMPO BALAM**
**Folio Único de Identificación**
**FI26-13417892F-8250-4F0C-893D-21122C727D37**

**Edad al momento de la desaparición:** 27 **Edad Actual:** 27
**Lugar de nacimiento:** QUINTANA ROO
**Sexo:** HOMBRE **Genero:** MASCULINO
**Nacionalidad:** MEXICANA **¿Habla español?:** SI
**Idioma o lengua indígena:** SIN DATO **Discapacidad:** NO
**Fecha de hechos:** 19/08/2026 **Hora de hechos:** 02:02 **Fecha de percato:** 19/08/2026 **Hora de percato:** 10:00
**Lugar de los hechos:** ESTADO: QUINTANA ROO , MUNICIPIO: BENITO JUÁREZ
**Carpeta de investigación** FGE/QROO/CAN/UAPD/08/369/2026

### DATOS

| | |
|---|---|
| Características físicas: | complexion: mediana, cara: ovalado, color de la piel: moreno, cabello: negro corto liso, ojos: cafés medianos, nariz: recta, boca: mediana, labios: medianos, estatura: 160 cm, peso: 70kg |
| Señas particulares: | perforacion en ambas orejas, perforacion de bajo de la boca, perforacion en la nariz, cicatriz en la ceja izquierda, ceja derecha nombre job, arriba de la ceja un costal de dinero, cuello lado derecho un gallo, brazo derecho rostro de su abuelo, antebrazo derecho un cocodrilo y el rostro de su hijo, brazo izquierdo rostros de ambos padres, pecho un ojo ,un boxeador y un quetzal, abdomen palabra balam, rostro de su hijo y de su ex esposa, mano rostro de una mujer, pierna una mujer y un perro |
| Prendas de vestir: | pants color: negro, playera color: negro, tenis color: negro |
| Autoridades Competentes: | FISCALÍA GENERAL DEL ESTADO DE QUINTA ROO. |

La información que se visualiza de la persona desaparecida o no localizada, es recibida e integrada por las autoridades de la Federación y de las Entidades Federativas competentes, por lo que cualquier información que se visualice, puede ser con la autoridad de origen.

**Si tienes información que ayude a la localización de alguna Persona Desaparecida o No Localizada, comunicate desde México al número telefónico 800 028 7783 o WhatsApp 55 1309 9024 y proporciona toda la información que tengas.**

Gobierno de México | Gobernación Secretaría de Gobernación | CNB Comisión Nacional de Búsqueda

# ALERTA NACIONAL

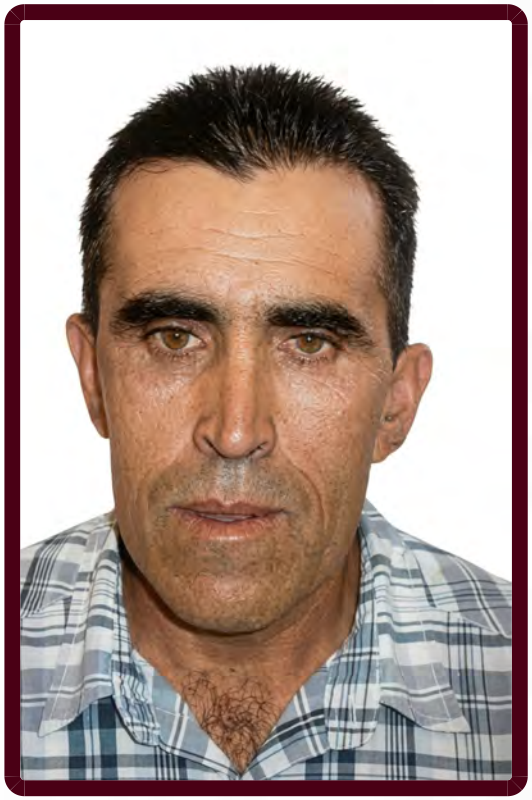

ALERTA NACIONAL

La información que se visualiza de la persona desaparecida o no localizada, es recibida e integrada por las autoridades de la Federación y de las Entidades Federativas competentes, por lo que cualquier información que se visualice, puede ser con la autoridad de origen.

## FICHA DE BÚSQUEDA DE PERSONA DESAPARECIDA

**FERNANDO FONSECA SANCHEZ**
**Folio Único de Identificación**
**FI26-14214CBBA-04E1-47B2-AA0C-31BB208CEC8E**

**Edad al momento de la desaparición:** 50 **Edad Actual:** 54
**Lugar de nacimiento:** JALISCO
**Sexo:** HOMBRE **Genero:** MASCULINO
**Nacionalidad:** MEXICANA **¿Habla español?:** SI
**Idioma o lengua indígena:** SIN DATO **Discapacidad:** SI
**Fecha de hechos:** 30/06/2022 **Hora de hechos:** 17:30 **Fecha de percato:** 30/06/2022 **Hora de percato:** 17:30
**Lugar de los hechos:** ESTADO: JALISCO , MUNICIPIO: ENCARNACIÓN DE DÍAZ
**Carpeta de investigación** 62536/2025

### DATOS

| | |
|---|---|
| Características físicas: | complexion: delgada, cara: ovalado, color de la piel: trigueño, boca: pequeña, labios: delgados, estatura: 170 cm, peso: 70kg |
| Señas particulares: | NINGUNA |
| Prendas de vestir: | botas color: negro, pantalón color: azul, playera color: verde/blanco |
| Autoridades Competentes: | FISCALÍA GENERAL DEL ESTADO DE JALISCO. |

**Si tienes información que ayude a la localización de alguna Persona Desaparecida o No Localizada, comunicate desde México al número telefónico 800 028 7783 o WhatsApp 55 1309 9024 y proporciona toda la información que tengas.**

Gobierno de México | Gobernación Secretaría de Gobernación | CNB Comisión Nacional de Búsqueda

# ALERTA NACIONAL



## FICHA DE BÚSQUEDA DE PERSONA DESAPARECIDA

**FERNANDO KARYM ZARAGOZA VERONICA**
**Folio Único de Identificación**
**FI26-126135D84-259C-45BB-A293-059D7E0DE7AB**

**Edad al momento de la desaparición:** 31 **Edad Actual:** 33
**Lugar de nacimiento:** JALISCO
**Sexo:** HOMBRE **Genero:** MASCULINO
**Nacionalidad:** MEXICANA **¿Habla español?:** SI
**Idioma o lengua indígena:** SIN DATO **Discapacidad:** NO
**Fecha de hechos:** 02/01/2024 **Hora de hechos:** 15:00 **Fecha de percato:** 02/01/2024 **Hora de percato:** 15:00
**Lugar de los hechos:** ESTADO: JALISCO , MUNICIPIO: GUADALAJARA
**Carpeta de investigación** 983/2024

## DATOS

| | |
|---|---|
| Características físicas: | complexion: robusta, cara: redondo, color de la piel: blanco, ojos: cafés medianos, nariz: recta, boca: pequeña, labios: delgados, estatura: 195 cm, peso: 135kg |
| Señas particulares: | cicatriz en todo el brazo izquierdo, queloide, tatuaje en antebrazo izquierdo, la imagen de un bosque, tatuaje en el pecho del lado derecho la imagen de un corazon con una fecha, tatuaje en muñeca derecha la imagen de un timon |
| Prendas de vestir: | pantalón, playera color: negro, tenis color: negro |
| Autoridades Competentes: | FISCALÍA GENERAL DEL ESTADO DE JALISCO. |

ALERTA NACIONAL

La información que se visualiza de la persona desaparecida o no localizada, es recibida e integrada por las autoridades de la Federación y de las Entidades Federativas competentes, por lo que cualquier información que se visualice, puede ser con la autoridad de origen.

**Si tienes información que ayude a la localización de alguna Persona Desaparecida o No Localizada, comunicate desde México al número telefónico 800 028 7783 o WhatsApp 55 1309 9024 y proporciona toda la información que tengas.**

Gobierno de México | Gobernación Secretaría de Gobernación | CNB Comisión Nacional de Búsqueda

# ALERTA NACIONAL



ALERTA NACIONAL

La información que se visualiza de la persona desaparecida o no localizada, es recibida e integrada por las autoridades de la Federación y de las Entidades Federativas competentes, por lo que cualquier información que se visualice, puede ser con la autoridad de origen.

## FICHA DE BÚSQUEDA DE PERSONA DESAPARECIDA

**JESUS MANUEL HERNANDEZ ARAGON**
**Folio Único de Identificación**
**FI26-12C870633-BE4E-48F2-B249-53563C845AE0**

**Edad al momento de la desaparición:** 28 **Edad Actual:** 28
**Lugar de nacimiento:** SINALOA
**Sexo:** HOMBRE **Genero:** MASCULINO
**Nacionalidad:** MEXICANA **¿Habla español?:** SI
**Idioma o lengua indígena:** SIN DATO **Discapacidad:** NO
**Fecha de hechos:** 16/06/2026 **Hora de hechos:** 13:00 **Fecha de percato:** 16/06/2026 **Hora de percato:** 13:00
**Lugar de los hechos:** ESTADO: SINALOA , MUNICIPIO: ROSARIO
**Carpeta de investigación** MAZTL/FEDFP/006343/2026/CI

### DATOS

| | |
|---|---|
| Características físicas: | complexion: delgada, cara: ovalado, color de la piel: moreno, cabello: castaño oscuro corto liso, ojos: cafés pequeños, nariz: no recuerda, boca: mediana, labios: medianos, estatura: 175 cm, peso: 70kg |
| Señas particulares: | una cicatriz en la parte baja de la espalda |
| Prendas de vestir: | SIN DATO |
| Autoridades Competentes: | FISCALÍA GENERAL DEL ESTADO DE SINALOA. |

**Si tienes información que ayude a la localización de alguna Persona Desaparecida o No Localizada, comunicate desde México al número telefónico 800 028 7783 o WhatsApp 55 1309 9024 y proporciona toda la información que tengas.**

Gobierno de México | Gobernación Secretaría de Gobernación | CNB Comisión Nacional de Búsqueda

# ALERTA NACIONAL



ALERTA NACIONAL

La información que se visualiza de la persona desaparecida o no localizada, es recibida e integrada por las autoridades de la Federación y de las Entidades Federativas competentes, por lo que cualquier información que se visualice, puede ser con la autoridad de origen.

## FICHA DE BÚSQUEDA DE PERSONA DESAPARECIDA

**JOHANA ANAYA ROMERO**
**Folio Único de Identificación**
**FI26-1F5B386BC-5F33-47F5-A04E-F2F68D87E01B**

**Edad al momento de la desaparición:** 14 **Edad Actual:** 15
**Lugar de nacimiento:** HIDALGO
**Sexo:** MUJER **Genero:** FEMENINO
**Nacionalidad:** MEXICANA **¿Habla español?:** SIN DATO
**Idioma o lengua indígena:** SIN DATO **Discapacidad:** NO
**Fecha de hechos:** 21/08/2026 **Hora de hechos:** 09:30 **Fecha de percato:** 22/08/2026 **Hora de percato:** 14:53
**Lugar de los hechos:** ESTADO: HIDALGO , MUNICIPIO: PACHUCA DE SOTO
**Carpeta de investigación** 12-2026-10710

### DATOS

| | |
|---|---|
| Características físicas: | complexion: robusta, cara: ovalado, color de la piel: moreno, cabello: negro largo liso, ojos: cafés grandes, boca: grande, labios: delgados, estatura: 163 cm, peso: 55kg |
| Señas particulares: | negro en la mejilla izquierda |
| Prendas de vestir: | pants color: azul |
| Autoridades Competentes: | PROCURADURÍA GENERAL DE JUSTICIA DEL ESTADO DE HIDALGO. |

**Si tienes información que ayude a la localización de alguna Persona Desaparecida o No Localizada, comunicate desde México al número telefónico 800 028 7783 o WhatsApp 55 1309 9024 y proporciona toda la información que tengas.**

Gobierno de México | Gobernación Secretaría de Gobernación | CNB Comisión Nacional de Búsqueda

# ALERTA NACIONAL



ALERTA NACIONAL

La información que se visualiza de la persona desaparecida o no localizada, es recibida e integrada por las autoridades de la Federación y de las Entidades Federativas competentes, por lo que cualquier información que se visualice, puede ser con la autoridad de origen.

## FICHA DE BÚSQUEDA DE PERSONA DESAPARECIDA

**JORGE ALFREDO PACHECO MONROY**
**Folio Único de Identificación**
**FI26-11C3DE89D-A72A-412B-9614-20ACAB4DB7B1**

**Edad al momento de la desaparición:** 35 **Edad Actual:** 35
**Lugar de nacimiento:** CIUDAD DE MEXICO
**Sexo:** HOMBRE **Genero:** MASCULINO
**Nacionalidad:** MEXICANA **¿Habla español?:** SIN DATO
**Idioma o lengua indígena:** SIN DATO **Discapacidad:** NO
**Fecha de hechos:** 20/08/2026 **Hora de hechos:** 12:00 **Fecha de percato:** 20/08/2026 **Hora de percato:** 13:00
**Lugar de los hechos:** ESTADO: CIUDAD DE MEXICO , MUNICIPIO: ÁLVARO OBREGÓN
**Carpeta de investigación** CI-E-FDMDFDBP/C/UI-3C/D/2187/08-2026

### DATOS

| | |
|---|---|
| Características físicas: | complexion: delgada, cara: ovalado, color de la piel: blanco, cabello: castaño oscuro corto liso, ojos: cafés pequeños, nariz: recta, boca: pequeña, estatura: 180 cm, peso: 75kg |
| Señas particulares: | cicatriz en brazo derecho a la altura del codo |
| Prendas de vestir: | SIN DATO |
| Autoridades Competentes: | FISCALÍA GENERAL DE JUSTICIA DE LA CIUDAD DE MÉXICO. |

**Si tienes información que ayude a la localización de alguna Persona Desaparecida o No Localizada, comunicate desde México al número telefónico 800 028 7783 o WhatsApp 55 1309 9024 y proporciona toda la información que tengas.**

Gobierno de México | Gobernación Secretaría de Gobernación | CNB Comisión Nacional de Búsqueda

# ALERTA NACIONAL



ALERTA NACIONAL

La información que se visualiza de la persona desaparecida o no localizada, es recibida e integrada por las autoridades de la Federación y de las Entidades Federativas competentes, por lo que cualquier información que se visualice, puede ser con la autoridad de origen.

## FICHA DE BÚSQUEDA DE PERSONA DESAPARECIDA

**JORGE LOPEZ RODRIGUEZ**
**Folio Único de Identificación**
**FI26-1CFF9B54F-3C7C-4A2E-9D78-A704AD0D423A**

**Edad al momento de la desaparición:** 47 **Edad Actual:** 47
**Lugar de nacimiento:** MICHOACAN
**Sexo:** HOMBRE **Genero:** MASCULINO
**Nacionalidad:** MEXICANA **¿Habla español?:** SI
**Idioma o lengua indígena:** SIN DATO **Discapacidad:** NO
**Fecha de hechos:** 14/08/2026 **Hora de hechos:** 16:00 **Fecha de percato:** 14/08/2026 **Hora de percato:** 16:00
**Lugar de los hechos:** ESTADO: MICHOACAN , MUNICIPIO: SAHUAYO
**Carpeta de investigación** FRJI/36430/2026

## DATOS

| | |
|---|---|
| Características físicas: | complexion: delgada, cara: ovalado, color de la piel: moreno, ojos: cafés medianos, boca: grande, labios: delgados, estatura: 150 cm, peso: 68kg |
| Señas particulares: | cicatriz de aproximadamente 10 centimetros en el estomago, tatuaje en el hombro izquierdo con la imagen del patron santiago, tatuaje en el brazo derecho con las iniciales j.l.r, tatuaje en el brazo izquierdo con la figura de un hombre, tatuaje en el antebrazo derecho con la figura de 3 mascaras |
| Prendas de vestir: | camisa color: blanco/naranja, pantalón color: negro, tenis color: negro/blanco |
| Autoridades Competentes: | FISCALÍA GENERAL DEL ESTADO DE MICHOACÁN. |

**Si tienes información que ayude a la localización de alguna Persona Desaparecida o No Localizada, comunicate desde México al número telefónico 800 028 7783 o WhatsApp 55 1309 9024 y proporciona toda la información que tengas.**

Gobierno de México | Gobernación Secretaría de Gobernación | CNB Comisión Nacional de Búsqueda

# ALERTA NACIONAL



## FICHA DE BÚSQUEDA DE PERSONA DESAPARECIDA

**JORGE RAMIREZ MURILLO**
**Folio Único de Identificación**
**FI26-144F111ED-D7C4-4C29-8C95-739C099C6821**

**Edad al momento de la desaparición:** 30 **Edad Actual:** 32
**Lugar de nacimiento:** JALISCO
**Sexo:** HOMBRE **Genero:** MASCULINO
**Nacionalidad:** MEXICANA **¿Habla español?:** SI
**Idioma o lengua indígena:** SIN DATO **Discapacidad:** NO
**Fecha de hechos:** 30/06/2024 **Hora de hechos:** 21:00 **Fecha de percato:** 30/06/2024 **Hora de percato:** 21:00
**Lugar de los hechos:** ESTADO: JALISCO , MUNICIPIO: TONALÁ
**Carpeta de investigación** 33926/2024

## DATOS

| | |
|---|---|
| Características físicas: | complexion: mediana, cara: redondo, color de la piel: trigueño, cabello: castaño oscuro corto ondulado, ojos: cafés pequeños, nariz: achatada, boca: mediana, labios: medianos, estatura: 174 cm, peso: 75kg |
| Señas particulares: | tatuaje en antebrazo derecho la figura de un panda, tatuaje en muñeca derecha la fecha 13/03/2020, tatuaje en biceps derecho leyenda melody, tatuaje en pecho lado izquierdo leyenda allison en letra cursiva, tatuaje en hombro izquierdo calendario azteca, tatuaje en pantorrilla un san judas tadeo |
| Prendas de vestir: | pantalón color: azul, playera color: negro, tenis color: gris claro |
| Autoridades Competentes: | FISCALÍA GENERAL DEL ESTADO DE JALISCO. |

ALERTA NACIONAL

La información que se visualiza de la persona desaparecida o no localizada, es recibida e integrada por las autoridades de la Federación y de las Entidades Federativas competentes, por lo que cualquier información que se visualice, puede ser con la autoridad de origen.

**Si tienes información que ayude a la localización de alguna Persona Desaparecida o No Localizada, comunicate desde México al número telefónico 800 028 7783 o WhatsApp 55 1309 9024 y proporciona toda la información que tengas.**

Gobierno de México | Gobernación | CNB COMISIÓN NACIONAL DE BÚSQUEDA

# ALERTA NACIONAL

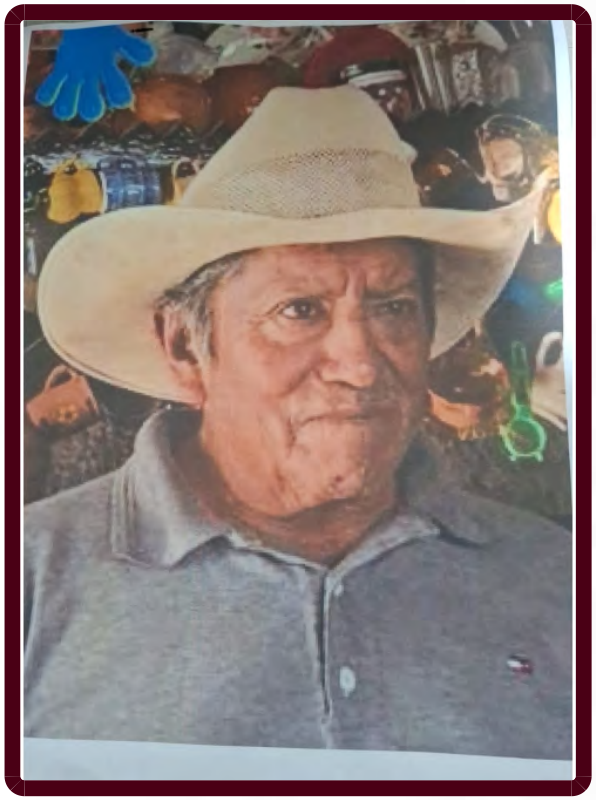

ALERTA NACIONAL

La información que se visualiza de la persona desaparecida o no localizada, es recibida e integrada por las autoridades de la Federación y de las Entidades Federativas competentes, por lo que cualquier información que se visualice, puede ser con la autoridad de origen.

## FICHA DE BÚSQUEDA DE PERSONA DESAPARECIDA

**JOSE ROGELIO HERNANDEZ ORTEGA**
**Folio Único de Identificación**
**FI26-1A216EEA7-5D71-4944-AEA7-D1737F04488E**

**Edad al momento de la desaparición:** 74 **Edad Actual:** 74
**Lugar de nacimiento:** HIDALGO
**Sexo:** HOMBRE **Genero:** MASCULINO
**Nacionalidad:** MEXICANA **¿Habla español?:** SIN DATO
**Idioma o lengua indígena:** SIN DATO **Discapacidad:** NO
**Fecha de hechos:** 20/08/2026 **Hora de hechos:** 17:55 **Fecha de percato:** 21/08/2026 **Hora de percato:** 23:26
**Lugar de los hechos:** ESTADO: HIDALGO , MUNICIPIO: ATITALAQUIA
**Carpeta de investigación** 16-2026-02824

## DATOS

| | |
|---|---|
| Características físicas: | complexion: delgada, cara: redondo, color de la piel: moreno, ojos: cafés medianos, boca: pequeña, labios: delgados, estatura: 155 cm, peso: 62kg |
| Señas particulares: | negro en mejilla izquierda |
| Prendas de vestir: | pantalón color: negro, playera color: verde, zapatos color: negro |
| Autoridades Competentes: | PROCURADURÍA GENERAL DE JUSTICIA DEL ESTADO DE HIDALGO. |

**Si tienes información que ayude a la localización de alguna Persona Desaparecida o No Localizada, comunicate desde México al número telefónico 800 028 7783 o WhatsApp 55 1309 9024 y proporciona toda la información que tengas.**

Gobierno de México | Gobernación Secretaría de Gobernación | CNB Comisión Nacional de Búsqueda

# ALERTA NACIONAL

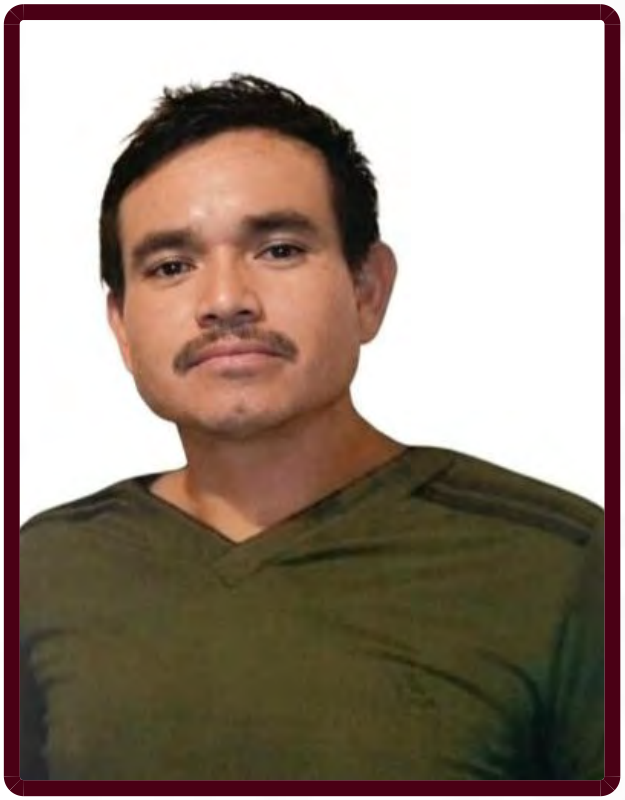

ALERTA NACIONAL

La información que se visualiza de la persona desaparecida o no localizada, es recibida e integrada por las autoridades de la Federación y de las Entidades Federativas competentes, por lo que cualquier información que se visualice, puede ser con la autoridad de origen.

## FICHA DE BÚSQUEDA DE PERSONA DESAPARECIDA

**JUAN CARLOS CHIA MARTINEZ**
**Folio Único de Identificación**
**FI26-18827C144-8B2D-4091-A409-A335E3D855CC**

**Edad al momento de la desaparición:** 36 **Edad Actual:** 38
**Lugar de nacimiento:** JALISCO
**Sexo:** HOMBRE **Genero:** MASCULINO
**Nacionalidad:** MEXICANA **¿Habla español?:** SI
**Idioma o lengua indígena:** SIN DATO **Discapacidad:** NO
**Fecha de hechos:** 12/05/2024 **Hora de hechos:** 21:00 **Fecha de percato:** 12/05/2024 **Hora de percato:** 21:00
**Lugar de los hechos:** ESTADO: JALISCO , MUNICIPIO: ENCARNACIÓN DE DÍAZ
**Carpeta de investigación** 15918/2024

### DATOS

| | |
|---|---|
| Características físicas: | complexion: mediana, cara: ovalado, color de la piel: trigueño, cabello: negro corto liso, ojos: cafés medianos, nariz: recta, boca: mediana, labios: medianos, estatura: 160 cm, peso: 70kg |
| Señas particulares: | lunar en el torso del lado izquierdo, cicatriz de quemadura en antebrazo izquierdo |
| Prendas de vestir: | camisa color: azul marino, shorts color: cafe/beige, tenis color: blanco |
| Autoridades Competentes: | FISCALÍA GENERAL DEL ESTADO DE JALISCO. |

**Si tienes información que ayude a la localización de alguna Persona Desaparecida o No Localizada, comunicate desde México al número telefónico 800 028 7783 o WhatsApp 55 1309 9024 y proporciona toda la información que tengas.**

Gobierno de México | Gobernación Secretaría de Gobernación | CNB Comisión Nacional de Búsqueda

# ALERTA NACIONAL



## FICHA DE BÚSQUEDA DE PERSONA DESAPARECIDA

**JUAN CARLOS GUILLEN COLOR**
**Folio Único de Identificación**
**FI26-1FC4E0C73-6322-4FF7-ACDB-94AF4B453A39**

**Edad al momento de la desaparición:** 55 **Edad Actual:** 55
**Lugar de nacimiento:** ESTADO DE MEXICO
**Sexo:** HOMBRE **Genero:** MASCULINO
**Nacionalidad:** MEXICANA **¿Habla español?:** SI
**Idioma o lengua indígena:** SIN DATO **Discapacidad:** NO
**Fecha de hechos:** 20/08/2026 **Hora de hechos:** 07:00 **Fecha de percato:** 20/08/2026 **Hora de percato:** 07:00
**Lugar de los hechos:** ESTADO: MICHOACAN , MUNICIPIO: MORELIA
**Carpeta de investigación** FEPD/36259/2026

### DATOS

| | |
|---|---|
| Características físicas: | complexion: delgada, cara: ovalado, color de la piel: moreno, cabello: negro largo liso, ojos: cafés grandes, labios: delgados, estatura: 170 cm, peso: 70kg |
| Señas particulares: | cicatriz en el labio inferior de lado derecho |
| Prendas de vestir: | SIN DATO |
| Autoridades Competentes: | FISCALÍA GENERAL DEL ESTADO DE MICHOACÁN. |

ALERTA NACIONAL

La información que se visualiza de la persona desaparecida o no localizada, es recibida e integrada por las autoridades de la Federación y de las Entidades Federativas competentes, por lo que cualquier información que se visualice, puede ser con la autoridad de origen.

**Si tienes información que ayude a la localización de alguna Persona Desaparecida o No Localizada, comunicate desde México al número telefónico 800 028 7783 o WhatsApp 55 1309 9024 y proporciona toda la información que tengas.**

Gobierno de México | Gobernación Secretaría de Gobernación | CNB Comisión Nacional de Búsqueda

# ALERTA NACIONAL



ALERTA NACIONAL

La información que se visualiza de la persona desaparecida o no localizada, es recibida e integrada por las autoridades de la Federación y de las Entidades Federativas competentes, por lo que cualquier información que se visualice, puede ser con la autoridad de origen.

## FICHA DE BÚSQUEDA DE PERSONA DESAPARECIDA

**LUIS ALBERTO JIMENEZ PEREZ**
**Folio Único de Identificación**
**FI26-1D87EEF14-3CEF-4CC8-AFBA-3B4F23EA61B3**

**Edad al momento de la desaparición:** 16 **Edad Actual:** 17
**Lugar de nacimiento:** JALISCO
**Sexo:** HOMBRE **Genero:** MASCULINO
**Nacionalidad:** MEXICANA **¿Habla español?:** SI
**Idioma o lengua indígena:** SIN DATO **Discapacidad:** NO
**Fecha de hechos:** 21/05/2025 **Hora de hechos:** 01:20 **Fecha de percato:** 21/05/2025 **Hora de percato:** 01:20
**Lugar de los hechos:** ESTADO: JALISCO , MUNICIPIO: ENCARNACIÓN DE DÍAZ
**Carpeta de investigación** 36234/2025

## DATOS

| | |
|---|---|
| Características físicas: | complexion: robusta, cara: ovalado, color de la piel: moreno, cabello: negro corto liso, ojos: cafés pequeños, nariz: achatada, boca: mediana, labios: medianos, estatura: 180 cm, peso: 75kg |
| Señas particulares: | arete en ambos lbulos, cicatriz en medo de ambas cejas, cicatriz en la parte superior del lado derecho e izquierdo del labio, en el brazo derecho de la parte interior tiene notas musicales, un ojo, un reloj, una silueta de una persona y la fecha 21-04-1977 |
| Prendas de vestir: | playera color: gris, shorts color: negro/rojo, tenis color: blanco |
| Autoridades Competentes: | FISCALÍA GENERAL DEL ESTADO DE JALISCO. |

**Si tienes información que ayude a la localización de alguna Persona Desaparecida o No Localizada, comunicate desde México al número telefónico 800 028 7783 o WhatsApp 55 1309 9024 y proporciona toda la información que tengas.**

Gobierno de México | Gobernación Secretaría de Gobernación | CNB Comisión Nacional de Búsqueda

# ALERTA NACIONAL



ALERTA NACIONAL

La información que se visualiza de la persona desaparecida o no localizada, es recibida e integrada por las autoridades de la Federación y de las Entidades Federativas competentes, por lo que cualquier información que se visualice, puede ser con la autoridad de origen.

## FICHA DE BÚSQUEDA DE PERSONA DESAPARECIDA

**MARIA DE LA LUZ HERNANDEZ SAUCEDO**
**Folio Único de Identificación**
**FI26-1B5D99AC6-AD1B-4CCD-BC8D-AD7C598C4801**

**Edad al momento de la desaparición:** 28 **Edad Actual:** 32
**Lugar de nacimiento:** JALISCO
**Sexo:** MUJER **Genero:** FEMENINO
**Nacionalidad:** MEXICANA **¿Habla español?:** SI
**Idioma o lengua indígena:** SIN DATO **Discapacidad:** NO
**Fecha de hechos:** 16/04/2023 **Hora de hechos:** 00:30 **Fecha de percato:** 16/04/2023 **Hora de percato:** 00:30
**Lugar de los hechos:** ESTADO: JALISCO , MUNICIPIO: LAGOS DE MORENO
**Carpeta de investigación** 90513/2023

### DATOS

| | |
|---|---|
| Características físicas: | complexion: robusta, cara: redondo, color de la piel: blanco, ojos: miel medianos, nariz: achatada, boca: mediana, labios: gruesos, estatura: 172 cm, peso: 75kg |
| Señas particulares: | tatuaje en el antebrazo derecho en su parte externa la leyenda daniel, tatuaje en el antebrazo izquierdo interno en su parte interna unas flores y una leyenda sin saber que dice |
| Prendas de vestir: | chamarra color: rosa, vestido color: negro |
| Autoridades Competentes: | FISCALÍA GENERAL DEL ESTADO DE JALISCO. |

**Si tienes información que ayude a la localización de alguna Persona Desaparecida o No Localizada, comunicate desde México al número telefónico 800 028 7783 o WhatsApp 55 1309 9024 y proporciona toda la información que tengas.**

Gobierno de México | Gobernación Secretaría de Gobernación | CNB Comisión Nacional de Búsqueda

# ALERTA NACIONAL



ALERTA NACIONAL

La información que se visualiza de la persona desaparecida o no localizada, es recibida e integrada por las autoridades de la Federación y de las Entidades Federativas competentes, por lo que cualquier información que se visualice, puede ser con la autoridad de origen.

## FICHA DE BÚSQUEDA DE PERSONA DESAPARECIDA

**OMAR JEOVANI PADILLA VILLALPANDO**
**Folio Único de Identificación**
**FI26-104954762-E840-4F47-92A0-68BC4F5D858E**

**Edad al momento de la desaparición:** 25 **Edad Actual:** 28
**Lugar de nacimiento:** JALISCO
**Sexo:** HOMBRE **Genero:** MASCULINO
**Nacionalidad:** MEXICANA **¿Habla español?:** SI
**Idioma o lengua indígena:** SIN DATO **Discapacidad:** NO
**Fecha de hechos:** 13/03/2023 **Hora de hechos:** 12:30 **Fecha de percato:** 13/03/2023 **Hora de percato:** 12:30
**Lugar de los hechos:** ESTADO: JALISCO , MUNICIPIO: SAN JUAN DE LOS LAGOS
**Carpeta de investigación** 27482/2023

## DATOS

| | |
|---|---|
| Características físicas: | complexion: robusta, cara: ovalado, color de la piel: trigueño, cabello: castaño oscuro corto liso, ojos: cafés medianos, nariz: achatada, boca: mediana, labios: gruesos, estatura: 165 cm, peso: 80kg |
| Señas particulares: | cicatriz del lado izquierdo del ojo, lunar negro del lado derecho del cuello,, cicatriz de tres puntadas en el pomulo izquierdo , cicatriz en el antebrazo derecho |
| Prendas de vestir: | botas color: gris, pantalón color: gris, playera color: rojo |
| Autoridades Competentes: | FISCALÍA GENERAL DEL ESTADO DE JALISCO. |

**Si tienes información que ayude a la localización de alguna Persona Desaparecida o No Localizada, comunicate desde México al número telefónico 800 028 7783 o WhatsApp 55 1309 9024 y proporciona toda la información que tengas.**

Gobierno de México | Gobernación Secretaría de Gobernación | CNB Comisión Nacional de Búsqueda

# ALERTA NACIONAL



## FICHA DE BÚSQUEDA DE PERSONA DESAPARECIDA

**ROBERTO CARLOS OLMEDA CUELLAR**
**Folio Único de Identificación**
**FI26-1C6E723E4-9F61-492A-846C-4FC8B298F382**

**Edad al momento de la desaparición:** 20 **Edad Actual:** 23
**Lugar de nacimiento:** JALISCO
**Sexo:** HOMBRE **Genero:** MASCULINO
**Nacionalidad:** MEXICANA **¿Habla español?:** SI
**Idioma o lengua indígena:** SIN DATO **Discapacidad:** NO
**Fecha de hechos:** 11/08/2023 **Hora de hechos:** 23:15 **Fecha de percato:** 12/08/2023 **Hora de percato:** 23:15
**Lugar de los hechos:** ESTADO: JALISCO , MUNICIPIO: LAGOS DE MORENO
**Carpeta de investigación** 61287/2023

## DATOS

| | |
|---|---|
| Características físicas: | complexion: robusta, cara: redondo, color de la piel: moreno, cabello: negro corto ondulado, ojos: cafés grandes, nariz: achatada, boca: grande, labios: gruesos, estatura: 180 cm, peso: 80kg |
| Señas particulares: | perforaciones en ambas orejas, perforaciones en ambas orejas |
| Prendas de vestir: | pantalón color: negro, playera color: blanco, negro, tenis color: blanco, negro |
| Autoridades Competentes: | FISCALÍA GENERAL DEL ESTADO DE JALISCO. |

ALERTA NACIONAL

La información que se visualiza de la persona desaparecida o no localizada, es recibida e integrada por las autoridades de la Federación y de las Entidades Federativas competentes, por lo que cualquier información que se visualice, puede ser con la autoridad de origen.

**Si tienes información que ayude a la localización de alguna Persona Desaparecida o No Localizada, comunicate desde México al número telefónico 800 028 7783 o WhatsApp 55 1309 9024 y proporciona toda la información que tengas.**

Gobierno de México | Gobernación Secretaría de Gobernación | CNB Comisión Nacional de Búsqueda

# ALERTA NACIONAL



ALERTA NACIONAL

La información que se visualiza de la persona desaparecida o no localizada, es recibida e integrada por las autoridades de la Federación y de las Entidades Federativas competentes, por lo que cualquier información que se visualice, puede ser con la autoridad de origen.

## FICHA DE BÚSQUEDA DE PERSONA DESAPARECIDA

**SERVANDO DAMIAN ACATZI XICOHTENCATL**
**Folio Único de Identificación**
**FI26-1D3A791BD-7A71-4FC8-855C-6E6286CE401A**

**Edad al momento de la desaparición:** 25 **Edad Actual:** 25
**Lugar de nacimiento:** TLAXCALA
**Sexo:** HOMBRE **Genero:** MASCULINO
**Nacionalidad:** MEXICANA **¿Habla español?:** SI
**Idioma o lengua indígena:** SIN DATO **Discapacidad:** NO
**Fecha de hechos:** 17/08/2026 **Hora de hechos:** 12:00 **Fecha de percato:** 18/08/2026 **Hora de percato:** 00:00
**Lugar de los hechos:** ESTADO: TLAXCALA , MUNICIPIO: MAZATECOCHCO DE JOSÉ MARÍA MORELOS
**Carpeta de investigación** C.I. FG-AIFEPDNL/130/2026

### DATOS

| | |
|---|---|
| Características físicas: | complexion: delgada, cara: ovalado, color de la piel: moreno, cabello: negro corto liso, ojos: cafés medianos, nariz: recta, boca: mediana, labios: delgados, estatura: 175 cm, peso: 52kg |
| Señas particulares: | perforacion en ambas orejas |
| Prendas de vestir: | SIN DATO |
| Autoridades Competentes: | PROCURADURÍA GENERAL DE JUSTICIA DEL ESTADO DE TLAXCALA. |

**Si tienes información que ayude a la localización de alguna Persona Desaparecida o No Localizada, comunicate desde México al número telefónico 800 028 7783 o WhatsApp 55 1309 9024 y proporciona toda la información que tengas.**

Gobierno de México | Gobernación Secretaría de Gobernación | CNB Comisión Nacional de Búsqueda

# ALERTA NACIONAL




ALERTA NACIONAL

La información que se visualiza de la persona desaparecida o no localizada, es recibida e integrada por las autoridades de la Federación y de las Entidades Federativas competentes, por lo que cualquier información que se visualice, puede ser con la autoridad de origen.

## FICHA DE BÚSQUEDA DE PERSONA DESAPARECIDA

**UBALDO DAVID PEREZ MOLINA**
**Folio Único de Identificación**
**FI26-19BE1608C-BB5A-4727-B8FB-324D9F176F97**

**Edad al momento de la desaparición:** 44 **Edad Actual:** 44
**Lugar de nacimiento:** CHIAPAS
**Sexo:** HOMBRE **Genero:** MASCULINO
**Nacionalidad:** MEXICANA **¿Habla español?:** SI
**Idioma o lengua indígena:** CASTELLANO **Discapacidad:** NO
**Fecha de hechos:** 21/08/2026 **Hora de hechos:** 21:20 **Fecha de percato:** 22/08/2026 **Hora de percato:** 07:00
**Lugar de los hechos:** ESTADO: QUINTANA ROO , MUNICIPIO: BENITO JUÁREZ
**Carpeta de investigación** FGE/QROO/CAN/UAPD/08/370/2026

## DATOS

| | |
|---|---|
| Características físicas: | complexion: mediana, cara: ovalado, color de la piel: moreno, cabello: cano corto ondulado, ojos: cafés medianos, nariz: recta, boca: mediana, labios: delgados, estatura: 146 cm, peso: 68kg |
| Señas particulares: | tatuaje en el brazo derecho en forma de serpiente, tatuaje en forma de brazalete rodeando el brazo izquierdo |
| Prendas de vestir: | pantalón color: azul, playera color: verde |
| Autoridades Competentes: | FISCALÍA GENERAL DEL ESTADO DE QUINTA ROO. |

**Si tienes información que ayude a la localización de alguna Persona Desaparecida o No Localizada, comunicate desde México al número telefónico 800 028 7783 o WhatsApp 55 1309 9024 y proporciona toda la información que tengas.**

Gobierno de México | Gobernación Secretaría de Gobernación | CNB Comisión Nacional de Búsqueda

# ALERTA NACIONAL



ALERTA NACIONAL

La información que se visualiza de la persona desaparecida o no localizada, es recibida e integrada por las autoridades de la Federación y de las Entidades Federativas competentes, por lo que cualquier información que se visualice, puede ser con la autoridad de origen.

## FICHA DE BÚSQUEDA DE PERSONA DESAPARECIDA

**VICTOR HERNANDEZ NEGRETE**
**Folio Único de Identificación**
**FI26-19CA1C86F-4B3D-47AD-8EBF-08ECEBAEE4DF**

**Edad al momento de la desaparición:** 54 **Edad Actual:** 54
**Lugar de nacimiento:** HIDALGO
**Sexo:** HOMBRE **Genero:** MASCULINO
**Nacionalidad:** MEXICANA **¿Habla español?:** SI
**Idioma o lengua indígena:** SIN DATO **Discapacidad:** NO
**Fecha de hechos:** 22/08/2026 **Hora de hechos:** 17:30 **Fecha de percato:** 24/08/2026 **Hora de percato:** 12:11
**Lugar de los hechos:** ESTADO: NUEVO LEON , MUNICIPIO: MONTERREY
**Carpeta de investigación** 05-2026-01232

## DATOS

| | |
|---|---|
| Características físicas: | complexion: delgada, cara: redondo, color de la piel: moreno, ojos: cafés pequeños, nariz: recta, boca: pequeña, labios: delgados, estatura: 157 cm, peso: 50kg |
| Señas particulares: | en la nariz , color blanca |
| Prendas de vestir: | pantalón color: azul, playera color: azul turquesa, tenis color: negro |
| Autoridades Competentes: | PROCURADURÍA GENERAL DE JUSTICIA DEL ESTADO DE HIDALGO. |

**Si tienes información que ayude a la localización de alguna Persona Desaparecida o No Localizada, comunicate desde México al número telefónico 800 028 7783 o WhatsApp 55 1309 9024 y proporciona toda la información que tengas.**

Gobierno de México | Gobernación Secretaría de Gobernación | CNB Comisión Nacional de Búsqueda

# ALERTA NACIONAL



ALERTA NACIONAL

La información que se visualiza de la persona desaparecida o no localizada, es recibida e integrada por las autoridades de la Federación y de las Entidades Federativas competentes, por lo que cualquier información que se visualice, puede ser con la autoridad de origen.

## FICHA DE BÚSQUEDA DE PERSONA DESAPARECIDA

**XAVIER JAKAVET ZARAGOZA VERONICA**
**Folio Único de Identificación**
**FI26-1E32419A1-42E5-402E-9635-0EB079139F6D**

**Edad al momento de la desaparición:** 35 **Edad Actual:** 38
**Lugar de nacimiento:** JALISCO
**Sexo:** HOMBRE **Genero:** MASCULINO
**Nacionalidad:** MEXICANA **¿Habla español?:** SI
**Idioma o lengua indígena:** SIN DATO **Discapacidad:** NO
**Fecha de hechos:** 02/01/2024 **Hora de hechos:** 15:00 **Fecha de percato:** 02/01/2024 **Hora de percato:** 15:00
**Lugar de los hechos:** ESTADO: JALISCO , MUNICIPIO: GUADALAJARA
**Carpeta de investigación** 983/2024

## DATOS

| | |
|---|---|
| Características físicas: | complexion: robusta, cara: redondo, color de la piel: blanco, ojos: cafés pequeños, nariz: achatada, boca: mediana, labios: delgados, estatura: 197 cm, peso: 130kg |
| Señas particulares: | tatuaje en brazo con la palabra zaragoza, tatuaje en brazo izquierdo de una figura de un aguila con una greca color negro con el nombre de amelia y un valero con el nombre de leopoldo, tatuaje en pecho de figura de colibri, un corazon y la palabra celia con una fecha que nacio y murio celia, tatuaje en brazo derecho con el nombre de jakavet, hacia abajo jakayla y hendrix, tatuaje en dedo medio de una de las manos un leon, tatuaje en pantorrilla izquierda un buho, tatuaje de calendario azteca en hombro izquierdo, tatuaje en espalda derecha una figura de oso, lunar en parpado de ojo lado derecho, lunar lado derecho de la nariz color piel oscuro, muela derecha picada, una con corona y la otra ausente, ausencia premolar inferior izquierdo, lunar pequeño color negro cerca del ojo derecho, lunar en la espalda en el omoplato derecho color negro, tatuaje en el pecho del lado derecho el nombre celia con la imagen de un colibri, del lado izquierdo un sol azteca que se expande al hombro, tatuaje en antebrazo izquierdo la imagen de un balero industrial, tatuaje en el dedo medio de mano izquierda la imagen de un leon, pantorrilla derecha la imagen de un buho |
| Prendas de vestir: | chamarra color: rojo, pantalón, playera color: rojo, tenis color: negro |
| Autoridades Competentes: | FISCALÍA GENERAL DEL ESTADO DE JALISCO. |

**Si tienes información que ayude a la localización de alguna Persona Desaparecida o No Localizada, comunicate desde México al número telefónico 800 028 7783 o WhatsApp 55 1309 9024 y proporciona toda la información que tengas.**

Gobierno de México | Gobernación Secretaría de Gobernación | CNB Comisión Nacional de Búsqueda

# ALERTA NACIONAL



ALERTA NACIONAL

La información que se visualiza de la persona desaparecida o no localizada, es recibida e integrada por las autoridades de la Federación y de las Entidades Federativas competentes, por lo que cualquier información que se visualice, puede ser con la autoridad de origen.

## FICHA DE BÚSQUEDA DE PERSONA DESAPARECIDA

**ADOLFO JIMENEZ CARDOZO**
**Folio Único de Identificación**
**FI26-140E81454-3877-4E49-8C70-8A6365650096**

**Edad al momento de la desaparición:** 33 **Edad Actual:** 33
**Lugar de nacimiento:** MORELOS
**Sexo:** HOMBRE **Genero:** MASCULINO
**Nacionalidad:** MEXICANA **¿Habla español?:** SI
**Idioma o lengua indígena:** SIN DATO **Discapacidad:** NO
**Fecha de hechos:** 18/08/2026 **Hora de hechos:** 15:30 **Fecha de percato:** 19/08/2026 **Hora de percato:** 08:00
**Lugar de los hechos:** ESTADO: MORELOS , MUNICIPIO: TEPALCINGO
**Carpeta de investigación** CT-UEPD/6485/2026

## DATOS

| | |
|---|---|
| Características físicas: | complexion: mediana, color de la piel: moreno, cabello: negro corto liso, ojos: cafés medianos, nariz: recta, boca: mediana, labios: delgados, estatura: 170 cm, peso: 70kg |
| Señas particulares: | arete en la oreja |
| Prendas de vestir: | SIN DATO |
| Autoridades Competentes: | FISCALÍA GENERAL DEL ESTADO DE MORELOS. |

**Si tienes información que ayude a la localización de alguna Persona Desaparecida o No Localizada, comunicate desde México al número telefónico 800 028 7783 o WhatsApp 55 1309 9024 y proporciona toda la información que tengas.**

Gobierno de México | Gobernación Secretaría de Gobernación | CNB Comisión Nacional de Búsqueda

# ALERTA NACIONAL

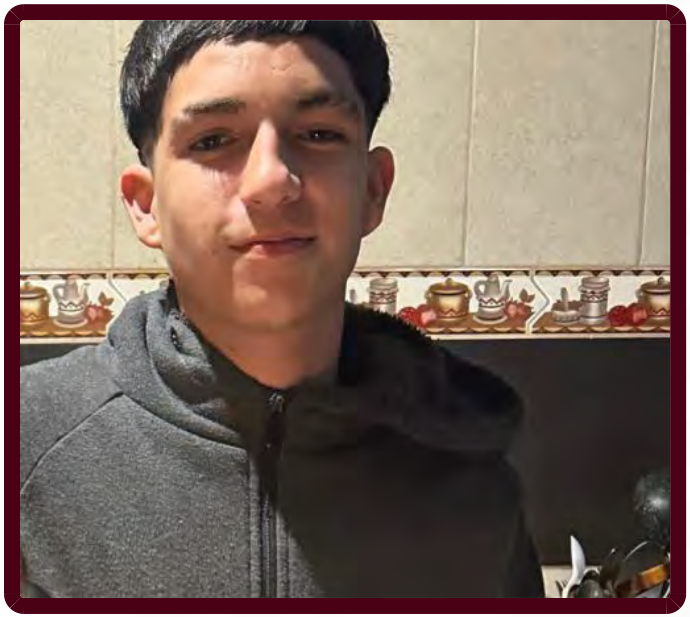

## FICHA DE BÚSQUEDA DE PERSONA DESAPARECIDA

**BRYAN JOSHUA DIAZ RODRIGUEZ**
**Folio Único de Identificación**
**FI26-1D0B6EECB-54C8-4174-BF4E-5A9DC2B74176**

**Edad al momento de la desaparición:** 16 **Edad Actual:** 16
**Lugar de nacimiento:** NAYARIT
**Sexo:** HOMBRE **Genero:** MASCULINO
**Nacionalidad:** MEXICANA **¿Habla español?:** SI
**Idioma o lengua indígena:** SIN DATO **Discapacidad:** SI
**Fecha de hechos:** 17/08/2026 **Hora de hechos:** 17:00 **Fecha de percato:** 17/08/2026 **Hora de percato:** 19:00
**Lugar de los hechos:** ESTADO: NAYARIT , MUNICIPIO: TEPIC
**Carpeta de investigación** NAY/TEP/III/CI/03663/2026

| DATOS | |
|---|---|
| Características físicas: | complexion: delgada, cara: ovalado, color de la piel: moreno, cabello: castaño oscuro mediano liso, ojos: cafés medianos, nariz: alomada, boca: mediana, labios: medianos, estatura: 173 cm, peso: 50kg |
| Señas particulares: | tatuaje en mano derechga con los numero 420, dos cicatrices en la frente, tatuaje con la figura de una cruz atravezada con flechas encontradas, luna pequeño redondo color cafe cerca de la boca |
| Prendas de vestir: | camisa color: negro, pantalón color: negro/gris, tenis color: negro |
| Autoridades Competentes: | FISCALÍA GENERAL DEL ESTADO DE NAYARIT. |

ALERTA NACIONAL

La información que se visualiza de la persona desaparecida o no localizada, es recibida e integrada por las autoridades de la Federación y de las Entidades Federativas competentes, por lo que cualquier información que se visualice, puede ser con la autoridad de origen.

**Si tienes información que ayude a la localización de alguna Persona Desaparecida o No Localizada, comunicate desde México al número telefónico 800 028 7783 o WhatsApp 55 1309 9024 y proporciona toda la información que tengas.**

Gobierno de México | Gobernación Secretaría de Gobernación | CNB Comisión Nacional de Búsqueda

# ALERTA NACIONAL



ALERTA NACIONAL

La información que se visualiza de la persona desaparecida o no localizada, es recibida e integrada por las autoridades de la Federación y de las Entidades Federativas competentes, por lo que cualquier información que se visualice, puede ser con la autoridad de origen.

## FICHA DE BÚSQUEDA DE PERSONA DESAPARECIDA

**CARLA JANETH DELGADO MENDOZA**
**Folio Único de Identificación**
**FI26-1BFA74552-67BD-43E0-A904-5A91C9BB507A**

**Edad al momento de la desaparición:** 17 **Edad Actual:** 17
**Lugar de nacimiento:** CHIHUAHUA
**Sexo:** MUJER **Genero:** FEMENINO
**Nacionalidad:** MEXICANA **¿Habla español?:** SI
**Idioma o lengua indígena:** SIN DATO **Discapacidad:** NO
**Fecha de hechos:** 23/07/2026 **Hora de hechos:** 03:00 **Fecha de percato:** 23/07/2026 **Hora de percato:** 03:00
**Lugar de los hechos:** ESTADO: ZACATECAS , MUNICIPIO: ZACATECAS
**Carpeta de investigación** FGJEZ/FEDFPDCP-ZAC/8364/2026-8

### DATOS

| | |
|---|---|
| Características físicas: | complexion: robusta, cara: ovalado, color de la piel: moreno, cabello: rojizo mediano liso, ojos: cafés pequeños, nariz: recta, boca: mediana, labios: medianos, estatura: 175 cm, peso: 70kg |
| Señas particulares: | mancha en mejilla derecha |
| Prendas de vestir: | SIN DATO |
| Autoridades Competentes: | FISCALÍA GENERAL DE JUSTICIA DEL ESTADO DE ZACATECAS. |

**Si tienes información que ayude a la localización de alguna Persona Desaparecida o No Localizada, comunicate desde México al número telefónico 800 028 7783 o WhatsApp 55 1309 9024 y proporciona toda la información que tengas.**

Gobierno de México | Gobernación Secretaría de Gobernación | CNB Comisión Nacional de Búsqueda

# ALERTA NACIONAL

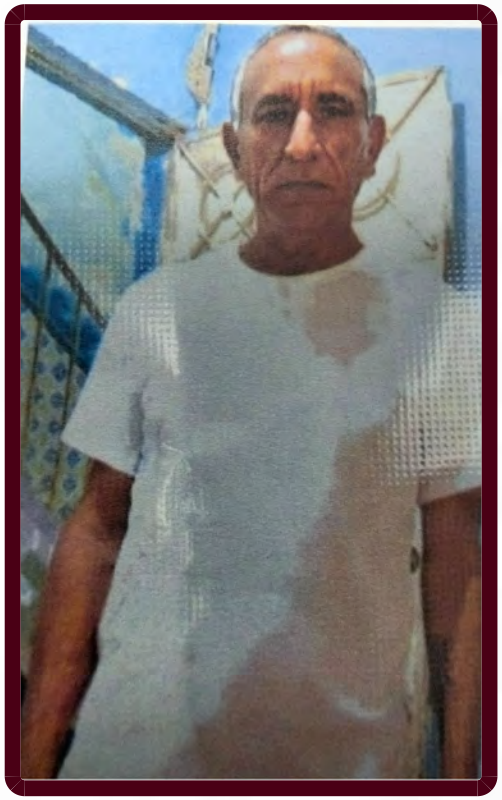

ALERTA NACIONAL

La información que se visualiza de la persona desaparecida o no localizada, es recibida e integrada por las autoridades de la Federación y de las Entidades Federativas competentes, por lo que cualquier información que se visualice, puede ser con la autoridad de origen.

## FICHA DE BÚSQUEDA DE PERSONA DESAPARECIDA

**DANIEL FIGUEROA MARTINEZ**
**Folio Único de Identificación**
**FI26-10590CD36-F09B-4555-A42C-07FD7647CCEB**

**Edad al momento de la desaparición:** 63 **Edad Actual:** 63
**Lugar de nacimiento:** CIUDAD DE MEXICO
**Sexo:** HOMBRE **Genero:** MASCULINO
**Nacionalidad:** MEXICANA **¿Habla español?:** SIN DATO
**Idioma o lengua indígena:** SIN DATO **Discapacidad:** NO
**Fecha de hechos:** 17/06/2026 **Hora de hechos:** 09:00 **Fecha de percato:** 17/06/2026 **Hora de percato:** 10:00
**Lugar de los hechos:** ESTADO: CIUDAD DE MEXICO , MUNICIPIO: AZCAPOTZALCO
**Carpeta de investigación** CI-E-FDMDFDBP/C/UI-3C/D/2181/08-2026

### DATOS

| | |
|---|---|
| Características físicas: | complexion: delgada, cara: ovalado, color de la piel: moreno, cabello: castaño oscuro corto ondulado, ojos: cafés pequeños, nariz: recta, estatura: 165 cm, peso: 65kg |
| Señas particulares: | tatuaje en brazo izquierdo con el nombre de blanca |
| Prendas de vestir: | SIN DATO |
| Autoridades Competentes: | FISCALÍA GENERAL DE JUSTICIA DE LA CIUDAD DE MÉXICO. |

**Si tienes información que ayude a la localización de alguna Persona Desaparecida o No Localizada, comunicate desde México al número telefónico 800 028 7783 o WhatsApp 55 1309 9024 y proporciona toda la información que tengas.**

Gobierno de México | Gobernación Secretaría de Gobernación | CNB Comisión Nacional de Búsqueda

# ALERTA NACIONAL



ALERTA NACIONAL

La información que se visualiza de la persona desaparecida o no localizada, es recibida e integrada por las autoridades de la Federación y de las Entidades Federativas competentes, por lo que cualquier información que se visualice, puede ser con la autoridad de origen.

## FICHA DE BÚSQUEDA DE PERSONA DESAPARECIDA

**EMILIO CANEK DIMAS LUNA**
**Folio Único de Identificación**
**FI26-118C3E336-9B4F-4A8D-9E1D-876A7D6C2DFD**

**Edad al momento de la desaparición:** 43 **Edad Actual:** 43
**Lugar de nacimiento:** VERACRUZ
**Sexo:** HOMBRE **Genero:** MASCULINO
**Nacionalidad:** MEXICANA **¿Habla español?:** SI
**Idioma o lengua indígena:** SIN DATO **Discapacidad:** NO
**Fecha de hechos:** 23/08/2026 **Hora de hechos:** 03:00 **Fecha de percato:** 23/08/2026 **Hora de percato:** 03:00
**Lugar de los hechos:** ESTADO: VERACRUZ , MUNICIPIO: ISLA
**Carpeta de investigación** SAT/FIM/FEADPD/039/2026

### DATOS

| | |
|---|---|
| Características físicas: | complexion: mediana, cara: ovalado, color de la piel: moreno, cabello: negro corto liso, ojos: cafés medianos, nariz: achatada, boca: mediana, labios: medianos, estatura: 161 cm, peso: 67kg |
| Señas particulares: | tatuaje en el brazo(no recuerda la imagen) |
| Prendas de vestir: | SIN DATO |
| Autoridades Competentes: | FISCALÍA GENERAL DEL ESTADO DE VERACRUZ DE IGNACIO DE LA LLAVE. |

**Si tienes información que ayude a la localización de alguna Persona Desaparecida o No Localizada, comunicate desde México al número telefónico 800 028 7783 o WhatsApp 55 1309 9024 y proporciona toda la información que tengas.**

Gobierno de México | Gobernación Secretaría de Gobernación | CNB Comisión Nacional de Búsqueda

# ALERTA NACIONAL



ALERTA NACIONAL

La información que se visualiza de la persona desaparecida o no localizada, es recibida e integrada por las autoridades de la Federación y de las Entidades Federativas competentes, por lo que cualquier información que se visualice, puede ser con la autoridad de origen.

## FICHA DE BÚSQUEDA DE PERSONA DESAPARECIDA

**ERICK URUETA GARCIA**
**Folio Único de Identificación**
**FI26-199B5A50B-F228-4B93-A54F-40673C761ED2**

**Edad al momento de la desaparición:** 24 **Edad Actual:** 24
**Lugar de nacimiento:** MICHOACAN
**Sexo:** HOMBRE **Genero:** MASCULINO
**Nacionalidad:** MEXICANA **¿Habla español?:** SIN DATO
**Idioma o lengua indígena:** SIN DATO **Discapacidad:** NO
**Fecha de hechos:** 20/08/2026 **Hora de hechos:** 19:30 **Fecha de percato:** 20/08/2026 **Hora de percato:** 19:30
**Lugar de los hechos:** ESTADO: MICHOACAN , MUNICIPIO: MORELIA
**Carpeta de investigación** FEPD/36255/2026

## DATOS

| | |
|---|---|
| Características físicas: | complexion: delgada, cara: ovalado, color de la piel: moreno, cabello: negro corto liso, ojos: cafés medianos, boca: pequeña, labios: delgados, estatura: 170 cm, peso: 55kg |
| Señas particulares: | lunar en labio superior izquierdo, cicatriz en el pie izquierdo de aproximadamente 5 cm, tatuaje en antebrazo izquierdo con el numero, tatuaje en el antebrazo drecho con el numero 3, tatuaje en las costillas de lado izquierdo con el nombre de soledad, tatuaje en el cuello de unas letras, tatuaje en nudillos de la mano derecha con el nombre de laura |
| Prendas de vestir: | pantalón color: azul, playera color: blanco/rojo, tenis color: blanco/verde |
| Autoridades Competentes: | FISCALÍA GENERAL DEL ESTADO DE MICHOACÁN. |

**Si tienes información que ayude a la localización de alguna Persona Desaparecida o No Localizada, comunicate desde México al número telefónico 800 028 7783 o WhatsApp 55 1309 9024 y proporciona toda la información que tengas.**

Gobierno de México | Gobernación Secretaría de Gobernación | CNB Comisión Nacional de Búsqueda

# ALERTA NACIONAL



## FICHA DE BÚSQUEDA DE PERSONA DESAPARECIDA

**ERIK ALBERTO MUÑOZ AGUILAR**
**Folio Único de Identificación**
**FI26-1B6113A8E-DA0E-4BD4-8C21-2C838B4A01B2**

**Edad al momento de la desaparición:** 34 **Edad Actual:** 34
**Lugar de nacimiento:** MICHOACAN
**Sexo:** HOMBRE **Genero:** FEMENINO
**Nacionalidad:** MEXICANA **¿Habla español?:** SI
**Idioma o lengua indígena:** SIN DATO **Discapacidad:** NO
**Fecha de hechos:** 15/08/2026 **Hora de hechos:** 18:30 **Fecha de percato:** 15/08/2026 **Hora de percato:** 18:30
**Lugar de los hechos:** ESTADO: MICHOACAN , MUNICIPIO: QUERÉNDARO
**Carpeta de investigación** FEPD/36117/2026

### DATOS

| | |
|---|---|
| Características físicas: | complexion: delgada, cara: ovalado, color de la piel: moreno, cabello: negro corto liso, ojos: cafés pequeños, estatura: 158 cm, peso: 65kg |
| Señas particulares: | cicatriz en brazo derecho de aproximadamente 5 cm |
| Prendas de vestir: | SIN DATO |
| Autoridades Competentes: | FISCALÍA GENERAL DEL ESTADO DE MICHOACÁN. |

ALERTA NACIONAL

La información que se visualiza de la persona desaparecida o no localizada, es recibida e integrada por las autoridades de la Federación y de las Entidades Federativas competentes, por lo que cualquier información que se visualice, puede ser con la autoridad de origen.

**Si tienes información que ayude a la localización de alguna Persona Desaparecida o No Localizada, comunicate desde México al número telefónico 800 028 7783 o WhatsApp 55 1309 9024 y proporciona toda la información que tengas.**

Gobierno de México | Gobernación Secretaría de Gobernación | CNB Comisión Nacional de Búsqueda

# ALERTA NACIONAL



## FICHA DE BÚSQUEDA DE PERSONA DESAPARECIDA

**HORACIO JIMENEZ HERNANDEZ**
**Folio Único de Identificación**
**FI26-18D775946-7930-478A-B386-9A400A2E134F**

**Edad al momento de la desaparición:** 49 **Edad Actual:** 49
**Lugar de nacimiento:** VERACRUZ
**Sexo:** HOMBRE **Genero:** MASCULINO
**Nacionalidad:** MEXICANA **¿Habla español?:** SIN DATO
**Idioma o lengua indígena:** SIN DATO **Discapacidad:** NO
**Fecha de hechos:** 21/08/2026 **Hora de hechos:** 02:00 **Fecha de percato:** 22/08/2026 **Hora de percato:** 12:00
**Lugar de los hechos:** ESTADO: MICHOACAN , MUNICIPIO: URUAPAN
**Carpeta de investigación** FRUR/36247/2026

### DATOS

| | |
|---|---|
| Características físicas: | complexion: mediana, cara: ovalado, color de la piel: moreno, cabello: negro largo liso, ojos: cafés medianos, nariz: operada, boca: mediana, labios: medianos, estatura: 160 cm, peso: 60kg |
| Señas particulares: | tatuaje en el brazo izquierdo con la figura del pjaro loco, cicatriz en el brazo derecho de 3 cm |
| Prendas de vestir: | SIN DATO |
| Autoridades Competentes: | FISCALÍA GENERAL DEL ESTADO DE MICHOACÁN. |

ALERTA NACIONAL

La información que se visualiza de la persona desaparecida o no localizada, es recibida e integrada por las autoridades de la Federación y de las Entidades Federativas competentes, por lo que cualquier información que se visualice, puede ser con la autoridad de origen.

**Si tienes información que ayude a la localización de alguna Persona Desaparecida o No Localizada, comunicate desde México al número telefónico 800 028 7783 o WhatsApp 55 1309 9024 y proporciona toda la información que tengas.**

Gobierno de México | Gobernación Secretaría de Gobernación | CNB Comisión Nacional de Búsqueda

# ALERTA NACIONAL



ALERTA NACIONAL

## FICHA DE BÚSQUEDA DE PERSONA DESAPARECIDA

**HUMBERTO GARCIA CANTU**
**Folio Único de Identificación**
**FI26-1942D35AE-DE25-48D3-B0B0-5BFE6AD7C0ED**

**Edad al momento de la desaparición:** 42 **Edad Actual:** 42
**Lugar de nacimiento:** TAMAULIPAS
**Sexo:** HOMBRE **Genero:** MASCULINO
**Nacionalidad:** MEXICANA **¿Habla español?:** SI
**Idioma o lengua indígena:** SIN DATO **Discapacidad:** NO
**Fecha de hechos:** 21/08/2026 **Hora de hechos:** 11:00 **Fecha de percato:** 21/08/2026 **Hora de percato:** 11:00
**Lugar de los hechos:** ESTADO: TAMAULIPAS , MUNICIPIO: MATAMOROS
**Carpeta de investigación** FGJT/FEIDDFP/MAT/UE1/00158/2026

### DATOS

| | |
|---|---|
| Características físicas: | complexion: robusta, cara: redondo, color de la piel: moreno, cabello: negro corto liso, ojos: cafés pequeños, nariz: recta, boca: mediana, labios: delgados, estatura: 160 cm, peso: 108kg |
| Señas particulares: | cicatriz pequeña en la ceja izquierda, cicatriz grande en la mano izquierda |
| Prendas de vestir: | pantalón color: beige, playera color: rojo, tenis |
| Autoridades Competentes: | FISCALÍA GENERAL DE JUSTICIA DEL ESTADO DE TAMAULIPAS. |

La información que se visualiza de la persona desaparecida o no localizada, es recibida e integrada por las autoridades de la Federación y de las Entidades Federativas competentes, por lo que cualquier información que se visualice, puede ser con la autoridad de origen.

**Si tienes información que ayude a la localización de alguna Persona Desaparecida o No Localizada, comunicate desde México al número telefónico 800 028 7783 o WhatsApp 55 1309 9024 y proporciona toda la información que tengas.**

Gobierno de México | Gobernación Secretaría de Gobernación | CNB Comisión Nacional de Búsqueda

# ALERTA NACIONAL

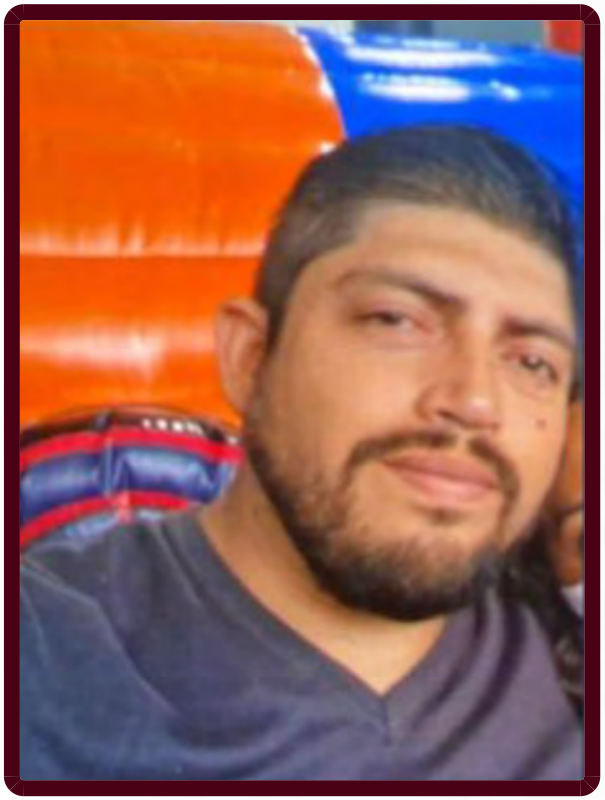

ALERTA NACIONAL

La información que se visualiza de la persona desaparecida o no localizada, es recibida e integrada por las autoridades de la Federación y de las Entidades Federativas competentes, por lo que cualquier información que se visualice, puede ser con la autoridad de origen.

## FICHA DE BÚSQUEDA DE PERSONA DESAPARECIDA

**JAFET JAIRIM SANDOVAL TORRES**
**Folio Único de Identificación**
**FI26-1845ACC7F-25DD-4865-B35E-EFF9C8835E8A**

**Edad al momento de la desaparición:** 34 **Edad Actual:** 34
**Lugar de nacimiento:** SAN LUIS POTOSI
**Sexo:** HOMBRE **Genero:** MASCULINO
**Nacionalidad:** MEXICANA **¿Habla español?:** SI
**Idioma o lengua indígena:** SIN DATO **Discapacidad:** NO
**Fecha de hechos:** 21/08/2026 **Hora de hechos:** 22:00 **Fecha de percato:** 21/08/2026 **Hora de percato:** 11:35
**Lugar de los hechos:** ESTADO: MICHOACAN , MUNICIPIO: ZITÁCUARO
**Carpeta de investigación** FRZI/36240/2026

### DATOS

| | |
|---|---|
| Características físicas: | complexion: mediana, cara: ovalado, color de la piel: blanco, cabello: castaño oscuro corto liso, ojos: cafés medianos, boca: mediana, labios: medianos, estatura: 176 cm, peso: 87kg |
| Señas particulares: | lunar de color negro en el pomulo izquierdo, lunar de color cafe bajo su ojo izquierdo |
| Prendas de vestir: | botas color: negro, chamarra color: gris, pantalón color: azul, playera color: naranja |
| Autoridades Competentes: | FISCALÍA GENERAL DEL ESTADO DE MICHOACÁN. |

**Si tienes información que ayude a la localización de alguna Persona Desaparecida o No Localizada, comunicate desde México al número telefónico 800 028 7783 o WhatsApp 55 1309 9024 y proporciona toda la información que tengas.**

Gobierno de México | Gobernación Secretaría de Gobernación | CNB Comisión Nacional de Búsqueda

# ALERTA NACIONAL

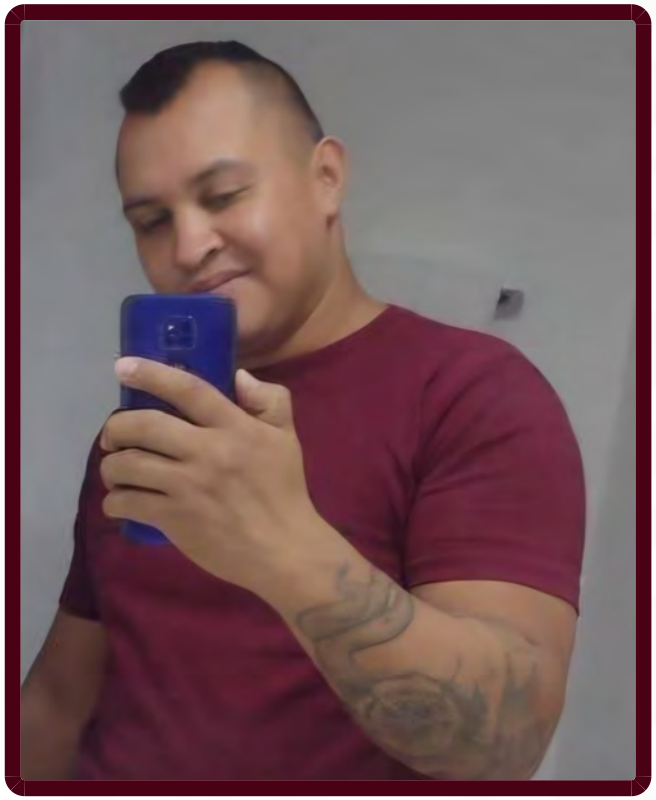

ALERTA NACIONAL

La información que se visualiza de la persona desaparecida o no localizada, es recibida e integrada por las autoridades de la Federación y de las Entidades Federativas competentes, por lo que cualquier información que se visualice, puede ser con la autoridad de origen.

## FICHA DE BÚSQUEDA DE PERSONA DESAPARECIDA

**JORGE IGNACIO RODRIGUEZ GRANADOS**
**Folio Único de Identificación**
**FI26-159A63775-1959-46B9-B817-9738E8E3DE2C**

**Edad al momento de la desaparición:** 36 **Edad Actual:** 36
**Lugar de nacimiento:** CIUDAD DE MEXICO
**Sexo:** HOMBRE **Genero:** MASCULINO
**Nacionalidad:** MEXICANA **¿Habla español?:** SIN DATO
**Idioma o lengua indígena:** SIN DATO **Discapacidad:** NO
**Fecha de hechos:** 10/07/2026 **Hora de hechos:** 06:30 **Fecha de percato:** 10/07/2026 **Hora de percato:** 08:00
**Lugar de los hechos:** ESTADO: CIUDAD DE MEXICO , MUNICIPIO: IZTAPALAPA
**Carpeta de investigación** CI-E-FDMDFBDP/C/UI-3C/D/2184/08-2026

### DATOS

| | |
|---|---|
| Características físicas: | complexion: robusta, cara: ovalado, color de la piel: moreno, cabello: castaño oscuro corto liso, ojos: cafés medianos, nariz: achatada, boca: mediana, estatura: 165 cm, peso: 92kg |
| Señas particulares: | ausencia de pieza dental superior frontal |
| Prendas de vestir: | SIN DATO |
| Autoridades Competentes: | FISCALÍA GENERAL DE JUSTICIA DE LA CIUDAD DE MÉXICO. |

**Si tienes información que ayude a la localización de alguna Persona Desaparecida o No Localizada, comunicate desde México al número telefónico 800 028 7783 o WhatsApp 55 1309 9024 y proporciona toda la información que tengas.**

Gobierno de México | Gobernación Secretaría de Gobernación | CNB Comisión Nacional de Búsqueda

# ALERTA NACIONAL

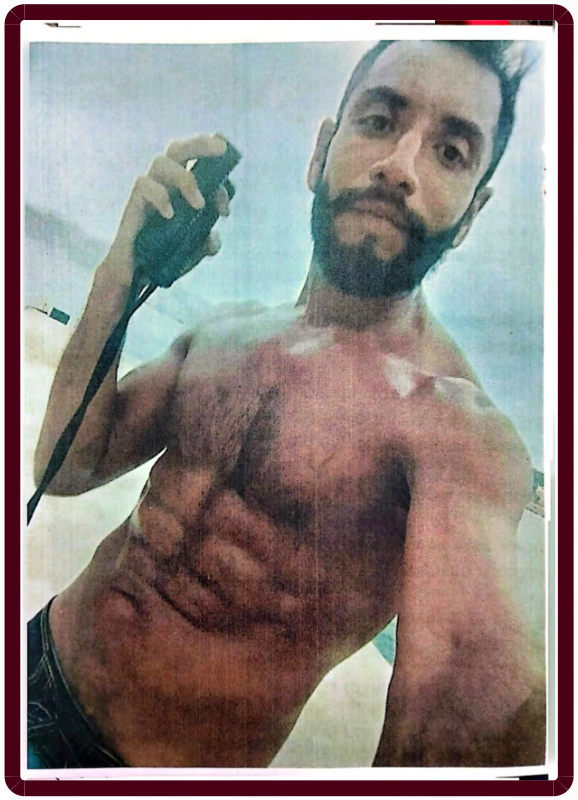

ALERTA NACIONAL

## FICHA DE BÚSQUEDA DE PERSONA DESAPARECIDA

**JOSE ESTEBAN NUÑEZ NERVIÑO**
**Folio Único de Identificación**
**FI26-134414FAA-ED39-4411-954E-9086B14E04DF**

**Edad al momento de la desaparición:** 36 **Edad Actual:** 36
**Lugar de nacimiento:** GUERRERO
**Sexo:** HOMBRE **Genero:** MASCULINO
**Nacionalidad:** MEXICANA **¿Habla español?:** SI
**Idioma o lengua indígena:** SIN DATO **Discapacidad:** NO
**Fecha de hechos:** 20/08/2026 **Hora de hechos:** 15:30 **Fecha de percato:** 20/08/2026 **Hora de percato:** 18:00
**Lugar de los hechos:** ESTADO: GUERRERO , MUNICIPIO: ACAPULCO DE JUÁREZ
**Carpeta de investigación** 12022510900179230826

### DATOS

| | |
|---|---|
| Características físicas: | complexion: delgada, cara: ovalado, color de la piel: moreno, cabello: negro corto ondulado, ojos: cafés medianos, boca: mediana, labios: delgados, estatura: 165 cm, peso: 65kg |
| Señas particulares: | NINGUNA |
| Prendas de vestir: | SIN DATO |
| Autoridades Competentes: | FISCALÍA GENERAL DEL ESTADO DE GUERRERO. |

La información que se visualiza de la persona desaparecida o no localizada, es recibida e integrada por las autoridades de la Federación y de las Entidades Federativas competentes, por lo que cualquier información que se visualice, puede ser con la autoridad de origen.

**Si tienes información que ayude a la localización de alguna Persona Desaparecida o No Localizada, comunicate desde México al número telefónico 800 028 7783 o WhatsApp 55 1309 9024 y proporciona toda la información que tengas.**

Gobierno de México | Gobernación Secretaría de Gobernación | CNB Comisión Nacional de Búsqueda

# ALERTA NACIONAL



ALERTA NACIONAL

La información que se visualiza de la persona desaparecida o no localizada, es recibida e integrada por las autoridades de la Federación y de las Entidades Federativas competentes, por lo que cualquier información que se visualice, puede ser con la autoridad de origen.

## FICHA DE BÚSQUEDA DE PERSONA DESAPARECIDA

**JUAN GRAZIANO**
**Folio Único de Identificación**
**FI26-1C1CBBA3B-7B6B-410F-BF6A-6F671421CC4A**

**Edad al momento de la desaparición:** 39 **Edad Actual:** 39
**Lugar de nacimiento:** NACIONALIDAD EXTRANJERA
**Sexo:** HOMBRE **Genero:** MASCULINO
**Nacionalidad:** MEXICANA **¿Habla español?:** SIN DATO
**Idioma o lengua indígena:** SIN DATO **Discapacidad:** NO
**Fecha de hechos:** 19/08/2026 **Hora de hechos:** 22:30 **Fecha de percato:** 22/08/2026 **Hora de percato:** 08:00
**Lugar de los hechos:** ESTADO: NAYARIT , MUNICIPIO: ACAPONETA
**Carpeta de investigación** NAY/ACA/I/CI/00645/2026

### DATOS

| | |
|---|---|
| Características físicas: | complexion: delgada, cara: cuadrado, color de la piel: moreno, cabello: negro corto liso, ojos: negros grandes, nariz: recta, boca: mediana, labios: medianos, estatura: 158 cm, peso: 72kg |
| Señas particulares: | cicatriz en panza en forma vertical |
| Prendas de vestir: | SIN DATO |
| Autoridades Competentes: | FISCALÍA GENERAL DEL ESTADO DE NAYARIT. |

**Si tienes información que ayude a la localización de alguna Persona Desaparecida o No Localizada, comunicate desde México al número telefónico 800 028 7783 o WhatsApp 55 1309 9024 y proporciona toda la información que tengas.**

Gobierno de México | Gobernación Secretaría de Gobernación | CNB Comisión Nacional de Búsqueda

# ALERTA NACIONAL



ALERTA NACIONAL

La información que se visualiza de la persona desaparecida o no localizada, es recibida e integrada por las autoridades de la Federación y de las Entidades Federativas competentes, por lo que cualquier información que se visualice, puede ser con la autoridad de origen.

## FICHA DE BÚSQUEDA DE PERSONA DESAPARECIDA

**KEVIN JESUS MONTIEL TERAN**
**Folio Único de Identificación**
**FI26-1E530B47B-E81F-473F-BE07-8A063E2B420A**

**Edad al momento de la desaparición:** 20 **Edad Actual:** 20
**Lugar de nacimiento:** CIUDAD DE MEXICO
**Sexo:** HOMBRE **Genero:** MASCULINO
**Nacionalidad:** MEXICANA **¿Habla español?:** SIN DATO
**Idioma o lengua indígena:** SIN DATO **Discapacidad:** NO
**Fecha de hechos:** 21/08/2026 **Hora de hechos:** 16:00 **Fecha de percato:** 21/08/2026 **Hora de percato:** 18:00
**Lugar de los hechos:** ESTADO: CIUDAD DE MEXICO , MUNICIPIO: IZTAPALAPA
**Carpeta de investigación** CI-E-FDMDFDBP/C/UI-3C/D/2180/08-2026

### DATOS

| | |
|---|---|
| Características físicas: | complexion: robusta, cara: redondo, color de la piel: moreno, cabello: negro corto ondulado, ojos: cafés medianos, nariz: achatada, boca: grande, estatura: 178 cm, peso: 95kg |
| Señas particulares: | verruga lado derecho del menton |
| Prendas de vestir: | SIN DATO |
| Autoridades Competentes: | FISCALÍA GENERAL DE JUSTICIA DE LA CIUDAD DE MÉXICO. |

**Si tienes información que ayude a la localización de alguna Persona Desaparecida o No Localizada, comunicate desde México al número telefónico 800 028 7783 o WhatsApp 55 1309 9024 y proporciona toda la información que tengas.**

Gobierno de México | Gobernación Secretaría de Gobernación | CNB Comisión Nacional de Búsqueda

# ALERTA NACIONAL



## FICHA DE BÚSQUEDA DE PERSONA DESAPARECIDA

**LUIS GERARDO CASILLAS CARRANZA**
**Folio Único de Identificación**
**FI26-1A97C400B-AF62-4EDE-886F-9482EF86409B**

**Edad al momento de la desaparición:** 14 **Edad Actual:** 14
**Lugar de nacimiento:** MICHOACAN
**Sexo:** HOMBRE **Genero:** MASCULINO
**Nacionalidad:** MEXICANA **¿Habla español?:** SI
**Idioma o lengua indígena:** SIN DATO **Discapacidad:** NO
**Fecha de hechos:** 23/08/2026 **Hora de hechos:** 14:30 **Fecha de percato:** 23/08/2026 **Hora de percato:** 14:30
**Lugar de los hechos:** ESTADO: MICHOACAN , MUNICIPIO: ZAMORA
**Carpeta de investigación** FRZA/36327/2026

### DATOS

| | |
|---|---|
| Características físicas: | complexion: delgada, cara: ovalado, color de la piel: moreno, cabello: negro largo liso, ojos: cafés pequeños, estatura: 160 cm, peso: 58kg |
| Señas particulares: | perforacion en lobulo derecho |
| Prendas de vestir: | camisa color: gris, pantalón color: negro, tenis color: negro |
| Autoridades Competentes: | FISCALÍA GENERAL DEL ESTADO DE MICHOACÁN. |

ALERTA NACIONAL

La información que se visualiza de la persona desaparecida o no localizada, es recibida e integrada por las autoridades de la Federación y de las Entidades Federativas competentes, por lo que cualquier información que se visualice, puede ser con la autoridad de origen.

**Si tienes información que ayude a la localización de alguna Persona Desaparecida o No Localizada, comunicate desde México al número telefónico 800 028 7783 o WhatsApp 55 1309 9024 y proporciona toda la información que tengas.**

Gobierno de México | Gobernación Secretaría de Gobernación | CNB Comisión Nacional de Búsqueda

# ALERTA NACIONAL



ALERTA NACIONAL

La información que se visualiza de la persona desaparecida o no localizada, es recibida e integrada por las autoridades de la Federación y de las Entidades Federativas competentes, por lo que cualquier información que se visualice, puede ser con la autoridad de origen.

## FICHA DE BÚSQUEDA DE PERSONA DESAPARECIDA

**MARCO ANTONIO MENESES HERRERA**
**Folio Único de Identificación**
**FI26-15E912123-6024-4F5F-A3F4-CDDB4153DCA3**

**Edad al momento de la desaparición:** 31 **Edad Actual:** 31
**Lugar de nacimiento:** VERACRUZ
**Sexo:** HOMBRE **Genero:** MASCULINO
**Nacionalidad:** MEXICANA **¿Habla español?:** SI
**Idioma o lengua indígena:** SIN DATO **Discapacidad:** NO
**Fecha de hechos:** 21/08/2026 **Hora de hechos:** 08:00 **Fecha de percato:** 21/08/2026 **Hora de percato:** 08:00
**Lugar de los hechos:** ESTADO: VERACRUZ , MUNICIPIO: OMEALCA
**Carpeta de investigación** CRB/FIM/FEADPD/101/2026

### DATOS

| | |
|---|---|
| Características físicas: | complexion: delgada, cara: cuadrado, color de la piel: moreno, cabello: negro corto liso, ojos: cafés pequeños, nariz: achatada, boca: pequeña, labios: delgados, estatura: 175 cm, peso: 75kg |
| Señas particulares: | cicatriz en la frente de aproximadamente 3 centmetros |
| Prendas de vestir: | SIN DATO |
| Autoridades Competentes: | FISCALÍA GENERAL DEL ESTADO DE VERACRUZ DE IGNACIO DE LA LLAVE. |

**Si tienes información que ayude a la localización de alguna Persona Desaparecida o No Localizada, comunicate desde México al número telefónico 800 028 7783 o WhatsApp 55 1309 9024 y proporciona toda la información que tengas.**

Gobierno de México | Gobernación Secretaría de Gobernación | CNB Comisión Nacional de Búsqueda

# ALERTA NACIONAL



ALERTA NACIONAL

La información que se visualiza de la persona desaparecida o no localizada, es recibida e integrada por las autoridades de la Federación y de las Entidades Federativas competentes, por lo que cualquier información que se visualice, puede ser con la autoridad de origen.

## FICHA DE BÚSQUEDA DE PERSONA DESAPARECIDA

**MARLEN GABRIELA ALEJANDRE ORTEGA**
**Folio Único de Identificación**
**FI26-10D1CD724-101B-4D16-8A5F-D45C7122DBEE**

**Edad al momento de la desaparición:** 16 **Edad Actual:** 16
**Lugar de nacimiento:** MICHOACAN
**Sexo:** MUJER **Genero:** FEMENINO
**Nacionalidad:** MEXICANA **¿Habla español?:** SIN DATO
**Idioma o lengua indígena:** SIN DATO **Discapacidad:** NO
**Fecha de hechos:** 16/08/2026 **Hora de hechos:** 08:00 **Fecha de percato:** 17/08/2026 **Hora de percato:** 20:53
**Lugar de los hechos:** ESTADO: MICHOACAN , MUNICIPIO: JACONA
**Carpeta de investigación** FRZA/36216/2026

## DATOS

| | |
|---|---|
| Características físicas: | complexion: mediana, cara: ovalado, color de la piel: moreno, cabello: negro largo liso, ojos: cafés medianos, nariz: recta, boca: mediana, labios: medianos, estatura: 159 cm, peso: 54kg |
| Señas particulares: | ortodoncia (brackets), cicatriz localizada en la muñeca izquierda de aproximadamente 3 centmetros, ambos oidos perforados |
| Prendas de vestir: | blusa, pantiblusa, bluson color: negro, pantalón color: negro, tenis color: blanco |
| Autoridades Competentes: | FISCALÍA GENERAL DEL ESTADO DE MICHOACÁN. |

**Si tienes información que ayude a la localización de alguna Persona Desaparecida o No Localizada, comunicate desde México al número telefónico 800 028 7783 o WhatsApp 55 1309 9024 y proporciona toda la información que tengas.**

Gobierno de México | Gobernación Secretaría de Gobernación | CNB Comisión Nacional de Búsqueda

# ALERTA NACIONAL



ALERTA NACIONAL

La información que se visualiza de la persona desaparecida o no localizada, es recibida e integrada por las autoridades de la Federación y de las Entidades Federativas competentes, por lo que cualquier información que se visualice, puede ser con la autoridad de origen.

## FICHA DE BÚSQUEDA DE PERSONA DESAPARECIDA

**MAYTE TORRES RAMIREZ**
**Folio Único de Identificación**
**FI26-1AFCA6E39-9334-48C0-8864-B14C63C8E8DD**

**Edad al momento de la desaparición:** 17 **Edad Actual:** 17
**Lugar de nacimiento:** PUEBLA
**Sexo:** MUJER **Genero:** FEMENINO
**Nacionalidad:** MEXICANA **¿Habla español?:** SI
**Idioma o lengua indígena:** CASTELLANO **Discapacidad:** NO
**Fecha de hechos:** 11/08/2026 **Hora de hechos:** 07:30 **Fecha de percato:** 11/08/2026 **Hora de percato:** 07:30
**Lugar de los hechos:** ESTADO: PUEBLA , MUNICIPIO: PUEBLA
**Carpeta de investigación** FGEP/CDI/FEIDDFPDCP/TEHUACAN-I/001118/2026

### DATOS

| | |
|---|---|
| Características físicas: | complexion: robusta, cara: ovalado, color de la piel: moreno, cabello: negro largo liso, ojos: cafés medianos, nariz: recta, boca: mediana, labios: gruesos, estatura: 150 cm, peso: 60kg |
| Señas particulares: | NINGUNA |
| Prendas de vestir: | pantalón color: negro, sudadera color: negro, tenis |
| Autoridades Competentes: | COMISIÓN DE BÚSQUEDA DE PERSONAS DEL ESTADO DE PUEBLA. |

**Si tienes información que ayude a la localización de alguna Persona Desaparecida o No Localizada, comunicate desde México al número telefónico 800 028 7783 o WhatsApp 55 1309 9024 y proporciona toda la información que tengas.**

Gobierno de México | Gobernación Secretaría de Gobernación | CNB Comisión Nacional de Búsqueda

# ALERTA NACIONAL




ALERTA NACIONAL

La información que se visualiza de la persona desaparecida o no localizada, es recibida e integrada por las autoridades de la Federación y de las Entidades Federativas competentes, por lo que cualquier información que se visualice, puede ser con la autoridad de origen.

## FICHA DE BÚSQUEDA DE PERSONA DESAPARECIDA

**OSCAR EDUARDO TECUANE MORALES**
**Folio Único de Identificación**
**FI26-1D170EAE8-8358-4C6B-9ECC-6A0D7E043639**

**Edad al momento de la desaparición:** 21 **Edad Actual:** 21
**Lugar de nacimiento:** GUERRERO
**Sexo:** HOMBRE **Genero:** MASCULINO
**Nacionalidad:** MEXICANA **¿Habla español?:** SI
**Idioma o lengua indígena:** SIN DATO **Discapacidad:** NO
**Fecha de hechos:** 08/08/2026 **Hora de hechos:** 08:30 **Fecha de percato:** 08/08/2026 **Hora de percato:** 22:00
**Lugar de los hechos:** ESTADO: GUERRERO , MUNICIPIO: CHILPANCINGO DE LOS BRAVO
**Carpeta de investigación** 12022510800178220826

### DATOS

| | |
|---|---|
| Características físicas: | complexion: delgada, cara: ovalado, color de la piel: moreno, cabello: negro corto ondulado, ojos: negros pequeños, nariz: achatada, boca: mediana, labios: delgados, estatura: 170 cm, peso: 70kg |
| Señas particulares: | tatuaje en el cuello del lado derecho con las letras hahahahaha |
| Prendas de vestir: | SIN DATO |
| Autoridades Competentes: | FISCALÍA GENERAL DEL ESTADO DE GUERRERO. |

**Si tienes información que ayude a la localización de alguna Persona Desaparecida o No Localizada, comunicate desde México al número telefónico 800 028 7783 o WhatsApp 55 1309 9024 y proporciona toda la información que tengas.**

Gobierno de México | Gobernación Secretaría de Gobernación | CNB Comisión Nacional de Búsqueda

# ALERTA NACIONAL



ALERTA NACIONAL

La información que se visualiza de la persona desaparecida o no localizada, es recibida e integrada por las autoridades de la Federación y de las Entidades Federativas competentes, por lo que cualquier información que se visualice, puede ser con la autoridad de origen.

## FICHA DE BÚSQUEDA DE PERSONA DESAPARECIDA

**RICARDO APAIZ BENITEZ**
**Folio Único de Identificación**
**FI26-158CDBDEE-CA16-4F8B-9F06-D4774CFC1489**

**Edad al momento de la desaparición:** 31 **Edad Actual:** 31
**Lugar de nacimiento:** MORELOS
**Sexo:** HOMBRE **Genero:** MASCULINO
**Nacionalidad:** MEXICANA **¿Habla español?:** SI
**Idioma o lengua indígena:** SIN DATO **Discapacidad:** NO
**Fecha de hechos:** 18/08/2026 **Hora de hechos:** 06:30 **Fecha de percato:** 19/08/2026 **Hora de percato:** 13:00
**Lugar de los hechos:** ESTADO: MORELOS , MUNICIPIO: TEPALCINGO
**Carpeta de investigación** CT-UEPD/6485/2026

### DATOS

| | |
|---|---|
| Características físicas: | complexion: delgada, color de la piel: moreno, cabello: negro corto liso, ojos: cafés grandes, nariz: recta, boca: mediana, labios: medianos, estatura: 169 cm, peso: 70kg |
| Señas particulares: | tatuaje a color en el hombro derecho con la imagen de unas flores y una oz de la muerte |
| Prendas de vestir: | SIN DATO |
| Autoridades Competentes: | FISCALÍA GENERAL DEL ESTADO DE MORELOS. |

**Si tienes información que ayude a la localización de alguna Persona Desaparecida o No Localizada, comunicate desde México al número telefónico 800 028 7783 o WhatsApp 55 1309 9024 y proporciona toda la información que tengas.**

Gobierno de México | Gobernación Secretaría de Gobernación | CNB Comisión Nacional de Búsqueda

# ALERTA NACIONAL



ALERTA NACIONAL

La información que se visualiza de la persona desaparecida o no localizada, es recibida e integrada por las autoridades de la Federación y de las Entidades Federativas competentes, por lo que cualquier información que se visualice, puede ser con la autoridad de origen.

## FICHA DE BÚSQUEDA DE PERSONA DESAPARECIDA

**RICHARD GONZALEZ FERNANDEZ**
**Folio Único de Identificación**
**FI26-1AB11BE7D-84C2-43FC-9718-20BE98F32BF8**

**Edad al momento de la desaparición:** 42 **Edad Actual:** 42
**Lugar de nacimiento:** VERACRUZ
**Sexo:** HOMBRE **Genero:** MASCULINO
**Nacionalidad:** MEXICANA **¿Habla español?:** SI
**Idioma o lengua indígena:** SIN DATO **Discapacidad:** NO
**Fecha de hechos:** 16/08/2026 **Hora de hechos:** 12:00 **Fecha de percato:** 16/08/2026 **Hora de percato:** 12:00
**Lugar de los hechos:** ESTADO: VERACRUZ , MUNICIPIO: XALAPA
**Carpeta de investigación** XAL/FIM/FEADPD/195/2026

### DATOS

| | |
|---|---|
| Características físicas: | complexion: robusta, cara: redondo, color de la piel: moreno, cabello: negro corto liso, ojos: negros grandes, nariz: achatada, boca: grande, labios: gruesos, estatura: 160 cm, peso: 68kg |
| Señas particulares: | tiene en un diente frotal una coronita de oro |
| Prendas de vestir: | SIN DATO |
| Autoridades Competentes: | FISCALÍA GENERAL DEL ESTADO DE VERACRUZ DE IGNACIO DE LA LLAVE. |

**Si tienes información que ayude a la localización de alguna Persona Desaparecida o No Localizada, comunicate desde México al número telefónico 800 028 7783 o WhatsApp 55 1309 9024 y proporciona toda la información que tengas.**

Gobierno de México | Gobernación Secretaría de Gobernación | CNB Comisión Nacional de Búsqueda

# ALERTA NACIONAL



## FICHA DE BÚSQUEDA DE PERSONA DESAPARECIDA

**ROBERTO VAZQUEZ GONZALEZ**
**Folio Único de Identificación**
**FI26-116E2EF95-7519-4485-9FED-A82A004CBC47**

**Edad al momento de la desaparición:** 31 **Edad Actual:** 34
**Lugar de nacimiento:** GUANAJUATO
**Sexo:** HOMBRE **Genero:** MASCULINO
**Nacionalidad:** MEXICANA **¿Habla español?:** SI
**Idioma o lengua indígena:** SIN DATO **Discapacidad:** NO
**Fecha de hechos:** 21/12/2022 **Hora de hechos:** 00:00 **Fecha de percato:** 06/01/2023 **Hora de percato:** 14:37
**Lugar de los hechos:** ESTADO: QUINTANA ROO , MUNICIPIO: BACALAR
**Carpeta de investigación** FGE/QROO/BAC/01/10/2023

## DATOS

| | |
|---|---|
| Características físicas: | complexion: delgada, cara: cuadrado, color de la piel: moreno, cabello: castaño oscuro corto ondulado, ojos: cafés grandes, nariz: recta, boca: mediana, labios: medianos, estatura: 170 cm, peso: 75kg |
| Señas particulares: | NINGUNA |
| Prendas de vestir: | SIN DATO |
| Autoridades Competentes: | COMISIÓN LOCAL DE BÚSQUEDA DE PERSONAS EN EL ESTADO DE QUINTANA ROO. |

ALERTA NACIONAL

La información que se visualiza de la persona desaparecida o no localizada, es recibida e integrada por las autoridades de la Federación y de las Entidades Federativas competentes, por lo que cualquier información que se visualice, puede ser con la autoridad de origen.

**Si tienes información que ayude a la localización de alguna Persona Desaparecida o No Localizada, comunicate desde México al número telefónico 800 028 7783 o WhatsApp 55 1309 9024 y proporciona toda la información que tengas.**

Gobierno de México | Gobernación Secretaría de Gobernación | CNB Comisión Nacional de Búsqueda

# ALERTA NACIONAL



## FICHA DE BÚSQUEDA DE PERSONA DESAPARECIDA

**ULISES RONDA SANCHEZ**
**Folio Único de Identificación**
**FI26-10810346D-7549-4041-8EE2-0356D7D5C2FC**

**Edad al momento de la desaparición:** 41 **Edad Actual:** 41
**Lugar de nacimiento:** MICHOACAN
**Sexo:** HOMBRE **Genero:** MASCULINO
**Nacionalidad:** MEXICANA **¿Habla español?:** SI
**Idioma o lengua indígena:** SIN DATO **Discapacidad:** NO
**Fecha de hechos:** 20/08/2026 **Hora de hechos:** 01:20 **Fecha de percato:** 20/08/2026 **Hora de percato:** 01:20
**Lugar de los hechos:** ESTADO: MICHOACAN , MUNICIPIO: INDAPARAPEO
**Carpeta de investigación** FEPD/35924/20

### DATOS

| | |
|---|---|
| Características físicas: | complexion: robusta, cara: ovalado, color de la piel: moreno, cabello: negro corto liso, ojos: cafés medianos, nariz: recta, boca: mediana, labios: medianos, estatura: 170 cm, peso: 90kg |
| Señas particulares: | ausencia del dedo meñique de la mano izquierda, cicatriz en el tobillo derecho |
| Prendas de vestir: | shorts |
| Autoridades Competentes: | FISCALÍA GENERAL DEL ESTADO DE MICHOACÁN. |

ALERTA NACIONAL

La información que se visualiza de la persona desaparecida o no localizada, es recibida e integrada por las autoridades de la Federación y de las Entidades Federativas competentes, por lo que cualquier información que se visualice, puede ser con la autoridad de origen.

**Si tienes información que ayude a la localización de alguna Persona Desaparecida o No Localizada, comunicate desde México al número telefónico 800 028 7783 o WhatsApp 55 1309 9024 y proporciona toda la información que tengas.**

Gobierno de México | Gobernación Secretaría de Gobernación | CNB Comisión Nacional de Búsqueda

# ALERTA NACIONAL



ALERTA NACIONAL

La información que se visualiza de la persona desaparecida o no localizada, es recibida e integrada por las autoridades de la Federación y de las Entidades Federativas competentes, por lo que cualquier información que se visualice, puede ser con la autoridad de origen.

## FICHA DE BÚSQUEDA DE PERSONA DESAPARECIDA

**ALBERTO GARCIA SARMIENTOS**
**Folio Único de Identificación**
**FI26-1A54957CD-01A9-44EE-A629-16E7B9CC9D70**

**Edad al momento de la desaparición:** 27 **Edad Actual:** 31
**Lugar de nacimiento:** TAMAULIPAS
**Sexo:** HOMBRE **Genero:** MASCULINO
**Nacionalidad:** MEXICANA **¿Habla español?:** SI
**Idioma o lengua indígena:** SIN DATO **Discapacidad:** NO
**Fecha de hechos:** 19/05/2022 **Hora de hechos:** 00:00 **Fecha de percato:** 21/05/2022 **Hora de percato:** 00:00
**Lugar de los hechos:** ESTADO: TAMAULIPAS , MUNICIPIO: MATAMOROS
**Carpeta de investigación** 28/22/075/00086/2022

## DATOS

| | |
|---|---|
| Características físicas: | complexion: delgada, cara: rectangular, color de la piel: trigueño, cabello: negro corto liso, ojos: cafés medianos, nariz: recta, boca: pequeña, labios: medianos, estatura: 165 cm, peso: 50kg |
| Señas particulares: | tatuaje en el antebrazo derecho con la leyenda el moco, cicatriz en la mejilla de aproximadamente centimetro y medio |
| Prendas de vestir: | camisa color: azul, pantaleta color: azul, tenis color: blanco |
| Autoridades Competentes: | FISCALÍA GENERAL DE JUSTICIA DEL ESTADO DE TAMAULIPAS. |

**Si tienes información que ayude a la localización de alguna Persona Desaparecida o No Localizada, comunicate desde México al número telefónico 800 028 7783 o WhatsApp 55 1309 9024 y proporciona toda la información que tengas.**

Gobierno de México | Gobernación Secretaría de Gobernación | CNB Comisión Nacional de Búsqueda

# ALERTA NACIONAL



ALERTA NACIONAL

La información que se visualiza de la persona desaparecida o no localizada, es recibida e integrada por las autoridades de la Federación y de las Entidades Federativas competentes, por lo que cualquier información que se visualice, puede ser con la autoridad de origen.

## FICHA DE BÚSQUEDA DE PERSONA DESAPARECIDA

**ANGEL RICARDO GOMEZ CRUZ**
**Folio Único de Identificación**
**FI26-117242F0A-A1C9-411D-BA2D-5DA875E38233**

**Edad al momento de la desaparición:** 36 **Edad Actual:** 36
**Lugar de nacimiento:** VERACRUZ
**Sexo:** HOMBRE **Genero:** MASCULINO
**Nacionalidad:** MEXICANA **¿Habla español?:** SI
**Idioma o lengua indígena:** SIN DATO **Discapacidad:** NO
**Fecha de hechos:** 17/08/2026 **Hora de hechos:** 12:40 **Fecha de percato:** 17/08/2026 **Hora de percato:** 12:40
**Lugar de los hechos:** ESTADO: VERACRUZ , MUNICIPIO: CERRO AZUL
**Carpeta de investigación** TXP/FIM/FEADPD/027/2026

### DATOS

| | |
|---|---|
| Características físicas: | complexion: robusta, cara: redondo, color de la piel: moreno, cabello: negro corto liso, ojos: cafés pequeños, nariz: achatada, boca: mediana, estatura: 164 cm, peso: 80kg |
| Señas particulares: | lunar de dos centmetros debajo del codo del lado derecho, |
| Prendas de vestir: | SIN DATO |
| Autoridades Competentes: | FISCALÍA GENERAL DEL ESTADO DE VERACRUZ DE IGNACIO DE LA LLAVE. |

**Si tienes información que ayude a la localización de alguna Persona Desaparecida o No Localizada, comunicate desde México al número telefónico 800 028 7783 o WhatsApp 55 1309 9024 y proporciona toda la información que tengas.**

Gobierno de México | Gobernación Secretaría de Gobernación | CNB Comisión Nacional de Búsqueda

# ALERTA NACIONAL



## FICHA DE BÚSQUEDA DE PERSONA DESAPARECIDA

**ARNULFO CONTLA GARCIA**
**Folio Único de Identificación**
**FI26-193B330A6-F4AD-452E-B7B2-D3536C9FE8E9**

**Edad al momento de la desaparición:** 55 **Edad Actual:** 55
**Lugar de nacimiento:** MORELOS
**Sexo:** HOMBRE **Genero:** MASCULINO
**Nacionalidad:** MEXICANA **¿Habla español?:** NO
**Idioma o lengua indígena:** SIN DATO **Discapacidad:** NO
**Fecha de hechos:** 17/08/2026 **Hora de hechos:** 01:00 **Fecha de percato:** 17/08/2026 **Hora de percato:** 10:00
**Lugar de los hechos:** ESTADO: MORELOS , MUNICIPIO: CUAUTLA
**Carpeta de investigación** CT-UEPD/6412/2026

### DATOS

| | |
|---|---|
| Características físicas: | complexion: robusta, cara: ovalado, color de la piel: moreno, cabello: negro mediano crespo, ojos: cafés medianos, nariz: no recuerda, boca: pequeña, labios: delgados, estatura: 165 cm, peso: 70kg |
| Señas particulares: | un tatuaje en la espalda de las manos de cristo con el nombre silvina |
| Prendas de vestir: | SIN DATO |
| Autoridades Competentes: | FISCALÍA GENERAL DEL ESTADO DE MORELOS. |

ALERTA NACIONAL

La información que se visualiza de la persona desaparecida o no localizada, es recibida e integrada por las autoridades de la Federación y de las Entidades Federativas competentes, por lo que cualquier información que se visualice, puede ser con la autoridad de origen.

**Si tienes información que ayude a la localización de alguna Persona Desaparecida o No Localizada, comunicate desde México al número telefónico 800 028 7783 o WhatsApp 55 1309 9024 y proporciona toda la información que tengas.**

Gobierno de México | Gobernación Secretaría de Gobernación | CNB Comisión Nacional de Búsqueda

# ALERTA NACIONAL



## FICHA DE BÚSQUEDA DE PERSONA DESAPARECIDA

**ARTURO CESAR MARTINEZ VELAZQUEZ**
**Folio Único de Identificación**
**FI26-1A150AEA3-3D9D-4F1A-8E69-9D1950E6E45E**

**Edad al momento de la desaparición:** 34 **Edad Actual:** 35
**Lugar de nacimiento:** PUEBLA
**Sexo:** HOMBRE **Genero:** MASCULINO
**Nacionalidad:** MEXICANA **¿Habla español?:** SI
**Idioma o lengua indígena:** SIN DATO **Discapacidad:** NO
**Fecha de hechos:** 27/05/2025 **Hora de hechos:** 00:00 **Fecha de percato:** 27/05/2025 **Hora de percato:** 00:00
**Lugar de los hechos:** ESTADO: TAMAULIPAS , MUNICIPIO: MATAMOROS
**Carpeta de investigación** FGJT/FEIDDFP/MAT/UE1/00158/2025

### DATOS

| | |
|---|---|
| Características físicas: | complexion: robusta, cara: redondo, color de la piel: moreno, cabello: negro corto crespo, ojos: negros medianos, nariz: alomada, boca: pequeña, labios: delgados, estatura: 170 cm, peso: 80kg |
| Señas particulares: | lunar en la espalda del lado izquierdo |
| Prendas de vestir: | SIN DATO |
| Autoridades Competentes: | FISCALÍA GENERAL DE JUSTICIA DEL ESTADO DE TAMAULIPAS. |

ALERTA NACIONAL

La información que se visualiza de la persona desaparecida o no localizada, es recibida e integrada por las autoridades de la Federación y de las Entidades Federativas competentes, por lo que cualquier información que se visualice, puede ser con la autoridad de origen.

**Si tienes información que ayude a la localización de alguna Persona Desaparecida o No Localizada, comunicate desde México al número telefónico 800 028 7783 o WhatsApp 55 1309 9024 y proporciona toda la información que tengas.**

Gobierno de México | Gobernación Secretaría de Gobernación | CNB Comisión Nacional de Búsqueda

# ALERTA NACIONAL

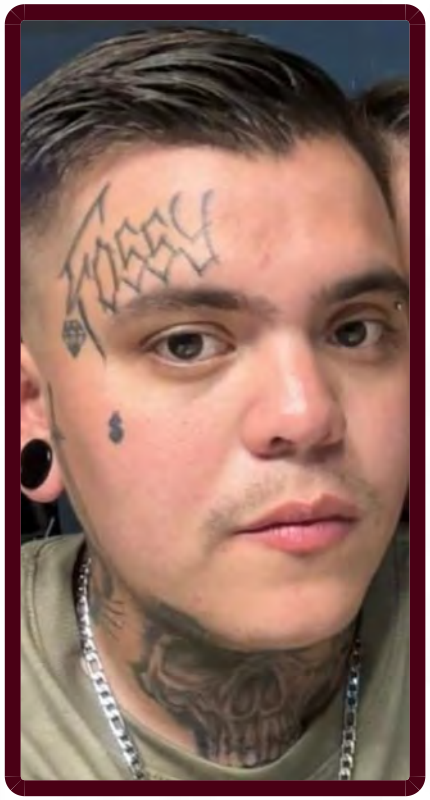

ALERTA NACIONAL

La información que se visualiza de la persona desaparecida o no localizada, es recibida e integrada por las autoridades de la Federación y de las Entidades Federativas competentes, por lo que cualquier información que se visualice, puede ser con la autoridad de origen.

## FICHA DE BÚSQUEDA DE PERSONA DESAPARECIDA

**AXEL MAURICIO MARTINEZ MANCHA**
**Folio Único de Identificación**
**FI26-115A7A3BD-1BB6-4CAE-82D8-35745D7BA0B2**

**Edad al momento de la desaparición:** 28 **Edad Actual:** 31
**Lugar de nacimiento:** TAMAULIPAS
**Sexo:** HOMBRE **Genero:** MASCULINO
**Nacionalidad:** MEXICANA **¿Habla español?:** SI
**Idioma o lengua indígena:** SIN DATO **Discapacidad:** SI
**Fecha de hechos:** 27/12/2022 **Hora de hechos:** 00:00 **Fecha de percato:** 27/12/2022 **Hora de percato:** 00:00
**Lugar de los hechos:** ESTADO: TAMAULIPAS , MUNICIPIO: ALTAMIRA
**Carpeta de investigación** 28/38/073/00067/2023

| DATOS | |
|---|---|
| Características físicas: | complexion: mediana, cara: ovalado, color de la piel: blanco, cabello: castaño oscuro corto liso, ojos: miel medianos, nariz: recta, boca: pequeña, labios: medianos, estatura: 190 cm, peso: 90kg |
| Señas particulares: | tatuaje en la frente de lado derecho con la palabra fossy, tatuaje con forma de diamante en la frente de lado derecho, tatuaje con la figura de una espada en la mejilla de lado derecho,, tatuaje de un signo de pesos en pmulo derecho, tatuaje con la imagen de una torta de la barda en la pantorrilla derecha, tatuaje en los nudillos de la mano derecha con la palabra rock, expansin en el lbulo lado derecho, un tatuaje en el pecho con la palabra altamira, un tatuaje con la figura de una calavera y el numero 833 en la garganta, un tatuaje en figura de demonio con alas en la espalda, tatuaje con la figura de un mapache en la pierna izquierda , un tatuaje en los nudillos de la mano izquierda con la palabra surf |
| Prendas de vestir: | SIN DATO |
| Autoridades Competentes: | FISCALÍA GENERAL DE JUSTICIA DEL ESTADO DE TAMAULIPAS. |

**Si tienes información que ayude a la localización de alguna Persona Desaparecida o No Localizada, comunicate desde México al número telefónico 800 028 7783 o WhatsApp 55 1309 9024 y proporciona toda la información que tengas.**

Gobierno de México | Gobernación Secretaría de Gobernación | CNB Comisión Nacional de Búsqueda

# ALERTA NACIONAL



ALERTA NACIONAL

## FICHA DE BÚSQUEDA DE PERSONA DESAPARECIDA

**CESAR NORBERTO MUÑIZ MORENO**
**Folio Único de Identificación**
**FI26-101E9D5E9-F9B8-4940-ABC8-EA9ACCB405EE**

**Edad al momento de la desaparición:** 37 **Edad Actual:** 38
**Lugar de nacimiento:** NUEVO LEON
**Sexo:** HOMBRE **Genero:** MASCULINO
**Nacionalidad:** MEXICANA **¿Habla español?:** SI
**Idioma o lengua indígena:** SIN DATO **Discapacidad:** SI
**Fecha de hechos:** 11/06/2025 **Hora de hechos:** 00:00 **Fecha de percato:** 11/06/2025 **Hora de percato:** 00:00
**Lugar de los hechos:** ESTADO: TAMAULIPAS , MUNICIPIO: MATAMOROS
**Carpeta de investigación** FGJT/FEIDDFP/MAT/UE1/00117/2025

### DATOS

| | |
|---|---|
| Características físicas: | complexion: delgada, cara: rectangular, color de la piel: moreno, cabello: castaño oscuro corto ondulado, ojos: cafés grandes, nariz: recta, boca: mediana, labios: delgados, estatura: 170 cm, peso: 50kg |
| Señas particulares: | tatuaje en la frente con la leyenda por rata , tatuaje en la espalda tiene la leyenda cesar , tatuaje en una de las piernas tiene una imagen de la santa muerte , tatuaje en la mano tiene la imagen de un gato , tatuaje en el cuello de una paloma con la leyenda maria , cicatriz quirrgica por protesis para corregir fractura en el brazo derecho., le faltan los dedos pulgares de ambas manos |
| Prendas de vestir: | camisa color: gris, pantalón color: azul, tenis |
| Autoridades Competentes: | FISCALÍA GENERAL DE JUSTICIA DEL ESTADO DE TAMAULIPAS. |

La información que se visualiza de la persona desaparecida o no localizada, es recibida e integrada por las autoridades de la Federación y de las Entidades Federativas competentes, por lo que cualquier información que se visualice, puede ser con la autoridad de origen.

**Si tienes información que ayude a la localización de alguna Persona Desaparecida o No Localizada, comunicate desde México al número telefónico 800 028 7783 o WhatsApp 55 1309 9024 y proporciona toda la información que tengas.**

Gobierno de México | Gobernación Secretaría de Gobernación | CNB Comisión Nacional de Búsqueda

# ALERTA NACIONAL



ALERTA NACIONAL

La información que se visualiza de la persona desaparecida o no localizada, es recibida e integrada por las autoridades de la Federación y de las Entidades Federativas competentes, por lo que cualquier información que se visualice, puede ser con la autoridad de origen.

## FICHA DE BÚSQUEDA DE PERSONA DESAPARECIDA

**ESMERALDA FLAVIA BERISTAIN OSORIO**
**Folio Único de Identificación**
**FI26-14EBD40D3-6D32-43DB-B829-7E7549E23897**

**Edad al momento de la desaparición:** 16 **Edad Actual:** 16
**Lugar de nacimiento:** VERACRUZ
**Sexo:** MUJER **Genero:** FEMENINO
**Nacionalidad:** MEXICANA **¿Habla español?:** SI
**Idioma o lengua indígena:** SIN DATO **Discapacidad:** NO
**Fecha de hechos:** 01/08/2026 **Hora de hechos:** 13:58 **Fecha de percato:** 01/08/2026 **Hora de percato:** 13:58
**Lugar de los hechos:** ESTADO: VERACRUZ , MUNICIPIO: CÓRDOBA
**Carpeta de investigación** CRB/FIM/FEADPD/095/2026

### DATOS

| | |
|---|---|
| Características físicas: | complexion: delgada, cara: redondo, color de la piel: blanco, cabello: rubio mediano liso, ojos: negros pequeños, nariz: alomada, boca: pequeña, labios: delgados, estatura: 145 cm, peso: 52kg |
| Señas particulares: | tatuaje en el pecho diseño una araña, de lado derecho tiene nombre reyna |
| Prendas de vestir: | SIN DATO |
| Autoridades Competentes: | FISCALÍA GENERAL DEL ESTADO DE VERACRUZ DE IGNACIO DE LA LLAVE. |

**Si tienes información que ayude a la localización de alguna Persona Desaparecida o No Localizada, comunicate desde México al número telefónico 800 028 7783 o WhatsApp 55 1309 9024 y proporciona toda la información que tengas.**

Gobierno de México | Gobernación Secretaría de Gobernación | CNB Comisión Nacional de Búsqueda

# ALERTA NACIONAL



## FICHA DE BÚSQUEDA DE PERSONA DESAPARECIDA

**FIDENCIO CRUZ JIMENEZ**
**Folio Único de Identificación**
**FI26-1F94633A4-49C6-48C7-9AEF-718CDAABCD80**

**Edad al momento de la desaparición:** 40 **Edad Actual:** 40
**Lugar de nacimiento:** PUEBLA
**Sexo:** HOMBRE **Genero:** MASCULINO
**Nacionalidad:** MEXICANA **¿Habla español?:** SI
**Idioma o lengua indígena:** SIN DATO **Discapacidad:** NO
**Fecha de hechos:** 19/05/2026 **Hora de hechos:** 15:00 **Fecha de percato:** 19/08/2026 **Hora de percato:** 18:56
**Lugar de los hechos:** ESTADO: HIDALGO , MUNICIPIO: TLANALAPA
**Carpeta de investigación** 03-2026-00643

### DATOS

| | |
|---|---|
| Características físicas: | complexion: delgada, cara: cuadrado, color de la piel: moreno, cabello: negro corto crespo, nariz: recta, boca: mediana, labios: medianos, estatura: 170 cm, peso: 70kg |
| Señas particulares: | cicatroz traumatica en la pierna |
| Prendas de vestir: | pantalón, playera color: azul marino |
| Autoridades Competentes: | PROCURADURÍA GENERAL DE JUSTICIA DEL ESTADO DE HIDALGO. |

ALERTA NACIONAL

La información que se visualiza de la persona desaparecida o no localizada, es recibida e integrada por las autoridades de la Federación y de las Entidades Federativas competentes, por lo que cualquier información que se visualice, puede ser con la autoridad de origen.

**Si tienes información que ayude a la localización de alguna Persona Desaparecida o No Localizada, comunicate desde México al número telefónico 800 028 7783 o WhatsApp 55 1309 9024 y proporciona toda la información que tengas.**

Gobierno de México | Gobernación Secretaría de Gobernación | CNB Comisión Nacional de Búsqueda

# ALERTA NACIONAL


Hipótesis visual 2.

ALERTA NACIONAL

La información que se visualiza de la persona desaparecida o no localizada, es recibida e integrada por las autoridades de la Federación y de las Entidades Federativas competentes, por lo que cualquier información que se visualice, puede ser con la autoridad de origen.

## FICHA DE BÚSQUEDA DE PERSONA DESAPARECIDA

**GABRIELA JOHANA RIOS BLANCARTE**
**Folio Único de Identificación**
**FI26-128ADC6B8-F10C-4ACE-92D2-21CA41CC3C78**

**Edad al momento de la desaparición:** 17 **Edad Actual:** 24
**Lugar de nacimiento:** GUANAJUATO
**Sexo:** MUJER **Genero:** FEMENINO
**Nacionalidad:** MEXICANA **¿Habla español?:** SI
**Idioma o lengua indígena:** SIN DATO **Discapacidad:** NO
**Fecha de hechos:** 27/05/2019 **Hora de hechos:** 16:30 **Fecha de percato:** 27/05/2019 **Hora de percato:** 16:30
**Lugar de los hechos:** ESTADO: GUANAJUATO , MUNICIPIO: IRAPUATO
**Carpeta de investigación** 55456/2019

## DATOS

| | |
|---|---|
| Características físicas: | complexion: delgada, cara: ovalado, color de la piel: moreno, cabello: negro largo ondulado, ojos: cafés pequeños, nariz: recta, boca: pequeña, labios: medianos, estatura: 150 cm, peso: 52kg |
| Señas particulares: | cicatriz de quemadura en el antebrazo derecho, cicatriz en ojo derecho, cicatriz en el antebrazo derecho, cicatriz en ojo derecho, cicatriz en forma de llaga en el antebrazo derecho |
| Prendas de vestir: | blusa, pantiblusa, bluson color: beige, shorts color: blanco |
| Autoridades Competentes: | COMISIÓN ESTATAL DE BÚSQUEDA DE PERSONAS DEL ESTADO DE GUANAJUATO. |

**Si tienes información que ayude a la localización de alguna Persona Desaparecida o No Localizada, comunicate desde México al número telefónico 800 028 7783 o WhatsApp 55 1309 9024 y proporciona toda la información que tengas.**

Gobierno de México | Gobernación Secretaría de Gobernación | CNB Comisión Nacional de Búsqueda

# ALERTA NACIONAL

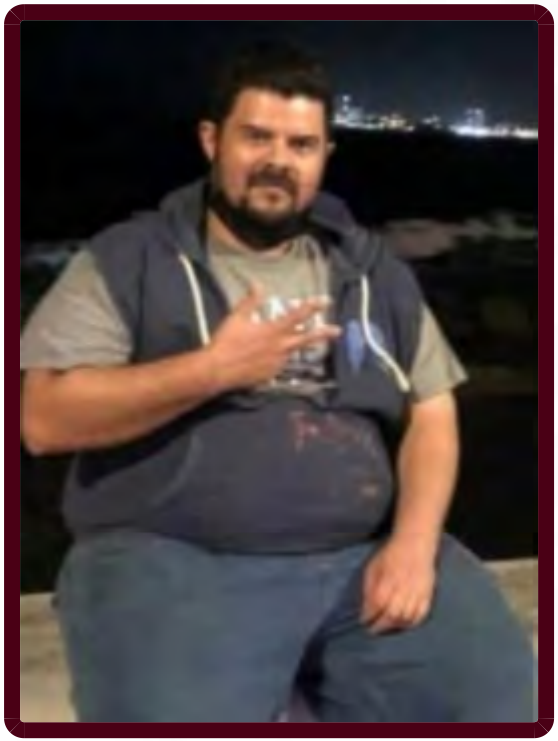

## FICHA DE BÚSQUEDA DE PERSONA DESAPARECIDA

**GUILLERMO HASSAM TAMAYO MENDEZ**
**Folio Único de Identificación**
**FI26-18655A15E-DACC-4AFC-A61A-741BCC7AB784**

**Edad al momento de la desaparición:** 38 **Edad Actual:** 38
**Lugar de nacimiento:** MICHOACAN
**Sexo:** HOMBRE **Genero:** MASCULINO
**Nacionalidad:** MEXICANA **¿Habla español?:** SI
**Idioma o lengua indígena:** SIN DATO **Discapacidad:** NO
**Fecha de hechos:** 20/06/2026 **Hora de hechos:** 20:00 **Fecha de percato:** 20/06/2026 **Hora de percato:** 20:00
**Lugar de los hechos:** ESTADO: MICHOACAN , MUNICIPIO: URUAPAN
**Carpeta de investigación** FRUR/35873/2026

### DATOS

| | |
|---|---|
| Características físicas: | complexion: robusta, cara: ovalado, color de la piel: blanco, cabello: negro corto ondulado, ojos: miel medianos, nariz: recta, boca: grande, estatura: 170 cm, peso: 100kg |
| Señas particulares: | tatuaje en el brazo con la letras ghe y un barco. |
| Prendas de vestir: | SIN DATO |
| Autoridades Competentes: | FISCALÍA GENERAL DEL ESTADO DE MICHOACÁN. |

ALERTA NACIONAL

La información que se visualiza de la persona desaparecida o no localizada, es recibida e integrada por las autoridades de la Federación y de las Entidades Federativas competentes, por lo que cualquier información que se visualice, puede ser con la autoridad de origen.

**Si tienes información que ayude a la localización de alguna Persona Desaparecida o No Localizada, comunicate desde México al número telefónico 800 028 7783 o WhatsApp 55 1309 9024 y proporciona toda la información que tengas.**

Gobierno de México | Gobernación Secretaría de Gobernación | CNB Comisión Nacional de Búsqueda

# ALERTA NACIONAL



ALERTA NACIONAL

La información que se visualiza de la persona desaparecida o no localizada, es recibida e integrada por las autoridades de la Federación y de las Entidades Federativas competentes, por lo que cualquier información que se visualice, puede ser con la autoridad de origen.

## FICHA DE BÚSQUEDA DE PERSONA DESAPARECIDA

**GUSTAVO ADRIAN MARTINEZ ROMERO**
**Folio Único de Identificación**
**FI26-1CEBDC53D-DC07-4925-86BA-7577CF240A3F**

**Edad al momento de la desaparición:** 27 **Edad Actual:** 27
**Lugar de nacimiento:** JALISCO
**Sexo:** HOMBRE **Genero:** MASCULINO
**Nacionalidad:** MEXICANA **¿Habla español?:** SI
**Idioma o lengua indígena:** SIN DATO **Discapacidad:** NO
**Fecha de hechos:** 12/05/2026 **Hora de hechos:** 16:00 **Fecha de percato:** 12/05/2026 **Hora de percato:** 16:00
**Lugar de los hechos:** ESTADO: JALISCO , MUNICIPIO: ZAPOPAN
**Carpeta de investigación** 34829/2026

## DATOS

| | |
|---|---|
| Características físicas: | complexion: mediana, cara: ovalado, color de la piel: moreno, cabello: negro corto liso, ojos: cafés medianos, nariz: recta, boca: mediana, labios: medianos, estatura: 175 cm, peso: 94kg |
| Señas particulares: | cicatriz en la rodilla derecha, lunar sobre el labio superior, cicatriz en la barbilla, en el brazo derecho desde la muñeca hasta el codo tiene tres calaveras y la santa muerte, en el brazo izquierdo la imagen de una catrina desde el codo hasta la muñeca, la imagen de un espartano en el pecho lado derecho, la imagen de un buho y una rosa en el lado izquierdo del cuello |
| Prendas de vestir: | pantalón color: azul, playera color: negro, tenis color: negro |
| Autoridades Competentes: | FISCALÍA GENERAL DEL ESTADO DE JALISCO. |

**Si tienes información que ayude a la localización de alguna Persona Desaparecida o No Localizada, comunicate desde México al número telefónico 800 028 7783 o WhatsApp 55 1309 9024 y proporciona toda la información que tengas.**

Gobierno de México | Gobernación Secretaría de Gobernación | CNB Comisión Nacional de Búsqueda

# ALERTA NACIONAL



ALERTA NACIONAL

La información que se visualiza de la persona desaparecida o no localizada, es recibida e integrada por las autoridades de la Federación y de las Entidades Federativas competentes, por lo que cualquier información que se visualice, puede ser con la autoridad de origen.

## FICHA DE BÚSQUEDA DE PERSONA DESAPARECIDA

**HOMERO GARCIA DOMINGUEZ**
**Folio Único de Identificación**
**FI26-190E26098-005A-4A8F-9DCF-04DDF4461A19**

**Edad al momento de la desaparición:** 34 **Edad Actual:** 34
**Lugar de nacimiento:** MORELOS
**Sexo:** HOMBRE **Genero:** MASCULINO
**Nacionalidad:** MEXICANA **¿Habla español?:** SIN DATO
**Idioma o lengua indígena:** SIN DATO **Discapacidad:** NO
**Fecha de hechos:** 18/08/2026 **Hora de hechos:** 06:30 **Fecha de percato:** 18/08/2026 **Hora de percato:** 18:00
**Lugar de los hechos:** ESTADO: MORELOS , MUNICIPIO: TEMIXCO
**Carpeta de investigación** SC01/8718/2026

## DATOS

| | |
|---|---|
| Características físicas: | complexion: robusta, cara: redondo, color de la piel: blanco, cabello: negro corto liso, ojos: cafés pequeños, nariz: achatada, boca: grande, labios: medianos, estatura: 179 cm, peso: 90kg |
| Señas particulares: | perforacion en oreja izquierda |
| Prendas de vestir: | SIN DATO |
| Autoridades Competentes: | FISCALÍA GENERAL DEL ESTADO DE MORELOS. |

**Si tienes información que ayude a la localización de alguna Persona Desaparecida o No Localizada, comunicate desde México al número telefónico 800 028 7783 o WhatsApp 55 1309 9024 y proporciona toda la información que tengas.**

Gobierno de México | Gobernación Secretaría de Gobernación | CNB Comisión Nacional de Búsqueda

# ALERTA NACIONAL



ALERTA NACIONAL

La información que se visualiza de la persona desaparecida o no localizada, es recibida e integrada por las autoridades de la Federación y de las Entidades Federativas competentes, por lo que cualquier información que se visualice, puede ser con la autoridad de origen.

## FICHA DE BÚSQUEDA DE PERSONA DESAPARECIDA

**JAIR GEOVANI VILLANUEVA AMARO**
**Folio Único de Identificación**
**FI26-1F2F9C218-B635-4AD4-A21A-94415212CF7A**

**Edad al momento de la desaparición:** 32 **Edad Actual:** 32
**Lugar de nacimiento:** MORELOS
**Sexo:** HOMBRE **Genero:** MASCULINO
**Nacionalidad:** MEXICANA **¿Habla español?:** SI
**Idioma o lengua indígena:** SIN DATO **Discapacidad:** NO
**Fecha de hechos:** 16/08/2026 **Hora de hechos:** 22:00 **Fecha de percato:** 17/08/2026 **Hora de percato:** 08:00
**Lugar de los hechos:** ESTADO: MORELOS , MUNICIPIO: TOTOLAPAN
**Carpeta de investigación** CT-UEPD/6482/2026

| DATOS | |
|---|---|
| Características físicas: | complexion: robusta, cara: no recuerda, color de la piel: moreno, cabello: negro corto ondulado, ojos: cafés pequeños, nariz: recta, boca: grande, labios: gruesos, estatura: 164 cm, peso: 85kg |
| Señas particulares: | cicatriz de alrededor de 05 centmetros en su rodilla (no recuerda si derecha o izquierda) misma que se hizo en la niñez tras una cada. |
| Prendas de vestir: | SIN DATO |
| Autoridades Competentes: | FISCALÍA GENERAL DEL ESTADO DE MORELOS. |

**Si tienes información que ayude a la localización de alguna Persona Desaparecida o No Localizada, comunicate desde México al número telefónico 800 028 7783 o WhatsApp 55 1309 9024 y proporciona toda la información que tengas.**

Gobierno de México | Gobernación Secretaría de Gobernación | CNB Comisión Nacional de Búsqueda

# ALERTA NACIONAL



## FICHA DE BÚSQUEDA DE PERSONA DESAPARECIDA

**JEAN POOL SOTO CORTES**
**Folio Único de Identificación**
**FI26-1D1685F6C-9429-4162-BF47-7ADC66B0ECEF**

**Edad al momento de la desaparición:** 20 **Edad Actual:** 20
**Lugar de nacimiento:** CIUDAD DE MEXICO
**Sexo:** HOMBRE **Genero:** MASCULINO
**Nacionalidad:** MEXICANA **¿Habla español?:** SI
**Idioma o lengua indígena:** SIN DATO **Discapacidad:** NO
**Fecha de hechos:** 20/08/2026 **Hora de hechos:** 15:00 **Fecha de percato:** 20/08/2026 **Hora de percato:** 20:00
**Lugar de los hechos:** ESTADO: CIUDAD DE MEXICO , MUNICIPIO: CUAUHTÉMOC
**Carpeta de investigación** CI-E-FDMDFDBP/C/UI-2/02164/08-2026

## DATOS

| | |
|---|---|
| Características físicas: | complexion: robusta, cara: ovalado, color de la piel: blanco, cabello: negro corto ondulado, ojos: no recuerda no recuerda, nariz: recta, boca: pequeña, labios: delgados, estatura: 170 cm, peso: 90kg |
| Señas particulares: | usa lentes con armazon de plastico |
| Prendas de vestir: | SIN DATO |
| Autoridades Competentes: | FISCALÍA GENERAL DE JUSTICIA DE LA CIUDAD DE MÉXICO. |

ALERTA NACIONAL

La información que se visualiza de la persona desaparecida o no localizada, es recibida e integrada por las autoridades de la Federación y de las Entidades Federativas competentes, por lo que cualquier información que se visualice, puede ser con la autoridad de origen.

**Si tienes información que ayude a la localización de alguna Persona Desaparecida o No Localizada, comunicate desde México al número telefónico 800 028 7783 o WhatsApp 55 1309 9024 y proporciona toda la información que tengas.**

Gobierno de México | Gobernación Secretaría de Gobernación | CNB Comisión Nacional de Búsqueda

# ALERTA NACIONAL

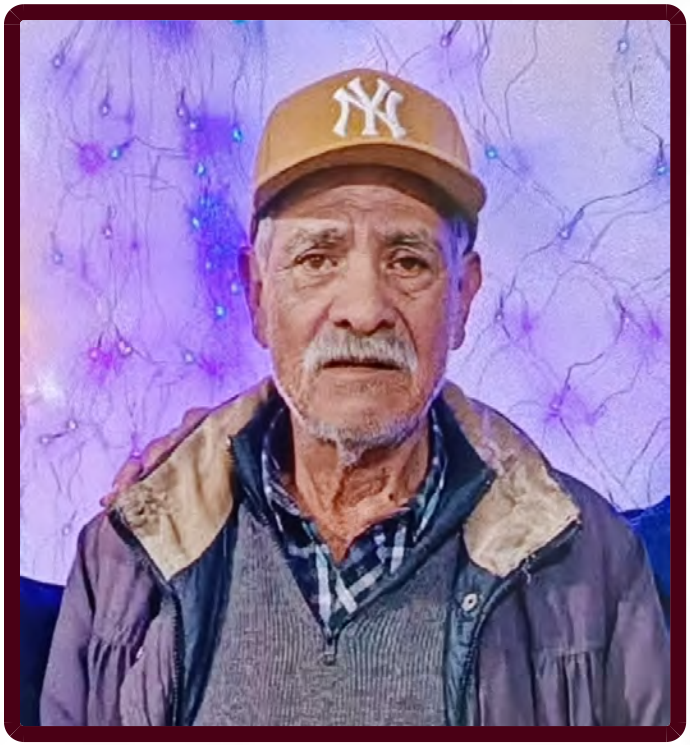

## FICHA DE BÚSQUEDA DE PERSONA DESAPARECIDA

**JOSE LUIS PERALTA HORTA**
**Folio Único de Identificación**
**FI26-168B5DF9D-D0B7-4854-A65B-92091AA2763C**

**Edad al momento de la desaparición:** 78 **Edad Actual:** 78
**Lugar de nacimiento:** BAJA CALIFORNIA SUR
**Sexo:** HOMBRE **Genero:** MASCULINO
**Nacionalidad:** MEXICANA **¿Habla español?:** SI
**Idioma o lengua indígena:** SIN DATO **Discapacidad:** NO
**Fecha de hechos:** 22/08/2026 **Hora de hechos:** 16:00 **Fecha de percato:** 22/08/2026 **Hora de percato:** 23:00
**Lugar de los hechos:** ESTADO: ZACATECAS , MUNICIPIO: CALERA
**Carpeta de investigación** FGJEZ/FEDFPDCP-ZAC/8356/2026-8

### DATOS

| | |
|---|---|
| Características físicas: | complexion: delgada, cara: ovalado, color de la piel: moreno, cabello: cano mediano liso, ojos: cafés medianos, nariz: achatada, boca: grande, labios: delgados, estatura: 162 cm, peso: 55kg |
| Señas particulares: | cicatriz en espinilla izquierda, tiene un tornillo |
| Prendas de vestir: | SIN DATO |
| Autoridades Competentes: | FISCALÍA GENERAL DE JUSTICIA DEL ESTADO DE ZACATECAS. |

ALERTA NACIONAL

La información que se visualiza de la persona desaparecida o no localizada, es recibida e integrada por las autoridades de la Federación y de las Entidades Federativas competentes, por lo que cualquier información que se visualice, puede ser con la autoridad de origen.

**Si tienes información que ayude a la localización de alguna Persona Desaparecida o No Localizada, comunicate desde México al número telefónico 800 028 7783 o WhatsApp 55 1309 9024 y proporciona toda la información que tengas.**

Gobierno de México | Gobernación Secretaría de Gobernación | CNB Comisión Nacional de Búsqueda

# ALERTA NACIONAL



ALERTA NACIONAL

La información que se visualiza de la persona desaparecida o no localizada, es recibida e integrada por las autoridades de la Federación y de las Entidades Federativas competentes, por lo que cualquier información que se visualice, puede ser con la autoridad de origen.

## FICHA DE BÚSQUEDA DE PERSONA DESAPARECIDA

**JUAN ALBERTO DE LA CRUZ ELIGIO**
**Folio Único de Identificación**
**FI26-17704ECA3-D38C-4445-9FBD-136014ED847D**

**Edad al momento de la desaparición:** 19 **Edad Actual:** 20
**Lugar de nacimiento:** TAMAULIPAS
**Sexo:** HOMBRE **Genero:** MASCULINO
**Nacionalidad:** MEXICANA **¿Habla español?:** SI
**Idioma o lengua indígena:** SIN DATO **Discapacidad:** NO
**Fecha de hechos:** 08/03/2025 **Hora de hechos:** 00:00 **Fecha de percato:** 08/03/2025 **Hora de percato:** 00:00
**Lugar de los hechos:** ESTADO: TAMAULIPAS , MUNICIPIO: ALTAMIRA
**Carpeta de investigación** FGJT/FEIDDFP/TAM/UE1/00040/2025

| DATOS | |
|---|---|
| Características físicas: | complexion: mediana, cara: redondo, color de la piel: trigueño, cabello: negro corto liso, ojos: cafés medianos, nariz: alomada, boca: grande, labios: medianos, estatura: 169 cm, peso: 80kg |
| Señas particulares: | cicatriz en la espalda de 4 cm, cicatriz del lado derecho del abdomen por operacion de apendice, cicatriz en la ceja izquierda, tiene brackets |
| Prendas de vestir: | pantalón color: azul, playera color: azul, tenis color: blanco |
| Autoridades Competentes: | FISCALÍA GENERAL DE JUSTICIA DEL ESTADO DE TAMAULIPAS. |

**Si tienes información que ayude a la localización de alguna Persona Desaparecida o No Localizada, comunicate desde México al número telefónico 800 028 7783 o WhatsApp 55 1309 9024 y proporciona toda la información que tengas.**

Gobierno de México | Gobernación Secretaría de Gobernación | CNB Comisión Nacional de Búsqueda

# ALERTA NACIONAL



## FICHA DE BÚSQUEDA DE PERSONA DESAPARECIDA

**JUAN MANUEL SAMANO MORALES**
**Folio Único de Identificación**
**FI26-132EC4551-A572-4CD2-A4F8-19FDB7CA9C1F**

**Edad al momento de la desaparición:** 23 **Edad Actual:** 23
**Lugar de nacimiento:** MICHOACAN
**Sexo:** HOMBRE **Genero:** MASCULINO
**Nacionalidad:** MEXICANA **¿Habla español?:** SI
**Idioma o lengua indígena:** SIN DATO **Discapacidad:** NO
**Fecha de hechos:** 08/06/2026 **Hora de hechos:** 07:00 **Fecha de percato:** 08/06/2026 **Hora de percato:** 07:00
**Lugar de los hechos:** ESTADO: CIUDAD DE MEXICO , MUNICIPIO: VENUSTIANO CARRANZA
**Carpeta de investigación** CI-E-FDMDFDBP/C/UI-1 C/D/02172/08-2026

| DATOS | |
|---|---|
| Características físicas: | complexion: robusta, cara: ovalado, color de la piel: moreno, cabello: castaño oscuro corto liso, ojos: cafés grandes, nariz: achatada, boca: pequeña, labios: delgados, estatura: 156 cm, peso: 60kg |
| Señas particulares: | tatuaje de cruz junto a la oreja izquierda |
| Prendas de vestir: | SIN DATO |
| Autoridades Competentes: | FISCALÍA GENERAL DE JUSTICIA DE LA CIUDAD DE MÉXICO. |

ALERTA NACIONAL

La información que se visualiza de la persona desaparecida o no localizada, es recibida e integrada por las autoridades de la Federación y de las Entidades Federativas competentes, por lo que cualquier información que se visualice, puede ser con la autoridad de origen.

**Si tienes información que ayude a la localización de alguna Persona Desaparecida o No Localizada, comunicate desde México al número telefónico 800 028 7783 o WhatsApp 55 1309 9024 y proporciona toda la información que tengas.**

Gobierno de México | Gobernación Secretaría de Gobernación | CNB Comisión Nacional de Búsqueda

# ALERTA NACIONAL



ALERTA NACIONAL

La información que se visualiza de la persona desaparecida o no localizada, es recibida e integrada por las autoridades de la Federación y de las Entidades Federativas competentes, por lo que cualquier información que se visualice, puede ser con la autoridad de origen.

## FICHA DE BÚSQUEDA DE PERSONA DESAPARECIDA

**KEIRA DARIANA PEREZ OLIVARES**
**Folio Único de Identificación**
**FI26-14F141985-1033-485B-AF35-11B1803B9246**

**Edad al momento de la desaparición:** 19 **Edad Actual:** 19
**Lugar de nacimiento:** VERACRUZ
**Sexo:** MUJER **Genero:** FEMENINO
**Nacionalidad:** MEXICANA **¿Habla español?:** SI
**Idioma o lengua indígena:** SIN DATO **Discapacidad:** NO
**Fecha de hechos:** 20/08/2026 **Hora de hechos:** 12:30 **Fecha de percato:** 20/08/2026 **Hora de percato:** 12:30
**Lugar de los hechos:** ESTADO: VERACRUZ , MUNICIPIO: GUTIÉRREZ ZAMORA
**Carpeta de investigación** PZR/FIM/FEADPD/082/2026

## DATOS

| | |
|---|---|
| Características físicas: | complexion: delgada, cara: ovalado, color de la piel: moreno, cabello: castaño claro largo liso, ojos: cafés medianos, nariz: recta, boca: grande, labios: delgados, estatura: 160 cm, peso: 60kg |
| Señas particulares: | varios lunares en el pecho de aproximadamente 1 cm; |
| Prendas de vestir: | SIN DATO |
| Autoridades Competentes: | FISCALÍA GENERAL DEL ESTADO DE VERACRUZ DE IGNACIO DE LA LLAVE. |

**Si tienes información que ayude a la localización de alguna Persona Desaparecida o No Localizada, comunicate desde México al número telefónico 800 028 7783 o WhatsApp 55 1309 9024 y proporciona toda la información que tengas.**

Gobierno de México | Gobernación Secretaría de Gobernación | CNB Comisión Nacional de Búsqueda

# ALERTA NACIONAL



ALERTA NACIONAL

La información que se visualiza de la persona desaparecida o no localizada, es recibida e integrada por las autoridades de la Federación y de las Entidades Federativas competentes, por lo que cualquier información que se visualice, puede ser con la autoridad de origen.

## FICHA DE BÚSQUEDA DE PERSONA DESAPARECIDA

**LUIS DAVID ESCOBEDO ARREOLA**
**Folio Único de Identificación**
**FI26-11AF93B17-49A4-47D4-9289-12C83D47779A**

**Edad al momento de la desaparición:** 14 **Edad Actual:** 14
**Lugar de nacimiento:** VERACRUZ
**Sexo:** HOMBRE **Genero:** INDETERMINADO
**Nacionalidad:** MEXICANA **¿Habla español?:** SI
**Idioma o lengua indígena:** SIN DATO **Discapacidad:** SI
**Fecha de hechos:** 22/08/2026 **Hora de hechos:** 09:50 **Fecha de percato:** 22/08/2026 **Hora de percato:** 09:50
**Lugar de los hechos:** ESTADO: ESTADO DE MEXICO , MUNICIPIO: ECATEPEC DE MORELOS
**Carpeta de investigación** NUC ECA/FPD/DEC/34/228379/26/08

## DATOS

| | |
|---|---|
| Características físicas: | complexion: delgada, cara: ovalado, color de la piel: moreno, cabello: castaño oscuro corto liso, ojos: cafés pequeños, nariz: recta, boca: pequeña, labios: delgados, estatura: 170 cm, peso: 68kg |
| Señas particulares: | NINGUNA |
| Prendas de vestir: | SIN DATO |
| Autoridades Competentes: | FISCALÍA GENERAL DE JUSTICIA DEL ESTADO DE MÉXICO. |

**Si tienes información que ayude a la localización de alguna Persona Desaparecida o No Localizada, comunicate desde México al número telefónico 800 028 7783 o WhatsApp 55 1309 9024 y proporciona toda la información que tengas.**

Gobierno de México | Gobernación Secretaría de Gobernación | CNB Comisión Nacional de Búsqueda

# ALERTA NACIONAL



ALERTA NACIONAL

La información que se visualiza de la persona desaparecida o no localizada, es recibida e integrada por las autoridades de la Federación y de las Entidades Federativas competentes, por lo que cualquier información que se visualice, puede ser con la autoridad de origen.

## FICHA DE BÚSQUEDA DE PERSONA DESAPARECIDA

**LUIS FERNANDO JIMENEZ CERON**
**Folio Único de Identificación**
**FI26-1EBF66468-97FB-41A1-B5E3-86AB257644FB**

**Edad al momento de la desaparición:** 41 **Edad Actual:** 41
**Lugar de nacimiento:** JALISCO
**Sexo:** HOMBRE **Genero:** MASCULINO
**Nacionalidad:** MEXICANA **¿Habla español?:** SI
**Idioma o lengua indígena:** SIN DATO **Discapacidad:** NO
**Fecha de hechos:** 20/08/2026 **Hora de hechos:** 11:10 **Fecha de percato:** 20/08/2026 **Hora de percato:** 11:10
**Lugar de los hechos:** ESTADO: MICHOACAN , MUNICIPIO: TINGÜINDÍN
**Carpeta de investigación** FRZA/35907/2026

### DATOS

| | |
|---|---|
| Características físicas: | , cara: ovalado, color de la piel: blanco, ojos: cafés medianos, estatura: 168 cm, peso: 80kg |
| Señas particulares: | tatuaje en brazo izquierdo con la imagen de una cara de un tigre |
| Prendas de vestir: | chamarra color: cafe, pantalón color: azul |
| Autoridades Competentes: | FISCALÍA GENERAL DEL ESTADO DE MICHOACÁN. |

**Si tienes información que ayude a la localización de alguna Persona Desaparecida o No Localizada, comunicate desde México al número telefónico 800 028 7783 o WhatsApp 55 1309 9024 y proporciona toda la información que tengas.**

Gobierno de México | Gobernación Secretaría de Gobernación | CNB Comisión Nacional de Búsqueda

# ALERTA NACIONAL




ALERTA NACIONAL

La información que se visualiza de la persona desaparecida o no localizada, es recibida e integrada por las autoridades de la Federación y de las Entidades Federativas competentes, por lo que cualquier información que se visualice, puede ser con la autoridad de origen.

## FICHA DE BÚSQUEDA DE PERSONA DESAPARECIDA

**MANUEL ANGEL MUÑOZ VIRGILIO**
**Folio Único de Identificación**
**FI26-1E9C3FABA-03C5-40C9-BC65-FB6FF7050925**

**Edad al momento de la desaparición:** 29 **Edad Actual:** 29
**Lugar de nacimiento:** QUINTANA ROO
**Sexo:** HOMBRE **Genero:** MASCULINO
**Nacionalidad:** MEXICANA **¿Habla español?:** SI
**Idioma o lengua indígena:** SIN DATO **Discapacidad:** NO
**Fecha de hechos:** 18/08/2026 **Hora de hechos:** 19:00 **Fecha de percato:** 18/08/2026 **Hora de percato:** 22:00
**Lugar de los hechos:** ESTADO: QUINTANA ROO , MUNICIPIO: SOLIDARIDAD
**Carpeta de investigación** FGE/QROO/SOL/08/7112/2026

| DATOS | |
|---|---|
| Características físicas: | complexion: mediana, color de la piel: moreno, cabello: negro corto ondulado, estatura: 180 cm, peso: 80kg |
| Señas particulares: | tatuaje en el brazo izquierdo con el nombre de humberto, un hongo pintado de rojo y negro en la muñeca |
| Prendas de vestir: | SIN DATO |
| Autoridades Competentes: | FISCALÍA GENERAL DEL ESTADO DE QUINTA ROO. |

**Si tienes información que ayude a la localización de alguna Persona Desaparecida o No Localizada, comunicate desde México al número telefónico 800 028 7783 o WhatsApp 55 1309 9024 y proporciona toda la información que tengas.**

Gobierno de México | Gobernación Secretaría de Gobernación | CNB Comisión Nacional de Búsqueda

# ALERTA NACIONAL



ALERTA NACIONAL

La información que se visualiza de la persona desaparecida o no localizada, es recibida e integrada por las autoridades de la Federación y de las Entidades Federativas competentes, por lo que cualquier información que se visualice, puede ser con la autoridad de origen.

## FICHA DE BÚSQUEDA DE PERSONA DESAPARECIDA

**MANUEL ANTONIO LOPEZ CRUZ**
**Folio Único de Identificación**
**FI26-19F9B413D-7AFF-4C75-B651-E6D550BA42CD**

**Edad al momento de la desaparición:** 33 **Edad Actual:** 33
**Lugar de nacimiento:** TABASCO
**Sexo:** HOMBRE **Genero:** MASCULINO
**Nacionalidad:** MEXICANA **¿Habla español?:** SI
**Idioma o lengua indígena:** SIN DATO **Discapacidad:** NO
**Fecha de hechos:** 28/03/2026 **Hora de hechos:** 16:30 **Fecha de percato:** 28/03/2026 **Hora de percato:** 19:30
**Lugar de los hechos:** ESTADO: QUINTANA ROO , MUNICIPIO: SOLIDARIDAD
**Carpeta de investigación** FGE/QROO/SOL/08/7152/2026

## DATOS

| | |
|---|---|
| Características físicas: | complexion: mediana, color de la piel: moreno, cabello: negro corto liso, estatura: 170 cm, peso: 70kg |
| Señas particulares: | tatuaje en el antebrazo derecho con el nombre de allison, tatuaje en el antebrazo izquierdo con el nombre de sofia, en la mano izquierda dice la palabra miedo y tatuaje a la altura del omoplato del lado derecho. |
| Prendas de vestir: | SIN DATO |
| Autoridades Competentes: | FISCALÍA GENERAL DEL ESTADO DE QUINTA ROO. |

**Si tienes información que ayude a la localización de alguna Persona Desaparecida o No Localizada, comunicate desde México al número telefónico 800 028 7783 o WhatsApp 55 1309 9024 y proporciona toda la información que tengas.**

Gobierno de México | Gobernación Secretaría de Gobernación | CNB Comisión Nacional de Búsqueda

# ALERTA NACIONAL



ALERTA NACIONAL

La información que se visualiza de la persona desaparecida o no localizada, es recibida e integrada por las autoridades de la Federación y de las Entidades Federativas competentes, por lo que cualquier información que se visualice, puede ser con la autoridad de origen.

## FICHA DE BÚSQUEDA DE PERSONA DESAPARECIDA

**MARCELO EDUARDO GARCIA CERVANTES**
**Folio Único de Identificación**
**FI26-1693BAEC5-EDC0-4909-975A-DEBA48B8CC3D**

**Edad al momento de la desaparición:** 40 **Edad Actual:** 40
**Lugar de nacimiento:** TAMAULIPAS
**Sexo:** HOMBRE **Genero:** MASCULINO
**Nacionalidad:** MEXICANA **¿Habla español?:** SIN DATO
**Idioma o lengua indígena:** SIN DATO **Discapacidad:** NO
**Fecha de hechos:** 06/11/2025 **Hora de hechos:** 02:50 **Fecha de percato:** 06/11/2025 **Hora de percato:** 02:50
**Lugar de los hechos:** ESTADO: TAMAULIPAS , MUNICIPIO: MATAMOROS
**Carpeta de investigación** FGJT/FEIDDFP/MAT/UE1/00229/2025

### DATOS

| | |
|---|---|
| Características físicas: | complexion: mediana, cara: ovalado, color de la piel: moreno, cabello: negro corto ondulado, nariz: alomada, boca: mediana, labios: delgados, estatura: 177 cm, peso: 95kg |
| Señas particulares: | cara de un leon en el brazo derecho, una escalera con dos niños subiendo y en la parte alta unas manos entrelazadas entre nubes en el brazo izquierdo, leyenda garcia con las figuras de estrellas en el ante brazo izquierdo, imagen de un pergamino con los nombre de ,ichel, iker javier, ivan en el antebrazo izquierdo, cargazon con alas de angel y una aureola, con una escritura dentro del mismo en el pecho lado izquierdo, cicatriz en la ceja izquerda, cicatriz de diez centimetros detras del brazo izquierdo, cicatriz de dos centimetros en la muñeca derecha, cicatriz sumida y pequeña en el antebrazo derecho |
| Prendas de vestir: | pantalón color: azul cielo, playera color: gris, sueter color: negro/gris, tenis color: negro |
| Autoridades Competentes: | FISCALÍA GENERAL DE JUSTICIA DEL ESTADO DE TAMAULIPAS. |

**Si tienes información que ayude a la localización de alguna Persona Desaparecida o No Localizada, comunicate desde México al número telefónico 800 028 7783 o WhatsApp 55 1309 9024 y proporciona toda la información que tengas.**

Gobierno de México | Gobernación Secretaría de Gobernación | CNB Comisión Nacional de Búsqueda

# ALERTA NACIONAL



ALERTA NACIONAL

La información que se visualiza de la persona desaparecida o no localizada, es recibida e integrada por las autoridades de la Federación y de las Entidades Federativas competentes, por lo que cualquier información que se visualice, puede ser con la autoridad de origen.

## FICHA DE BÚSQUEDA DE PERSONA DESAPARECIDA

**MARIA SOSA REYES**
**Folio Único de Identificación**
**FI26-150D8BE16-99B0-4DC1-806F-B19207F542E1**

**Edad al momento de la desaparición:** 15 **Edad Actual:** 15
**Lugar de nacimiento:** DURANGO
**Sexo:** MUJER **Genero:** FEMENINO
**Nacionalidad:** MEXICANA **¿Habla español?:** SI
**Idioma o lengua indígena:** SIN DATO **Discapacidad:** NO
**Fecha de hechos:** 18/08/2026 **Hora de hechos:** 18:00 **Fecha de percato:** 21/08/2026 **Hora de percato:** 14:00
**Lugar de los hechos:** ESTADO: DURANGO , MUNICIPIO: SANTIAGO PAPASQUIARO
**Carpeta de investigación** CDI/FGE/R1/DGO/12465/2026

### DATOS

| | |
|---|---|
| Características físicas: | complexion: delgada, cara: ovalado, color de la piel: moreno, cabello: negro largo liso, ojos: cafés medianos, nariz: recta, boca: mediana, labios: gruesos, estatura: 160 cm |
| Señas particulares: | cicatriz en la espalda debido a un golpe |
| Prendas de vestir: | blusa, pantiblusa, bluson color: rojo, botas color: negro, pantalón color: azul |
| Autoridades Competentes: | FISCALÍA GENERAL DEL ESTADO DE DURANGO. |

**Si tienes información que ayude a la localización de alguna Persona Desaparecida o No Localizada, comunicate desde México al número telefónico 800 028 7783 o WhatsApp 55 1309 9024 y proporciona toda la información que tengas.**

Gobierno de México | Gobernación Secretaría de Gobernación | CNB Comisión Nacional de Búsqueda

# ALERTA NACIONAL



ALERTA NACIONAL

La información que se visualiza de la persona desaparecida o no localizada, es recibida e integrada por las autoridades de la Federación y de las Entidades Federativas competentes, por lo que cualquier información que se visualice, puede ser con la autoridad de origen.

## FICHA DE BÚSQUEDA DE PERSONA DESAPARECIDA

**MARIO EDUARDO VARGAS MARTINEZ**
**Folio Único de Identificación**
**FI26-11A3F593F-4A6E-4519-B347-5EC9DB4A10BD**

**Edad al momento de la desaparición:** 48 **Edad Actual:** 48
**Lugar de nacimiento:** MICHOACAN
**Sexo:** HOMBRE **Genero:** MASCULINO
**Nacionalidad:** MEXICANA **¿Habla español?:** SI
**Idioma o lengua indígena:** SIN DATO **Discapacidad:** NO
**Fecha de hechos:** 15/08/2026 **Hora de hechos:** 01:22 **Fecha de percato:** 15/08/2026 **Hora de percato:** 04:30
**Lugar de los hechos:** ESTADO: MICHOACAN , MUNICIPIO: PURUÁNDIRO
**Carpeta de investigación** FRPL/35906/2026

## DATOS

| | |
|---|---|
| Características físicas: | complexion: robusta, cara: redondo, color de la piel: moreno, cabello: entrecano corto ondulado, ojos: cafés grandes, nariz: recta, boca: grande, labios: delgados, estatura: 178 cm, peso: 95kg |
| Señas particulares: | lunar en la mejilla izquierda de color negro de aproximadamente un centimetro, lunar debajo de la ceja izquierda color negro de aproximadamente cinco milimetros, lunar en la nariz del lado izquierdo de color negro de aproximadamente cinco milimetros, lunar a un costado del ojo izquierdo de aproximadamente cinco milimetros |
| Prendas de vestir: | SIN DATO |
| Autoridades Competentes: | FISCALÍA GENERAL DEL ESTADO DE MICHOACÁN. |

**Si tienes información que ayude a la localización de alguna Persona Desaparecida o No Localizada, comunicate desde México al número telefónico 800 028 7783 o WhatsApp 55 1309 9024 y proporciona toda la información que tengas.**

Gobierno de México | Gobernación Secretaría de Gobernación | CNB Comisión Nacional de Búsqueda

# ALERTA NACIONAL

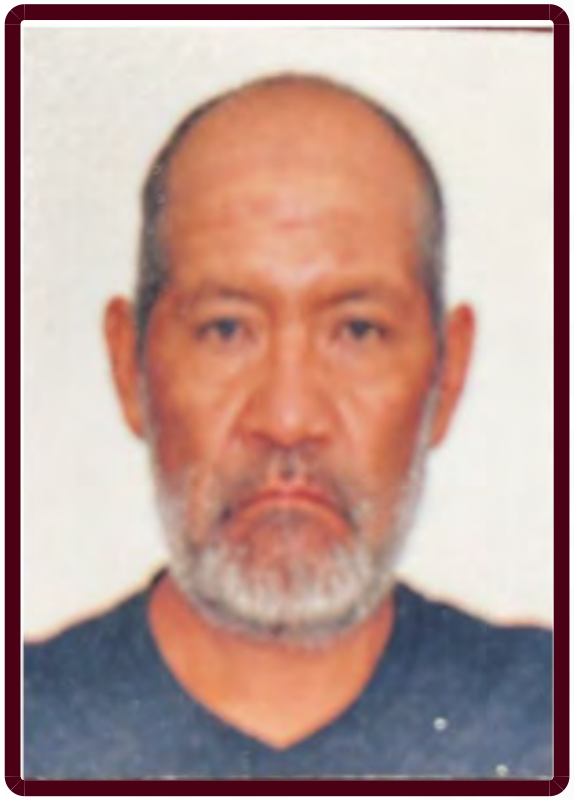

ALERTA NACIONAL

La información que se visualiza de la persona desaparecida o no localizada, es recibida e integrada por las autoridades de la Federación y de las Entidades Federativas competentes, por lo que cualquier información que se visualice, puede ser con la autoridad de origen.

## FICHA DE BÚSQUEDA DE PERSONA DESAPARECIDA

**MIGUEL HERNANDEZ CASTAÑEDA**
**Folio Único de Identificación**
**FI26-132C9F0FC-D505-47C1-945B-A255A0A2F132**

**Edad al momento de la desaparición:** 53 **Edad Actual:** 53
**Lugar de nacimiento:** GUANAJUATO
**Sexo:** HOMBRE **Genero:** MASCULINO
**Nacionalidad:** MEXICANA **¿Habla español?:** SI
**Idioma o lengua indígena:** SIN DATO **Discapacidad:** NO
**Fecha de hechos:** 13/08/2026 **Hora de hechos:** 18:30 **Fecha de percato:** 13/08/2026 **Hora de percato:** 18:30
**Lugar de los hechos:** ESTADO: ESTADO DE MEXICO , MUNICIPIO: NAUCALPAN DE JUÁREZ
**Carpeta de investigación** TLA/FPD/EDN/60/220491/26/08

## DATOS

| | |
|---|---|
| Características físicas: | complexion: delgada, cara: ovalado, color de la piel: moreno, cabello: cano corto crespo, ojos: cafés pequeños, nariz: recta, boca: mediana, labios: delgados, estatura: 150 cm, peso: 48kg |
| Señas particulares: | ciactriz en la espalda parte media de aproximadamente 5 cm |
| Prendas de vestir: | playera color: gris |
| Autoridades Competentes: | FISCALÍA GENERAL DE JUSTICIA DEL ESTADO DE MÉXICO. |

**Si tienes información que ayude a la localización de alguna Persona Desaparecida o No Localizada, comunicate desde México al número telefónico 800 028 7783 o WhatsApp 55 1309 9024 y proporciona toda la información que tengas.**

Gobierno de México | Gobernación Secretaría de Gobernación | CNB Comisión Nacional de Búsqueda

# ALERTA NACIONAL



ALERTA NACIONAL

## FICHA DE BÚSQUEDA DE PERSONA DESAPARECIDA

**NOE SANDOVAL BALLEZA**
**Folio Único de Identificación**
**FI26-129FFB670-0FFA-4EAA-BFC5-AC473AF86EBE**

**Edad al momento de la desaparición:** 34 **Edad Actual:** 38
**Lugar de nacimiento:** TAMAULIPAS
**Sexo:** HOMBRE **Genero:** MASCULINO
**Nacionalidad:** MEXICANA **¿Habla español?:** SI
**Idioma o lengua indígena:** SIN DATO **Discapacidad:** NO
**Fecha de hechos:** 05/02/2023 **Hora de hechos:** 00:00 **Fecha de percato:** 05/02/2023 **Hora de percato:** 00:00
**Lugar de los hechos:** ESTADO: TAMAULIPAS , MUNICIPIO: TAMPICO
**Carpeta de investigación** 28/38/073/00055/2023

## DATOS

| | |
|---|---|
| Características físicas: | complexion: mediana, cara: ovalado, color de la piel: trigueño, cabello: negro corto liso, ojos: cafés medianos, nariz: recta, boca: mediana, labios: medianos, estatura: 155 cm, peso: 60kg |
| Señas particulares: | lunar en el pie, tatuaje en el pecho con la leyenda sandoval, tatuaje en el pecho de dos estrellas, tatuaje en el brazo derecho de corona de espinas, tatuaje en el antebrazo derecho de la imagen de san juditas tadeo, tatuaje en el antebrazo derecho de una imagen de rosario, tatuaje en la mano izquierda con la leyenda noe, tatuaje en la mano izquierda con la imagen de un balon |
| Prendas de vestir: | playera color: blanco, shorts color: beige, zapatos |
| Autoridades Competentes: | FISCALÍA GENERAL DE JUSTICIA DEL ESTADO DE TAMAULIPAS. |

La información que se visualiza de la persona desaparecida o no localizada, es recibida e integrada por las autoridades de la Federación y de las Entidades Federativas competentes, por lo que cualquier información que se visualice, puede ser con la autoridad de origen.

**Si tienes información que ayude a la localización de alguna Persona Desaparecida o No Localizada, comunicate desde México al número telefónico 800 028 7783 o WhatsApp 55 1309 9024 y proporciona toda la información que tengas.**

Gobierno de México | Gobernación Secretaría de Gobernación | CNB Comisión Nacional de Búsqueda

# ALERTA NACIONAL



ALERTA NACIONAL

La información que se visualiza de la persona desaparecida o no localizada, es recibida e integrada por las autoridades de la Federación y de las Entidades Federativas competentes, por lo que cualquier información que se visualice, puede ser con la autoridad de origen.

## FICHA DE BÚSQUEDA DE PERSONA DESAPARECIDA

**OSCAR MANUEL BERRELLEZA RIVERA**
**Folio Único de Identificación**
**FI26-19C866AA4-29C5-46D0-AA2B-B8D992FA0BE5**

**Edad al momento de la desaparición:** 45 **Edad Actual:** 45
**Lugar de nacimiento:** SINALOA
**Sexo:** HOMBRE **Genero:** MASCULINO
**Nacionalidad:** MEXICANA **¿Habla español?:** SIN DATO
**Idioma o lengua indígena:** SIN DATO **Discapacidad:** NO
**Fecha de hechos:** 28/07/2026 **Hora de hechos:** 17:00 **Fecha de percato:** 28/07/2026 **Hora de percato:** 17:00
**Lugar de los hechos:** ESTADO: SINALOA , MUNICIPIO: CULIACÁN
**Carpeta de investigación** CLN/FEDFP/008941/2026/CI

### DATOS

| | |
|---|---|
| Características físicas: | complexion: robusta, cara: ovalado, color de la piel: trigueño, ojos: cafés pequeños, nariz: achatada, boca: pequeña, labios: delgados, estatura: 180 cm, peso: 90kg |
| Señas particulares: | uno grande en la espalda con la leyenda berrelleza y otro chico con el nombre de yessica o yesenia. |
| Prendas de vestir: | SIN DATO |
| Autoridades Competentes: | FISCALÍA GENERAL DEL ESTADO DE SINALOA. |

**Si tienes información que ayude a la localización de alguna Persona Desaparecida o No Localizada, comunicate desde México al número telefónico 800 028 7783 o WhatsApp 55 1309 9024 y proporciona toda la información que tengas.**

Gobierno de México | Gobernación Secretaría de Gobernación | CNB Comisión Nacional de Búsqueda

# ALERTA NACIONAL



ALERTA NACIONAL

La información que se visualiza de la persona desaparecida o no localizada, es recibida e integrada por las autoridades de la Federación y de las Entidades Federativas competentes, por lo que cualquier información que se visualice, puede ser con la autoridad de origen.

## FICHA DE BÚSQUEDA DE PERSONA DESAPARECIDA

**ROBERTO LEIJA ORTEGA**
**Folio Único de Identificación**
**FI26-1E9096699-447B-4435-ACEB-E19F8E80E0C3**

**Edad al momento de la desaparición:** 44 **Edad Actual:** 46
**Lugar de nacimiento:** TAMAULIPAS
**Sexo:** HOMBRE **Genero:** MASCULINO
**Nacionalidad:** MEXICANA **¿Habla español?:** SI
**Idioma o lengua indígena:** SIN DATO **Discapacidad:** NO
**Fecha de hechos:** 11/11/2024 **Hora de hechos:** 00:00 **Fecha de percato:** 11/11/2024 **Hora de percato:** 00:00
**Lugar de los hechos:** ESTADO: TAMAULIPAS , MUNICIPIO: MATAMOROS
**Carpeta de investigación** FGJT/FEIDDFP/MAT/UE1/00069/2025

### DATOS

| | |
|---|---|
| Características físicas: | complexion: robusta, cara: redondo, color de la piel: moreno, cabello: entrecano largo liso, ojos: cafés grandes, nariz: alomada, boca: grande, labios: gruesos, estatura: 158 cm, peso: 90kg |
| Señas particulares: | en el lado derecho con la leyenda de leija, en el pecho de lado izquierdo con la leyenda belen y junior |
| Prendas de vestir: | SIN DATO |
| Autoridades Competentes: | FISCALÍA GENERAL DE JUSTICIA DEL ESTADO DE TAMAULIPAS. |

**Si tienes información que ayude a la localización de alguna Persona Desaparecida o No Localizada, comunicate desde México al número telefónico 800 028 7783 o WhatsApp 55 1309 9024 y proporciona toda la información que tengas.**

Gobierno de México | Gobernación Secretaría de Gobernación | CNB Comisión Nacional de Búsqueda

# ALERTA NACIONAL



ALERTA NACIONAL

La información que se visualiza de la persona desaparecida o no localizada, es recibida e integrada por las autoridades de la Federación y de las Entidades Federativas competentes, por lo que cualquier información que se visualice, puede ser con la autoridad de origen.

## FICHA DE BÚSQUEDA DE PERSONA DESAPARECIDA

**SEBASTIAN GALVEZ PASTRANA**
**Folio Único de Identificación**
**FI26-1C7BBF69B-D465-4DDA-9A0D-6284E3588C4E**

**Edad al momento de la desaparición:** 20 **Edad Actual:** 20
**Lugar de nacimiento:** GUERRERO
**Sexo:** HOMBRE **Genero:** MASCULINO
**Nacionalidad:** MEXICANA **¿Habla español?:** SI
**Idioma o lengua indígena:** SIN DATO **Discapacidad:** NO
**Fecha de hechos:** 16/08/2026 **Hora de hechos:** 22:30 **Fecha de percato:** 17/08/2026 **Hora de percato:** 04:20
**Lugar de los hechos:** ESTADO: MORELOS , MUNICIPIO: TOTOLAPAN
**Carpeta de investigación** FEDFP-CT/93/2026

## DATOS

| | |
|---|---|
| Características físicas: | complexion: delgada, cara: ovalado, color de la piel: blanco, cabello: castaño oscuro mediano liso, ojos: cafés medianos, nariz: desv. izquierda, boca: mediana, labios: gruesos, estatura: 150 cm, peso: 50kg |
| Señas particulares: | tatuaje de santa muerte en antebrazo derecho y debajo de la santa muerte 777 |
| Prendas de vestir: | SIN DATO |
| Autoridades Competentes: | FISCALÍA GENERAL DEL ESTADO DE MORELOS. |

**Si tienes información que ayude a la localización de alguna Persona Desaparecida o No Localizada, comunicate desde México al número telefónico 800 028 7783 o WhatsApp 55 1309 9024 y proporciona toda la información que tengas.**

Gobierno de México | Gobernación Secretaría de Gobernación | CNB Comisión Nacional de Búsqueda

# ALERTA NACIONAL



## FICHA DE BÚSQUEDA DE PERSONA DESAPARECIDA

**VICTOR MANUEL URBINA VALDESPINO**
**Folio Único de Identificación**
**FI26-1A5C35F5E-AB68-48C7-AB8B-57836BC73A6E**

**Edad al momento de la desaparición:** 42 **Edad Actual:** 42
**Lugar de nacimiento:** CIUDAD DE MEXICO
**Sexo:** HOMBRE **Genero:** FEMENINO
**Nacionalidad:** MEXICANA **¿Habla español?:** SI
**Idioma o lengua indígena:** SIN DATO **Discapacidad:** NO
**Fecha de hechos:** 20/08/2026 **Hora de hechos:** 20:30 **Fecha de percato:** 20/08/2026 **Hora de percato:** 20:30
**Lugar de los hechos:** ESTADO: MICHOACAN , MUNICIPIO: MORELIA
**Carpeta de investigación** FEPD/36043/2026

### DATOS

| | |
|---|---|
| Características físicas: | complexion: mediana, cara: ovalado, color de la piel: blanco, cabello: negro corto liso, ojos: cafés grandes, estatura: 176 cm, peso: 80kg |
| Señas particulares: | cicatriz quirurgica en la base del cranaeo |
| Prendas de vestir: | SIN DATO |
| Autoridades Competentes: | FISCALÍA GENERAL DEL ESTADO DE MICHOACÁN. |

ALERTA NACIONAL

La información que se visualiza de la persona desaparecida o no localizada, es recibida e integrada por las autoridades de la Federación y de las Entidades Federativas competentes, por lo que cualquier información que se visualice, puede ser con la autoridad de origen.

**Si tienes información que ayude a la localización de alguna Persona Desaparecida o No Localizada, comunicate desde México al número telefónico 800 028 7783 o WhatsApp 55 1309 9024 y proporciona toda la información que tengas.**

Gobierno de México | Gobernación Secretaría de Gobernación | CNB Comisión Nacional de Búsqueda

# ALERTA NACIONAL



ALERTA NACIONAL

La información que se visualiza de la persona desaparecida o no localizada, es recibida e integrada por las autoridades de la Federación y de las Entidades Federativas competentes, por lo que cualquier información que se visualice, puede ser con la autoridad de origen.

## FICHA DE BÚSQUEDA DE PERSONA DESAPARECIDA

**ADRIAN FACIO MACIAS**
**Folio Único de Identificación**
**FI26-129492761-9D24-4D7F-9B30-62318D36F536**

**Edad al momento de la desaparición:** 16 **Edad Actual:** 21
**Lugar de nacimiento:** JALISCO
**Sexo:** HOMBRE **Genero:** MASCULINO
**Nacionalidad:** MEXICANA **¿Habla español?:** SI
**Idioma o lengua indígena:** SIN DATO **Discapacidad:** NO
**Fecha de hechos:** 18/05/2022 **Hora de hechos:** 19:30 **Fecha de percato:** 18/05/2022 **Hora de percato:** 19:30
**Lugar de los hechos:** ESTADO: JALISCO , MUNICIPIO: LAGOS DE MORENO
**Carpeta de investigación** 37220/2022

| DATOS | |
|---|---|
| Características físicas: | complexion: delgada, color de la piel: moreno, cabello: negro corto liso, ojos: cafés medianos, boca: grande, labios: gruesos, estatura: 165 cm, peso: 50kg |
| Señas particulares: | perforacion en el lobulo derecho por piercing |
| Prendas de vestir: | pantalón, sudadera color: verde, tenis color: blanco |
| Autoridades Competentes: | FISCALÍA GENERAL DEL ESTADO DE JALISCO. |

**Si tienes información que ayude a la localización de alguna Persona Desaparecida o No Localizada, comunicate desde México al número telefónico 800 028 7783 o WhatsApp 55 1309 9024 y proporciona toda la información que tengas.**

Gobierno de México | Gobernación Secretaría de Gobernación | CNB Comisión Nacional de Búsqueda

# ALERTA NACIONAL



ALERTA NACIONAL

## FICHA DE BÚSQUEDA DE PERSONA DESAPARECIDA

**BRAYAN REYES ESCAMILLA**
**Folio Único de Identificación**
**FI26-16A1C392E-C912-44E5-9F44-BF1608DDF0CE**

**Edad al momento de la desaparición:** 33 **Edad Actual:** 33
**Lugar de nacimiento:** ESTADO DE MEXICO
**Sexo:** HOMBRE **Genero:** MASCULINO
**Nacionalidad:** MEXICANA **¿Habla español?:** SI
**Idioma o lengua indígena:** CASTELLANO **Discapacidad:** NO
**Fecha de hechos:** 14/08/2026 **Hora de hechos:** 16:40 **Fecha de percato:** 14/08/2026 **Hora de percato:** 19:21
**Lugar de los hechos:** ESTADO: QUINTANA ROO , MUNICIPIO: BENITO JUÁREZ
**Carpeta de investigación** FGE/QROO/CAN/UAPD/08/364/2026

### DATOS

| | |
|---|---|
| Características físicas: | complexion: robusta, cara: ovalado, color de la piel: moreno, cabello: negro corto ondulado, ojos: cafés medianos, boca: pequeña, labios: medianos, estatura: 168 cm, peso: 87kg |
| Señas particulares: | cicatriz diagonal de 3cm aproximadamente en la ceja izquierda, cicatriz horizontal de 15 cm aproximadamente en el ante brazo derecho., cicatriz de 10 cm en la parte exterior del brazo derecho, lunar en el centro del pecho, tatuaje en costilla derecha una santa muerte con letras ,y tatuaje en forma de rosa, tatuaje de hombro a hombro en forma de u con una frase, tatuaje de la mano izquierda una carita feliz, espalda tatuaje en forma de lobo de 15 cm aproximadamente. |
| Prendas de vestir: | tenis color: negro/rojo |
| Autoridades Competentes: | FISCALÍA GENERAL DEL ESTADO DE QUINTA ROO. |

La información que se visualiza de la persona desaparecida o no localizada, es recibida e integrada por las autoridades de la Federación y de las Entidades Federativas competentes, por lo que cualquier información que se visualice, puede ser con la autoridad de origen.

**Si tienes información que ayude a la localización de alguna Persona Desaparecida o No Localizada, comunicate desde México al número telefónico 800 028 7783 o WhatsApp 55 1309 9024 y proporciona toda la información que tengas.**

Gobierno de México | Gobernación Secretaría de Gobernación | CNB Comisión Nacional de Búsqueda

# ALERTA NACIONAL

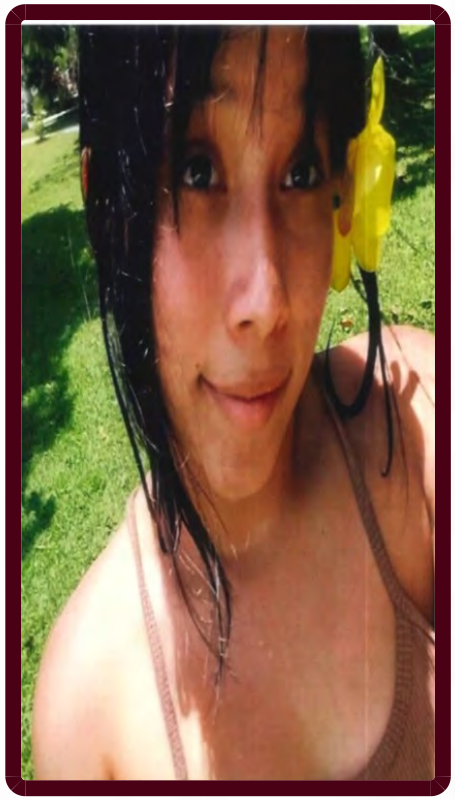

ALERTA NACIONAL

## FICHA DE BÚSQUEDA DE PERSONA DESAPARECIDA

**BRITANI YARETZI DZIB AGUILAR**
**Folio Único de Identificación**
**FI26-1D4FDCA84-59A0-42ED-A75C-A54ABC64005C**

**Edad al momento de la desaparición:** 15 **Edad Actual:** 15
**Lugar de nacimiento:** QUINTANA ROO
**Sexo:** MUJER **Genero:** FEMENINO
**Nacionalidad:** MEXICANA **¿Habla español?:** SI
**Idioma o lengua indígena:** SIN DATO **Discapacidad:** NO
**Fecha de hechos:** 19/08/2026 **Hora de hechos:** 22:00 **Fecha de percato:** 20/08/2026 **Hora de percato:** 03:00
**Lugar de los hechos:** ESTADO: QUINTANA ROO , MUNICIPIO: BENITO JUÁREZ
**Carpeta de investigación** FGE/QROO/CAN/UAPD/08/358/2026

### DATOS

| | |
|---|---|
| Características físicas: | complexion: delgada, cara: redondo, color de la piel: moreno, cabello: negro largo liso, ojos: cafés medianos, nariz: recta, boca: mediana, labios: delgados, estatura: 152 cm, peso: 50kg |
| Señas particulares: | NINGUNA |
| Prendas de vestir: | SIN DATO |
| Autoridades Competentes: | FISCALÍA GENERAL DEL ESTADO DE QUINTA ROO. |

La información que se visualiza de la persona desaparecida o no localizada, es recibida e integrada por las autoridades de la Federación y de las Entidades Federativas competentes, por lo que cualquier información que se visualice, puede ser con la autoridad de origen.

**Si tienes información que ayude a la localización de alguna Persona Desaparecida o No Localizada, comunicate desde México al número telefónico 800 028 7783 o WhatsApp 55 1309 9024 y proporciona toda la información que tengas.**

Gobierno de México | Gobernación Secretaría de Gobernación | CNB Comisión Nacional de Búsqueda

# ALERTA NACIONAL



## FICHA DE BÚSQUEDA DE PERSONA DESAPARECIDA

**CESAR EDUARDO BUENROSTRO LINO**
**Folio Único de Identificación**
**FI26-1CC992FDC-59B1-4131-83F1-03D1E930C315**

**Edad al momento de la desaparición:** 26 **Edad Actual:** 32
**Lugar de nacimiento:** JALISCO
**Sexo:** HOMBRE **Genero:** MASCULINO
**Nacionalidad:** MEXICANA **¿Habla español?:** SI
**Idioma o lengua indígena:** SIN DATO **Discapacidad:** NO
**Fecha de hechos:** 08/02/2020 **Hora de hechos:** 15:30 **Fecha de percato:** 08/02/2020 **Hora de percato:** 15:30
**Lugar de los hechos:** ESTADO: JALISCO , MUNICIPIO: OCOTLÁN
**Carpeta de investigación** 46806/2026

### DATOS

| | |
|---|---|
| Características físicas: | complexion: delgada, color de la piel: trigueño, cabello: negro corto liso, ojos: miel medianos, nariz: recta, boca: mediana, labios: medianos, estatura: 157 cm, peso: 58kg |
| Señas particulares: | cicatriz pequeña en una de sus orejas, se desconoce cual exactamente, tatuaje de la imagen de un colibri en el hombro izquierdo, se desconoce el color |
| Prendas de vestir: | SIN DATO |
| Autoridades Competentes: | FISCALÍA GENERAL DEL ESTADO DE JALISCO. |

ALERTA NACIONAL

La información que se visualiza de la persona desaparecida o no localizada, es recibida e integrada por las autoridades de la Federación y de las Entidades Federativas competentes, por lo que cualquier información que se visualice, puede ser con la autoridad de origen.

**Si tienes información que ayude a la localización de alguna Persona Desaparecida o No Localizada, comunicate desde México al número telefónico 800 028 7783 o WhatsApp 55 1309 9024 y proporciona toda la información que tengas.**

Gobierno de México | Gobernación Secretaría de Gobernación | CNB Comisión Nacional de Búsqueda

# ALERTA NACIONAL

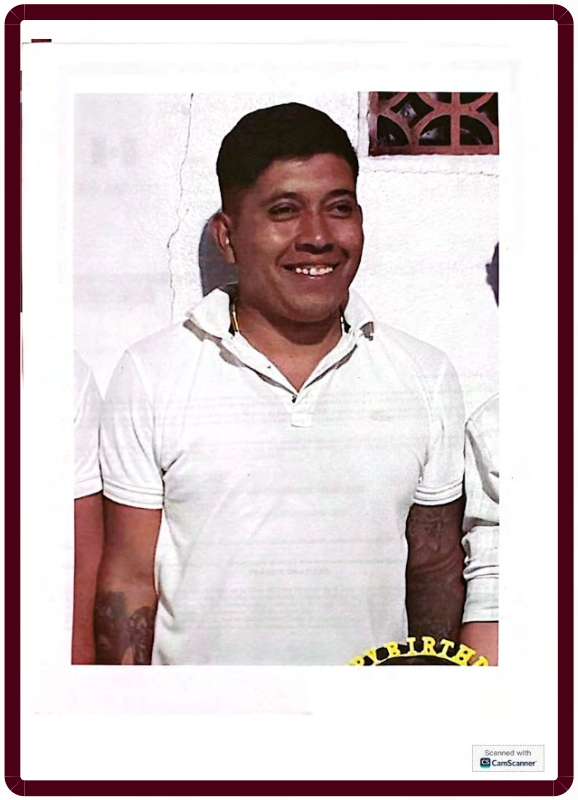

ALERTA NACIONAL

La información que se visualiza de la persona desaparecida o no localizada, es recibida e integrada por las autoridades de la Federación y de las Entidades Federativas competentes, por lo que cualquier información que se visualice, puede ser con la autoridad de origen.

## FICHA DE BÚSQUEDA DE PERSONA DESAPARECIDA

**EDWIN OMAR LOPEZ QUIRINO**
**Folio Único de Identificación**
**FI26-1AC9132DC-A6C6-46FB-9818-1C369DC7927D**

**Edad al momento de la desaparición:** 26 **Edad Actual:** 26
**Lugar de nacimiento:** GUERRERO
**Sexo:** HOMBRE **Genero:** MASCULINO
**Nacionalidad:** MEXICANA **¿Habla español?:** SI
**Idioma o lengua indígena:** SIN DATO **Discapacidad:** NO
**Fecha de hechos:** 11/05/2026 **Hora de hechos:** 16:30 **Fecha de percato:** 11/05/2026 **Hora de percato:** 16:30
**Lugar de los hechos:** ESTADO: GUERRERO , MUNICIPIO: IGUALA DE LA INDEPENDENCIA
**Carpeta de investigación** 12022510400175190826

### DATOS

| | |
|---|---|
| Características físicas: | complexion: robusta, cara: ovalado, color de la piel: moreno, cabello: negro corto liso, ojos: cafés medianos, nariz: achatada, boca: mediana, labios: delgados, estatura: 170 cm, peso: 95kg |
| Señas particulares: | cicatriz en la ceja derecha |
| Prendas de vestir: | SIN DATO |
| Autoridades Competentes: | FISCALÍA GENERAL DEL ESTADO DE GUERRERO. |

**Si tienes información que ayude a la localización de alguna Persona Desaparecida o No Localizada, comunicate desde México al número telefónico 800 028 7783 o WhatsApp 55 1309 9024 y proporciona toda la información que tengas.**

Gobierno de México | Gobernación Secretaría de Gobernación | CNB Comisión Nacional de Búsqueda

# ALERTA NACIONAL



## FICHA DE BÚSQUEDA DE PERSONA DESAPARECIDA

**ERIKA ISLAS ALDANA**
**Folio Único de Identificación**
**FI26-1D46EADA6-1307-420D-9936-812857ABCA5C**

**Edad al momento de la desaparición:** 36 **Edad Actual:** 36
**Lugar de nacimiento:** HIDALGO
**Sexo:** MUJER **Genero:** FEMENINO
**Nacionalidad:** MEXICANA **¿Habla español?:** SI
**Idioma o lengua indígena:** SIN DATO **Discapacidad:** NO
**Fecha de hechos:** 15/05/2026 **Hora de hechos:** 15:15 **Fecha de percato:** 19/08/2026 **Hora de percato:** 16:28
**Lugar de los hechos:** ESTADO: HIDALGO , MUNICIPIO: PACHUCA DE SOTO
**Carpeta de investigación** 12-2026-10581

| DATOS | |
|---|---|
| Características físicas: | complexion: delgada, cara: ovalado, color de la piel: moreno, cabello: castaño claro largo liso, ojos: cafés grandes, nariz: recta, boca: mediana, labios: medianos, estatura: 160 cm, peso: 55kg |
| Señas particulares: | tatuajes se localizan en espalda alta y con forma de una rosa con enredaderas; en costillar izquierdo una rosa roja; en antebrazo derecho con la leyenda keep me wild 1995, en un tobillo sin poder especificar cul de los dos una imagen de la santa muerte |
| Prendas de vestir: | SIN DATO |
| Autoridades Competentes: | PROCURADURÍA GENERAL DE JUSTICIA DEL ESTADO DE HIDALGO. |

ALERTA NACIONAL

La información que se visualiza de la persona desaparecida o no localizada, es recibida e integrada por las autoridades de la Federación y de las Entidades Federativas competentes, por lo que cualquier información que se visualice, puede ser con la autoridad de origen.

**Si tienes información que ayude a la localización de alguna Persona Desaparecida o No Localizada, comunicate desde México al número telefónico 800 028 7783 o WhatsApp 55 1309 9024 y proporciona toda la información que tengas.**

Gobierno de México | Gobernación Secretaría de Gobernación | CNB Comisión Nacional de Búsqueda

# ALERTA NACIONAL



ALERTA NACIONAL

La información que se visualiza de la persona desaparecida o no localizada, es recibida e integrada por las autoridades de la Federación y de las Entidades Federativas competentes, por lo que cualquier información que se visualice, puede ser con la autoridad de origen.

## FICHA DE BÚSQUEDA DE PERSONA DESAPARECIDA

**FATIMA ALDANA GIL**
**Folio Único de Identificación**
**FI26-162666785-D3B1-4390-A04E-B17C8246751E**

**Edad al momento de la desaparición:** 35 **Edad Actual:** 35
**Lugar de nacimiento:** ESTADO DE MEXICO
**Sexo:** MUJER **Genero:** FEMENINO
**Nacionalidad:** MEXICANA **¿Habla español?:** SI
**Idioma o lengua indígena:** CASTELLANO **Discapacidad:** NO
**Fecha de hechos:** 15/08/2026 **Hora de hechos:** 08:43 **Fecha de percato:** 15/08/2026 **Hora de percato:** 19:11
**Lugar de los hechos:** ESTADO: QUINTANA ROO , MUNICIPIO: BENITO JUÁREZ
**Carpeta de investigación** FGE/QROO/CAN/UAPD/08/9694/2026

### DATOS

| | |
|---|---|
| Características físicas: | complexion: mediana, cara: ovalado, color de la piel: blanco, cabello: rojizo mediano ondulado, ojos: cafés medianos, nariz: recta, boca: mediana, labios: delgados, estatura: 160 cm, peso: 70kg |
| Señas particulares: | tatuaje en el antebrazo derecho con la figura de un lirio y un girasol, tatuajes pequeños de manos entre lazadas,manzana y mascara. |
| Prendas de vestir: | camisa color: cafe, shorts color: azul |
| Autoridades Competentes: | FISCALÍA GENERAL DEL ESTADO DE QUINTA ROO. |

**Si tienes información que ayude a la localización de alguna Persona Desaparecida o No Localizada, comunicate desde México al número telefónico 800 028 7783 o WhatsApp 55 1309 9024 y proporciona toda la información que tengas.**

Gobierno de México | Gobernación Secretaría de Gobernación | CNB Comisión Nacional de Búsqueda

# ALERTA NACIONAL



## FICHA DE BÚSQUEDA DE PERSONA DESAPARECIDA

**FRANCISCO JAVIER ALBA**
**Folio Único de Identificación**
**FI26-17D890713-161E-4696-A2D1-99B9765FF544**

**Edad al momento de la desaparición:** 17 **Edad Actual:** 24
**Lugar de nacimiento:** NACIONALIDAD EXTRANJERA
**Sexo:** HOMBRE **Genero:** MASCULINO
**Nacionalidad:** MEXICANA **¿Habla español?:** SI
**Idioma o lengua indígena:** SIN DATO **Discapacidad:** NO
**Fecha de hechos:** 14/05/2019 **Hora de hechos:** 00:30 **Fecha de percato:** 14/05/2019 **Hora de percato:** 00:30
**Lugar de los hechos:** ESTADO: JALISCO , MUNICIPIO: ENCARNACIÓN DE DÍAZ
**Carpeta de investigación** 50173/2019

### DATOS

| | |
|---|---|
| Características físicas: | complexion: delgada, color de la piel: blanco, cabello: castaño oscuro corto liso, nariz: achatada, boca: pequeña, labios: gruesos, estatura: 185 cm, peso: 75kg |
| Señas particulares: | 4 lunares en la mejilla derecha en forma de diamante, tra braquets, 4 lunares en la mejilla derecha en forma de diamante, tra braquets, cuatro lunares en la mejilla derecha pequeños |
| Prendas de vestir: | botas color: cafe, camisa color: azul, azul cielo, pantalón color: azul, ropa interior |
| Autoridades Competentes: | FISCALÍA GENERAL DEL ESTADO DE JALISCO. |

ALERTA NACIONAL

La información que se visualiza de la persona desaparecida o no localizada, es recibida e integrada por las autoridades de la Federación y de las Entidades Federativas competentes, por lo que cualquier información que se visualice, puede ser con la autoridad de origen.

**Si tienes información que ayude a la localización de alguna Persona Desaparecida o No Localizada, comunicate desde México al número telefónico 800 028 7783 o WhatsApp 55 1309 9024 y proporciona toda la información que tengas.**

Gobierno de México | Gobernación Secretaría de Gobernación | CNB Comisión Nacional de Búsqueda

# ALERTA NACIONAL



ALERTA NACIONAL

La información que se visualiza de la persona desaparecida o no localizada, es recibida e integrada por las autoridades de la Federación y de las Entidades Federativas competentes, por lo que cualquier información que se visualice, puede ser con la autoridad de origen.

## FICHA DE BÚSQUEDA DE PERSONA DESAPARECIDA

**FRANCISCO TINOCO RODRIGUEZ**
**Folio Único de Identificación**
**FI26-177EB1602-F74A-4D38-AF6C-E3E4BFC8BE30**

**Edad al momento de la desaparición:** 16 **Edad Actual:** 20
**Lugar de nacimiento:** CIUDAD DE MEXICO
**Sexo:** HOMBRE **Genero:** MASCULINO
**Nacionalidad:** MEXICANA **¿Habla español?:** SI
**Idioma o lengua indígena:** CASTELLANO **Discapacidad:** NO
**Fecha de hechos:** 21/12/2021 **Hora de hechos:** 10:00 **Fecha de percato:** 21/12/2021 **Hora de percato:** 18:00
**Lugar de los hechos:** ESTADO: CIUDAD DE MEXICO , MUNICIPIO: ÁLVARO OBREGÓN
**Carpeta de investigación** CI-FDMDFDBP/D/2S/D/005/10-2022

### DATOS

| | |
|---|---|
| Características físicas: | complexion: delgada, cara: ovalado, color de la piel: moreno, cabello: castaño oscuro corto liso, ojos: cafés pequeños, nariz: alomada, boca: grande, labios: gruesos, estatura: 160 cm, peso: 56kg |
| Señas particulares: | cuando se rie se le hacen hoyuelos |
| Prendas de vestir: | chamarra color: rojo, pants color: negro, playera color: verde, tenis color: negro |
| Autoridades Competentes: | FISCALÍA GENERAL DE JUSTICIA DE LA CIUDAD DE MÉXICO. |

**Si tienes información que ayude a la localización de alguna Persona Desaparecida o No Localizada, comunicate desde México al número telefónico 800 028 7783 o WhatsApp 55 1309 9024 y proporciona toda la información que tengas.**

Gobierno de México | Gobernación Secretaría de Gobernación | CNB Comisión Nacional de Búsqueda

# ALERTA NACIONAL

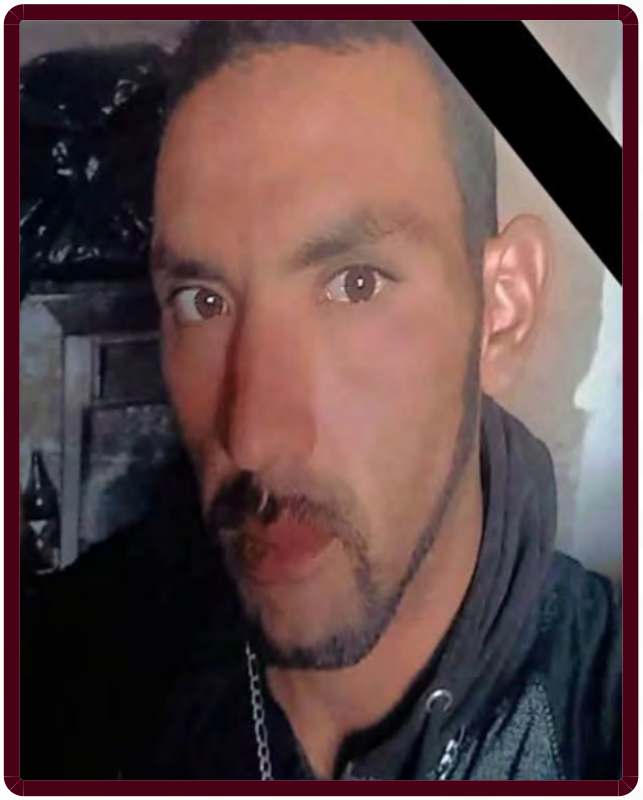

ALERTA NACIONAL

La información que se visualiza de la persona desaparecida o no localizada, es recibida e integrada por las autoridades de la Federación y de las Entidades Federativas competentes, por lo que cualquier información que se visualice, puede ser con la autoridad de origen.

## FICHA DE BÚSQUEDA DE PERSONA DESAPARECIDA

**JOSE PEDRO JUAREZ ZAVALA**
**Folio Único de Identificación**
**FI26-16E7575DB-EEFB-46AA-855E-78AA36B70DC0**

**Edad al momento de la desaparición:** 28 **Edad Actual:** 28
**Lugar de nacimiento:** DURANGO
**Sexo:** HOMBRE **Genero:** MASCULINO
**Nacionalidad:** MEXICANA **¿Habla español?:** SI
**Idioma o lengua indígena:** SIN DATO **Discapacidad:** NO
**Fecha de hechos:** 22/07/2026 **Hora de hechos:** 18:00 **Fecha de percato:** 22/07/2026 **Hora de percato:** 18:00
**Lugar de los hechos:** ESTADO: CHIHUAHUA , MUNICIPIO: HIDALGO DEL PARRAL
**Carpeta de investigación** CDI/FGE/R1/DGO/11880/26

### DATOS

| | |
|---|---|
| Características físicas: | complexion: delgada, cara: ovalado, color de la piel: moreno, cabello: negro corto liso, ojos: cafés grandes, nariz: recta, boca: mediana, labios: medianos, estatura: 170 cm, peso: 75kg |
| Señas particulares: | cicatriz en medio de labio superior |
| Prendas de vestir: | SIN DATO |
| Autoridades Competentes: | FISCALÍA GENERAL DEL ESTADO DE DURANGO. |

**Si tienes información que ayude a la localización de alguna Persona Desaparecida o No Localizada, comunicate desde México al número telefónico 800 028 7783 o WhatsApp 55 1309 9024 y proporciona toda la información que tengas.**

Gobierno de México | Gobernación Secretaría de Gobernación | CNB Comisión Nacional de Búsqueda

# ALERTA NACIONAL



ALERTA NACIONAL

La información que se visualiza de la persona desaparecida o no localizada, es recibida e integrada por las autoridades de la Federación y de las Entidades Federativas competentes, por lo que cualquier información que se visualice, puede ser con la autoridad de origen.

## FICHA DE BÚSQUEDA DE PERSONA DESAPARECIDA

**JULIO CESAR SEPULVEDA GARDUÑO**
**Folio Único de Identificación**
**FI26-187B592BD-5658-4F47-8D6C-AABB0606152E**

**Edad al momento de la desaparición:** 28 **Edad Actual:** 34
**Lugar de nacimiento:** TAMAULIPAS
**Sexo:** HOMBRE **Genero:** MASCULINO
**Nacionalidad:** MEXICANA **¿Habla español?:** SI
**Idioma o lengua indígena:** SIN DATO **Discapacidad:** NO
**Fecha de hechos:** 30/12/2019 **Hora de hechos:** 00:00 **Fecha de percato:** 30/12/2019 **Hora de percato:** 00:00
**Lugar de los hechos:** ESTADO: TAMAULIPAS , MUNICIPIO: MATAMOROS
**Carpeta de investigación** 28/22/075/00048/2020

## DATOS

| | |
|---|---|
| Características físicas: | complexion: robusta, cara: ovalado, color de la piel: blanco, cabello: negro corto liso, ojos: cafés grandes, nariz: achatada, boca: mediana, labios: delgados, estatura: 170 cm, peso: 68kg |
| Señas particulares: | tatuaje en el cuello de lado izquierdo con la leyenda jaquelin, tatuaje en medio del cuello una cruz, tatuaje en el brazo izquierdo el nombre de maria |
| Prendas de vestir: | pantalón color: azul, sueter color: verde, tenis color: blanco |
| Autoridades Competentes: | FISCALÍA GENERAL DE JUSTICIA DEL ESTADO DE TAMAULIPAS. |

**Si tienes información que ayude a la localización de alguna Persona Desaparecida o No Localizada, comunicate desde México al número telefónico 800 028 7783 o WhatsApp 55 1309 9024 y proporciona toda la información que tengas.**

Gobierno de México | Gobernación Secretaría de Gobernación | CNB Comisión Nacional de Búsqueda

# ALERTA NACIONAL



ALERTA NACIONAL

La información que se visualiza de la persona desaparecida o no localizada, es recibida e integrada por las autoridades de la Federación y de las Entidades Federativas competentes, por lo que cualquier información que se visualice, puede ser con la autoridad de origen.

## FICHA DE BÚSQUEDA DE PERSONA DESAPARECIDA

**LUIS ANTONIO AVILA SALIGAN**
**Folio Único de Identificación**
**FI26-112FE1CBA-96C8-439F-BC1A-BFECB860C829**

**Edad al momento de la desaparición:** 26 **Edad Actual:** 26
**Lugar de nacimiento:** GUERRERO
**Sexo:** HOMBRE **Genero:** MASCULINO
**Nacionalidad:** MEXICANA **¿Habla español?:** SI
**Idioma o lengua indígena:** SIN DATO **Discapacidad:** NO
**Fecha de hechos:** 17/08/2026 **Hora de hechos:** 16:00 **Fecha de percato:** 18/08/2026 **Hora de percato:** 10:00
**Lugar de los hechos:** ESTADO: GUERRERO , MUNICIPIO: MARQUELIA
**Carpeta de investigación** 12160670100616190826

| DATOS | |
|---|---|
| Características físicas: | complexion: robusta, cara: ovalado, color de la piel: moreno, cabello: negro corto crespo, ojos: cafés pequeños, nariz: achatada, boca: grande, labios: delgados, estatura: 180 cm |
| Señas particulares: | cicatriz en el brazo derecho |
| Prendas de vestir: | SIN DATO |
| Autoridades Competentes: | FISCALÍA GENERAL DEL ESTADO DE GUERRERO. |

**Si tienes información que ayude a la localización de alguna Persona Desaparecida o No Localizada, comunicate desde México al número telefónico 800 028 7783 o WhatsApp 55 1309 9024 y proporciona toda la información que tengas.**

Gobierno de México | Gobernación Secretaría de Gobernación | CNB Comisión Nacional de Búsqueda

# ALERTA NACIONAL



ALERTA NACIONAL

La información que se visualiza de la persona desaparecida o no localizada, es recibida e integrada por las autoridades de la Federación y de las Entidades Federativas competentes, por lo que cualquier información que se visualice, puede ser con la autoridad de origen.

## FICHA DE BÚSQUEDA DE PERSONA DESAPARECIDA

**LUIS GUILLERMO GUERRA MENDOZA**
**Folio Único de Identificación**
**FI26-182B7EED9-5865-482E-AB0B-78D594A3FC67**

**Edad al momento de la desaparición:** 35 **Edad Actual:** 36
**Lugar de nacimiento:** JALISCO
**Sexo:** HOMBRE **Genero:** MASCULINO
**Nacionalidad:** MEXICANA **¿Habla español?:** SI
**Idioma o lengua indígena:** SIN DATO **Discapacidad:** NO
**Fecha de hechos:** 13/04/2025 **Hora de hechos:** 16:00 **Fecha de percato:** 13/04/2025 **Hora de percato:** 16:00
**Lugar de los hechos:** ESTADO: JALISCO , MUNICIPIO: LAGOS DE MORENO
**Carpeta de investigación** 29868/2025

## DATOS

| | |
|---|---|
| Características físicas: | complexion: robusta, cara: ovalado, color de la piel: trigueño, cabello: cano corto liso, ojos: miel pequeños, boca: mediana, labios: gruesos, estatura: 178 cm, peso: 82kg |
| Señas particulares: | cicatriz en la ceja izquierda, cicatriz en el labio, en en el pecho del lado izquierdo un tatuaje de una lengua, en el brazo izquierdo un tatuaje con los nombres de juan carlos, emili sofia, guillermo alexis, maria luisa, en el antebrazo izquierdo un tatuaje de un calendario azteca y un rosario, en la espalda un tatuaje ignorando que diga, en el brazo derecho un tatuaje de una mariposa y una mano con simbolos, en el brazo izquierdo un tatuaje de una corona de rey, en el hombro derecho un tatuaje en tinta roja/negro ignorando datos |
| Prendas de vestir: | SIN DATO |
| Autoridades Competentes: | FISCALÍA GENERAL DEL ESTADO DE JALISCO. |

**Si tienes información que ayude a la localización de alguna Persona Desaparecida o No Localizada, comunicate desde México al número telefónico 800 028 7783 o WhatsApp 55 1309 9024 y proporciona toda la información que tengas.**

Gobierno de México | Gobernación Secretaría de Gobernación | CNB Comisión Nacional de Búsqueda

# ALERTA NACIONAL



## FICHA DE BÚSQUEDA DE PERSONA DESAPARECIDA

**MARCO ANTONIO HERMOSILLO MARTINEZ**
**Folio Único de Identificación**
**FI26-1375237B4-7253-4136-BD0F-914DF13A9ACF**

**Edad al momento de la desaparición:** 41 **Edad Actual:** 45
**Lugar de nacimiento:** JALISCO
**Sexo:** HOMBRE **Genero:** MASCULINO
**Nacionalidad:** MEXICANA **¿Habla español?:** SI
**Idioma o lengua indígena:** SIN DATO **Discapacidad:** NO
**Fecha de hechos:** 17/12/2022 **Hora de hechos:** 22:30 **Fecha de percato:** 17/12/2022 **Hora de percato:** 22:30
**Lugar de los hechos:** ESTADO: JALISCO , MUNICIPIO: SAN JUAN DE LOS LAGOS
**Carpeta de investigación** 39276/2022

| DATOS | |
|---|---|
| Características físicas: | complexion: robusta, cara: redondo, color de la piel: blanco, cabello: entrecano corto liso, ojos: cafés medianos, nariz: achatada, boca: grande, labios: gruesos, estatura: 170 cm, peso: 90kg |
| Señas particulares: | lunar color caf a un lado de la nariz del lado derecho, cicatriz de aproximadamente 3 cm debajo de la barbilla |
| Prendas de vestir: | pantalón color: azul marino, playera color: azul cielo, tenis color: negro/blanco |
| Autoridades Competentes: | FISCALÍA GENERAL DEL ESTADO DE JALISCO. |

ALERTA NACIONAL

La información que se visualiza de la persona desaparecida o no localizada, es recibida e integrada por las autoridades de la Federación y de las Entidades Federativas competentes, por lo que cualquier información que se visualice, puede ser con la autoridad de origen.

**Si tienes información que ayude a la localización de alguna Persona Desaparecida o No Localizada, comunicate desde México al número telefónico 800 028 7783 o WhatsApp 55 1309 9024 y proporciona toda la información que tengas.**

Gobierno de México | Gobernación Secretaría de Gobernación | CNB Comisión Nacional de Búsqueda

# ALERTA NACIONAL



## FICHA DE BÚSQUEDA DE PERSONA DESAPARECIDA

**MARCOS GONZALEZ GARCIA**
**Folio Único de Identificación**
**FI26-17BC8415B-BDE7-4D1C-AAC6-BE558F7B0ADC**

**Edad al momento de la desaparición:** 36 **Edad Actual:** 42
**Lugar de nacimiento:** CIUDAD DE MEXICO
**Sexo:** HOMBRE **Genero:** MASCULINO
**Nacionalidad:** MEXICANA **¿Habla español?:** SI
**Idioma o lengua indígena:** CASTELLANO **Discapacidad:** NO
**Fecha de hechos:** 20/09/2020 **Hora de hechos:** 22:50 **Fecha de percato:** 20/09/2020 **Hora de percato:** 23:00
**Lugar de los hechos:** ESTADO: CIUDAD DE MEXICO , MUNICIPIO: ÁLVARO OBREGÓN
**Carpeta de investigación** CI-FDMDFDBP/C/UI-2 C/D/00009/09-2021

## DATOS

| | |
|---|---|
| Características físicas: | complexion: robusta, cara: cuadrado, color de la piel: moreno, cabello: negro corto liso, ojos: cafés grandes, nariz: recta, boca: grande, labios: medianos, estatura: 177 cm, peso: 120kg |
| Señas particulares: | cicatriz en forma de u en brazo derecho, cicatriz queloide en mano derecha, cicatriz queloide en la frente del lado derecho, tatuaje con la leyenda muchelle dayana for ever y una corona de aporximadamente 16 cm, tatuaje de un bufon en la pantorilla derecha, mancha hipercromica en el bajo vientre, cicatriz en forma de u en brazo derecho, cicatriz queloide en mano derecha, cicatriz queloide en la frente del lado derecho, tatuaje con la leyenda muchelle dayana for ever y una corona de aporximadamente 16 cm, tatuaje de un bufon en la pantorilla derecha, mancha hipercromica en el bajo vientre |
| Prendas de vestir: | calcetin color: negro/beige, camisa color: blanco, chamarra color: azul rey, pantalón color: negro, zapatos color: cafe |
| Autoridades Competentes: | FISCALÍA GENERAL DE JUSTICIA DE LA CIUDAD DE MÉXICO. |

ALERTA NACIONAL

La información que se visualiza de la persona desaparecida o no localizada, es recibida e integrada por las autoridades de la Federación y de las Entidades Federativas competentes, por lo que cualquier información que se visualice, puede ser con la autoridad de origen.

**Si tienes información que ayude a la localización de alguna Persona Desaparecida o No Localizada, comunicate desde México al número telefónico 800 028 7783 o WhatsApp 55 1309 9024 y proporciona toda la información que tengas.**

Gobierno de México | Gobernación Secretaría de Gobernación | CNB Comisión Nacional de Búsqueda

# ALERTA NACIONAL



ALERTA NACIONAL

La información que se visualiza de la persona desaparecida o no localizada, es recibida e integrada por las autoridades de la Federación y de las Entidades Federativas competentes, por lo que cualquier información que se visualice, puede ser con la autoridad de origen.

## FICHA DE BÚSQUEDA DE PERSONA DESAPARECIDA

**MARTIN VIVEROS LOPEZ**
**Folio Único de Identificación**
**FI26-16CF4E276-D728-4810-85AC-B67458F4AE87**

**Edad al momento de la desaparición:** 30 **Edad Actual:** 37
**Lugar de nacimiento:** JALISCO
**Sexo:** HOMBRE **Genero:** MASCULINO
**Nacionalidad:** MEXICANA **¿Habla español?:** SI
**Idioma o lengua indígena:** SIN DATO **Discapacidad:** NO
**Fecha de hechos:** 26/12/2018 **Hora de hechos:** 03:00 **Fecha de percato:** 26/12/2018 **Hora de percato:** 03:00
**Lugar de los hechos:** ESTADO: JALISCO , MUNICIPIO: TONALÁ
**Carpeta de investigación** 10092/2019

### DATOS

| | |
|---|---|
| Características físicas: | complexion: delgada, cara: ovalado, color de la piel: blanco, ojos: cafés medianos, nariz: achatada, boca: mediana, labios: gruesos, estatura: 170 cm, peso: 75kg |
| Señas particulares: | tatuaje en el bicep izquiero con el nombre de patricia |
| Prendas de vestir: | chamarra color: negro, pantalón, playera color: blanco, tenis |
| Autoridades Competentes: | FISCALÍA GENERAL DEL ESTADO DE JALISCO. |

**Si tienes información que ayude a la localización de alguna Persona Desaparecida o No Localizada, comunicate desde México al número telefónico 800 028 7783 o WhatsApp 55 1309 9024 y proporciona toda la información que tengas.**

Gobierno de México | Gobernación Secretaría de Gobernación | CNB Comisión Nacional de Búsqueda

# ALERTA NACIONAL

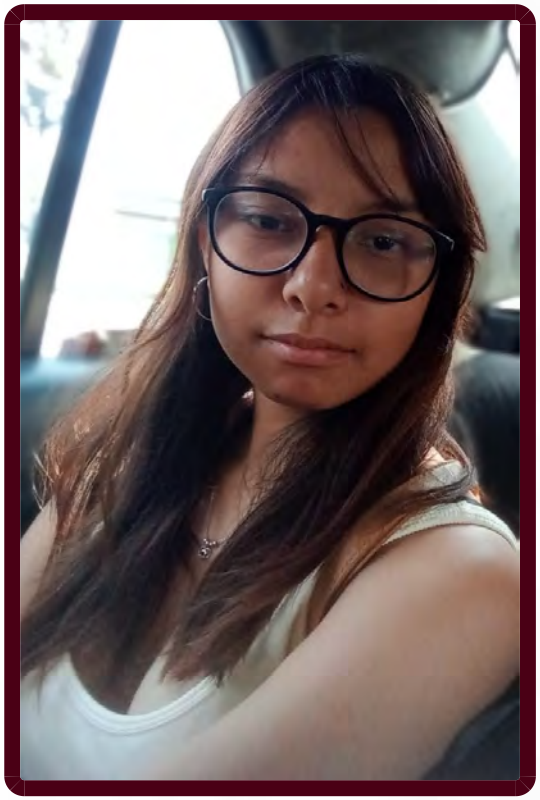

ALERTA NACIONAL

La información que se visualiza de la persona desaparecida o no localizada, es recibida e integrada por las autoridades de la Federación y de las Entidades Federativas competentes, por lo que cualquier información que se visualice, puede ser con la autoridad de origen.

## FICHA DE BÚSQUEDA DE PERSONA DESAPARECIDA

**NAOMI SAYURI CASTELAN MEJIA**
**Folio Único de Identificación**
**FI26-19899DA5B-E470-40EA-93C1-D60FA68AC241**

**Edad al momento de la desaparición:** 16 **Edad Actual:** 16
**Lugar de nacimiento:** CIUDAD DE MEXICO
**Sexo:** MUJER **Genero:** FEMENINO
**Nacionalidad:** MEXICANA **¿Habla español?:** SI
**Idioma o lengua indígena:** SIN DATO **Discapacidad:** NO
**Fecha de hechos:** 19/08/2026 **Hora de hechos:** 06:00 **Fecha de percato:** 20/08/2026 **Hora de percato:** 06:00
**Lugar de los hechos:** ESTADO: CIUDAD DE MEXICO , MUNICIPIO: GUSTAVO A. MADERO
**Carpeta de investigación** CI-E-FDMDFDBP/C/UI-1 C/D/02148/08-2026

## DATOS

| | |
|---|---|
| Características físicas: | complexion: delgada, cara: ovalado, color de la piel: moreno, cabello: negro largo liso, ojos: cafés medianos, nariz: achatada, boca: mediana, labios: delgados, estatura: 155 cm, peso: 50kg |
| Señas particulares: | lunar tipo mancha cafe claro en el abdomen del lado derecho |
| Prendas de vestir: | SIN DATO |
| Autoridades Competentes: | FISCALÍA GENERAL DE JUSTICIA DE LA CIUDAD DE MÉXICO. |

**Si tienes información que ayude a la localización de alguna Persona Desaparecida o No Localizada, comunicate desde México al número telefónico 800 028 7783 o WhatsApp 55 1309 9024 y proporciona toda la información que tengas.**

Gobierno de México | Gobernación Secretaría de Gobernación | CNB Comisión Nacional de Búsqueda

# ALERTA NACIONAL



ALERTA NACIONAL

La información que se visualiza de la persona desaparecida o no localizada, es recibida e integrada por las autoridades de la Federación y de las Entidades Federativas competentes, por lo que cualquier información que se visualice, puede ser con la autoridad de origen.

## FICHA DE BÚSQUEDA DE PERSONA DESAPARECIDA

**NATALIA GARCIA AGUILAR**
**Folio Único de Identificación**
**FI26-1F44CCADF-1F9E-4568-B6FA-1C1783893E02**

**Edad al momento de la desaparición:** 24 **Edad Actual:** 24
**Lugar de nacimiento:** MICHOACAN
**Sexo:** MUJER **Genero:** FEMENINO
**Nacionalidad:** MEXICANA **¿Habla español?:** SI
**Idioma o lengua indígena:** SIN DATO **Discapacidad:** NO
**Fecha de hechos:** 05/07/2026 **Hora de hechos:** 20:00 **Fecha de percato:** 08/07/2026 **Hora de percato:** 00:00
**Lugar de los hechos:** ESTADO: MICHOACAN , MUNICIPIO: LÁZARO CÁRDENAS
**Carpeta de investigación** FRLC/32416/2026

## DATOS

| | |
|---|---|
| Características físicas: | complexion: delgada, cara: cuadrado, color de la piel: moreno, cabello: negro largo liso, ojos: cafés pequeños, nariz: recta, boca: pequeña, labios: delgados, estatura: 160 cm, peso: 50kg |
| Señas particulares: | cicatriz en la ceja izquierda, tatuaje en el muslo de la pierna derecha con la figura de un atrapa sueños y una calavera, tatuaje en la espalda con la figura de un atrapa sueños, tatuaje en el gluteo izquierdo con la figura de una boca sacando la lengua |
| Prendas de vestir: | tenis color: blanco, vestido color: gris |
| Autoridades Competentes: | FISCALÍA GENERAL DEL ESTADO DE MICHOACÁN. |

**Si tienes información que ayude a la localización de alguna Persona Desaparecida o No Localizada, comunicate desde México al número telefónico 800 028 7783 o WhatsApp 55 1309 9024 y proporciona toda la información que tengas.**

Gobierno de México | Gobernación Secretaría de Gobernación | CNB Comisión Nacional de Búsqueda

# ALERTA NACIONAL



## FICHA DE BÚSQUEDA DE PERSONA DESAPARECIDA

**OSCAR EDUARDO RIVERA LEON**
**Folio Único de Identificación**
**FI26-18FEC495F-3CA5-41E0-975E-FDE32A50349B**

**Edad al momento de la desaparición:** 19 **Edad Actual:** 19
**Lugar de nacimiento:** JALISCO
**Sexo:** HOMBRE **Genero:** MASCULINO
**Nacionalidad:** MEXICANA **¿Habla español?:** SI
**Idioma o lengua indígena:** SIN DATO **Discapacidad:** NO
**Fecha de hechos:** 13/08/2026 **Hora de hechos:** 18:30 **Fecha de percato:** 13/08/2026 **Hora de percato:** 18:30
**Lugar de los hechos:** ESTADO: MICHOACAN , MUNICIPIO: JACONA
**Carpeta de investigación** FRZA/34953/2026

### DATOS

| | |
|---|---|
| Características físicas: | complexion: robusta, cara: ovalado, color de la piel: blanco, cabello: castaño oscuro largo liso, ojos: verdes medianos, estatura: 165 cm, peso: 70kg |
| Señas particulares: | tatuaje en el cuello con la figura de una cruz |
| Prendas de vestir: | SIN DATO |
| Autoridades Competentes: | FISCALÍA GENERAL DEL ESTADO DE MICHOACÁN. |

ALERTA NACIONAL

La información que se visualiza de la persona desaparecida o no localizada, es recibida e integrada por las autoridades de la Federación y de las Entidades Federativas competentes, por lo que cualquier información que se visualice, puede ser con la autoridad de origen.

**Si tienes información que ayude a la localización de alguna Persona Desaparecida o No Localizada, comunicate desde México al número telefónico 800 028 7783 o WhatsApp 55 1309 9024 y proporciona toda la información que tengas.**

Gobierno de México | Gobernación Secretaría de Gobernación | CNB Comisión Nacional de Búsqueda

# ALERTA NACIONAL

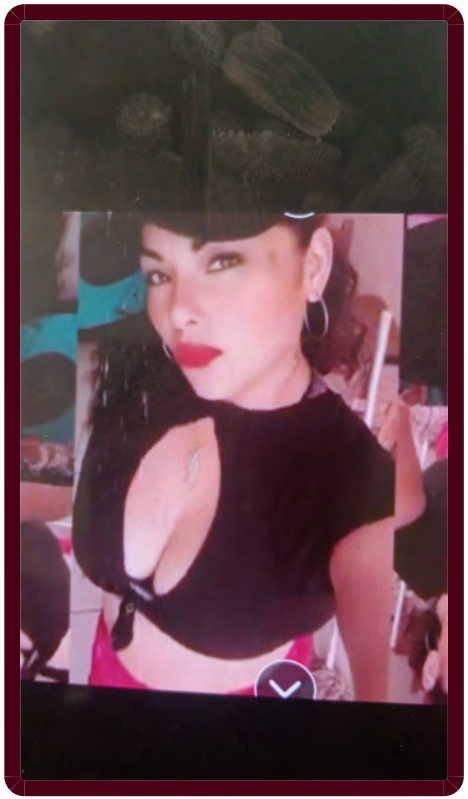

ALERTA NACIONAL

La información que se visualiza de la persona desaparecida o no localizada, es recibida e integrada por las autoridades de la Federación y de las Entidades Federativas competentes, por lo que cualquier información que se visualice, puede ser con la autoridad de origen.

## FICHA DE BÚSQUEDA DE PERSONA DESAPARECIDA

**PAULINA REYES PAREDES**
**Folio Único de Identificación**
**FI26-1BB76AF4A-D22D-4FB0-A298-7B7E336E46B6**

**Edad al momento de la desaparición:** 28 **Edad Actual:** 28
**Lugar de nacimiento:** TABASCO
**Sexo:** MUJER **Genero:** FEMENINO
**Nacionalidad:** MEXICANA **¿Habla español?:** SI
**Idioma o lengua indígena:** SIN DATO **Discapacidad:** NO
**Fecha de hechos:** 14/08/2026 **Hora de hechos:** 21:00 **Fecha de percato:** 15/08/2026 **Hora de percato:** 20:00
**Lugar de los hechos:** ESTADO: QUINTANA ROO , MUNICIPIO: SOLIDARIDAD
**Carpeta de investigación** FGE/QROO/SOL/08/6968/2026

| DATOS | |
|---|---|
| Características físicas: | complexion: delgada, color de la piel: blanco, estatura: 162 cm, peso: 85kg |
| Señas particulares: | tatuaje detras de la oreja derecha de una serpiente de colores y tatuaje en ambos brazos |
| Prendas de vestir: | SIN DATO |
| Autoridades Competentes: | FISCALÍA GENERAL DEL ESTADO DE QUINTA ROO. |

**Si tienes información que ayude a la localización de alguna Persona Desaparecida o No Localizada, comunicate desde México al número telefónico 800 028 7783 o WhatsApp 55 1309 9024 y proporciona toda la información que tengas.**

Gobierno de México | Gobernación Secretaría de Gobernación | CNB Comisión Nacional de Búsqueda

# ALERTA NACIONAL



ALERTA NACIONAL

La información que se visualiza de la persona desaparecida o no localizada, es recibida e integrada por las autoridades de la Federación y de las Entidades Federativas competentes, por lo que cualquier información que se visualice, puede ser con la autoridad de origen.

## FICHA DE BÚSQUEDA DE PERSONA DESAPARECIDA

**PLACIDA MARTINEZ CASTAÑEDA**
**Folio Único de Identificación**
**FI26-1E8AB1633-1654-4154-A659-FEDDDB87D203**

**Edad al momento de la desaparición:** 80 **Edad Actual:** 81
**Lugar de nacimiento:** OAXACA
**Sexo:** MUJER **Genero:** FEMENINO
**Nacionalidad:** MEXICANA **¿Habla español?:** SI
**Idioma o lengua indígena:** CASTELLANO **Discapacidad:** NO
**Fecha de hechos:** 20/10/2024 **Hora de hechos:** 12:50 **Fecha de percato:** 20/10/2024 **Hora de percato:** 13:00
**Lugar de los hechos:** ESTADO: CIUDAD DE MEXICO , MUNICIPIO: TLALPAN
**Carpeta de investigación** CI-E-FITLP/UAT-TLP-1/UI-1S/D/0007/10-2024

## DATOS

| | |
|---|---|
| Características físicas: | complexion: delgada, cara: redondo, color de la piel: moreno, cabello: castaño oscuro mediano lanoso, ojos: cafés medianos, nariz: desv. derecha, boca: pequeña, labios: delgados, estatura: 140 cm, peso: 50kg |
| Señas particulares: | mancha en mejilla derecha |
| Prendas de vestir: | sueter color: blanco |
| Autoridades Competentes: | FISCALÍA GENERAL DE JUSTICIA DE LA CIUDAD DE MÉXICO. |

**Si tienes información que ayude a la localización de alguna Persona Desaparecida o No Localizada, comunicate desde México al número telefónico 800 028 7783 o WhatsApp 55 1309 9024 y proporciona toda la información que tengas.**

Gobierno de México | Gobernación Secretaría de Gobernación | CNB Comisión Nacional de Búsqueda

# ALERTA NACIONAL



ALERTA NACIONAL

La información que se visualiza de la persona desaparecida o no localizada, es recibida e integrada por las autoridades de la Federación y de las Entidades Federativas competentes, por lo que cualquier información que se visualice, puede ser con la autoridad de origen.

## FICHA DE BÚSQUEDA DE PERSONA DESAPARECIDA

**ROSANA YAMILETH ANGELES SANCHEZ**
**Folio Único de Identificación**
**FI26-1D4DF4862-BB96-4517-96B1-D88B250EDD24**

**Edad al momento de la desaparición:** 15 **Edad Actual:** 15
**Lugar de nacimiento:** CIUDAD DE MEXICO
**Sexo:** MUJER **Genero:** FEMENINO
**Nacionalidad:** MEXICANA **¿Habla español?:** SI
**Idioma o lengua indígena:** SIN DATO **Discapacidad:** NO
**Fecha de hechos:** 18/08/2026 **Hora de hechos:** 12:00 **Fecha de percato:** 18/08/2026 **Hora de percato:** 12:00
**Lugar de los hechos:** ESTADO: CIUDAD DE MEXICO , MUNICIPIO: IZTAPALAPA
**Carpeta de investigación** CI-E-FDMDFDBP/C/UI-2 C/D/02155/08-2026

### DATOS

| | |
|---|---|
| Características físicas: | complexion: robusta, cara: ovalado, color de la piel: moreno, cabello: castaño oscuro largo liso, ojos: cafés pequeños, nariz: achatada, boca: pequeña, labios: medianos, estatura: 146 cm, peso: 70kg |
| Señas particulares: | cicatriz de cirugia por labio leporino, dedo indicie pequeño de nacimiento |
| Prendas de vestir: | SIN DATO |
| Autoridades Competentes: | FISCALÍA GENERAL DE JUSTICIA DE LA CIUDAD DE MÉXICO. |

**Si tienes información que ayude a la localización de alguna Persona Desaparecida o No Localizada, comunicate desde México al número telefónico 800 028 7783 o WhatsApp 55 1309 9024 y proporciona toda la información que tengas.**

Gobierno de México | Gobernación Secretaría de Gobernación | CNB Comisión Nacional de Búsqueda

# ALERTA NACIONAL



ALERTA NACIONAL

## FICHA DE BÚSQUEDA DE PERSONA DESAPARECIDA

**SILVESTRE COLLASO CERVANTES**
**Folio Único de Identificación**
**FI26-1F8BD60DC-D78C-41BA-BB0D-028535C22246**

**Edad al momento de la desaparición:** 41 **Edad Actual:** 41
**Lugar de nacimiento:** TAMAULIPAS
**Sexo:** HOMBRE **Genero:** FEMENINO
**Nacionalidad:** MEXICANA **¿Habla español?:** SI
**Idioma o lengua indígena:** SIN DATO **Discapacidad:** NO
**Fecha de hechos:** 18/08/2026 **Hora de hechos:** 13:00 **Fecha de percato:** 18/08/2026 **Hora de percato:** 13:00
**Lugar de los hechos:** ESTADO: TAMAULIPAS , MUNICIPIO: EL MANTE
**Carpeta de investigación** FGJT/FEIDDFP/VIC/UE1/00183/2026

### DATOS

| | |
|---|---|
| Características físicas: | complexion: delgada, cara: rectangular, color de la piel: trigueño, cabello: negro corto ondulado, ojos: cafés pequeños, nariz: recta, boca: mediana, labios: gruesos, estatura: 170 cm, peso: 58kg |
| Señas particulares: | tatuaje con forma de arbol y una tumba a la altura del antebrazo derecho, tatuaje de una estrella en el pecho, tatuaje con el nombre de zahira en la espalda alta, tatuaje de una caricatura en el abdomen, tatuaje en el pie izquierdo de la santa muerte |
| Prendas de vestir: | shorts color: cafe, zapatos color: cafe |
| Autoridades Competentes: | FISCALÍA GENERAL DE JUSTICIA DEL ESTADO DE TAMAULIPAS. |

La información que se visualiza de la persona desaparecida o no localizada, es recibida e integrada por las autoridades de la Federación y de las Entidades Federativas competentes, por lo que cualquier información que se visualice, puede ser con la autoridad de origen.

**Si tienes información que ayude a la localización de alguna Persona Desaparecida o No Localizada, comunicate desde México al número telefónico 800 028 7783 o WhatsApp 55 1309 9024 y proporciona toda la información que tengas.**

Gobierno de México | Gobernación Secretaría de Gobernación | CNB Comisión Nacional de Búsqueda

# ALERTA NACIONAL



## FICHA DE BÚSQUEDA DE PERSONA DESAPARECIDA

**VICENTE GUTIERREZ**
**Folio Único de Identificación**
**FI26-1418A33DA-1275-46D1-9230-741BF5CCC17E**

**Edad al momento de la desaparición:** 52 **Edad Actual:** 52
**Lugar de nacimiento:** NACIONALIDAD EXTRANJERA
**Sexo:** HOMBRE **Genero:** MASCULINO
**Nacionalidad:** MEXICANA **¿Habla español?:** SI
**Idioma o lengua indígena:** SIN DATO **Discapacidad:** NO
**Fecha de hechos:** 14/08/2026 **Hora de hechos:** 19:40 **Fecha de percato:** 14/08/2026 **Hora de percato:** 19:40
**Lugar de los hechos:** ESTADO: MICHOACAN , MUNICIPIO: COENEO
**Carpeta de investigación** FRZA/35505/2026

### DATOS

| | |
|---|---|
| Características físicas: | complexion: robusta, cara: redondo, color de la piel: moreno, cabello: negro corto liso, ojos: azules grandes, boca: grande, labios: medianos, estatura: 160 cm, peso: 140kg |
| Señas particulares: | cicatriz localizada en el hombro derecho |
| Prendas de vestir: | SIN DATO |
| Autoridades Competentes: | FISCALÍA GENERAL DEL ESTADO DE MICHOACÁN. |

ALERTA NACIONAL

La información que se visualiza de la persona desaparecida o no localizada, es recibida e integrada por las autoridades de la Federación y de las Entidades Federativas competentes, por lo que cualquier información que se visualice, puede ser con la autoridad de origen.

**Si tienes información que ayude a la localización de alguna Persona Desaparecida o No Localizada, comunicate desde México al número telefónico 800 028 7783 o WhatsApp 55 1309 9024 y proporciona toda la información que tengas.**

Gobierno de México | Gobernación Secretaría de Gobernación | CNB Comisión Nacional de Búsqueda

# ALERTA NACIONAL



ALERTA NACIONAL

La información que se visualiza de la persona desaparecida o no localizada, es recibida e integrada por las autoridades de la Federación y de las Entidades Federativas competentes, por lo que cualquier información que se visualice, puede ser con la autoridad de origen.

## FICHA DE BÚSQUEDA DE PERSONA DESAPARECIDA

**AMERICA LOREN CISNEROS IBAÑEZ**
**Folio Único de Identificación**
**FI26-1D5B7B8D6-64E9-46FE-86BA-3A9C0BE65287**

**Edad al momento de la desaparición:** 23 **Edad Actual:** 23
**Lugar de nacimiento:** PUEBLA
**Sexo:** MUJER **Genero:** FEMENINO
**Nacionalidad:** MEXICANA **¿Habla español?:** SI
**Idioma o lengua indígena:** SIN DATO **Discapacidad:** NO
**Fecha de hechos:** 09/08/2026 **Hora de hechos:** 11:00 **Fecha de percato:** 09/08/2026 **Hora de percato:** 11:00
**Lugar de los hechos:** ESTADO: TAMAULIPAS , MUNICIPIO: REYNOSA
**Carpeta de investigación** FGJT/FEIDDFP/REY/UE1/00288/2026

## DATOS

| | |
|---|---|
| Características físicas: | complexion: delgada, cara: ovalado, color de la piel: trigueño, cabello: castaño oscuro corto liso, ojos: miel medianos, nariz: recta, boca: mediana, labios: gruesos, estatura: 156 cm, peso: 66kg |
| Señas particulares: | cicatriz en la mano izquierda de aprox. 3 cm, tatuaje en el brazo izquierdo tiene el nombre de nataly de aprox. 3 cm, tatuaje en el dedo indice tiene la imagen de una nota musical de aprox. 2 cm,, tatuaje en la pierna izquierda tiene la imagen de un mono animado de aprox. 7 cm, brackets en la parte de arriba, lunar en el ojo derecho color cafe claro de aprox. 1 cm, fractura en ambas piernas |
| Prendas de vestir: | SIN DATO |
| Autoridades Competentes: | FISCALÍA GENERAL DE JUSTICIA DEL ESTADO DE TAMAULIPAS. |

**Si tienes información que ayude a la localización de alguna Persona Desaparecida o No Localizada, comunicate desde México al número telefónico 800 028 7783 o WhatsApp 55 1309 9024 y proporciona toda la información que tengas.**

Gobierno de México | Gobernación Secretaría de Gobernación | CNB Comisión Nacional de Búsqueda

# ALERTA NACIONAL



ALERTA NACIONAL

La información que se visualiza de la persona desaparecida o no localizada, es recibida e integrada por las autoridades de la Federación y de las Entidades Federativas competentes, por lo que cualquier información que se visualice, puede ser con la autoridad de origen.

## FICHA DE BÚSQUEDA DE PERSONA DESAPARECIDA

**CYNTHIA FRANCISCO ORDONEZ**
**Folio Único de Identificación**
**FI26-10B63C6B9-105A-4897-87AA-7C146A577AEA**

**Edad al momento de la desaparición:** 15 **Edad Actual:** 15
**Lugar de nacimiento:** CIUDAD DE MEXICO
**Sexo:** MUJER **Genero:** FEMENINO
**Nacionalidad:** MEXICANA **¿Habla español?:** SI
**Idioma o lengua indígena:** CASTELLANO **Discapacidad:** NO
**Fecha de hechos:** 11/08/2026 **Hora de hechos:** 01:15 **Fecha de percato:** 11/08/2026 **Hora de percato:** 10:00
**Lugar de los hechos:** ESTADO: CIUDAD DE MEXICO , MUNICIPIO: TLALPAN
**Carpeta de investigación** CI-E-FDMDFDBP/C/UI-2/02088/08-2026

### DATOS

| | |
|---|---|
| Características físicas: | complexion: mediana, cara: redondo, color de la piel: blanco, ojos: no recuerda no recuerda, nariz: achatada, labios: no recuerda, estatura: 163 cm, peso: 70kg |
| Señas particulares: | acne en rostro, usa lentes |
| Prendas de vestir: | pants color: rosa, playera color: beige |
| Autoridades Competentes: | FISCALÍA GENERAL DE JUSTICIA DE LA CIUDAD DE MÉXICO. |

**Si tienes información que ayude a la localización de alguna Persona Desaparecida o No Localizada, comunicate desde México al número telefónico 800 028 7783 o WhatsApp 55 1309 9024 y proporciona toda la información que tengas.**

Gobierno de México | Gobernación Secretaría de Gobernación | CNB Comisión Nacional de Búsqueda

# ALERTA NACIONAL



## FICHA DE BÚSQUEDA DE PERSONA DESAPARECIDA

**CYNTHIA MENDOZA GUTIERREZ**
**Folio Único de Identificación**
**FI26-17B97A739-5A34-423B-87F0-D18C83870DFE**

**Edad al momento de la desaparición:** 26 **Edad Actual:** 26
**Lugar de nacimiento:** CIUDAD DE MEXICO
**Sexo:** MUJER **Genero:** FEMENINO
**Nacionalidad:** MEXICANA **¿Habla español?:** SI
**Idioma o lengua indígena:** SIN DATO **Discapacidad:** NO
**Fecha de hechos:** 31/07/2026 **Hora de hechos:** 18:00 **Fecha de percato:** 31/07/2026 **Hora de percato:** 18:00
**Lugar de los hechos:** ESTADO: CIUDAD DE MEXICO , MUNICIPIO: TLALPAN
**Carpeta de investigación** CI-E-FDMDFDBP/C/UI-1 C/D/02144/08-2026

### DATOS

| | |
|---|---|
| Características físicas: | complexion: delgada, cara: redondo, color de la piel: moreno, cabello: tinturado corto liso, ojos: cafés medianos, nariz: achatada, boca: pequeña, labios: gruesos, estatura: 150 cm, peso: 50kg |
| Señas particulares: | lunar en el cuello del lado izquierdo |
| Prendas de vestir: | SIN DATO |
| Autoridades Competentes: | FISCALÍA GENERAL DE JUSTICIA DE LA CIUDAD DE MÉXICO. |

ALERTA NACIONAL

La información que se visualiza de la persona desaparecida o no localizada, es recibida e integrada por las autoridades de la Federación y de las Entidades Federativas competentes, por lo que cualquier información que se visualice, puede ser con la autoridad de origen.

**Si tienes información que ayude a la localización de alguna Persona Desaparecida o No Localizada, comunicate desde México al número telefónico 800 028 7783 o WhatsApp 55 1309 9024 y proporciona toda la información que tengas.**

Gobierno de México | Gobernación Secretaría de Gobernación | CNB Comisión Nacional de Búsqueda

# ALERTA NACIONAL



ALERTA NACIONAL

La información que se visualiza de la persona desaparecida o no localizada, es recibida e integrada por las autoridades de la Federación y de las Entidades Federativas competentes, por lo que cualquier información que se visualice, puede ser con la autoridad de origen.

## FICHA DE BÚSQUEDA DE PERSONA DESAPARECIDA

**FRANCISCO BARRIGA RODRIGUEZ**
**Folio Único de Identificación**
**FI26-1A7A1698A-2A6D-44D9-BEF5-05BD4BA70F35**

**Edad al momento de la desaparición:** 23 **Edad Actual:** 23
**Lugar de nacimiento:** MICHOACAN
**Sexo:** HOMBRE **Genero:** MASCULINO
**Nacionalidad:** MEXICANA **¿Habla español?:** SI
**Idioma o lengua indígena:** SIN DATO **Discapacidad:** NO
**Fecha de hechos:** 17/08/2026 **Hora de hechos:** 22:30 **Fecha de percato:** 17/08/2026 **Hora de percato:** 22:30
**Lugar de los hechos:** ESTADO: MICHOACAN , MUNICIPIO: MORELIA
**Carpeta de investigación** FEPD/35508/2026

## DATOS

| | |
|---|---|
| Características físicas: | complexion: robusta, cara: ovalado, color de la piel: blanco, cabello: negro mediano liso, ojos: miel medianos, estatura: 174 cm, peso: 95kg |
| Señas particulares: | lunar de aproximadamente 3 cm, abultado, con vello, de color cafe obscuro en espalda del lado derecho; |
| Prendas de vestir: | SIN DATO |
| Autoridades Competentes: | FISCALÍA GENERAL DEL ESTADO DE MICHOACÁN. |

**Si tienes información que ayude a la localización de alguna Persona Desaparecida o No Localizada, comunicate desde México al número telefónico 800 028 7783 o WhatsApp 55 1309 9024 y proporciona toda la información que tengas.**

Gobierno de México | Gobernación Secretaría de Gobernación | CNB Comisión Nacional de Búsqueda

# ALERTA NACIONAL

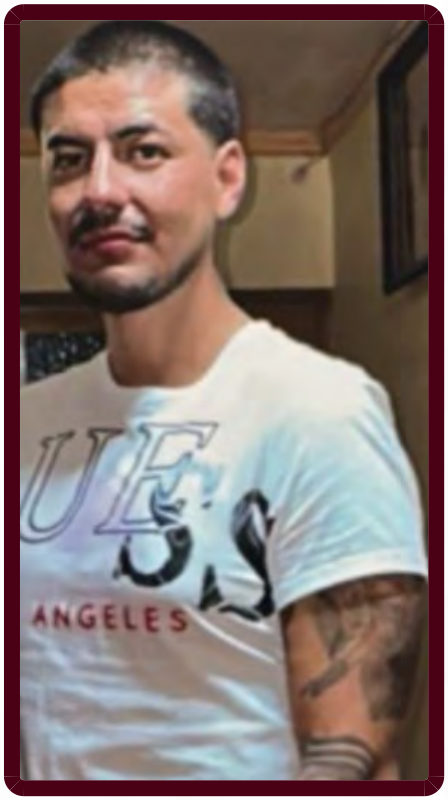


ALERTA NACIONAL

## FICHA DE BÚSQUEDA DE PERSONA DESAPARECIDA

**GUSTAVO ADRIAN MARTINEZ ROMERO**
**Folio Único de Identificación**
**FI26-1CEBDC53D-DC07-4925-86BA-7577CF240A3F**

**Edad al momento de la desaparición:** 27 **Edad Actual:** 27
**Lugar de nacimiento:** JALISCO
**Sexo:** HOMBRE **Genero:** MASCULINO
**Nacionalidad:** MEXICANA **¿Habla español?:** SI
**Idioma o lengua indígena:** SIN DATO **Discapacidad:** NO
**Fecha de hechos:** 12/05/2026 **Hora de hechos:** 16:00 **Fecha de percato:** 12/05/2026 **Hora de percato:** 16:00
**Lugar de los hechos:** ESTADO: JALISCO , MUNICIPIO: ZAPOPAN
**Carpeta de investigación** 34829/2026

### DATOS

| | |
|---|---|
| Características físicas: | complexion: mediana, cara: ovalado, color de la piel: moreno, cabello: negro corto liso, ojos: cafés medianos, nariz: recta, boca: mediana, labios: medianos, estatura: 175 cm, peso: 94kg |
| Señas particulares: | cicatriz en la rodilla derecha, lunar sobre el labio superior, cicatriz en la barbilla, en el brazo derecho desde la muñeca hasta el codo tiene tres calaveras y la santa muerte, en el brazo izquierdo la imagen de una catrina desde el codo hasta la muñeca, la imagen de un espartano en el pecho lado derecho, la imagen de un buho y una rosa en el lado izquierdo del cuello |
| Prendas de vestir: | pantalón color: azul, playera color: negro, tenis color: negro |
| Autoridades Competentes: | FISCALÍA GENERAL DEL ESTADO DE JALISCO. |

La información que se visualiza de la persona desaparecida o no localizada, es recibida e integrada por las autoridades de la Federación y de las Entidades Federativas competentes, por lo que cualquier información que se visualice, puede ser con la autoridad de origen.

**Si tienes información que ayude a la localización de alguna Persona Desaparecida o No Localizada, comunicate desde México al número telefónico 800 028 7783 o WhatsApp 55 1309 9024 y proporciona toda la información que tengas.**

Gobierno de México | Gobernación Secretaría de Gobernación | CNB Comisión Nacional de Búsqueda

# ALERTA NACIONAL



## FICHA DE BÚSQUEDA DE PERSONA DESAPARECIDA

**HECTOR EMILIO ANGULO IBARRA**
**Folio Único de Identificación**
**FI26-1CD6404C7-16EE-4D8B-845F-10042D2B1FAD**

**Edad al momento de la desaparición:** 49 **Edad Actual:** 49
**Lugar de nacimiento:** TAMAULIPAS
**Sexo:** HOMBRE **Genero:** MASCULINO
**Nacionalidad:** MEXICANA **¿Habla español?:** SIN DATO
**Idioma o lengua indígena:** SIN DATO **Discapacidad:** NO
**Fecha de hechos:** 17/08/2026 **Hora de hechos:** 10:00 **Fecha de percato:** 17/08/2026 **Hora de percato:** 10:00
**Lugar de los hechos:** ESTADO: TAMAULIPAS , MUNICIPIO: REYNOSA
**Carpeta de investigación** FGJT/FEIDDFP/REY/UE1/00285/2026

| DATOS | |
|---|---|
| Características físicas: | complexion: robusta, cara: rectangular, color de la piel: blanco, cabello: castaño oscuro corto liso, ojos: cafés pequeños, nariz: recta, boca: pequeña, labios: delgados, estatura: 180 cm, peso: 80kg |
| Señas particulares: | cicatriz en el pie derecho de aprox. 3 cm, por ciruga, en el pie derecho tiene placas y 6 clavos, estrias alrededor del ombligo |
| Prendas de vestir: | calcetin color: blanco, camisa color: guinda, shorts color: azul, tenis color: gris |
| Autoridades Competentes: | FISCALÍA GENERAL DE JUSTICIA DEL ESTADO DE TAMAULIPAS. |

ALERTA NACIONAL

La información que se visualiza de la persona desaparecida o no localizada, es recibida e integrada por las autoridades de la Federación y de las Entidades Federativas competentes, por lo que cualquier información que se visualice, puede ser con la autoridad de origen.

**Si tienes información que ayude a la localización de alguna Persona Desaparecida o No Localizada, comunicate desde México al número telefónico 800 028 7783 o WhatsApp 55 1309 9024 y proporciona toda la información que tengas.**

Gobierno de México | Gobernación Secretaría de Gobernación | CNB Comisión Nacional de Búsqueda

# ALERTA NACIONAL



ALERTA NACIONAL

La información que se visualiza de la persona desaparecida o no localizada, es recibida e integrada por las autoridades de la Federación y de las Entidades Federativas competentes, por lo que cualquier información que se visualice, puede ser con la autoridad de origen.

## FICHA DE BÚSQUEDA DE PERSONA DESAPARECIDA

**HILDA FABIOLA ZIMBRON ZAMUDIO**
**Folio Único de Identificación**
**FI26-1EF933E3A-913F-46E7-90A9-A9EE3E6F4BDD**

**Edad al momento de la desaparición:** 33 **Edad Actual:** 33
**Lugar de nacimiento:** MICHOACAN
**Sexo:** MUJER **Genero:** FEMENINO
**Nacionalidad:** MEXICANA **¿Habla español?:** SI
**Idioma o lengua indígena:** SIN DATO **Discapacidad:** NO
**Fecha de hechos:** 25/05/2026 **Hora de hechos:** 17:00 **Fecha de percato:** 25/05/2026 **Hora de percato:** 17:00
**Lugar de los hechos:** ESTADO: MICHOACAN , MUNICIPIO: MORELIA
**Carpeta de investigación** FEPD/35643/2026

| DATOS | |
|---|---|
| Características físicas: | complexion: mediana, cara: ovalado, color de la piel: moreno, cabello: tinturado mediano ondulado, ojos: cafés medianos, estatura: 155 cm, peso: 50kg |
| Señas particulares: | tatuaje en pecho del lado izquierdo con el diseño de una rosa a tinta de colores, tatuaje a colores en la espalda con diseño de flores, tatuajes en ambas piernas, tatuajes en ambos brazos |
| Prendas de vestir: | pantalón color: azul marino, sudadera color: negro, tenis color: gris |
| Autoridades Competentes: | FISCALÍA GENERAL DEL ESTADO DE MICHOACÁN. |

**Si tienes información que ayude a la localización de alguna Persona Desaparecida o No Localizada, comunicate desde México al número telefónico 800 028 7783 o WhatsApp 55 1309 9024 y proporciona toda la información que tengas.**

Gobierno de México | Gobernación Secretaría de Gobernación | CNB Comisión Nacional de Búsqueda

# ALERTA NACIONAL

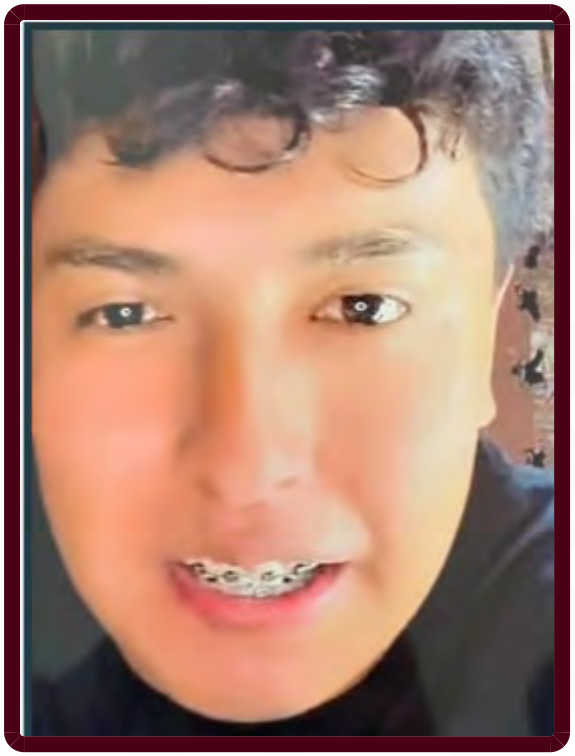

## FICHA DE BÚSQUEDA DE PERSONA DESAPARECIDA

**JESUS FERNANDO GARIBAY MONDRAGON**
**Folio Único de Identificación**
**FI26-11DAD75CA-697C-44C3-86DF-EE728B08976D**

**Edad al momento de la desaparición:** 23 **Edad Actual:** 23
**Lugar de nacimiento:** MICHOACAN
**Sexo:** HOMBRE **Genero:** MASCULINO
**Nacionalidad:** MEXICANA **¿Habla español?:** SI
**Idioma o lengua indígena:** SIN DATO **Discapacidad:** NO
**Fecha de hechos:** 11/08/2026 **Hora de hechos:** 15:00 **Fecha de percato:** 11/08/2026 **Hora de percato:** 15:00
**Lugar de los hechos:** ESTADO: MICHOACAN , MUNICIPIO: ZAMORA
**Carpeta de investigación** FRZA/34767/2026

| DATOS | |
|---|---|
| Características físicas: | complexion: delgada, cara: ovalado, color de la piel: moreno, cabello: negro mediano ondulado, ojos: cafés no recuerda, estatura: 172 cm, peso: 74kg |
| Señas particulares: | tatuaje en el antebrazo derecho con la figura de un san judas tadeo |
| Prendas de vestir: | SIN DATO |
| Autoridades Competentes: | FISCALÍA GENERAL DEL ESTADO DE MICHOACÁN. |

ALERTA NACIONAL

La información que se visualiza de la persona desaparecida o no localizada, es recibida e integrada por las autoridades de la Federación y de las Entidades Federativas competentes, por lo que cualquier información que se visualice, puede ser con la autoridad de origen.

**Si tienes información que ayude a la localización de alguna Persona Desaparecida o No Localizada, comunicate desde México al número telefónico 800 028 7783 o WhatsApp 55 1309 9024 y proporciona toda la información que tengas.**

Gobierno de México | Gobernación Secretaría de Gobernación | CNB Comisión Nacional de Búsqueda

# ALERTA NACIONAL



ALERTA NACIONAL

La información que se visualiza de la persona desaparecida o no localizada, es recibida e integrada por las autoridades de la Federación y de las Entidades Federativas competentes, por lo que cualquier información que se visualice, puede ser con la autoridad de origen.

## FICHA DE BÚSQUEDA DE PERSONA DESAPARECIDA

**JOSE ALFREDO ROJAS CUETO**
**Folio Único de Identificación**
**FI26-142695D2E-B53B-4561-80D2-A4BB33ECD973**

**Edad al momento de la desaparición:** 40 **Edad Actual:** 40
**Lugar de nacimiento:** VERACRUZ
**Sexo:** HOMBRE **Genero:** MASCULINO
**Nacionalidad:** MEXICANA **¿Habla español?:** SI
**Idioma o lengua indígena:** SIN DATO **Discapacidad:** NO
**Fecha de hechos:** 19/06/2026 **Hora de hechos:** 08:00 **Fecha de percato:** 19/06/2026 **Hora de percato:** 08:00
**Lugar de los hechos:** ESTADO: VERACRUZ , MUNICIPIO: YANGA
**Carpeta de investigación** CRB/FIM/FEADPD/093/2026

### DATOS

| | |
|---|---|
| Características físicas: | complexion: delgada, cara: redondo, color de la piel: blanco, cabello: negro corto crespo, ojos: cafés grandes, nariz: alomada, boca: grande, labios: gruesos, estatura: 170 cm, peso: 70kg |
| Señas particulares: | protesis dental en la parte superior (4 dientes frontales). |
| Prendas de vestir: | SIN DATO |
| Autoridades Competentes: | FISCALÍA GENERAL DEL ESTADO DE VERACRUZ DE IGNACIO DE LA LLAVE. |

**Si tienes información que ayude a la localización de alguna Persona Desaparecida o No Localizada, comunicate desde México al número telefónico 800 028 7783 o WhatsApp 55 1309 9024 y proporciona toda la información que tengas.**

Gobierno de México | Gobernación Secretaría de Gobernación | CNB Comisión Nacional de Búsqueda

# ALERTA NACIONAL



ALERTA NACIONAL

La información que se visualiza de la persona desaparecida o no localizada, es recibida e integrada por las autoridades de la Federación y de las Entidades Federativas competentes, por lo que cualquier información que se visualice, puede ser con la autoridad de origen.

## FICHA DE BÚSQUEDA DE PERSONA DESAPARECIDA

**JOSE ARMANDO CHAVEZ CORTEZ**
**Folio Único de Identificación**
**FI26-159243E43-099B-4B67-A98F-1E52D8868614**

**Edad al momento de la desaparición:** 28 **Edad Actual:** 28
**Lugar de nacimiento:** QUERETARO
**Sexo:** HOMBRE **Genero:** MASCULINO
**Nacionalidad:** MEXICANA **¿Habla español?:** SI
**Idioma o lengua indígena:** SIN DATO **Discapacidad:** NO
**Fecha de hechos:** 24/05/2026 **Hora de hechos:** 08:00 **Fecha de percato:** 24/05/2026 **Hora de percato:** 08:00
**Lugar de los hechos:** ESTADO: QUERETARO , MUNICIPIO: TEQUISQUIAPAN
**Carpeta de investigación** CI/SJR/3840/2026

### DATOS

| | |
|---|---|
| Características físicas: | complexion: delgada, cara: ovalado, color de la piel: moreno, cabello: negro corto liso, ojos: negros medianos, boca: mediana, labios: delgados, estatura: 160 cm, peso: 80kg |
| Señas particulares: | tatuajes en el area de pecho |
| Prendas de vestir: | SIN DATO |
| Autoridades Competentes: | FISCALÍA GENERAL DEL ESTADO QUERÉTARO. |

**Si tienes información que ayude a la localización de alguna Persona Desaparecida o No Localizada, comunicate desde México al número telefónico 800 028 7783 o WhatsApp 55 1309 9024 y proporciona toda la información que tengas.**

Gobierno de México | Gobernación Secretaría de Gobernación | CNB Comisión Nacional de Búsqueda

# ALERTA NACIONAL



ALERTA NACIONAL

La información que se visualiza de la persona desaparecida o no localizada, es recibida e integrada por las autoridades de la Federación y de las Entidades Federativas competentes, por lo que cualquier información que se visualice, puede ser con la autoridad de origen.

## FICHA DE BÚSQUEDA DE PERSONA DESAPARECIDA

**JUAN DIEGO RAMIREZ SEGURA**
**Folio Único de Identificación**
**FI26-15D064BAA-C169-4B34-B5A5-3E9F77B7B646**

**Edad al momento de la desaparición:** 28 **Edad Actual:** 28
**Lugar de nacimiento:** MICHOACAN
**Sexo:** HOMBRE **Genero:** MASCULINO
**Nacionalidad:** MEXICANA **¿Habla español?:** SI
**Idioma o lengua indígena:** SIN DATO **Discapacidad:** NO
**Fecha de hechos:** 14/08/2026 **Hora de hechos:** 16:00 **Fecha de percato:** 14/08/2026 **Hora de percato:** 16:00
**Lugar de los hechos:** ESTADO: MICHOACAN , MUNICIPIO: SAHUAYO
**Carpeta de investigación** FRJI/35522/2026

| DATOS | |
|---|---|
| Características físicas: | complexion: delgada, cara: ovalado, color de la piel: moreno, cabello: negro corto liso, ojos: cafés grandes, nariz: recta, boca: grande, labios: gruesos, estatura: 160 cm, peso: 80kg |
| Señas particulares: | ambas orejas perforadas |
| Prendas de vestir: | pantalón color: cafe, playera color: beige, tenis color: negro |
| Autoridades Competentes: | FISCALÍA GENERAL DEL ESTADO DE MICHOACÁN. |

**Si tienes información que ayude a la localización de alguna Persona Desaparecida o No Localizada, comunicate desde México al número telefónico 800 028 7783 o WhatsApp 55 1309 9024 y proporciona toda la información que tengas.**

Gobierno de México | Gobernación Secretaría de Gobernación | CNB Comisión Nacional de Búsqueda

# ALERTA NACIONAL



## FICHA DE BÚSQUEDA DE PERSONA DESAPARECIDA

**LUIS BENITES VERA**
**Folio Único de Identificación**
**FI26-1678EFE7C-87F4-482F-BCAA-36779D17725A**

**Edad al momento de la desaparición:** 37 **Edad Actual:** 37
**Lugar de nacimiento:** VERACRUZ
**Sexo:** HOMBRE **Genero:** MASCULINO
**Nacionalidad:** MEXICANA **¿Habla español?:** SI
**Idioma o lengua indígena:** SIN DATO **Discapacidad:** NO
**Fecha de hechos:** 05/08/2026 **Hora de hechos:** 11:30 **Fecha de percato:** 05/08/2026 **Hora de percato:** 11:30
**Lugar de los hechos:** ESTADO: VERACRUZ , MUNICIPIO: MEDELLÍN
**Carpeta de investigación** VER/FIM/FEADPD/177/2026

### DATOS

| | |
|---|---|
| Características físicas: | complexion: delgada, cara: ovalado, color de la piel: trigueño, cabello: castaño claro corto crespo, ojos: cafés medianos, nariz: recta, boca: mediana, labios: delgados, estatura: 175 cm, peso: 70kg |
| Señas particulares: | -cicatriz en el pomulo derecho, cerca del ojo, de aprox. 2cm |
| Prendas de vestir: | SIN DATO |
| Autoridades Competentes: | FISCALÍA GENERAL DEL ESTADO DE VERACRUZ DE IGNACIO DE LA LLAVE. |

ALERTA NACIONAL

La información que se visualiza de la persona desaparecida o no localizada, es recibida e integrada por las autoridades de la Federación y de las Entidades Federativas competentes, por lo que cualquier información que se visualice, puede ser con la autoridad de origen.

**Si tienes información que ayude a la localización de alguna Persona Desaparecida o No Localizada, comunicate desde México al número telefónico 800 028 7783 o WhatsApp 55 1309 9024 y proporciona toda la información que tengas.**

Gobierno de México | Gobernación Secretaría de Gobernación | CNB Comisión Nacional de Búsqueda

# ALERTA NACIONAL



## FICHA DE BÚSQUEDA DE PERSONA DESAPARECIDA

**ODNIEL LOPEZ ROA**
**Folio Único de Identificación**
**FI26-1995C4F4A-472D-4C38-BE28-42D7392D9C73**

**Edad al momento de la desaparición:** 25 **Edad Actual:** 25
**Lugar de nacimiento:** VERACRUZ
**Sexo:** HOMBRE **Genero:** MASCULINO
**Nacionalidad:** MEXICANA **¿Habla español?:** SI
**Idioma o lengua indígena:** SIN DATO **Discapacidad:** NO
**Fecha de hechos:** 15/07/2026 **Hora de hechos:** 21:00 **Fecha de percato:** 15/07/2026 **Hora de percato:** 22:00
**Lugar de los hechos:** ESTADO: VERACRUZ , MUNICIPIO: PASO DE OVEJAS
**Carpeta de investigación** VER/FIM/FEADPD/182/2026

## DATOS

| | |
|---|---|
| Características físicas: | complexion: delgada, cara: cuadrado, color de la piel: trigueño, cabello: castaño oscuro corto crespo, nariz: recta, boca: mediana, labios: delgados, estatura: 175 cm, peso: 70kg |
| Señas particulares: | tatuaje en la cabeza lado izquierdo con el nombre de osniel en letra tipo graffiti, tinta negra, mid. aprox 15cm. |
| Prendas de vestir: | SIN DATO |
| Autoridades Competentes: | FISCALÍA GENERAL DEL ESTADO DE VERACRUZ DE IGNACIO DE LA LLAVE. |

ALERTA NACIONAL

La información que se visualiza de la persona desaparecida o no localizada, es recibida e integrada por las autoridades de la Federación y de las Entidades Federativas competentes, por lo que cualquier información que se visualice, puede ser con la autoridad de origen.

**Si tienes información que ayude a la localización de alguna Persona Desaparecida o No Localizada, comunicate desde México al número telefónico 800 028 7783 o WhatsApp 55 1309 9024 y proporciona toda la información que tengas.**

Gobierno de México | Gobernación Secretaría de Gobernación | CNB Comisión Nacional de Búsqueda

# ALERTA NACIONAL



ALERTA NACIONAL

La información que se visualiza de la persona desaparecida o no localizada, es recibida e integrada por las autoridades de la Federación y de las Entidades Federativas competentes, por lo que cualquier información que se visualice, puede ser con la autoridad de origen.

## FICHA DE BÚSQUEDA DE PERSONA DESAPARECIDA

**SALVADOR MEJIA CRISANTOS**
**Folio Único de Identificación**
**FI26-1DE29D329-D645-4EBD-9BE1-9C7436900D9B**

**Edad al momento de la desaparición:** 69 **Edad Actual:** 69
**Lugar de nacimiento:** MICHOACAN
**Sexo:** HOMBRE **Genero:** MASCULINO
**Nacionalidad:** MEXICANA **¿Habla español?:** SI
**Idioma o lengua indígena:** SIN DATO **Discapacidad:** NO
**Fecha de hechos:** 11/08/2026 **Hora de hechos:** 13:00 **Fecha de percato:** 11/08/2026 **Hora de percato:** 13:00
**Lugar de los hechos:** ESTADO: MICHOACAN , MUNICIPIO: ZAMORA
**Carpeta de investigación** FRZA/34767/2026

### DATOS

| | |
|---|---|
| Características físicas: | complexion: delgada, cara: ovalado, color de la piel: negro, cabello: entrecano corto liso, ojos: cafés medianos, nariz: recta, boca: grande, labios: delgados, estatura: 169 cm, peso: 57kg |
| Señas particulares: | cicatriz localizada en la parte trasera de la cabeza |
| Prendas de vestir: | SIN DATO |
| Autoridades Competentes: | FISCALÍA GENERAL DEL ESTADO DE MICHOACÁN. |

**Si tienes información que ayude a la localización de alguna Persona Desaparecida o No Localizada, comunicate desde México al número telefónico 800 028 7783 o WhatsApp 55 1309 9024 y proporciona toda la información que tengas.**

Gobierno de México | Gobernación Secretaría de Gobernación | CNB Comisión Nacional de Búsqueda

# ALERTA NACIONAL



ALERTA NACIONAL

La información que se visualiza de la persona desaparecida o no localizada, es recibida e integrada por las autoridades de la Federación y de las Entidades Federativas competentes, por lo que cualquier información que se visualice, puede ser con la autoridad de origen.

## FICHA DE BÚSQUEDA DE PERSONA DESAPARECIDA

**SANTIAGO MARTINEZ CRISTOBAL**
**Folio Único de Identificación**
**FI26-125021031-EC41-4A18-9E6E-1FEC3708DA35**

**Edad al momento de la desaparición:** 34 **Edad Actual:** 34
**Lugar de nacimiento:** VERACRUZ
**Sexo:** HOMBRE **Genero:** MASCULINO
**Nacionalidad:** MEXICANA **¿Habla español?:** SI
**Idioma o lengua indígena:** SIN DATO **Discapacidad:** NO
**Fecha de hechos:** 31/07/2026 **Hora de hechos:** 18:00 **Fecha de percato:** 31/07/2026 **Hora de percato:** 18:00
**Lugar de los hechos:** ESTADO: TAMAULIPAS , MUNICIPIO: REYNOSA
**Carpeta de investigación** FGJT/FEIDDFP/REY/UE1/00284/2026

## DATOS

| | |
|---|---|
| Características físicas: | complexion: robusta, cara: ovalado, color de la piel: blanco, cabello: castaño oscuro corto liso, ojos: cafés pequeños, nariz: recta, boca: pequeña, labios: medianos, estatura: 170 cm, peso: 85kg |
| Señas particulares: | cicatrices en la frente, en la ceja y en la boca, estrias en los brazos |
| Prendas de vestir: | SIN DATO |
| Autoridades Competentes: | FISCALÍA GENERAL DE JUSTICIA DEL ESTADO DE TAMAULIPAS. |

**Si tienes información que ayude a la localización de alguna Persona Desaparecida o No Localizada, comunicate desde México al número telefónico 800 028 7783 o WhatsApp 55 1309 9024 y proporciona toda la información que tengas.**

Gobierno de México | Gobernación Secretaría de Gobernación | CNB Comisión Nacional de Búsqueda

# ALERTA NACIONAL



## FICHA DE BÚSQUEDA DE PERSONA DESAPARECIDA

**VICTORIA JERONIMO MARTINEZ**
**Folio Único de Identificación**
**FI26-16FDEF3A2-036D-44E0-AA2A-F37B5CB6E2EC**

**Edad al momento de la desaparición:** 49 **Edad Actual:** 49
**Lugar de nacimiento:** VERACRUZ
**Sexo:** MUJER **Genero:** FEMENINO
**Nacionalidad:** MEXICANA **¿Habla español?:** SI
**Idioma o lengua indígena:** SIN DATO **Discapacidad:** SI
**Fecha de hechos:** 18/08/2026 **Hora de hechos:** 19:58 **Fecha de percato:** 18/08/2026 **Hora de percato:** 19:58
**Lugar de los hechos:** ESTADO: VERACRUZ , MUNICIPIO: XALAPA
**Carpeta de investigación** XAL/FIM/FEADPD/193/2026

## DATOS

| | |
|---|---|
| Características físicas: | complexion: mediana, cara: ovalado, color de la piel: moreno, cabello: rubio corto liso, ojos: cafés pequeños, nariz: recta, boca: pequeña, labios: delgados, estatura: 158 cm, peso: 55kg |
| Señas particulares: | tatuaje en el lado izquierdo de la espalda de una mariposa de aprox 10 cm de color negro |
| Prendas de vestir: | blusa, pantiblusa, bluson color: negro, pantalón color: azul |
| Autoridades Competentes: | FISCALÍA GENERAL DEL ESTADO DE VERACRUZ DE IGNACIO DE LA LLAVE. |

ALERTA NACIONAL

La información que se visualiza de la persona desaparecida o no localizada, es recibida e integrada por las autoridades de la Federación y de las Entidades Federativas competentes, por lo que cualquier información que se visualice, puede ser con la autoridad de origen.

**Si tienes información que ayude a la localización de alguna Persona Desaparecida o No Localizada, comunicate desde México al número telefónico 800 028 7783 o WhatsApp 55 1309 9024 y proporciona toda la información que tengas.**

Gobierno de México | Gobernación Secretaría de Gobernación | CNB Comisión Nacional de Búsqueda

# ALERTA NACIONAL



ALERTA NACIONAL

La información que se visualiza de la persona desaparecida o no localizada, es recibida e integrada por las autoridades de la Federación y de las Entidades Federativas competentes, por lo que cualquier información que se visualice, puede ser con la autoridad de origen.

## FICHA DE BÚSQUEDA DE PERSONA DESAPARECIDA

**ABRAHAM OLEGARIO SALTO TINOCO**
**Folio Único de Identificación**
**FI26-10DB42253-5C4F-421E-8A34-7DCA26FDF137**

**Edad al momento de la desaparición:** 27 **Edad Actual:** 27
**Lugar de nacimiento:** MICHOACAN
**Sexo:** HOMBRE **Genero:** MASCULINO
**Nacionalidad:** MEXICANA **¿Habla español?:** SI
**Idioma o lengua indígena:** SIN DATO **Discapacidad:** NO
**Fecha de hechos:** 15/08/2026 **Hora de hechos:** 17:30 **Fecha de percato:** 15/08/2026 **Hora de percato:** 17:30
**Lugar de los hechos:** ESTADO: MICHOACAN , MUNICIPIO: SALVADOR ESCALANTE
**Carpeta de investigación** FEPD/35350/2026

## DATOS

| | |
|---|---|
| Características físicas: | complexion: delgada, color de la piel: moreno, cabello: negro rapado liso, ojos: cafés pequeños, estatura: 165 cm, peso: 65kg |
| Señas particulares: | cicatriz en la cara a la altura de la frente de aproximadamente 4cm, cicatriz en antebrazo derecho de aproximadamente 10 cm, tatuaje en el pecho con la imagen san judas tadeo, tatuajes en cuello de lado posterior con la forma de unas alas, tatuaje en antebrazo izquierdo con la letra h, una leyenda y unas manos entrecruzadas |
| Prendas de vestir: | botas color: negro, camisa color: blanco/negro, pantalón color: cafe, sudadera color: negro/blanco |
| Autoridades Competentes: | FISCALÍA GENERAL DEL ESTADO DE MICHOACÁN. |

**Si tienes información que ayude a la localización de alguna Persona Desaparecida o No Localizada, comunicate desde México al número telefónico 800 028 7783 o WhatsApp 55 1309 9024 y proporciona toda la información que tengas.**

Gobierno de México | Gobernación Secretaría de Gobernación | CNB Comisión Nacional de Búsqueda

# ALERTA NACIONAL



## FICHA DE BÚSQUEDA DE PERSONA DESAPARECIDA

**ARMANDO ANGEL ZAVALA JARAMILLO**
**Folio Único de Identificación**
**FI26-15A21CE35-0AF1-4E17-8E1A-E1A6CC8478F1**

**Edad al momento de la desaparición:** 41 **Edad Actual:** 41
**Lugar de nacimiento:** MICHOACAN
**Sexo:** HOMBRE **Genero:** MASCULINO
**Nacionalidad:** MEXICANA **¿Habla español?:** SI
**Idioma o lengua indígena:** SIN DATO **Discapacidad:** NO
**Fecha de hechos:** 25/05/2026 **Hora de hechos:** 01:00 **Fecha de percato:** 25/05/2026 **Hora de percato:** 01:00
**Lugar de los hechos:** ESTADO: MICHOACAN , MUNICIPIO: JOSÉ SIXTO VERDUZCO
**Carpeta de investigación** FEPD/35377/2026

### DATOS

| | |
|---|---|
| Características físicas: | complexion: robusta, cara: ovalado, color de la piel: moreno, cabello: negro corto crespo, ojos: cafés medianos, nariz: recta, boca: grande, labios: medianos, estatura: 175 cm, peso: 85kg |
| Señas particulares: | perforacion en la oreja izquierda |
| Prendas de vestir: | SIN DATO |
| Autoridades Competentes: | FISCALÍA GENERAL DEL ESTADO DE MICHOACÁN. |

ALERTA NACIONAL

La información que se visualiza de la persona desaparecida o no localizada, es recibida e integrada por las autoridades de la Federación y de las Entidades Federativas competentes, por lo que cualquier información que se visualice, puede ser con la autoridad de origen.

**Si tienes información que ayude a la localización de alguna Persona Desaparecida o No Localizada, comunicate desde México al número telefónico 800 028 7783 o WhatsApp 55 1309 9024 y proporciona toda la información que tengas.**

Gobierno de México | Gobernación Secretaría de Gobernación | CNB Comisión Nacional de Búsqueda

# ALERTA NACIONAL



ALERTA NACIONAL

La información que se visualiza de la persona desaparecida o no localizada, es recibida e integrada por las autoridades de la Federación y de las Entidades Federativas competentes, por lo que cualquier información que se visualice, puede ser con la autoridad de origen.

## FICHA DE BÚSQUEDA DE PERSONA DESAPARECIDA

**AXEL TADEO OLIVARES RAMIREZ**
**Folio Único de Identificación**
**FI26-1347A91F5-B323-405B-A18A-CC7CE9483DAC**

**Edad al momento de la desaparición:** 7 **Edad Actual:** 7
**Lugar de nacimiento:** VERACRUZ
**Sexo:** HOMBRE **Genero:** MASCULINO
**Nacionalidad:** MEXICANA **¿Habla español?:** SI
**Idioma o lengua indígena:** SIN DATO **Discapacidad:** NO
**Fecha de hechos:** 16/07/2026 **Hora de hechos:** 17:00 **Fecha de percato:** 16/07/2026 **Hora de percato:** 17:00
**Lugar de los hechos:** ESTADO: VERACRUZ , MUNICIPIO: TLALTETELA
**Carpeta de investigación** XAL/FIM/FEADPD/190/2026

## DATOS

| | |
|---|---|
| Características físicas: | complexion: mediana, cara: redondo, color de la piel: moreno, cabello: castaño oscuro corto liso, ojos: cafés medianos, nariz: recta, boca: mediana, labios: delgados, estatura: 110 cm, peso: 40kg |
| Señas particulares: | lunar en la espalda |
| Prendas de vestir: | SIN DATO |
| Autoridades Competentes: | FISCALÍA GENERAL DEL ESTADO DE VERACRUZ DE IGNACIO DE LA LLAVE. |

**Si tienes información que ayude a la localización de alguna Persona Desaparecida o No Localizada, comunicate desde México al número telefónico 800 028 7783 o WhatsApp 55 1309 9024 y proporciona toda la información que tengas.**

Gobierno de México | Gobernación Secretaría de Gobernación | CNB Comisión Nacional de Búsqueda

# ALERTA NACIONAL

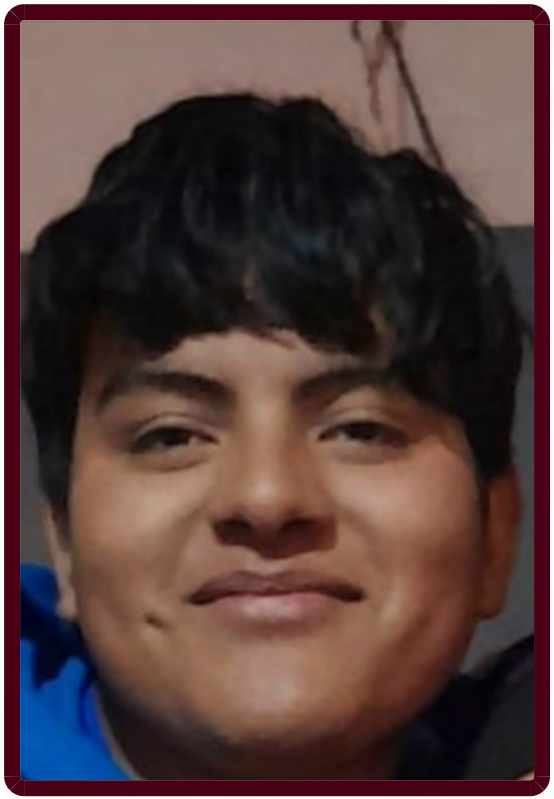

ALERTA NACIONAL

La información que se visualiza de la persona desaparecida o no localizada, es recibida e integrada por las autoridades de la Federación y de las Entidades Federativas competentes, por lo que cualquier información que se visualice, puede ser con la autoridad de origen.

## FICHA DE BÚSQUEDA DE PERSONA DESAPARECIDA

**CARLOS ALBERTO GOMEZ ALVAREZ**
**Folio Único de Identificación**
**FI26-123EA998C-6030-4F2A-9F4E-6AF6EC8A77EA**

**Edad al momento de la desaparición:** 18 **Edad Actual:** 19
**Lugar de nacimiento:** CHIAPAS
**Sexo:** HOMBRE **Genero:** MASCULINO
**Nacionalidad:** MEXICANA **¿Habla español?:** SI
**Idioma o lengua indígena:** SIN DATO **Discapacidad:** NO
**Fecha de hechos:** 04/04/2026 **Hora de hechos:** 12:00 **Fecha de percato:** 04/04/2026 **Hora de percato:** 12:00
**Lugar de los hechos:** ESTADO: TAMAULIPAS , MUNICIPIO: NUEVO LAREDO
**Carpeta de investigación** FGJT/FEIDDFP/NLD/UE1/00084/2026

### DATOS

| | |
|---|---|
| Características físicas: | complexion: delgada, cara: redondo, cabello: negro corto ondulado, ojos: negros pequeños, nariz: recta, boca: mediana, labios: medianos, estatura: 173 cm, peso: 70kg |
| Señas particulares: | NINGUNA |
| Prendas de vestir: | SIN DATO |
| Autoridades Competentes: | FISCALÍA GENERAL DE JUSTICIA DEL ESTADO DE TAMAULIPAS. |

**Si tienes información que ayude a la localización de alguna Persona Desaparecida o No Localizada, comunicate desde México al número telefónico 800 028 7783 o WhatsApp 55 1309 9024 y proporciona toda la información que tengas.**

Gobierno de México | Gobernación Secretaría de Gobernación | CNB Comisión Nacional de Búsqueda

# ALERTA NACIONAL



ALERTA NACIONAL

La información que se visualiza de la persona desaparecida o no localizada, es recibida e integrada por las autoridades de la Federación y de las Entidades Federativas competentes, por lo que cualquier información que se visualice, puede ser con la autoridad de origen.

## FICHA DE BÚSQUEDA DE PERSONA DESAPARECIDA

**DIANA IVETTE SANCHEZ VIRGILIO**
**Folio Único de Identificación**
**FI26-1C2BDC605-347B-48FC-B7B1-E2E300D55BB7**

**Edad al momento de la desaparición:** 31 **Edad Actual:** 31
**Lugar de nacimiento:** CIUDAD DE MEXICO
**Sexo:** MUJER **Genero:** FEMENINO
**Nacionalidad:** MEXICANA **¿Habla español?:** SI
**Idioma o lengua indígena:** SIN DATO **Discapacidad:** NO
**Fecha de hechos:** 07/08/2026 **Hora de hechos:** 10:00 **Fecha de percato:** 07/08/2026 **Hora de percato:** 12:00
**Lugar de los hechos:** ESTADO: CIUDAD DE MEXICO , MUNICIPIO: XOCHIMILCO
**Carpeta de investigación** CI-E-FDMDFDBP/C/UI-2/02129/08-2026

## DATOS

| | |
|---|---|
| Características físicas: | complexion: obesa, cara: redondo, color de la piel: moreno, cabello: negro mediano ondulado, ojos: cafés grandes, nariz: achatada, boca: mediana, labios: gruesos, estatura: 170 cm, peso: 80kg |
| Señas particulares: | 3 cicatrices de cesaria en el abdomen, perforacion el labio inferior, cicatriz en dedo pulgar izquierdo, orejas picudas, tatuaje en mano izquierda una flor, |
| Prendas de vestir: | SIN DATO |
| Autoridades Competentes: | FISCALÍA GENERAL DE JUSTICIA DE LA CIUDAD DE MÉXICO. |

**Si tienes información que ayude a la localización de alguna Persona Desaparecida o No Localizada, comunicate desde México al número telefónico 800 028 7783 o WhatsApp 55 1309 9024 y proporciona toda la información que tengas.**

Gobierno de México | Gobernación Secretaría de Gobernación | CNB Comisión Nacional de Búsqueda

# ALERTA NACIONAL

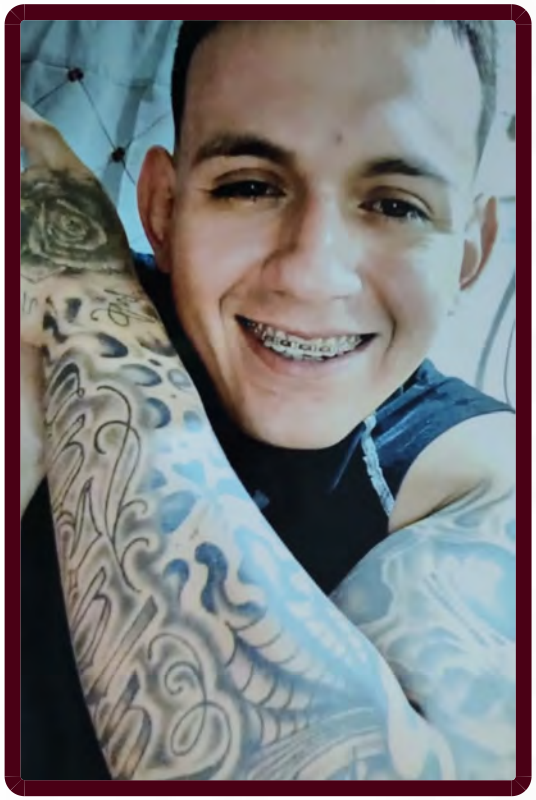

ALERTA NACIONAL

La información que se visualiza de la persona desaparecida o no localizada, es recibida e integrada por las autoridades de la Federación y de las Entidades Federativas competentes, por lo que cualquier información que se visualice, puede ser con la autoridad de origen.

## FICHA DE BÚSQUEDA DE PERSONA DESAPARECIDA

**DIEGO ALEXIS SALAZAR ROSALES**
**Folio Único de Identificación**
**FI26-1CA7711CE-5ABC-4780-B91A-23504286A38D**

**Edad al momento de la desaparición:** 27 **Edad Actual:** 27
**Lugar de nacimiento:** TAMAULIPAS
**Sexo:** HOMBRE **Genero:** MASCULINO
**Nacionalidad:** MEXICANA **¿Habla español?:** SI
**Idioma o lengua indígena:** SIN DATO **Discapacidad:** NO
**Fecha de hechos:** 16/08/2026 **Hora de hechos:** 12:30 **Fecha de percato:** 16/08/2026 **Hora de percato:** 12:30
**Lugar de los hechos:** ESTADO: TAMAULIPAS , MUNICIPIO: RÍO BRAVO
**Carpeta de investigación** FGJT/FEIDDFP/REY/UE1/00283/2026

## DATOS

| | |
|---|---|
| Características físicas: | complexion: robusta, cara: ovalado, color de la piel: blanco, cabello: negro corto crespo, ojos: cafés pequeños, nariz: recta, boca: mediana, labios: delgados, estatura: 170 cm, peso: 72kg |
| Señas particulares: | cicatriz en el brazo derecho de aprox. 5 cm, tatuaje en el brazo derecho lo tiene todo tatuado tipo manga, tatuaje 3 diablitos, el nombre argelia, una telaraña, el apellido salazar, una rosa, el nombre de yuriana, , en la mano izquierda tiene tatuada la cara de joker, lunar mediano entre las cejas, color negro |
| Prendas de vestir: | playera color: azul, shorts color: azul |
| Autoridades Competentes: | FISCALÍA GENERAL DE JUSTICIA DEL ESTADO DE TAMAULIPAS. |

**Si tienes información que ayude a la localización de alguna Persona Desaparecida o No Localizada, comunicate desde México al número telefónico 800 028 7783 o WhatsApp 55 1309 9024 y proporciona toda la información que tengas.**

Gobierno de México | Gobernación Secretaría de Gobernación | CNB Comisión Nacional de Búsqueda

# ALERTA NACIONAL



ALERTA NACIONAL

La información que se visualiza de la persona desaparecida o no localizada, es recibida e integrada por las autoridades de la Federación y de las Entidades Federativas competentes, por lo que cualquier información que se visualice, puede ser con la autoridad de origen.

## FICHA DE BÚSQUEDA DE PERSONA DESAPARECIDA

**FERNANDO RUIZ FUENTES**
**Folio Único de Identificación**
**FI26-1E7B9CA8A-F252-401F-A0B3-EE69E8C1A425**

**Edad al momento de la desaparición:** 36 **Edad Actual:** 36
**Lugar de nacimiento:** GUERRERO
**Sexo:** HOMBRE **Genero:** MASCULINO
**Nacionalidad:** MEXICANA **¿Habla español?:** SI
**Idioma o lengua indígena:** SIN DATO **Discapacidad:** NO
**Fecha de hechos:** 04/08/2026 **Hora de hechos:** 02:00 **Fecha de percato:** 04/08/2026 **Hora de percato:** 09:00
**Lugar de los hechos:** ESTADO: GUERRERO , MUNICIPIO: CHILPANCINGO DE LOS BRAVO
**Carpeta de investigación** 12022510200173170826

### DATOS

| | |
|---|---|
| Características físicas: | complexion: robusta, cara: ovalado, color de la piel: moreno, cabello: negro corto liso, ojos: negros medianos, boca: pequeña, labios: delgados, estatura: 175 cm, peso: 70kg |
| Señas particulares: | cicatriz en la ceja derecha |
| Prendas de vestir: | SIN DATO |
| Autoridades Competentes: | FISCALÍA GENERAL DEL ESTADO DE GUERRERO. |

**Si tienes información que ayude a la localización de alguna Persona Desaparecida o No Localizada, comunicate desde México al número telefónico 800 028 7783 o WhatsApp 55 1309 9024 y proporciona toda la información que tengas.**

Gobierno de México | Gobernación Secretaría de Gobernación | CNB Comisión Nacional de Búsqueda

# ALERTA NACIONAL



## FICHA DE BÚSQUEDA DE PERSONA DESAPARECIDA

**HECTOR FERNANDO OCHOA ARCEO**
**Folio Único de Identificación**
**FI26-12AF5B4CE-5EB4-4996-84B7-096C47D0C6E4**

**Edad al momento de la desaparición:** 50 **Edad Actual:** 50
**Lugar de nacimiento:** MICHOACAN
**Sexo:** HOMBRE **Genero:** MASCULINO
**Nacionalidad:** MEXICANA **¿Habla español?:** SI
**Idioma o lengua indígena:** SIN DATO **Discapacidad:** NO
**Fecha de hechos:** 04/08/2026 **Hora de hechos:** 22:30 **Fecha de percato:** 04/08/2026 **Hora de percato:** 22:30
**Lugar de los hechos:** ESTADO: MICHOACAN , MUNICIPIO: SAHUAYO
**Carpeta de investigación** FRJI/34347/2026

### DATOS

| | |
|---|---|
| Características físicas: | complexion: robusta, cara: redondo, color de la piel: blanco, cabello: negro corto liso, ojos: cafés pequeños, nariz: recta, boca: mediana, labios: delgados, estatura: 184 cm, peso: 95kg |
| Señas particulares: | cicatriz en el estomago de aproximadamente 03 centimetros |
| Prendas de vestir: | SIN DATO |
| Autoridades Competentes: | FISCALÍA GENERAL DEL ESTADO DE MICHOACÁN. |

ALERTA NACIONAL

La información que se visualiza de la persona desaparecida o no localizada, es recibida e integrada por las autoridades de la Federación y de las Entidades Federativas competentes, por lo que cualquier información que se visualice, puede ser con la autoridad de origen.

**Si tienes información que ayude a la localización de alguna Persona Desaparecida o No Localizada, comunicate desde México al número telefónico 800 028 7783 o WhatsApp 55 1309 9024 y proporciona toda la información que tengas.**

Gobierno de México | Gobernación Secretaría de Gobernación | CNB Comisión Nacional de Búsqueda

# ALERTA NACIONAL



ALERTA NACIONAL

La información que se visualiza de la persona desaparecida o no localizada, es recibida e integrada por las autoridades de la Federación y de las Entidades Federativas competentes, por lo que cualquier información que se visualice, puede ser con la autoridad de origen.

## FICHA DE BÚSQUEDA DE PERSONA DESAPARECIDA

**ISRAEL MORENO FLORES**
**Folio Único de Identificación**
**FI26-1EBAB626A-7220-4627-A7EB-1A582EBDBCAF**

**Edad al momento de la desaparición:** 39 **Edad Actual:** 39
**Lugar de nacimiento:** CIUDAD DE MEXICO
**Sexo:** HOMBRE **Genero:** MASCULINO
**Nacionalidad:** MEXICANA **¿Habla español?:** SIN DATO
**Idioma o lengua indígena:** SIN DATO **Discapacidad:** NO
**Fecha de hechos:** 30/06/2026 **Hora de hechos:** 10:00 **Fecha de percato:** 30/06/2026 **Hora de percato:** 12:00
**Lugar de los hechos:** ESTADO: CIUDAD DE MEXICO , MUNICIPIO: IZTAPALAPA
**Carpeta de investigación** CI-E-FDMDFDBP/C/UI-3 C/D/02131/08-2026

### DATOS

| | |
|---|---|
| Características físicas: | complexion: mediana, cara: ovalado, color de la piel: blanco, cabello: castaño claro corto liso, ojos: verdes pequeños, nariz: achatada, boca: pequeña, labios: delgados, estatura: 176 cm, peso: 85kg |
| Señas particulares: | cicatriz en brazo izquierdo |
| Prendas de vestir: | SIN DATO |
| Autoridades Competentes: | FISCALÍA GENERAL DE JUSTICIA DE LA CIUDAD DE MÉXICO. |

**Si tienes información que ayude a la localización de alguna Persona Desaparecida o No Localizada, comunicate desde México al número telefónico 800 028 7783 o WhatsApp 55 1309 9024 y proporciona toda la información que tengas.**

Gobierno de México | Gobernación Secretaría de Gobernación | CNB Comisión Nacional de Búsqueda

# ALERTA NACIONAL

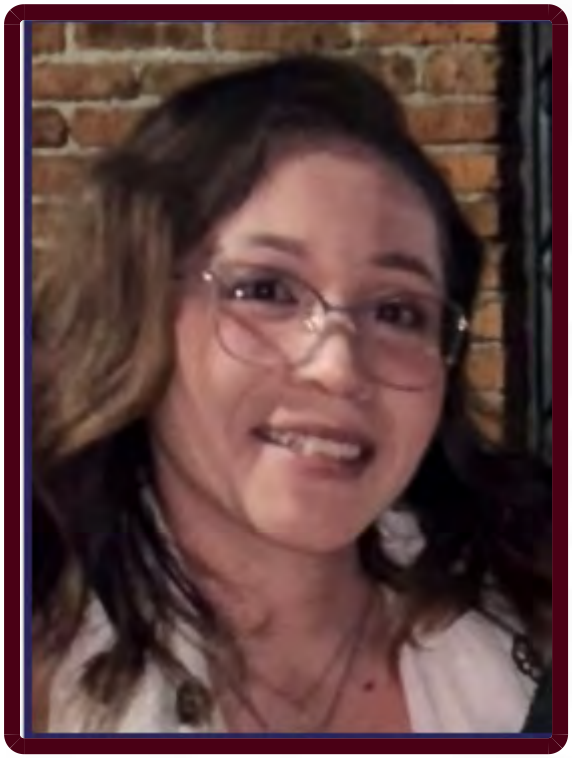

ALERTA NACIONAL

La información que se visualiza de la persona desaparecida o no localizada, es recibida e integrada por las autoridades de la Federación y de las Entidades Federativas competentes, por lo que cualquier información que se visualice, puede ser con la autoridad de origen.

## FICHA DE BÚSQUEDA DE PERSONA DESAPARECIDA

**IVON JAZMIN VELAZQUEZ PEREZ**
**Folio Único de Identificación**
**FI26-1FCD63828-20DC-4010-85BA-504301BE90B5**

**Edad al momento de la desaparición:** 37 **Edad Actual:** 37
**Lugar de nacimiento:** CIUDAD DE MEXICO
**Sexo:** MUJER **Genero:** FEMENINO
**Nacionalidad:** MEXICANA **¿Habla español?:** SI
**Idioma o lengua indígena:** SIN DATO **Discapacidad:** NO
**Fecha de hechos:** 08/08/2026 **Hora de hechos:** 11:30 **Fecha de percato:** 09/08/2026 **Hora de percato:** 16:44
**Lugar de los hechos:** ESTADO: MICHOACAN , MUNICIPIO: MORELIA
**Carpeta de investigación** FEDP/

### DATOS

| | |
|---|---|
| Características físicas: | complexion: delgada, cara: redondo, color de la piel: blanco, cabello: castaño claro corto ondulado, ojos: cafés medianos, nariz: recta, boca: mediana, labios: delgados, estatura: 155 cm, peso: 55kg |
| Señas particulares: | tatuaje en el antebrazo derecho con la figura de un sol |
| Prendas de vestir: | SIN DATO |
| Autoridades Competentes: | FISCALÍA GENERAL DEL ESTADO DE MICHOACÁN. |

**Si tienes información que ayude a la localización de alguna Persona Desaparecida o No Localizada, comunicate desde México al número telefónico 800 028 7783 o WhatsApp 55 1309 9024 y proporciona toda la información que tengas.**

Gobierno de México | Gobernación Secretaría de Gobernación | CNB Comisión Nacional de Búsqueda

# ALERTA NACIONAL

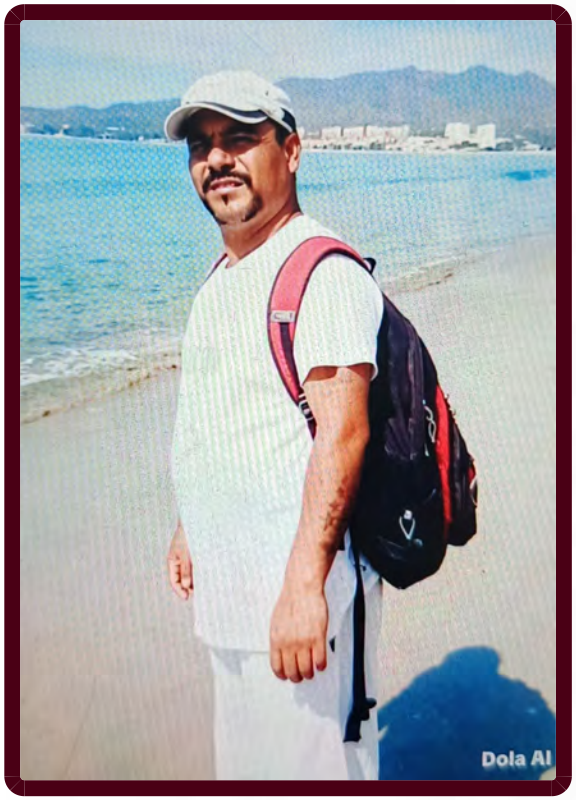


ALERTA NACIONAL

La información que se visualiza de la persona desaparecida o no localizada, es recibida e integrada por las autoridades de la Federación y de las Entidades Federativas competentes, por lo que cualquier información que se visualice, puede ser con la autoridad de origen.

## FICHA DE BÚSQUEDA DE PERSONA DESAPARECIDA

**JAIRO GUERRERO JIMENEZ**
**Folio Único de Identificación**
**FI26-1FF2CB9E3-1195-4758-84F5-40F36F1F7910**

**Edad al momento de la desaparición:** 47 **Edad Actual:** 47
**Lugar de nacimiento:** CHIHUAHUA
**Sexo:** HOMBRE **Genero:** MASCULINO
**Nacionalidad:** MEXICANA **¿Habla español?:** SI
**Idioma o lengua indígena:** SIN DATO **Discapacidad:** NO
**Fecha de hechos:** 10/05/2026 **Hora de hechos:** 14:00 **Fecha de percato:** 11/05/2026 **Hora de percato:** 09:00
**Lugar de los hechos:** ESTADO: ZACATECAS , MUNICIPIO: GUADALUPE
**Carpeta de investigación** FGJEZ/FEDFPDCP-ZAC/8193/2026-8

## DATOS

| | |
|---|---|
| Características físicas: | complexion: delgada, cara: ovalado, color de la piel: moreno, ojos: cafés medianos, nariz: achatada, boca: pequeña, labios: delgados, estatura: 160 cm, peso: 57kg |
| Señas particulares: | tatuaje del apellido jimenez en brazo izqierdo |
| Prendas de vestir: | SIN DATO |
| Autoridades Competentes: | FISCALÍA GENERAL DE JUSTICIA DEL ESTADO DE ZACATECAS. |

**Si tienes información que ayude a la localización de alguna Persona Desaparecida o No Localizada, comunicate desde México al número telefónico 800 028 7783 o WhatsApp 55 1309 9024 y proporciona toda la información que tengas.**

Gobierno de México | Gobernación Secretaría de Gobernación | CNB Comisión Nacional de Búsqueda

# ALERTA NACIONAL



ALERTA NACIONAL

La información que se visualiza de la persona desaparecida o no localizada, es recibida e integrada por las autoridades de la Federación y de las Entidades Federativas competentes, por lo que cualquier información que se visualice, puede ser con la autoridad de origen.

## FICHA DE BÚSQUEDA DE PERSONA DESAPARECIDA

**JAVIER DAVID ONOFRE DOMINGUEZ**
**Folio Único de Identificación**
**FI26-1A6BEEFFA-6A55-4D88-8BBD-7AB45B155C31**

**Edad al momento de la desaparición:** 40 **Edad Actual:** 40
**Lugar de nacimiento:** CIUDAD DE MEXICO
**Sexo:** HOMBRE **Genero:** MASCULINO
**Nacionalidad:** MEXICANA **¿Habla español?:** SIN DATO
**Idioma o lengua indígena:** SIN DATO **Discapacidad:** NO
**Fecha de hechos:** 09/08/2026 **Hora de hechos:** 17:00 **Fecha de percato:** 09/08/2026 **Hora de percato:** 19:00
**Lugar de los hechos:** ESTADO: CIUDAD DE MEXICO , MUNICIPIO: VENUSTIANO CARRANZA
**Carpeta de investigación** CI-E-FDMDFDBP/C/UI-3 C/D/02135/08-2026

### DATOS

| | |
|---|---|
| Características físicas: | complexion: robusta, cara: redondo, color de la piel: blanco, cabello: entrecano corto liso, ojos: cafés pequeños, nariz: achatada, boca: mediana, labios: delgados, estatura: 175 cm, peso: 95kg |
| Señas particulares: | cicatriz en ceja izquierda |
| Prendas de vestir: | SIN DATO |
| Autoridades Competentes: | FISCALÍA GENERAL DE JUSTICIA DE LA CIUDAD DE MÉXICO. |

**Si tienes información que ayude a la localización de alguna Persona Desaparecida o No Localizada, comunicate desde México al número telefónico 800 028 7783 o WhatsApp 55 1309 9024 y proporciona toda la información que tengas.**

Gobierno de México | Gobernación Secretaría de Gobernación | CNB Comisión Nacional de Búsqueda

# ALERTA NACIONAL

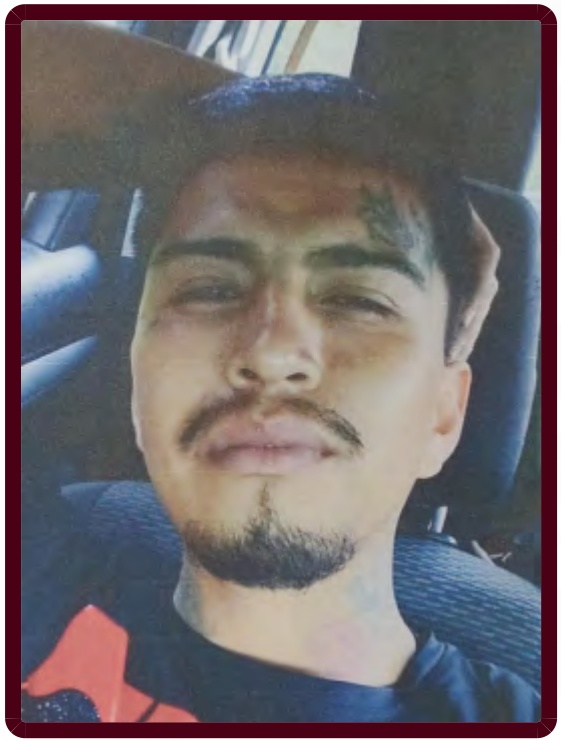

ALERTA NACIONAL

La información que se visualiza de la persona desaparecida o no localizada, es recibida e integrada por las autoridades de la Federación y de las Entidades Federativas competentes, por lo que cualquier información que se visualice, puede ser con la autoridad de origen.

## FICHA DE BÚSQUEDA DE PERSONA DESAPARECIDA

**JONATHAN ERNESTO MANJARREZ FUENTES**
**Folio Único de Identificación**
**FI26-1E96ED878-1E78-4091-BFBF-772C7C751359**

**Edad al momento de la desaparición:** 27 **Edad Actual:** 27
**Lugar de nacimiento:** JALISCO
**Sexo:** HOMBRE **Genero:** MASCULINO
**Nacionalidad:** MEXICANA **¿Habla español?:** SI
**Idioma o lengua indígena:** SIN DATO **Discapacidad:** NO
**Fecha de hechos:** 16/07/2026 **Hora de hechos:** 15:00 **Fecha de percato:** 16/07/2026 **Hora de percato:** 15:00
**Lugar de los hechos:** ESTADO: MICHOACAN , MUNICIPIO: ERONGARÍCUARO
**Carpeta de investigación** FEPD/34548/2026

| DATOS | |
|---|---|
| Características físicas: | complexion: robusta, cara: redondo, color de la piel: moreno, cabello: castaño claro corto liso, ojos: cafés medianos, nariz: recta, boca: mediana, labios: medianos, estatura: 188 cm, peso: 80kg |
| Señas particulares: | tatuaje en la frente con la leyenda father isidro |
| Prendas de vestir: | SIN DATO |
| Autoridades Competentes: | FISCALÍA GENERAL DEL ESTADO DE MICHOACÁN. |

**Si tienes información que ayude a la localización de alguna Persona Desaparecida o No Localizada, comunicate desde México al número telefónico 800 028 7783 o WhatsApp 55 1309 9024 y proporciona toda la información que tengas.**

Gobierno de México | Gobernación Secretaría de Gobernación | CNB Comisión Nacional de Búsqueda

# ALERTA NACIONAL

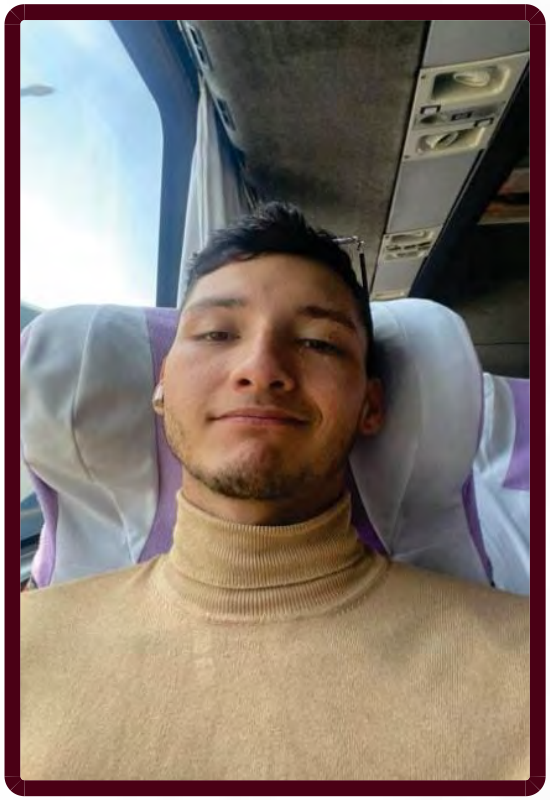

ALERTA NACIONAL

La información que se visualiza de la persona desaparecida o no localizada, es recibida e integrada por las autoridades de la Federación y de las Entidades Federativas competentes, por lo que cualquier información que se visualice, puede ser con la autoridad de origen.

## FICHA DE BÚSQUEDA DE PERSONA DESAPARECIDA

**JOSE JESUS ENRIQUE PEREZ ZAMBRANO**
**Folio Único de Identificación**
**FI26-163A126BB-5043-4991-928F-53915F45D7DD**

**Edad al momento de la desaparición:** 23 **Edad Actual:** 23
**Lugar de nacimiento:** NACIONALIDAD EXTRANJERA
**Sexo:** HOMBRE **Genero:** MASCULINO
**Nacionalidad:** VENEZOLANA **¿Habla español?:** SI
**Idioma o lengua indígena:** SIN DATO **Discapacidad:** NO
**Fecha de hechos:** 12/08/2026 **Hora de hechos:** 08:00 **Fecha de percato:** 13/08/2026 **Hora de percato:** 00:00
**Lugar de los hechos:** ESTADO: TLAXCALA , MUNICIPIO: APIZACO
**Carpeta de investigación** C.I. FG-AIFEPDNL/129/2026

### DATOS

| | |
|---|---|
| Características físicas: | complexion: delgada, cara: ovalado, color de la piel: blanco, cabello: castaño claro corto ondulado, ojos: cafés medianos, nariz: recta, boca: mediana, labios: delgados, estatura: 180 cm, peso: 78kg |
| Señas particulares: | tatuaje tinta blanca con figura de rayo que cruza el ojo izquerdo de aproximadamente 6 cm |
| Prendas de vestir: | SIN DATO |
| Autoridades Competentes: | PROCURADURÍA GENERAL DE JUSTICIA DEL ESTADO DE TLAXCALA. |

**Si tienes información que ayude a la localización de alguna Persona Desaparecida o No Localizada, comunicate desde México al número telefónico 800 028 7783 o WhatsApp 55 1309 9024 y proporciona toda la información que tengas.**

Gobierno de México | Gobernación Secretaría de Gobernación | CNB Comisión Nacional de Búsqueda

# ALERTA NACIONAL



## FICHA DE BÚSQUEDA DE PERSONA DESAPARECIDA

**JOSUE MANUEL CACHO DIAZ**
**Folio Único de Identificación**
**FI26-13B3A23C7-D15E-47F6-AF0C-CA09696E6B19**

**Edad al momento de la desaparición:** 56 **Edad Actual:** 56
**Lugar de nacimiento:** MORELOS
**Sexo:** HOMBRE **Genero:** MASCULINO
**Nacionalidad:** MEXICANA **¿Habla español?:** SI
**Idioma o lengua indígena:** SIN DATO **Discapacidad:** NO
**Fecha de hechos:** 26/06/2026 **Hora de hechos:** 17:30 **Fecha de percato:** 31/07/2026 **Hora de percato:** 09:00
**Lugar de los hechos:** ESTADO: MORELOS , MUNICIPIO: CUERNAVACA
**Carpeta de investigación** FEDFPM/148/2026

### DATOS

| | |
|---|---|
| Características físicas: | complexion: delgada, cara: redondo, color de la piel: moreno, cabello: entrecano corto liso, ojos: negros medianos, nariz: no recuerda, boca: mediana, labios: delgados, estatura: 168 cm, peso: 50kg |
| Señas particulares: | cicatriz en pierna izquierda |
| Prendas de vestir: | SIN DATO |
| Autoridades Competentes: | FISCALÍA GENERAL DEL ESTADO DE MORELOS. |

ALERTA NACIONAL

La información que se visualiza de la persona desaparecida o no localizada, es recibida e integrada por las autoridades de la Federación y de las Entidades Federativas competentes, por lo que cualquier información que se visualice, puede ser con la autoridad de origen.

**Si tienes información que ayude a la localización de alguna Persona Desaparecida o No Localizada, comunicate desde México al número telefónico 800 028 7783 o WhatsApp 55 1309 9024 y proporciona toda la información que tengas.**

Gobierno de México | Gobernación Secretaría de Gobernación | CNB Comisión Nacional de Búsqueda

# ALERTA NACIONAL



## FICHA DE BÚSQUEDA DE PERSONA DESAPARECIDA

**LUIS ALFREDO GONZALEZ CASTAÑEDA**
**Folio Único de Identificación**
**FI26-170BF67A7-FDA2-4357-8B94-749EB6A23CBF**

**Edad al momento de la desaparición:** 19 **Edad Actual:** 21
**Lugar de nacimiento:** DURANGO
**Sexo:** HOMBRE **Genero:** MASCULINO
**Nacionalidad:** MEXICANA **¿Habla español?:** SI
**Idioma o lengua indígena:** SIN DATO **Discapacidad:** NO
**Fecha de hechos:** 23/03/2025 **Hora de hechos:** 21:45 **Fecha de percato:** 24/03/2025 **Hora de percato:** 10:00
**Lugar de los hechos:** ESTADO: JALISCO , MUNICIPIO: ENCARNACIÓN DE DÍAZ
**Carpeta de investigación** 19790/2025

### DATOS

| | |
|---|---|
| Características físicas: | complexion: delgada, cabello: castaño oscuro corto liso, ojos: cafés medianos, nariz: achatada, boca: pequeña, labios: medianos, estatura: 162 cm, peso: 56kg |
| Señas particulares: | lunar a un costado de su cabeza sin saber exactamente en que lado, sus manos estan con cortaduras por el trabajo |
| Prendas de vestir: | chamarra color: rojo, pantalón color: azul, playera color: rojo, tenis color: negro |
| Autoridades Competentes: | FISCALÍA GENERAL DEL ESTADO DE JALISCO. |

ALERTA NACIONAL

La información que se visualiza de la persona desaparecida o no localizada, es recibida e integrada por las autoridades de la Federación y de las Entidades Federativas competentes, por lo que cualquier información que se visualice, puede ser con la autoridad de origen.

**Si tienes información que ayude a la localización de alguna Persona Desaparecida o No Localizada, comunicate desde México al número telefónico 800 028 7783 o WhatsApp 55 1309 9024 y proporciona toda la información que tengas.**

Gobierno de México | Gobernación Secretaría de Gobernación | CNB Comisión Nacional de Búsqueda

# ALERTA NACIONAL



ALERTA NACIONAL

La información que se visualiza de la persona desaparecida o no localizada, es recibida e integrada por las autoridades de la Federación y de las Entidades Federativas competentes, por lo que cualquier información que se visualice, puede ser con la autoridad de origen.

## FICHA DE BÚSQUEDA DE PERSONA DESAPARECIDA

**LUIS ANGEL APARICIO CRUSEÑO**
**Folio Único de Identificación**
**FI26-1A531F888-F9DB-4831-BB11-D1AD065F00F2**

**Edad al momento de la desaparición:** 26 **Edad Actual:** 26
**Lugar de nacimiento:** MICHOACAN
**Sexo:** HOMBRE **Genero:** MASCULINO
**Nacionalidad:** MEXICANA **¿Habla español?:** SI
**Idioma o lengua indígena:** SIN DATO **Discapacidad:** NO
**Fecha de hechos:** 12/08/2026 **Hora de hechos:** 11:00 **Fecha de percato:** 15/08/2026 **Hora de percato:** 09:00
**Lugar de los hechos:** ESTADO: MICHOACAN , MUNICIPIO: URUAPAN
**Carpeta de investigación** FRUR/35394/2026

## DATOS

| | |
|---|---|
| Características físicas: | complexion: delgada, cara: ovalado, color de la piel: moreno, cabello: negro corto liso, ojos: cafés medianos, estatura: 165 cm, peso: 70kg |
| Señas particulares: | cicatriz en la mejilla derecha, un tatuaje en el brazo izquierdo con una imagen de la santa muerte, tatuaje en el ante brazo izquierdo con la imagen de un pulpo |
| Prendas de vestir: | pantalón color: negro, playera color: negro, tenis color: negro |
| Autoridades Competentes: | FISCALÍA GENERAL DEL ESTADO DE MICHOACÁN. |

**Si tienes información que ayude a la localización de alguna Persona Desaparecida o No Localizada, comunicate desde México al número telefónico 800 028 7783 o WhatsApp 55 1309 9024 y proporciona toda la información que tengas.**

Gobierno de México | Gobernación Secretaría de Gobernación | CNB Comisión Nacional de Búsqueda

# ALERTA NACIONAL



## FICHA DE BÚSQUEDA DE PERSONA DESAPARECIDA

**MANELIC PEREZ MODESTO**
**Folio Único de Identificación**
**FI26-165D4054B-FFCE-468B-9321-1D4FBAA40A03**

**Edad al momento de la desaparición:** 39 **Edad Actual:** 40
**Lugar de nacimiento:** MORELOS
**Sexo:** HOMBRE **Genero:** MASCULINO
**Nacionalidad:** MEXICANA **¿Habla español?:** SI
**Idioma o lengua indígena:** SIN DATO **Discapacidad:** NO
**Fecha de hechos:** 23/07/2026 **Hora de hechos:** 02:00 **Fecha de percato:** 28/07/2026 **Hora de percato:** 22:06
**Lugar de los hechos:** ESTADO: COLIMA , MUNICIPIO: MANZANILLO
**Carpeta de investigación** FEDFPM/147/2026

| DATOS | |
|---|---|
| Características físicas: | complexion: robusta, cara: rectangular, color de la piel: moreno, cabello: castaño oscuro mediano liso, ojos: cafés medianos, nariz: achatada, boca: grande, labios: delgados, estatura: 176 cm, peso: 100kg |
| Señas particulares: | brazo izquierdo un rostro de la imagen de la santa muerte con un reloj |
| Prendas de vestir: | SIN DATO |
| Autoridades Competentes: | FISCALÍA GENERAL DEL ESTADO DE MORELOS. |

ALERTA NACIONAL

La información que se visualiza de la persona desaparecida o no localizada, es recibida e integrada por las autoridades de la Federación y de las Entidades Federativas competentes, por lo que cualquier información que se visualice, puede ser con la autoridad de origen.

**Si tienes información que ayude a la localización de alguna Persona Desaparecida o No Localizada, comunicate desde México al número telefónico 800 028 7783 o WhatsApp 55 1309 9024 y proporciona toda la información que tengas.**

Gobierno de México | Gobernación Secretaría de Gobernación | CNB Comisión Nacional de Búsqueda

# ALERTA NACIONAL



ALERTA NACIONAL

La información que se visualiza de la persona desaparecida o no localizada, es recibida e integrada por las autoridades de la Federación y de las Entidades Federativas competentes, por lo que cualquier información que se visualice, puede ser con la autoridad de origen.

## FICHA DE BÚSQUEDA DE PERSONA DESAPARECIDA

**MARIA ESTHER ALVAREZ CORNEJO**
**Folio Único de Identificación**
**FI26-1DA6EB563-0B25-4DDB-9D4F-B0D452DDBC6F**

**Edad al momento de la desaparición:** 24 **Edad Actual:** 24
**Lugar de nacimiento:** GUANAJUATO
**Sexo:** MUJER **Genero:** FEMENINO
**Nacionalidad:** MEXICANA **¿Habla español?:** SI
**Idioma o lengua indígena:** SIN DATO **Discapacidad:** NO
**Fecha de hechos:** 05/07/2026 **Hora de hechos:** 14:00 **Fecha de percato:** 10/07/2026 **Hora de percato:** 00:00
**Lugar de los hechos:** ESTADO: GUANAJUATO , MUNICIPIO: VILLAGRÁN
**Carpeta de investigación** 85059/2026

| DATOS | |
|---|---|
| Características físicas: | complexion: mediana, cara: redondo, color de la piel: blanco, cabello: castaño claro mediano liso, ojos: cafés pequeños, nariz: recta, boca: mediana, labios: medianos, estatura: 157 cm, peso: 70kg |
| Señas particulares: | tatuaje en la pierna izquierda la imagen de una diabla de 15 centimetros aproximadamente, tatuaje en el tobillo izquierdo la letra d de 5 centimetros aproximadamente, tatuaje en el antebrazo izquierdo el nombre leslie de 20 centimetros aproximadamente y debajo de este la silueta de una niña, tatuaje en el brazo derecho la imagen de un ojo de 5 centimetros aproximadamente, tatuaje en el antebrazo derecho la imagen de la santa muerte con el nombre sandra de 15 centimetros aproximadamente, cicatriz en el abdomen por cirugia, sin mencionar tamaño, piercing en la nariz sin mencionar ubicacion, piercing en la lengua |
| Prendas de vestir: | blusa, pantiblusa, bluson color: negro, pantalón color: azul, tenis color: negro |
| Autoridades Competentes: | FISCALÍA GENERAL DEL ESTADO DE GUANAJUATO. |

**Si tienes información que ayude a la localización de alguna Persona Desaparecida o No Localizada, comunicate desde México al número telefónico 800 028 7783 o WhatsApp 55 1309 9024 y proporciona toda la información que tengas.**

Gobierno de México | Gobernación — Secretaría de Gobernación | CNB — Comisión Nacional de Búsqueda

# ALERTA NACIONAL

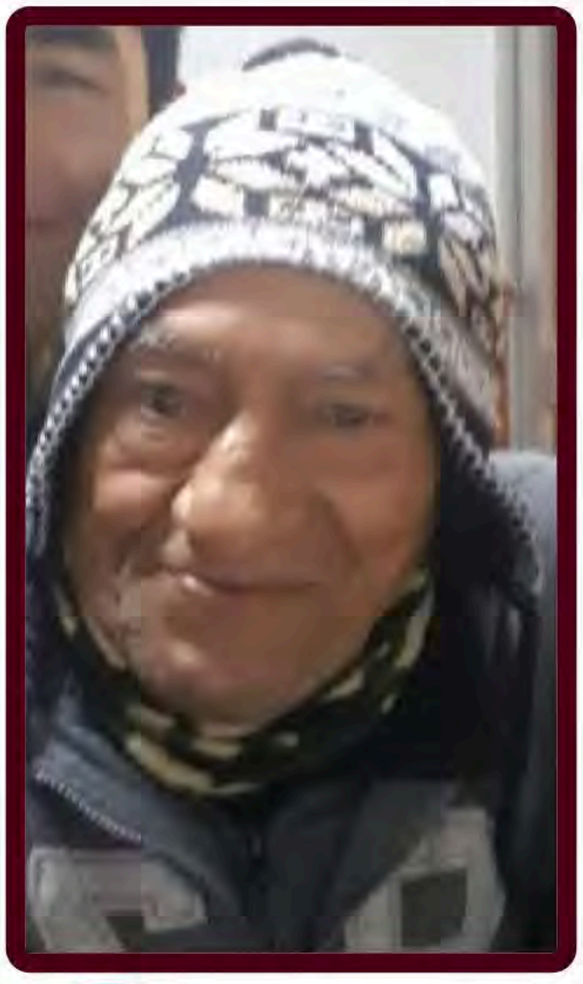

ALERTA NACIONAL

La información que se visualiza de la persona desaparecida o no localizada, es recibida e integrada por las autoridades de la Federación y de las Entidades Federativas competentes, por lo que cualquier información que se visualice, puede ser con la autoridad de origen.

## FICHA DE BÚSQUEDA DE PERSONA DESAPARECIDA

**ROSALIO CADENA ALARCON**
**Folio Único de Identificación**
**FI26-1A89EABC7-64FC-482F-9722-3443D12019D0**

**Edad al momento de la desaparición:** 81 **Edad Actual:** 81
**Lugar de nacimiento:** PUEBLA
**Sexo:** HOMBRE **Genero:** MASCULINO
**Nacionalidad:** MEXICANA **¿Habla español?:** SIN DATO
**Idioma o lengua indígena:** SIN DATO **Discapacidad:** NO
**Fecha de hechos:** 08/08/2026 **Hora de hechos:** 15:00 **Fecha de percato:** 08/08/2026 **Hora de percato:** 18:00
**Lugar de los hechos:** ESTADO: CIUDAD DE MEXICO , MUNICIPIO: CUAUHTÉMOC
**Carpeta de investigación** CI-E-FDMDFDBP/C/UI-3 C/D/02136/08-2026

## DATOS

| | |
|---|---|
| Características físicas: | complexion: delgada, cara: redondo, color de la piel: moreno, cabello: cano corto crespo, ojos: cafés pequeños, nariz: achatada, boca: mediana, labios: delgados, estatura: 165 cm, peso: 50kg |
| Señas particulares: | placa y tornillo en femur derecho |
| Prendas de vestir: | SIN DATO |
| Autoridades Competentes: | FISCALÍA GENERAL DE JUSTICIA DE LA CIUDAD DE MÉXICO. |

**Si tienes información que ayude a la localización de alguna Persona Desaparecida o No Localizada, comunicate desde México al número telefónico 800 028 7783 o WhatsApp 55 1309 9024 y proporciona toda la información que tengas.**

Gobierno de México | Gobernación Secretaría de Gobernación | CNB Comisión Nacional de Búsqueda

# ALERTA NACIONAL



ALERTA NACIONAL

La información que se visualiza de la persona desaparecida o no localizada, es recibida e integrada por las autoridades de la Federación y de las Entidades Federativas competentes, por lo que cualquier información que se visualice, puede ser con la autoridad de origen.

## FICHA DE BÚSQUEDA DE PERSONA DESAPARECIDA

**VICTOR ALFONSO CASIO OLVERA**
**Folio Único de Identificación**
**FI26-14D898BB7-8362-4B4A-8BAB-EFB655A9A507**

**Edad al momento de la desaparición:** 32 **Edad Actual:** 32
**Lugar de nacimiento:** ZACATECAS
**Sexo:** HOMBRE **Genero:** MASCULINO
**Nacionalidad:** MEXICANA **¿Habla español?:** SI
**Idioma o lengua indígena:** SIN DATO **Discapacidad:** NO
**Fecha de hechos:** 19/07/2026 **Hora de hechos:** 00:00 **Fecha de percato:** 20/07/2026 **Hora de percato:** 00:00
**Lugar de los hechos:** ESTADO: ZACATECAS , MUNICIPIO: JUAN ALDAMA
**Carpeta de investigación** FGJEZ/FEDFPDCP-ZAC/8196/2026-8

### DATOS

| | |
|---|---|
| Características físicas: | complexion: mediana, cara: redondo, color de la piel: moreno, cabello: negro corto ondulado, ojos: cafés medianos, nariz: recta, boca: pequeña, labios: medianos, estatura: 180 cm, peso: 80kg |
| Señas particulares: | lunar junto al ojo izquierdo |
| Prendas de vestir: | SIN DATO |
| Autoridades Competentes: | FISCALÍA GENERAL DE JUSTICIA DEL ESTADO DE ZACATECAS. |

**Si tienes información que ayude a la localización de alguna Persona Desaparecida o No Localizada, comunicate desde México al número telefónico 800 028 7783 o WhatsApp 55 1309 9024 y proporciona toda la información que tengas.**

Gobierno de México | Gobernación Secretaría de Gobernación | CNB Comisión Nacional de Búsqueda

# ALERTA NACIONAL



## FICHA DE BÚSQUEDA DE PERSONA DESAPARECIDA

**YESSICA YANETH CASTRO GONZALEZ**
**Folio Único de Identificación**
**FI26-14E6E1862-B06C-4C21-84C8-BD417269A89D**

**Edad al momento de la desaparición:** 28 **Edad Actual:** 28
**Lugar de nacimiento:** DURANGO
**Sexo:** MUJER **Genero:** FEMENINO
**Nacionalidad:** MEXICANA **¿Habla español?:** SI
**Idioma o lengua indígena:** SIN DATO **Discapacidad:** NO
**Fecha de hechos:** 18/06/2026 **Hora de hechos:** 13:40 **Fecha de percato:** 18/06/2026 **Hora de percato:** 13:40
**Lugar de los hechos:** ESTADO: ZACATECAS , MUNICIPIO: JEREZ
**Carpeta de investigación** CDI/FGE/R1/DGO/10606/26

### DATOS

| | |
|---|---|
| Características físicas: | complexion: delgada, cara: ovalado, color de la piel: blanco, cabello: castaño oscuro mediano ondulado, ojos: cafés medianos, nariz: recta, boca: mediana, labios: gruesos, estatura: 158 cm, peso: 55kg |
| Señas particulares: | en pecho de lado derecho la leyenda cstro |
| Prendas de vestir: | SIN DATO |
| Autoridades Competentes: | FISCALÍA GENERAL DEL ESTADO DE DURANGO. |

ALERTA NACIONAL

La información que se visualiza de la persona desaparecida o no localizada, es recibida e integrada por las autoridades de la Federación y de las Entidades Federativas competentes, por lo que cualquier información que se visualice, puede ser con la autoridad de origen.

**Si tienes información que ayude a la localización de alguna Persona Desaparecida o No Localizada, comunicate desde México al número telefónico 800 028 7783 o WhatsApp 55 1309 9024 y proporciona toda la información que tengas.**

Gobierno de México | Gobernación Secretaría de Gobernación | CNB Comisión Nacional de Búsqueda

# ALERTA NACIONAL

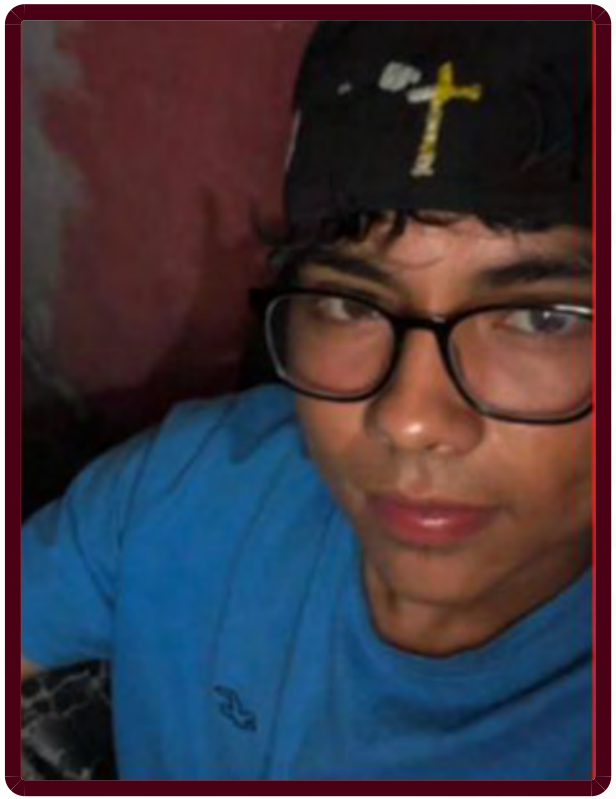

ALERTA NACIONAL

La información que se visualiza de la persona desaparecida o no localizada, es recibida e integrada por las autoridades de la Federación y de las Entidades Federativas competentes, por lo que cualquier información que se visualice, puede ser con la autoridad de origen.

## FICHA DE BÚSQUEDA DE PERSONA DESAPARECIDA

**BRAYAN NATERAS GONZALEZ**
**Folio Único de Identificación**
**FI26-11343CC63-4038-491A-B8B8-AB92BDD82CA0**

**Edad al momento de la desaparición:** 17 **Edad Actual:** 17
**Lugar de nacimiento:** MICHOACAN
**Sexo:** HOMBRE **Genero:** MASCULINO
**Nacionalidad:** MEXICANA **¿Habla español?:** SI
**Idioma o lengua indígena:** SIN DATO **Discapacidad:** NO
**Fecha de hechos:** 05/08/2026 **Hora de hechos:** 14:30 **Fecha de percato:** 05/08/2026 **Hora de percato:** 14:30
**Lugar de los hechos:** ESTADO: MICHOACAN , MUNICIPIO: HIDALGO
**Carpeta de investigación** FRZI/34987/2026

## DATOS

| | |
|---|---|
| Características físicas: | complexion: delgada, cara: ovalado, color de la piel: moreno, cabello: negro largo ondulado, ojos: cafés grandes, nariz: recta, boca: mediana, labios: gruesos, estatura: 170 cm, peso: 56kg |
| Señas particulares: | tatuaje en imagen de la ultima cena, con la leyenda olivia en el antebrazo derecho, en tinta negra |
| Prendas de vestir: | pantalón color: azul, playera color: azul rey, tenis color: negro |
| Autoridades Competentes: | FISCALÍA GENERAL DEL ESTADO DE MICHOACÁN. |

**Si tienes información que ayude a la localización de alguna Persona Desaparecida o No Localizada, comunicate desde México al número telefónico 800 028 7783 o WhatsApp 55 1309 9024 y proporciona toda la información que tengas.**

Gobierno de México | Gobernación Secretaría de Gobernación | CNB Comisión Nacional de Búsqueda

# ALERTA NACIONAL



ALERTA NACIONAL

La información que se visualiza de la persona desaparecida o no localizada, es recibida e integrada por las autoridades de la Federación y de las Entidades Federativas competentes, por lo que cualquier información que se visualice, puede ser con la autoridad de origen.

## FICHA DE BÚSQUEDA DE PERSONA DESAPARECIDA

**CLOTILDE HERNANDEZ HERNANDEZ**
**Folio Único de Identificación**
**FI26-1C12BF50B-0F5E-4A81-80B6-3932DB2892E6**

**Edad al momento de la desaparición:** 61 **Edad Actual:** 61
**Lugar de nacimiento:** HIDALGO
**Sexo:** MUJER **Genero:** FEMENINO
**Nacionalidad:** MEXICANA **¿Habla español?:** SI
**Idioma o lengua indígena:** SIN DATO **Discapacidad:** NO
**Fecha de hechos:** 11/08/2026 **Hora de hechos:** 11:20 **Fecha de percato:** 12/08/2026 **Hora de percato:** 16:19
**Lugar de los hechos:** ESTADO: HIDALGO , MUNICIPIO: SAN SALVADOR
**Carpeta de investigación** 01-2026-01632

### DATOS

| | |
|---|---|
| Características físicas: | complexion: robusta, cara: ovalado, color de la piel: moreno, cabello: negro corto ondulado, ojos: cafés grandes, nariz: recta, boca: pequeña, labios: delgados, estatura: 156 cm, peso: 58kg |
| Señas particulares: | NINGUNA |
| Prendas de vestir: | pantalón color: azul marino, sueter color: negro, zapatos color: negro |
| Autoridades Competentes: | PROCURADURÍA GENERAL DE JUSTICIA DEL ESTADO DE HIDALGO. |

**Si tienes información que ayude a la localización de alguna Persona Desaparecida o No Localizada, comunicate desde México al número telefónico 800 028 7783 o WhatsApp 55 1309 9024 y proporciona toda la información que tengas.**

Gobierno de México | Gobernación Secretaría de Gobernación | CNB Comisión Nacional de Búsqueda

# ALERTA NACIONAL



ALERTA NACIONAL

La información que se visualiza de la persona desaparecida o no localizada, es recibida e integrada por las autoridades de la Federación y de las Entidades Federativas competentes, por lo que cualquier información que se visualice, puede ser con la autoridad de origen.

## FICHA DE BÚSQUEDA DE PERSONA DESAPARECIDA

**DANIELA CARRANZA**
**Folio Único de Identificación**
**FI26-195E1DBC5-6C37-408E-AC6A-3690E60D1BC9**

**Edad al momento de la desaparición:** 34 **Edad Actual:** 34
**Lugar de nacimiento:** TEXAS
**Sexo:** MUJER **Genero:** FEMENINO
**Nacionalidad:** ESTADOUNIDENSE **¿Habla español?:** SI
**Idioma o lengua indígena:** SIN DATO **Discapacidad:** NO
**Fecha de hechos:** 11/08/2026 **Hora de hechos:** 14:00 **Fecha de percato:** 11/08/2026 **Hora de percato:** 14:00
**Lugar de los hechos:** ESTADO: TAMAULIPAS , MUNICIPIO: MIGUEL ALEMÁN
**Carpeta de investigación** FGJT/FEIDDFP/REY/UE1/00278/2026

### DATOS

| | |
|---|---|
| Características físicas: | complexion: delgada, cara: ovalado, color de la piel: blanco, cabello: negro largo liso, ojos: negros medianos, nariz: recta, boca: mediana, labios: medianos, estatura: 170 cm, peso: 72kg |
| Señas particulares: | NINGUNA |
| Prendas de vestir: | SIN DATO |
| Autoridades Competentes: | FISCALÍA GENERAL DE JUSTICIA DEL ESTADO DE TAMAULIPAS. |

**Si tienes información que ayude a la localización de alguna Persona Desaparecida o No Localizada, comunicate desde México al número telefónico 800 028 7783 o WhatsApp 55 1309 9024 y proporciona toda la información que tengas.**

Gobierno de México | Gobernación Secretaría de Gobernación | CNB Comisión Nacional de Búsqueda

# ALERTA NACIONAL



ALERTA NACIONAL

La información que se visualiza de la persona desaparecida o no localizada, es recibida e integrada por las autoridades de la Federación y de las Entidades Federativas competentes, por lo que cualquier información que se visualice, puede ser con la autoridad de origen.

## FICHA DE BÚSQUEDA DE PERSONA DESAPARECIDA

**ELFEGO GUERRERO MARTINEZ**
**Folio Único de Identificación**
**FI26-17EE84784-F2DF-40D0-945E-8691CE550827**

**Edad al momento de la desaparición:** 46 **Edad Actual:** 46
**Lugar de nacimiento:** GUERRERO
**Sexo:** HOMBRE **Genero:** MASCULINO
**Nacionalidad:** MEXICANA **¿Habla español?:** SI
**Idioma o lengua indígena:** SIN DATO **Discapacidad:** NO
**Fecha de hechos:** 31/07/2026 **Hora de hechos:** 18:30 **Fecha de percato:** 03/08/2026 **Hora de percato:** 12:00
**Lugar de los hechos:** ESTADO: GUERRERO , MUNICIPIO: ACAPULCO DE JUÁREZ
**Carpeta de investigación** 12022510500167100826

### DATOS

| | |
|---|---|
| Características físicas: | complexion: robusta, cara: redondo, color de la piel: moreno, cabello: negro corto liso, ojos: cafés medianos, boca: mediana, labios: delgados, estatura: 160 cm, peso: 70kg |
| Señas particulares: | lunar entre la nariz y la boca |
| Prendas de vestir: | SIN DATO |
| Autoridades Competentes: | FISCALÍA GENERAL DEL ESTADO DE GUERRERO. |

**Si tienes información que ayude a la localización de alguna Persona Desaparecida o No Localizada, comunicate desde México al número telefónico 800 028 7783 o WhatsApp 55 1309 9024 y proporciona toda la información que tengas.**

Gobierno de México | Gobernación Secretaría de Gobernación | CNB Comisión Nacional de Búsqueda

# ALERTA NACIONAL



ALERTA NACIONAL

La información que se visualiza de la persona desaparecida o no localizada, es recibida e integrada por las autoridades de la Federación y de las Entidades Federativas competentes, por lo que cualquier información que se visualice, puede ser con la autoridad de origen.

## FICHA DE BÚSQUEDA DE PERSONA DESAPARECIDA

**EUSTACIO GUZMAN VENTURA**
**Folio Único de Identificación**
**FI26-192662377-5976-42D8-B022-41755C3B6425**

**Edad al momento de la desaparición:** 44 **Edad Actual:** 44
**Lugar de nacimiento:** MORELOS
**Sexo:** HOMBRE **Genero:** MASCULINO
**Nacionalidad:** MEXICANA **¿Habla español?:** SI
**Idioma o lengua indígena:** SIN DATO **Discapacidad:** NO
**Fecha de hechos:** 02/05/2026 **Hora de hechos:** 19:00 **Fecha de percato:** 16/08/2026 **Hora de percato:** 18:00
**Lugar de los hechos:** ESTADO: MORELOS , MUNICIPIO: TLAQUILTENANGO
**Carpeta de investigación** FEDFP-JO/45/2026

| DATOS | |
|---|---|
| Características físicas: | complexion: delgada, cara: ovalado, color de la piel: moreno, cabello: castaño oscuro corto liso, ojos: cafés medianos, nariz: recta, boca: mediana, labios: delgados, estatura: 162 cm, peso: 65kg |
| Señas particulares: | mancha de paño en mejilla derecha, mancha de paño en mejilla izquierda |
| Prendas de vestir: | SIN DATO |
| Autoridades Competentes: | FISCALÍA GENERAL DEL ESTADO DE MORELOS. |

**Si tienes información que ayude a la localización de alguna Persona Desaparecida o No Localizada, comunicate desde México al número telefónico 800 028 7783 o WhatsApp 55 1309 9024 y proporciona toda la información que tengas.**

Gobierno de México | Gobernación Secretaría de Gobernación | CNB Comisión Nacional de Búsqueda

# ALERTA NACIONAL



## FICHA DE BÚSQUEDA DE PERSONA DESAPARECIDA

**EVELYN OLIVARES RAMIREZ**
**Folio Único de Identificación**
**FI26-1A28FB317-4555-47AD-A680-7B405B4657F8**

**Edad al momento de la desaparición:** 12 **Edad Actual:** 12
**Lugar de nacimiento:** VERACRUZ
**Sexo:** MUJER **Genero:** FEMENINO
**Nacionalidad:** MEXICANA **¿Habla español?:** SI
**Idioma o lengua indígena:** SIN DATO **Discapacidad:** NO
**Fecha de hechos:** 16/07/2026 **Hora de hechos:** 17:00 **Fecha de percato:** 16/07/2026 **Hora de percato:** 17:00
**Lugar de los hechos:** ESTADO: VERACRUZ , MUNICIPIO: TLALTETELA
**Carpeta de investigación** XAL/FIM/FEADPD/190/2026

## DATOS

| | |
|---|---|
| Características físicas: | complexion: mediana, cara: ovalado, color de la piel: moreno, cabello: castaño oscuro mediano liso, ojos: cafés medianos, nariz: recta, boca: mediana, labios: gruesos, estatura: 130 cm, peso: 50kg |
| Señas particulares: | NINGUNA |
| Prendas de vestir: | SIN DATO |
| Autoridades Competentes: | FISCALÍA GENERAL DEL ESTADO DE VERACRUZ DE IGNACIO DE LA LLAVE. |

ALERTA NACIONAL

La información que se visualiza de la persona desaparecida o no localizada, es recibida e integrada por las autoridades de la Federación y de las Entidades Federativas competentes, por lo que cualquier información que se visualice, puede ser con la autoridad de origen.

**Si tienes información que ayude a la localización de alguna Persona Desaparecida o No Localizada, comunicate desde México al número telefónico 800 028 7783 o WhatsApp 55 1309 9024 y proporciona toda la información que tengas.**

Gobierno de México | Gobernación Secretaría de Gobernación | CNB Comisión Nacional de Búsqueda

# ALERTA NACIONAL




ALERTA NACIONAL

La información que se visualiza de la persona desaparecida o no localizada, es recibida e integrada por las autoridades de la Federación y de las Entidades Federativas competentes, por lo que cualquier información que se visualice, puede ser con la autoridad de origen.

## FICHA DE BÚSQUEDA DE PERSONA DESAPARECIDA

**FATIMA ALDANA GIL**
**Folio Único de Identificación**
**FI26-162666785-D3B1-4390-A04E-B17C8246751E**

**Edad al momento de la desaparición:** 35 **Edad Actual:** 35
**Lugar de nacimiento:** ESTADO DE MEXICO
**Sexo:** MUJER **Genero:** FEMENINO
**Nacionalidad:** MEXICANA **¿Habla español?:** SI
**Idioma o lengua indígena:** CASTELLANO **Discapacidad:** NO
**Fecha de hechos:** 15/08/2026 **Hora de hechos:** 08:43 **Fecha de percato:** 15/08/2026 **Hora de percato:** 19:11
**Lugar de los hechos:** ESTADO: QUINTANA ROO , MUNICIPIO: BENITO JUÁREZ
**Carpeta de investigación** FGE/QROO/CAN/UAPD/08/9694/2026

| DATOS | |
|---|---|
| Características físicas: | complexion: mediana, cara: ovalado, color de la piel: blanco, cabello: rojizo mediano ondulado, ojos: cafés medianos, nariz: recta, boca: mediana, labios: delgados, estatura: 160 cm, peso: 70kg |
| Señas particulares: | tatuaje en el antebrazo derecho con la figura de un lirio y un girasol, tatuajes pequeños de manos entre lazadas,manzana y mascara. |
| Prendas de vestir: | camisa color: cafe, shorts color: azul |
| Autoridades Competentes: | FISCALÍA GENERAL DEL ESTADO DE QUINTA ROO. |

**Si tienes información que ayude a la localización de alguna Persona Desaparecida o No Localizada, comunicate desde México al número telefónico 800 028 7783 o WhatsApp 55 1309 9024 y proporciona toda la información que tengas.**

Gobierno de México | Gobernación Secretaría de Gobernación | CNB Comisión Nacional de Búsqueda

# ALERTA NACIONAL



ALERTA NACIONAL

La información que se visualiza de la persona desaparecida o no localizada, es recibida e integrada por las autoridades de la Federación y de las Entidades Federativas competentes, por lo que cualquier información que se visualice, puede ser con la autoridad de origen.

## FICHA DE BÚSQUEDA DE PERSONA DESAPARECIDA

**FELIX CARRANZA DE LA CERDA**
**Folio Único de Identificación**
**FI26-14AE18777-65BA-4727-990D-A1483711386C**

**Edad al momento de la desaparición:** 32 **Edad Actual:** 32
**Lugar de nacimiento:** TAMAULIPAS
**Sexo:** HOMBRE **Genero:** MASCULINO
**Nacionalidad:** MEXICANA **¿Habla español?:** SI
**Idioma o lengua indígena:** SIN DATO **Discapacidad:** NO
**Fecha de hechos:** 11/08/2026 **Hora de hechos:** 14:00 **Fecha de percato:** 11/08/2026 **Hora de percato:** 14:00
**Lugar de los hechos:** ESTADO: TAMAULIPAS , MUNICIPIO: MIGUEL ALEMÁN
**Carpeta de investigación** FGJT/FEIDDFP/REY/UE1/00278/2026

## DATOS

| | |
|---|---|
| Características físicas: | complexion: robusta, cara: redondo, color de la piel: blanco, cabello: negro corto liso, ojos: cafés medianos, nariz: recta, boca: mediana, labios: medianos, estatura: 183 cm, peso: 107kg |
| Señas particulares: | cicatriz en la espalda, san benito en el hombro derecho, antebrzo izquierdo tiene tatuado un rostro de un niño |
| Prendas de vestir: | SIN DATO |
| Autoridades Competentes: | FISCALÍA GENERAL DE JUSTICIA DEL ESTADO DE TAMAULIPAS. |

**Si tienes información que ayude a la localización de alguna Persona Desaparecida o No Localizada, comunicate desde México al número telefónico 800 028 7783 o WhatsApp 55 1309 9024 y proporciona toda la información que tengas.**

Gobierno de México | Gobernación Secretaría de Gobernación | CNB Comisión Nacional de Búsqueda

# ALERTA NACIONAL



## FICHA DE BÚSQUEDA DE PERSONA DESAPARECIDA

**GONZALO MARTINEZ SANCHEZ**
**Folio Único de Identificación**
**FI26-133C6BBAE-FA42-42A9-8718-EB5E4B2C0AC0**

**Edad al momento de la desaparición:** 60 **Edad Actual:** 60
**Lugar de nacimiento:** QUERETARO
**Sexo:** HOMBRE **Genero:** MASCULINO
**Nacionalidad:** MEXICANA **¿Habla español?:** SI
**Idioma o lengua indígena:** SIN DATO **Discapacidad:** NO
**Fecha de hechos:** 04/08/2026 **Hora de hechos:** 17:00 **Fecha de percato:** 08/08/2026 **Hora de percato:** 00:00
**Lugar de los hechos:** ESTADO: QUERETARO , MUNICIPIO: QUERÉTARO
**Carpeta de investigación** 93507/2026

### DATOS

| | |
|---|---|
| Características físicas: | complexion: delgada, cara: cuadrado, color de la piel: blanco, cabello: negro corto ondulado, ojos: cafés pequeños, nariz: recta, boca: pequeña, labios: medianos, estatura: 170 cm, peso: 65kg |
| Señas particulares: | NINGUNA |
| Prendas de vestir: | camisa color: negro, chaleco color: cafe, chamarra color: verde, pantalón color: negro |
| Autoridades Competentes: | FISCALÍA GENERAL DEL ESTADO DE GUANAJUATO. |

ALERTA NACIONAL

La información que se visualiza de la persona desaparecida o no localizada, es recibida e integrada por las autoridades de la Federación y de las Entidades Federativas competentes, por lo que cualquier información que se visualice, puede ser con la autoridad de origen.

**Si tienes información que ayude a la localización de alguna Persona Desaparecida o No Localizada, comunicate desde México al número telefónico 800 028 7783 o WhatsApp 55 1309 9024 y proporciona toda la información que tengas.**

Gobierno de México | Gobernación Secretaría de Gobernación | CNB Comisión Nacional de Búsqueda

# ALERTA NACIONAL



ALERTA NACIONAL

La información que se visualiza de la persona desaparecida o no localizada, es recibida e integrada por las autoridades de la Federación y de las Entidades Federativas competentes, por lo que cualquier información que se visualice, puede ser con la autoridad de origen.

## FICHA DE BÚSQUEDA DE PERSONA DESAPARECIDA

**JAQUELINE JAZMIN MEJIA BARRERA**
**Folio Único de Identificación**
**FI26-1AABF24C6-8115-4601-82B1-B445A2D04976**

**Edad al momento de la desaparición:** 19 **Edad Actual:** 19
**Lugar de nacimiento:** MICHOACAN
**Sexo:** MUJER **Genero:** FEMENINO
**Nacionalidad:** MEXICANA **¿Habla español?:** SI
**Idioma o lengua indígena:** SIN DATO **Discapacidad:** NO
**Fecha de hechos:** 04/08/2026 **Hora de hechos:** 07:30 **Fecha de percato:** 04/08/2026 **Hora de percato:** 07:30
**Lugar de los hechos:** ESTADO: MICHOACAN , MUNICIPIO: MORELIA
**Carpeta de investigación** FEPD/34658/2026

### DATOS

| | |
|---|---|
| Características físicas: | complexion: mediana, cara: ovalado, color de la piel: moreno, cabello: negro mediano liso, ojos: cafés medianos, nariz: recta, boca: mediana, labios: medianos, estatura: 165 cm, peso: 73kg |
| Señas particulares: | cicatriz en la mejilla derecha de aproximadamente de 3 cm, lunar cafe claro en la mejilla izquierda, brackets con ligas de color verde |
| Prendas de vestir: | pantalón color: negro, sudadera color: negro/rojo, tenis color: beige |
| Autoridades Competentes: | FISCALÍA GENERAL DEL ESTADO DE MICHOACÁN. |

**Si tienes información que ayude a la localización de alguna Persona Desaparecida o No Localizada, comunicate desde México al número telefónico 800 028 7783 o WhatsApp 55 1309 9024 y proporciona toda la información que tengas.**

Gobierno de México | Gobernación Secretaría de Gobernación | CNB COMISIÓN NACIONAL DE BÚSQUEDA

# ALERTA NACIONAL



## FICHA DE BÚSQUEDA DE PERSONA DESAPARECIDA

**JULIO CESAR RUIZ ROJAS**
**Folio Único de Identificación**
**FI26-1FB19EB6D-818F-409A-A233-C978B4C55EBA**

**Edad al momento de la desaparición:** 35 **Edad Actual:** 35
**Lugar de nacimiento:** MICHOACAN
**Sexo:** HOMBRE **Genero:** MASCULINO
**Nacionalidad:** MEXICANA **¿Habla español?:** SI
**Idioma o lengua indígena:** SIN DATO **Discapacidad:** NO
**Fecha de hechos:** 14/08/2026 **Hora de hechos:** 18:00 **Fecha de percato:** 15/08/2026 **Hora de percato:** 09:00
**Lugar de los hechos:** ESTADO: MICHOACAN , MUNICIPIO: MORELIA
**Carpeta de investigación** FEDP/35112/2026

## DATOS

| | |
|---|---|
| Características físicas: | complexion: delgada, cara: ovalado, color de la piel: moreno, cabello: entrecano corto liso, ojos: cafés medianos, nariz: recta, boca: mediana, labios: delgados, estatura: 170 cm, peso: 70kg |
| Señas particulares: | tatuaje en el pecho de lado derecho con el nombre lorena, tatuaje en el pecho del lado izquierdo con el nombre sofia, tatuaje en la mano derecha sin especificar cual sea |
| Prendas de vestir: | SIN DATO |
| Autoridades Competentes: | FISCALÍA GENERAL DEL ESTADO DE MICHOACÁN. |

ALERTA NACIONAL

La información que se visualiza de la persona desaparecida o no localizada, es recibida e integrada por las autoridades de la Federación y de las Entidades Federativas competentes, por lo que cualquier información que se visualice, puede ser con la autoridad de origen.

**Si tienes información que ayude a la localización de alguna Persona Desaparecida o No Localizada, comunicate desde México al número telefónico 800 028 7783 o WhatsApp 55 1309 9024 y proporciona toda la información que tengas.**

Gobierno de México | Gobernación Secretaría de Gobernación | CNB Comisión Nacional de Búsqueda

# ALERTA NACIONAL

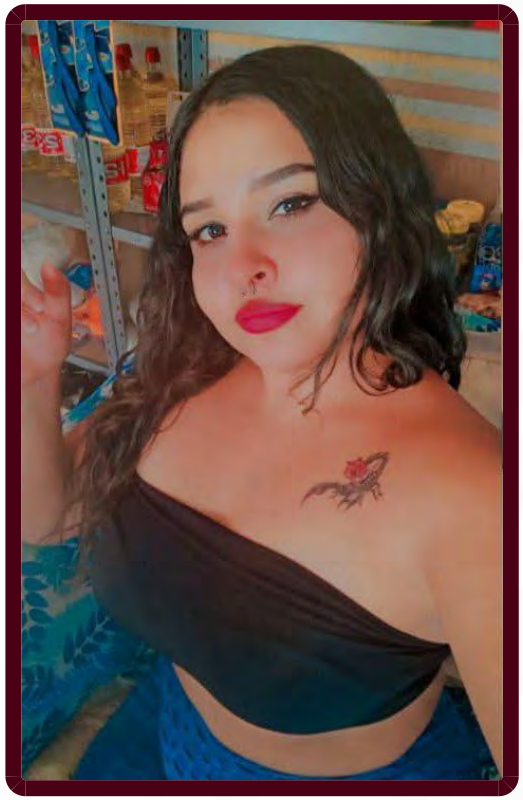

ALERTA NACIONAL

La información que se visualiza de la persona desaparecida o no localizada, es recibida e integrada por las autoridades de la Federación y de las Entidades Federativas competentes, por lo que cualquier información que se visualice, puede ser con la autoridad de origen.

## FICHA DE BÚSQUEDA DE PERSONA DESAPARECIDA

**MARIA MAGDALENA ALVARADO GARCIA**
**Folio Único de Identificación**
**FI26-1153C7897-9E84-4CBC-9513-664822F745BA**

**Edad al momento de la desaparición:** 24 **Edad Actual:** 24
**Lugar de nacimiento:** AGUASCALIENTES
**Sexo:** MUJER **Genero:** FEMENINO
**Nacionalidad:** MEXICANA **¿Habla español?:** SI
**Idioma o lengua indígena:** SIN DATO **Discapacidad:** NO
**Fecha de hechos:** 08/08/2026 **Hora de hechos:** 21:15 **Fecha de percato:** 08/08/2026 **Hora de percato:** 23:38
**Lugar de los hechos:** ESTADO: ZACATECAS , MUNICIPIO: JALPA
**Carpeta de investigación** FGJEZ/FEDFPDCP-ZAC/7976/2026-8

### DATOS

| | |
|---|---|
| Características físicas: | complexion: robusta, color de la piel: moreno, cabello: negro largo ondulado, estatura: 170 cm |
| Señas particulares: | tatuaje en hombro derecho con la imagen de un escorpion negro y una rosa roja en la cola |
| Prendas de vestir: | SIN DATO |
| Autoridades Competentes: | FISCALÍA GENERAL DE JUSTICIA DEL ESTADO DE ZACATECAS. |

**Si tienes información que ayude a la localización de alguna Persona Desaparecida o No Localizada, comunicate desde México al número telefónico 800 028 7783 o WhatsApp 55 1309 9024 y proporciona toda la información que tengas.**

Gobierno de México | Gobernación Secretaría de Gobernación | CNB Comisión Nacional de Búsqueda

# ALERTA NACIONAL



## FICHA DE BÚSQUEDA DE PERSONA DESAPARECIDA

**MIGUEL ANGEL TORRES FERREL**
**Folio Único de Identificación**
**FI26-13BDA6ED3-72A3-4B9B-A448-C5A65447866D**

**Edad al momento de la desaparición:** 44 **Edad Actual:** 48
**Lugar de nacimiento:** JALISCO
**Sexo:** HOMBRE **Genero:** MASCULINO
**Nacionalidad:** MEXICANA **¿Habla español?:** SI
**Idioma o lengua indígena:** SIN DATO **Discapacidad:** NO
**Fecha de hechos:** 19/05/2022 **Hora de hechos:** 19:05 **Fecha de percato:** 19/05/2022 **Hora de percato:** 19:50
**Lugar de los hechos:** ESTADO: JALISCO , MUNICIPIO: LAGOS DE MORENO
**Carpeta de investigación** 37494/2022

## DATOS

| | |
|---|---|
| Características físicas: | complexion: delgada, color de la piel: moreno, cabello: negro corto liso, ojos: miel medianos, boca: mediana, labios: delgados, estatura: 164 cm, peso: 44kg |
| Señas particulares: | antebrazo izquierdo e nombre de alan, en numeros romanos la fecha de su nacimiento, antebrazo derecho el nombre de romina |
| Prendas de vestir: | SIN DATO |
| Autoridades Competentes: | FISCALÍA GENERAL DEL ESTADO DE JALISCO. |

ALERTA NACIONAL

La información que se visualiza de la persona desaparecida o no localizada, es recibida e integrada por las autoridades de la Federación y de las Entidades Federativas competentes, por lo que cualquier información que se visualice, puede ser con la autoridad de origen.

**Si tienes información que ayude a la localización de alguna Persona Desaparecida o No Localizada, comunicate desde México al número telefónico 800 028 7783 o WhatsApp 55 1309 9024 y proporciona toda la información que tengas.**

Gobierno de México | Gobernación Secretaría de Gobernación | CNB Comisión Nacional de Búsqueda

# ALERTA NACIONAL



ALERTA NACIONAL

La información que se visualiza de la persona desaparecida o no localizada, es recibida e integrada por las autoridades de la Federación y de las Entidades Federativas competentes, por lo que cualquier información que se visualice, puede ser con la autoridad de origen.

## FICHA DE BÚSQUEDA DE PERSONA DESAPARECIDA

**MORGAN GUADALUPE GUZMAN ESTRADA**
**Folio Único de Identificación**
**FI26-14C86D76C-B140-4EFE-A365-62AF81DE36BC**

**Edad al momento de la desaparición:** 41 **Edad Actual:** 41
**Lugar de nacimiento:** NAYARIT
**Sexo:** HOMBRE **Genero:** MASCULINO
**Nacionalidad:** MEXICANA **¿Habla español?:** SI
**Idioma o lengua indígena:** SIN DATO **Discapacidad:** SI
**Fecha de hechos:** 11/08/2026 **Hora de hechos:** 14:30 **Fecha de percato:** 11/08/2026 **Hora de percato:** 14:30
**Lugar de los hechos:** ESTADO: JALISCO , MUNICIPIO: PUERTO VALLARTA
**Carpeta de investigación** 49692/2026

## DATOS

| | |
|---|---|
| Características físicas: | complexion: delgada, cara: redondo, color de la piel: moreno, ojos: cafés grandes, boca: pequeña, labios: delgados, estatura: 180 cm, peso: 90kg |
| Señas particulares: | faltante un pedazo del dedo indice de la mano derecha, muy poca uña, en dedos de la mano izquierda muy delgados por un accidente, en la espalda el apellido guzman en letra gotica en tinta verde, tatuaje en el pecho el nombre jessica en tinta verde, tatuaje en brazo derecho la figura de la santa muerte, un aguila, cartas de la baraja, dados, y el nombre de ricardo en tinta negra |
| Prendas de vestir: | pantalón color: negro, playera color: vino, tenis color: blanco/negro |
| Autoridades Competentes: | FISCALÍA GENERAL DEL ESTADO DE JALISCO. |

**Si tienes información que ayude a la localización de alguna Persona Desaparecida o No Localizada, comunicate desde México al número telefónico 800 028 7783 o WhatsApp 55 1309 9024 y proporciona toda la información que tengas.**

Gobierno de México | Gobernación Secretaría de Gobernación | CNB Comisión Nacional de Búsqueda

# ALERTA NACIONAL



ALERTA NACIONAL

La información que se visualiza de la persona desaparecida o no localizada, es recibida e integrada por las autoridades de la Federación y de las Entidades Federativas competentes, por lo que cualquier información que se visualice, puede ser con la autoridad de origen.

## FICHA DE BÚSQUEDA DE PERSONA DESAPARECIDA

**SILVESTRE LARA GARCILIANO**
**Folio Único de Identificación**
**FI26-1F6AE754E-4EA5-4480-B67E-9F5BE63C83DA**

**Edad al momento de la desaparición:** 19 **Edad Actual:** 19
**Lugar de nacimiento:** VERACRUZ
**Sexo:** HOMBRE **Genero:** MASCULINO
**Nacionalidad:** MEXICANA **¿Habla español?:** SI
**Idioma o lengua indígena:** SIN DATO **Discapacidad:** NO
**Fecha de hechos:** 15/08/2026 **Hora de hechos:** 20:00 **Fecha de percato:** 15/08/2026 **Hora de percato:** 20:00
**Lugar de los hechos:** ESTADO: VERACRUZ , MUNICIPIO: MARTÍNEZ DE LA TORRE
**Carpeta de investigación** MTZ/FIM/FEADPD/056/2026

### DATOS

| | |
|---|---|
| Características físicas: | complexion: mediana, cara: ovalado, color de la piel: moreno, cabello: castaño oscuro corto liso, ojos: cafés grandes, nariz: recta, boca: pequeña, labios: delgados, estatura: 173 cm, peso: 70kg |
| Señas particulares: | tatuaje de color azul, con forma de corazon |
| Prendas de vestir: | SIN DATO |
| Autoridades Competentes: | FISCALÍA GENERAL DEL ESTADO DE VERACRUZ DE IGNACIO DE LA LLAVE. |

**Si tienes información que ayude a la localización de alguna Persona Desaparecida o No Localizada, comunicate desde México al número telefónico 800 028 7783 o WhatsApp 55 1309 9024 y proporciona toda la información que tengas.**

Gobierno de México | Gobernación Secretaría de Gobernación | CNB COMISIÓN NACIONAL DE BÚSQUEDA

# ALERTA NACIONAL



## FICHA DE BÚSQUEDA DE PERSONA DESAPARECIDA

**ALEJANDRO ALVAREZ FELIX**
**Folio Único de Identificación**
**FI26-17AFC9530-70EF-4CB4-9B1F-A1C1D433D1BA**

**Edad al momento de la desaparición:** 43 **Edad Actual:** 43
**Lugar de nacimiento:** SINALOA
**Sexo:** HOMBRE **Genero:** MASCULINO
**Nacionalidad:** MEXICANA **¿Habla español?:** SI
**Idioma o lengua indígena:** SIN DATO **Discapacidad:** NO
**Fecha de hechos:** 23/07/2026 **Hora de hechos:** 21:00 **Fecha de percato:** 23/07/2026 **Hora de percato:** 23:00
**Lugar de los hechos:** ESTADO: SINALOA , MUNICIPIO: NAVOLATO
**Carpeta de investigación** CLN/FEDFP/009126/2026/CI

### DATOS

| | |
|---|---|
| Características físicas: | complexion: delgada, cara: ovalado, color de la piel: blanco, cabello: rojizo corto liso, nariz: recta, boca: mediana, labios: medianos, estatura: 167 cm, peso: 70kg |
| Señas particulares: | NINGUNA |
| Prendas de vestir: | SIN DATO |
| Autoridades Competentes: | COMISIÓN ESTATAL DE BÚSQUEDA DE PERSONAS EN EL ESTADO DE SINALOA. |

ALERTA NACIONAL

La información que se visualiza de la persona desaparecida o no localizada, es recibida e integrada por las autoridades de la Federación y de las Entidades Federativas competentes, por lo que cualquier información que se visualice, puede ser con la autoridad de origen.

**Si tienes información que ayude a la localización de alguna Persona Desaparecida o No Localizada, comunicate desde México al número telefónico 800 028 7783 o WhatsApp 55 1309 9024 y proporciona toda la información que tengas.**

Gobierno de México | Gobernación Secretaría de Gobernación | CNB Comisión Nacional de Búsqueda

# ALERTA NACIONAL



ALERTA NACIONAL

La información que se visualiza de la persona desaparecida o no localizada, es recibida e integrada por las autoridades de la Federación y de las Entidades Federativas competentes, por lo que cualquier información que se visualice, puede ser con la autoridad de origen.

## FICHA DE BÚSQUEDA DE PERSONA DESAPARECIDA

**CARLOS DANIEL LIBRADO URBINA**
**Folio Único de Identificación**
**FI26-1EFD80B6E-6A72-42DF-A141-AA9EA0BE5D2E**

**Edad al momento de la desaparición:** 35 **Edad Actual:** 35
**Lugar de nacimiento:** CIUDAD DE MEXICO
**Sexo:** HOMBRE **Genero:** MASCULINO
**Nacionalidad:** MEXICANA **¿Habla español?:** SI
**Idioma o lengua indígena:** SIN DATO **Discapacidad:** NO
**Fecha de hechos:** 02/08/2026 **Hora de hechos:** 10:30 **Fecha de percato:** 02/08/2026 **Hora de percato:** 10:30
**Lugar de los hechos:** ESTADO: SINALOA , MUNICIPIO: MAZATLÁN
**Carpeta de investigación** MAZTL/FEDFP/006626/CI

### DATOS

| | |
|---|---|
| Características físicas: | complexion: robusta, cara: ovalado, color de la piel: moreno, cabello: castaño oscuro corto liso, ojos: cafés medianos, nariz: recta, boca: mediana, labios: medianos, estatura: 169 cm, peso: 100kg |
| Señas particulares: | una cicatriz en la pantorrilla de lado derecho |
| Prendas de vestir: | SIN DATO |
| Autoridades Competentes: | FISCALÍA GENERAL DEL ESTADO DE SINALOA. |

**Si tienes información que ayude a la localización de alguna Persona Desaparecida o No Localizada, comunicate desde México al número telefónico 800 028 7783 o WhatsApp 55 1309 9024 y proporciona toda la información que tengas.**

Gobierno de México | Gobernación Secretaría de Gobernación | CNB Comisión Nacional de Búsqueda

# ALERTA NACIONAL



## FICHA DE BÚSQUEDA DE PERSONA DESAPARECIDA

**FERNANDO HERNANDEZ GOMEZ**
**Folio Único de Identificación**
**FI26-16197CC6C-F672-4072-B47D-AD16284B0F8C**

**Edad al momento de la desaparición:** 36 **Edad Actual:** 36
**Lugar de nacimiento:** CHIAPAS
**Sexo:** HOMBRE **Genero:** MASCULINO
**Nacionalidad:** MEXICANA **¿Habla español?:** SI
**Idioma o lengua indígena:** SIN DATO **Discapacidad:** NO
**Fecha de hechos:** 14/06/2026 **Hora de hechos:** 13:30 **Fecha de percato:** 14/06/2026 **Hora de percato:** 13:30
**Lugar de los hechos:** ESTADO: CHIAPAS , MUNICIPIO: EL PARRAL
**Carpeta de investigación** FED/FEMDH/FEIDDF-CHIS/0000319/2026

## DATOS

| | |
|---|---|
| Características físicas: | complexion: delgada, color de la piel: blanco, cabello: negro corto liso, ojos: miel pequeños, nariz: recta, boca: grande, labios: delgados, estatura: 190 cm, peso: 80kg |
| Señas particulares: | varios tatuajes en todo el pecho, entre ello el nombre de (brigida) |
| Prendas de vestir: | SIN DATO |
| Autoridades Competentes: | FISCALÍA GENERAL DE LA REPÚBLICA. |

ALERTA NACIONAL

La información que se visualiza de la persona desaparecida o no localizada, es recibida e integrada por las autoridades de la Federación y de las Entidades Federativas competentes, por lo que cualquier información que se visualice, puede ser con la autoridad de origen.

**Si tienes información que ayude a la localización de alguna Persona Desaparecida o No Localizada, comunicate desde México al número telefónico 800 028 7783 o WhatsApp 55 1309 9024 y proporciona toda la información que tengas.**

Gobierno de México | Gobernación Secretaría de Gobernación | CNB Comisión Nacional de Búsqueda

# ALERTA NACIONAL



ALERTA NACIONAL

La información que se visualiza de la persona desaparecida o no localizada, es recibida e integrada por las autoridades de la Federación y de las Entidades Federativas competentes, por lo que cualquier información que se visualice, puede ser con la autoridad de origen.

## FICHA DE BÚSQUEDA DE PERSONA DESAPARECIDA

**FRANCISCO ANTONIO MAYA OLALDE**
**Folio Único de Identificación**
**FI26-16630F303-1868-4FE5-861F-84FB98C5A5FD**

**Edad al momento de la desaparición:** 42 **Edad Actual:** 42
**Lugar de nacimiento:** CIUDAD DE MEXICO
**Sexo:** HOMBRE **Genero:** MASCULINO
**Nacionalidad:** MEXICANA **¿Habla español?:** SI
**Idioma o lengua indígena:** SIN DATO **Discapacidad:** NO
**Fecha de hechos:** 10/08/2026 **Hora de hechos:** 08:00 **Fecha de percato:** 10/08/2026 **Hora de percato:** 08:00
**Lugar de los hechos:** ESTADO: CIUDAD DE MEXICO , MUNICIPIO: IZTAPALAPA
**Carpeta de investigación** CI-E-FDMDFDBP/C/UI-1 C/D/02105/08-2026

### DATOS

| | |
|---|---|
| Características físicas: | complexion: delgada, cara: cuadrado, color de la piel: blanco, cabello: castaño oscuro corto liso, ojos: cafés pequeños, nariz: achatada, boca: mediana, labios: delgados, estatura: 170 cm, peso: 60kg |
| Señas particulares: | tatuaje con la leyenda zucely en la muleca izquierda |
| Prendas de vestir: | SIN DATO |
| Autoridades Competentes: | FISCALÍA GENERAL DE JUSTICIA DE LA CIUDAD DE MÉXICO. |

**Si tienes información que ayude a la localización de alguna Persona Desaparecida o No Localizada, comunicate desde México al número telefónico 800 028 7783 o WhatsApp 55 1309 9024 y proporciona toda la información que tengas.**

Gobierno de México | Gobernación Secretaría de Gobernación | CNB Comisión Nacional de Búsqueda

# ALERTA NACIONAL



## FICHA DE BÚSQUEDA DE PERSONA DESAPARECIDA

**ISMAEL HERNANDEZ GARCIA**
**Folio Único de Identificación**
**FI26-194D71532-C090-4898-9720-F3273645CD80**

**Edad al momento de la desaparición:** 46 **Edad Actual:** 46
**Lugar de nacimiento:** ESTADO DE MEXICO
**Sexo:** HOMBRE **Genero:** MASCULINO
**Nacionalidad:** MEXICANA **¿Habla español?:** SI
**Idioma o lengua indígena:** SIN DATO **Discapacidad:** NO
**Fecha de hechos:** 03/08/2026 **Hora de hechos:** 21:00 **Fecha de percato:** 08/08/2026 **Hora de percato:** 21:00
**Lugar de los hechos:** ESTADO: MICHOACAN , MUNICIPIO: TANHUATO
**Carpeta de investigación** FRLP/34125/2026

### DATOS

| | |
|---|---|
| Características físicas: | complexion: robusta, cara: ovalado, color de la piel: moreno, cabello: negro corto ondulado, ojos: cafés medianos, boca: mediana, labios: gruesos, estatura: 173 cm, peso: 75kg |
| Señas particulares: | no tenia un diente de la parte de abajo. |
| Prendas de vestir: | SIN DATO |
| Autoridades Competentes: | FISCALÍA GENERAL DEL ESTADO DE MICHOACÁN. |

ALERTA NACIONAL

La información que se visualiza de la persona desaparecida o no localizada, es recibida e integrada por las autoridades de la Federación y de las Entidades Federativas competentes, por lo que cualquier información que se visualice, puede ser con la autoridad de origen.

**Si tienes información que ayude a la localización de alguna Persona Desaparecida o No Localizada, comunicate desde México al número telefónico 800 028 7783 o WhatsApp 55 1309 9024 y proporciona toda la información que tengas.**

Gobierno de México | Gobernación Secretaría de Gobernación | CNB Comisión Nacional de Búsqueda

# ALERTA NACIONAL



## FICHA DE BÚSQUEDA DE PERSONA DESAPARECIDA

**JESUS ALEJANDRO SANCHEZ AVILA**
**Folio Único de Identificación**
**FI26-155277942-B9A7-4671-9E00-1FE915CEB8DB**

**Edad al momento de la desaparición:** 24 **Edad Actual:** 24
**Lugar de nacimiento:** JALISCO
**Sexo:** HOMBRE **Genero:** MASCULINO
**Nacionalidad:** MEXICANA **¿Habla español?:** SI
**Idioma o lengua indígena:** SIN DATO **Discapacidad:** NO
**Fecha de hechos:** 10/07/2026 **Hora de hechos:** 22:30 **Fecha de percato:** 10/07/2026 **Hora de percato:** 22:30
**Lugar de los hechos:** ESTADO: JALISCO , MUNICIPIO: SAN MARTÍN HIDALGO
**Carpeta de investigación** 49459/2026

| DATOS | |
|---|---|
| Características físicas: | complexion: delgada, color de la piel: trigueño, cabello: negro corto liso, ojos: miel pequeños, boca: mediana, labios: gruesos, estatura: 166 cm, peso: 70kg |
| Señas particulares: | cicatriz en biceps derecho de 18 centimetros, en costado derecho del cuello varias pecas en forma lineal de 3 centimetros y en ambos costados de la cabeza de 1 centimetro cada una, en la nuca cicatriz de 0.5 centimetros, perforaciones en ambas orejas, tatuaje en antebrazo izquierdo imagen de ave arriba de un tronco, tatuaje en centro del pecho una pluma y abajo la leyenda family, tatuaje en biceps derecho de una calavera con una gorra, tatuaje en muñeca derecha la imagen de un ojo, tatuaje en empeine derecho hacia arriba un rosario sin terminar, tatuaje debajo de muñeca derecha la imagen de un demonio |
| Prendas de vestir: | calcetin color: negro, pantalón color: azul cielo, playera color: verde, tenis color: blanco |
| Autoridades Competentes: | FISCALÍA GENERAL DEL ESTADO DE JALISCO. |

ALERTA NACIONAL

La información que se visualiza de la persona desaparecida o no localizada, es recibida e integrada por las autoridades de la Federación y de las Entidades Federativas competentes, por lo que cualquier información que se visualice, puede ser con la autoridad de origen.

**Si tienes información que ayude a la localización de alguna Persona Desaparecida o No Localizada, comunicate desde México al número telefónico 800 028 7783 o WhatsApp 55 1309 9024 y proporciona toda la información que tengas.**

Gobierno de México | Gobernación Secretaría de Gobernación | CNB Comisión Nacional de Búsqueda

# ALERTA NACIONAL



ALERTA NACIONAL

La información que se visualiza de la persona desaparecida o no localizada, es recibida e integrada por las autoridades de la Federación y de las Entidades Federativas competentes, por lo que cualquier información que se visualice, puede ser con la autoridad de origen.

## FICHA DE BÚSQUEDA DE PERSONA DESAPARECIDA

**JESUS REYES MEXICANO**
**Folio Único de Identificación**
**FI26-1D9CBFF2A-17B3-4FFB-9F92-A21D66F49276**

**Edad al momento de la desaparición:** 46 **Edad Actual:** 46
**Lugar de nacimiento:** MICHOACAN
**Sexo:** HOMBRE **Genero:** MASCULINO
**Nacionalidad:** MEXICANA **¿Habla español?:** SI
**Idioma o lengua indígena:** SIN DATO **Discapacidad:** NO
**Fecha de hechos:** 03/07/2026 **Hora de hechos:** 10:00 **Fecha de percato:** 03/07/2026 **Hora de percato:** 10:00
**Lugar de los hechos:** ESTADO: MICHOACAN , MUNICIPIO: MORELIA
**Carpeta de investigación** FEPD/34677/2026

## DATOS

| | |
|---|---|
| Características físicas: | complexion: delgada, cara: ovalado, color de la piel: moreno, cabello: entrecano mediano ondulado, ojos: cafés pequeños, nariz: recta, boca: grande, labios: gruesos, estatura: 179 cm, peso: 75kg |
| Señas particulares: | tatuaje en todo el brazo izquierdo tipo manga con un cristo con la mano estirada, hojas y una calavera hasta el hombro |
| Prendas de vestir: | SIN DATO |
| Autoridades Competentes: | FISCALÍA GENERAL DEL ESTADO DE MICHOACÁN. |

**Si tienes información que ayude a la localización de alguna Persona Desaparecida o No Localizada, comunicate desde México al número telefónico 800 028 7783 o WhatsApp 55 1309 9024 y proporciona toda la información que tengas.**

Gobierno de México | Gobernación Secretaría de Gobernación | CNB Comisión Nacional de Búsqueda

# ALERTA NACIONAL



## FICHA DE BÚSQUEDA DE PERSONA DESAPARECIDA

**JORGE SELMAR ARMENTA RUIZ**
**Folio Único de Identificación**
**FI26-1A5B9145E-A574-4C56-AC36-BA487A10A79E**

**Edad al momento de la desaparición:** 52 **Edad Actual:** 52
**Lugar de nacimiento:** SONORA
**Sexo:** HOMBRE **Genero:** MASCULINO
**Nacionalidad:** MEXICANA **¿Habla español?:** SI
**Idioma o lengua indígena:** SIN DATO **Discapacidad:** NO
**Fecha de hechos:** 03/08/2026 **Hora de hechos:** 00:00 **Fecha de percato:** 07/08/2026 **Hora de percato:** 19:09
**Lugar de los hechos:** ESTADO: BAJA CALIFORNIA , MUNICIPIO: TIJUANA
**Carpeta de investigación** 0204-2026-09164

## DATOS

| | |
|---|---|
| Características físicas: | complexion: delgada, cara: ovalado, color de la piel: moreno, cabello: negro corto no recuerda, ojos: negros medianos, nariz: achatada, boca: pequeña, labios: delgados, estatura: 170 cm, peso: 65kg |
| Señas particulares: | tatuaje de la virgen de guadalupe en pierna derecha |
| Prendas de vestir: | SIN DATO |
| Autoridades Competentes: | FISCALÍA GENERAL DEL ESTADO DE BAJA CALIFORNIA. |

ALERTA NACIONAL

La información que se visualiza de la persona desaparecida o no localizada, es recibida e integrada por las autoridades de la Federación y de las Entidades Federativas competentes, por lo que cualquier información que se visualice, puede ser con la autoridad de origen.

**Si tienes información que ayude a la localización de alguna Persona Desaparecida o No Localizada, comunicate desde México al número telefónico 800 028 7783 o WhatsApp 55 1309 9024 y proporciona toda la información que tengas.**

Gobierno de México | Gobernación Secretaría de Gobernación | CNB Comisión Nacional de Búsqueda

# ALERTA NACIONAL



## FICHA DE BÚSQUEDA DE PERSONA DESAPARECIDA

**JOSE DANIEL RIVAS SANTANA**
**Folio Único de Identificación**
**FI26-1C01D574C-892C-4AC7-9201-E83A99FA5022**

**Edad al momento de la desaparición:** 48 **Edad Actual:** 48
**Lugar de nacimiento:** MORELOS
**Sexo:** HOMBRE **Genero:** MASCULINO
**Nacionalidad:** MEXICANA **¿Habla español?:** SI
**Idioma o lengua indígena:** SIN DATO **Discapacidad:** NO
**Fecha de hechos:** 06/08/2026 **Hora de hechos:** 09:35 **Fecha de percato:** 13/08/2026 **Hora de percato:** 09:35
**Lugar de los hechos:** ESTADO: AGUASCALIENTES , MUNICIPIO: AGUASCALIENTES
**Carpeta de investigación** CI/AGS/19610/08-26

| DATOS | |
|---|---|
| Características físicas: | complexion: mediana, cara: cuadrado, color de la piel: moreno, ojos: cafés medianos, nariz: achatada, boca: mediana, labios: delgados, estatura: 172 cm, peso: 85kg |
| Señas particulares: | cicatriz del lado izquierdo del abdomen |
| Prendas de vestir: | SIN DATO |
| Autoridades Competentes: | FISCALÍA GENERAL DEL ESTADO DE AGUASCALIENTES. |

ALERTA NACIONAL

La información que se visualiza de la persona desaparecida o no localizada, es recibida e integrada por las autoridades de la Federación y de las Entidades Federativas competentes, por lo que cualquier información que se visualice, puede ser con la autoridad de origen.

**Si tienes información que ayude a la localización de alguna Persona Desaparecida o No Localizada, comunicate desde México al número telefónico 800 028 7783 o WhatsApp 55 1309 9024 y proporciona toda la información que tengas.**

Gobierno de México | Gobernación Secretaría de Gobernación | CNB Comisión Nacional de Búsqueda

# ALERTA NACIONAL

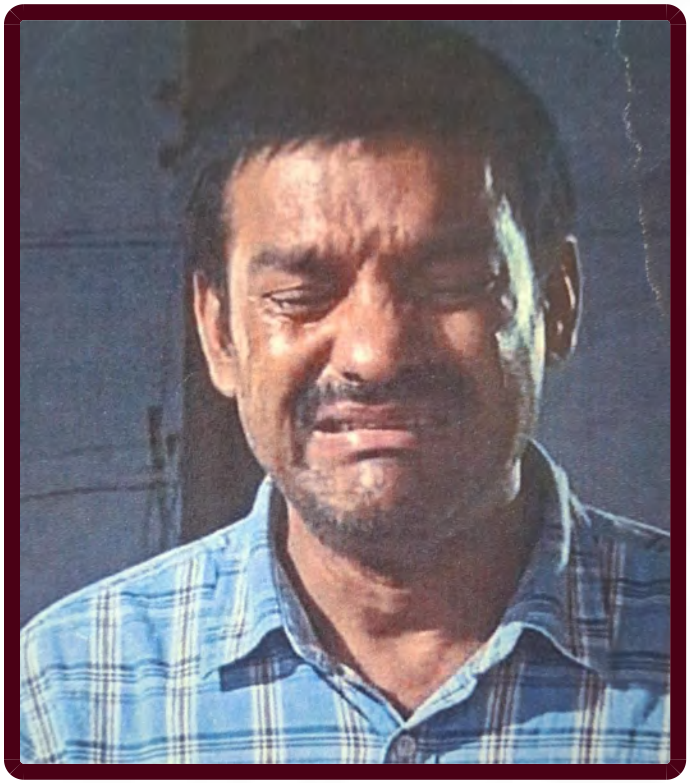

## FICHA DE BÚSQUEDA DE PERSONA DESAPARECIDA

**JULIO ANGEL SAUCEDO CONTRERAS**
**Folio Único de Identificación**
**FI26-112A7D14A-5109-4868-A097-09A7483BBC47**

**Edad al momento de la desaparición:** 38 **Edad Actual:** 38
**Lugar de nacimiento:** TAMAULIPAS
**Sexo:** HOMBRE **Genero:** MASCULINO
**Nacionalidad:** MEXICANA **¿Habla español?:** SI
**Idioma o lengua indígena:** SIN DATO **Discapacidad:** SI
**Fecha de hechos:** 09/08/2026 **Hora de hechos:** 09:00 **Fecha de percato:** 09/08/2026 **Hora de percato:** 09:00
**Lugar de los hechos:** ESTADO: TAMAULIPAS , MUNICIPIO: REYNOSA
**Carpeta de investigación** FGJT/FEIDDFP/REY/UE1/00276/2026

### DATOS

| | |
|---|---|
| Características físicas: | complexion: delgada, cara: ovalado, color de la piel: trigueño, cabello: negro corto ondulado, ojos: cafés medianos, nariz: recta, boca: mediana, labios: medianos, estatura: 160 cm, peso: 60kg |
| Señas particulares: | cicatrices en la espalda, cicatriz pie izquierdo |
| Prendas de vestir: | SIN DATO |
| Autoridades Competentes: | FISCALÍA GENERAL DE JUSTICIA DEL ESTADO DE TAMAULIPAS. |

ALERTA NACIONAL

La información que se visualiza de la persona desaparecida o no localizada, es recibida e integrada por las autoridades de la Federación y de las Entidades Federativas competentes, por lo que cualquier información que se visualice, puede ser con la autoridad de origen.

**Si tienes información que ayude a la localización de alguna Persona Desaparecida o No Localizada, comunicate desde México al número telefónico 800 028 7783 o WhatsApp 55 1309 9024 y proporciona toda la información que tengas.**

Gobierno de México | Gobernación Secretaría de Gobernación | CNB Comisión Nacional de Búsqueda

# ALERTA NACIONAL



ALERTA NACIONAL

La información que se visualiza de la persona desaparecida o no localizada, es recibida e integrada por las autoridades de la Federación y de las Entidades Federativas competentes, por lo que cualquier información que se visualice, puede ser con la autoridad de origen.

## FICHA DE BÚSQUEDA DE PERSONA DESAPARECIDA

**MARIANO GOMEZ GOMEZ**
**Folio Único de Identificación**
**FI26-171D59816-3897-4F00-882C-A729C5D85A26**

**Edad al momento de la desaparición:** 33 **Edad Actual:** 38
**Lugar de nacimiento:** CHIAPAS
**Sexo:** HOMBRE **Genero:** MASCULINO
**Nacionalidad:** MEXICANA **¿Habla español?:** SI
**Idioma o lengua indígena:** SIN DATO **Discapacidad:** NO
**Fecha de hechos:** 26/07/2021 **Hora de hechos:** 16:00 **Fecha de percato:** 26/07/2021 **Hora de percato:** 16:00
**Lugar de los hechos:** ESTADO: CHIAPAS , MUNICIPIO: PANTELHÓ
**Carpeta de investigación** 0323-078-1001-2022

## DATOS

| | |
|---|---|
| Características físicas: | complexion: delgada, color de la piel: moreno, cabello: negro corto liso, boca: pequeña, labios: delgados, estatura: 160 cm, peso: 70kg |
| Señas particulares: | NINGUNA |
| Prendas de vestir: | pantalón color: negro, playera color: azul cielo, tenis color: negro/blanco |
| Autoridades Competentes: | FISCALÍA GENERAL DEL ESTADO DE CHIAPAS. |

**Si tienes información que ayude a la localización de alguna Persona Desaparecida o No Localizada, comunicate desde México al número telefónico 800 028 7783 o WhatsApp 55 1309 9024 y proporciona toda la información que tengas.**

Gobierno de México | Gobernación | CNB COMISIÓN NACIONAL DE BÚSQUEDA

# ALERTA NACIONAL



ALERTA NACIONAL

La información que se visualiza de la persona desaparecida o no localizada, es recibida e integrada por las autoridades de la Federación y de las Entidades Federativas competentes, por lo que cualquier información que se visualice, puede ser con la autoridad de origen.

## FICHA DE BÚSQUEDA DE PERSONA DESAPARECIDA

**MIGUEL ANGEL DIAZ MONTERROSA**
**Folio Único de Identificación**
**FI26-1D0B4AE22-0F4C-4E5C-A543-71378D464585**

**Edad al momento de la desaparición:** 45 **Edad Actual:** SIN FECHA DE NACIMIENTO
**Lugar de nacimiento:** CHIAPAS
**Sexo:** HOMBRE **Genero:** MASCULINO
**Nacionalidad:** MEXICANA **¿Habla español?:** SI
**Idioma o lengua indígena:** SIN DATO **Discapacidad:** NO
**Fecha de hechos:** 26/07/2021 **Hora de hechos:** 16:00 **Fecha de percato:** 26/07/2021 **Hora de percato:** 16:00
**Lugar de los hechos:** ESTADO: CHIAPAS , MUNICIPIO: PANTELHÓ
**Carpeta de investigación** 0323-078-1001-2021

### DATOS

| | |
|---|---|
| Características físicas: | complexion: robusta, cara: redondo, color de la piel: moreno, nariz: achatada, boca: grande, labios: gruesos, estatura: 150 cm, peso: 80kg |
| Señas particulares: | NINGUNA |
| Prendas de vestir: | botas color: negro, pantalón color: negro, playera color: verde/blanco |
| Autoridades Competentes: | FISCALÍA GENERAL DEL ESTADO DE CHIAPAS. |

**Si tienes información que ayude a la localización de alguna Persona Desaparecida o No Localizada, comunicate desde México al número telefónico 800 028 7783 o WhatsApp 55 1309 9024 y proporciona toda la información que tengas.**

Gobierno de México | Gobernación Secretaría de Gobernación | CNB Comisión Nacional de Búsqueda

# ALERTA NACIONAL



ALERTA NACIONAL

La información que se visualiza de la persona desaparecida o no localizada, es recibida e integrada por las autoridades de la Federación y de las Entidades Federativas competentes, por lo que cualquier información que se visualice, puede ser con la autoridad de origen.

## FICHA DE BÚSQUEDA DE PERSONA DESAPARECIDA

**MIGUEL ANGEL ZETINA BADILLO**
**Folio Único de Identificación**
**FI26-1D72C462F-0F55-4C42-A929-812CD73AC0FC**

**Edad al momento de la desaparición:** 32 **Edad Actual:** 32
**Lugar de nacimiento:** ESTADO DE MEXICO
**Sexo:** HOMBRE **Genero:** MASCULINO
**Nacionalidad:** MEXICANA **¿Habla español?:** SI
**Idioma o lengua indígena:** SIN DATO **Discapacidad:** NO
**Fecha de hechos:** 10/08/2026 **Hora de hechos:** 11:15 **Fecha de percato:** 11/08/2026 **Hora de percato:** 08:00
**Lugar de los hechos:** ESTADO: TLAXCALA , MUNICIPIO: IXTACUIXTLA DE MARIANO MATAMOROS
**Carpeta de investigación** C.I. FG-AIFEPDNL/124/2026

## DATOS

| | |
|---|---|
| Características físicas: | complexion: delgada, cara: ovalado, color de la piel: moreno, ojos: negros medianos, nariz: recta, boca: mediana, labios: delgados, estatura: 160 cm, peso: 50kg |
| Señas particulares: | tatuaje en tinta negra en la muñeca derecha de aproximadamente 5 cm con la figura de una flor de marihuana |
| Prendas de vestir: | SIN DATO |
| Autoridades Competentes: | PROCURADURÍA GENERAL DE JUSTICIA DEL ESTADO DE TLAXCALA. |

**Si tienes información que ayude a la localización de alguna Persona Desaparecida o No Localizada, comunicate desde México al número telefónico 800 028 7783 o WhatsApp 55 1309 9024 y proporciona toda la información que tengas.**

Gobierno de México | Gobernación Secretaría de Gobernación | CNB Comisión Nacional de Búsqueda

# ALERTA NACIONAL



ALERTA NACIONAL

La información que se visualiza de la persona desaparecida o no localizada, es recibida e integrada por las autoridades de la Federación y de las Entidades Federativas competentes, por lo que cualquier información que se visualice, puede ser con la autoridad de origen.

## FICHA DE BÚSQUEDA DE PERSONA DESAPARECIDA

**MIGUEL VERGARA SANTANA**
**Folio Único de Identificación**
**FI26-150911AE5-BFE2-4881-81C8-4E0CEB46DD08**

**Edad al momento de la desaparición:** 53 **Edad Actual:** 53
**Lugar de nacimiento:** CIUDAD DE MEXICO
**Sexo:** HOMBRE **Genero:** MASCULINO
**Nacionalidad:** MEXICANA **¿Habla español?:** SI
**Idioma o lengua indígena:** SIN DATO **Discapacidad:** NO
**Fecha de hechos:** 12/08/2026 **Hora de hechos:** 15:00 **Fecha de percato:** 12/08/2026 **Hora de percato:** 15:00
**Lugar de los hechos:** ESTADO: CIUDAD DE MEXICO , MUNICIPIO: TLÁHUAC
**Carpeta de investigación** CI-E-FDMDFDBP/C/UI-2C/D/2109/08-2026

### DATOS

| | |
|---|---|
| Características físicas: | complexion: delgada, cara: ovalado, color de la piel: moreno, cabello: negro corto liso, ojos: cafés medianos, nariz: achatada, boca: pequeña, estatura: 170 cm, peso: 70kg |
| Señas particulares: | cicatriz en la cara en el rea del pomulo del lado derecho. |
| Prendas de vestir: | SIN DATO |
| Autoridades Competentes: | FISCALÍA GENERAL DE JUSTICIA DE LA CIUDAD DE MÉXICO. |

**Si tienes información que ayude a la localización de alguna Persona Desaparecida o No Localizada, comunicate desde México al número telefónico 800 028 7783 o WhatsApp 55 1309 9024 y proporciona toda la información que tengas.**

Gobierno de México | Gobernación Secretaría de Gobernación | CNB Comisión Nacional de Búsqueda

# ALERTA NACIONAL



ALERTA NACIONAL

La información que se visualiza de la persona desaparecida o no localizada, es recibida e integrada por las autoridades de la Federación y de las Entidades Federativas competentes, por lo que cualquier información que se visualice, puede ser con la autoridad de origen.

## FICHA DE BÚSQUEDA DE PERSONA DESAPARECIDA

**RIGOBERTO LOPEZ DIAZ**
**Folio Único de Identificación**
**FI26-10E641105-01A4-4762-AFDB-EFCEEFF489F6**

**Edad al momento de la desaparición:** 34 **Edad Actual:** 34
**Lugar de nacimiento:** TLAXCALA
**Sexo:** HOMBRE **Genero:** MASCULINO
**Nacionalidad:** MEXICANA **¿Habla español?:** SI
**Idioma o lengua indígena:** SIN DATO **Discapacidad:** NO
**Fecha de hechos:** 08/08/2026 **Hora de hechos:** 12:00 **Fecha de percato:** 10/08/2026 **Hora de percato:** 00:00
**Lugar de los hechos:** ESTADO: TLAXCALA , MUNICIPIO: ALTZAYANCA
**Carpeta de investigación** C.I. FG-AIFEPDNL/125/2026

## DATOS

| | |
|---|---|
| Características físicas: | complexion: delgada, cara: ovalado, color de la piel: blanco, cabello: castaño claro corto ondulado, ojos: cafés medianos, nariz: recta, boca: mediana, labios: medianos, estatura: 168 cm, peso: 65kg |
| Señas particulares: | alopecia frontal en la cabeza |
| Prendas de vestir: | SIN DATO |
| Autoridades Competentes: | PROCURADURÍA GENERAL DE JUSTICIA DEL ESTADO DE TLAXCALA. |

**Si tienes información que ayude a la localización de alguna Persona Desaparecida o No Localizada, comunicate desde México al número telefónico 800 028 7783 o WhatsApp 55 1309 9024 y proporciona toda la información que tengas.**

Gobierno de México | Gobernación Secretaría de Gobernación | CNB Comisión Nacional de Búsqueda

# ALERTA NACIONAL



ALERTA NACIONAL

La información que se visualiza de la persona desaparecida o no localizada, es recibida e integrada por las autoridades de la Federación y de las Entidades Federativas competentes, por lo que cualquier información que se visualice, puede ser con la autoridad de origen.

## FICHA DE BÚSQUEDA DE PERSONA DESAPARECIDA

**SANTIAGO MENDOZA DE LEON**
**Folio Único de Identificación**
**FI26-1239EF5EC-EB1A-4296-9A8B-26D25AE31DB0**

**Edad al momento de la desaparición:** 30 **Edad Actual:** 30
**Lugar de nacimiento:** DURANGO
**Sexo:** HOMBRE **Genero:** MASCULINO
**Nacionalidad:** MEXICANA **¿Habla español?:** SI
**Idioma o lengua indígena:** SIN DATO **Discapacidad:** NO
**Fecha de hechos:** 14/07/2026 **Hora de hechos:** 15:00 **Fecha de percato:** 15/07/2026 **Hora de percato:** 15:00
**Lugar de los hechos:** ESTADO: SINALOA , MUNICIPIO: MAZATLÁN
**Carpeta de investigación** CDI/FGE/R1/DGO/11848/26

## DATOS

| | |
|---|---|
| Características físicas: | complexion: delgada, cara: ovalado, color de la piel: blanco, cabello: castaño oscuro corto liso, ojos: cafés grandes, nariz: achatada, boca: grande, labios: delgados, estatura: 178 cm |
| Señas particulares: | tatuaje en el antebrazo izquierdo con la leyenda de leon, en el mismo brazo en la parte de arriba tiene un leoncon colores negro, rojo y verde |
| Prendas de vestir: | SIN DATO |
| Autoridades Competentes: | FISCALÍA GENERAL DEL ESTADO DE DURANGO. |

**Si tienes información que ayude a la localización de alguna Persona Desaparecida o No Localizada, comunicate desde México al número telefónico 800 028 7783 o WhatsApp 55 1309 9024 y proporciona toda la información que tengas.**

Gobierno de México | Gobernación Secretaría de Gobernación | CNB Comisión Nacional de Búsqueda

# ALERTA NACIONAL

## FICHA DE BÚSQUEDA DE PERSONA DESAPARECIDA

**TANIA ALVAREZ CERVANTES**
**Folio Único de Identificación**
**FI26-1A07FEC27-EE54-4E74-982D-C25ABB1ACE08**

**Edad al momento de la desaparición:** 34 **Edad Actual:** 34
**Lugar de nacimiento:** CIUDAD DE MEXICO
**Sexo:** MUJER **Genero:** FEMENINO
**Nacionalidad:** MEXICANA **¿Habla español?:** SI
**Idioma o lengua indígena:** SIN DATO **Discapacidad:** NO
**Fecha de hechos:** 02/08/2026 **Hora de hechos:** 11:00 **Fecha de percato:** 02/08/2026 **Hora de percato:** 13:00
**Lugar de los hechos:** ESTADO: CIUDAD DE MEXICO , MUNICIPIO: ÁLVARO OBREGÓN
**Carpeta de investigación** CI-E-FDMDFDBP/C/UI-2/02113/08-2026

### DATOS

| | |
|---|---|
| Características físicas: | complexion: mediana, cara: ovalado, color de la piel: moreno, cabello: negro no recuerda liso, ojos: cafés pequeños, nariz: alomada, boca: mediana, labios: delgados, estatura: 164 cm, peso: 55kg |
| Señas particulares: | tatuaje verde de libelula en espalda baja, tatuaje de nombre tania en el omoplato derecho, cicatriz vertical en el abdomen |
| Prendas de vestir: | SIN DATO |
| Autoridades Competentes: | FISCALÍA GENERAL DE JUSTICIA DE LA CIUDAD DE MÉXICO. |

ALERTA NACIONAL

La información que se visualiza de la persona desaparecida o no localizada, es recibida e integrada por las autoridades de la Federación y de las Entidades Federativas competentes, por lo que cualquier información que se visualice, puede ser con la autoridad de origen.

**Si tienes información que ayude a la localización de alguna Persona Desaparecida o No Localizada, comunicate desde México al número telefónico 800 028 7783 o WhatsApp 55 1309 9024 y proporciona toda la información que tengas.**

Gobierno de México | Gobernación Secretaría de Gobernación | CNB Comisión Nacional de Búsqueda

# ALERTA NACIONAL

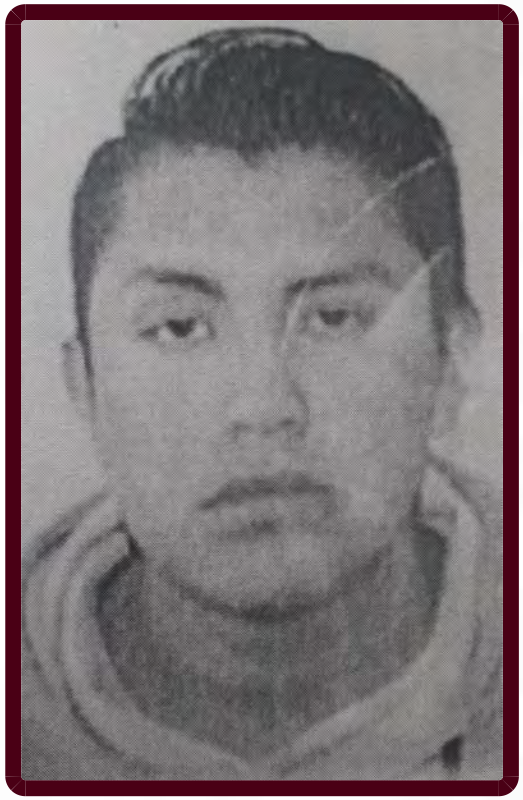

ALERTA NACIONAL

La información que se visualiza de la persona desaparecida o no localizada, es recibida e integrada por las autoridades de la Federación y de las Entidades Federativas competentes, por lo que cualquier información que se visualice, puede ser con la autoridad de origen.

## FICHA DE BÚSQUEDA DE PERSONA DESAPARECIDA

**ULISES CAMACHO PLACENCIO**
**Folio Único de Identificación**
**FI26-148E3059B-381E-432B-8F44-59CF8CDB1AFC**

**Edad al momento de la desaparición:** 25 **Edad Actual:** 25
**Lugar de nacimiento:** ESTADO DE MEXICO
**Sexo:** HOMBRE **Genero:** MASCULINO
**Nacionalidad:** MEXICANA **¿Habla español?:** SIN DATO
**Idioma o lengua indígena:** SIN DATO **Discapacidad:** NO
**Fecha de hechos:** 02/08/2026 **Hora de hechos:** 08:30 **Fecha de percato:** 02/08/2026 **Hora de percato:** 10:30
**Lugar de los hechos:** ESTADO: CIUDAD DE MEXICO , MUNICIPIO: MIGUEL HIDALGO
**Carpeta de investigación** CI-FIMH/UAT-MH-5/UI-1 S/D/01210/08-2026 D01

### DATOS

| | |
|---|---|
| Características físicas: | complexion: delgada, cara: ovalado, color de la piel: moreno, cabello: negro corto liso, ojos: cafés pequeños, nariz: achatada, boca: mediana, estatura: 160 cm, peso: 65kg |
| Señas particulares: | NINGUNA |
| Prendas de vestir: | SIN DATO |
| Autoridades Competentes: | FISCALÍA GENERAL DE JUSTICIA DE LA CIUDAD DE MÉXICO. |

**Si tienes información que ayude a la localización de alguna Persona Desaparecida o No Localizada, comunicate desde México al número telefónico 800 028 7783 o WhatsApp 55 1309 9024 y proporciona toda la información que tengas.**

Gobierno de México | Gobernación Secretaría de Gobernación | CNB Comisión Nacional de Búsqueda

# ALERTA NACIONAL

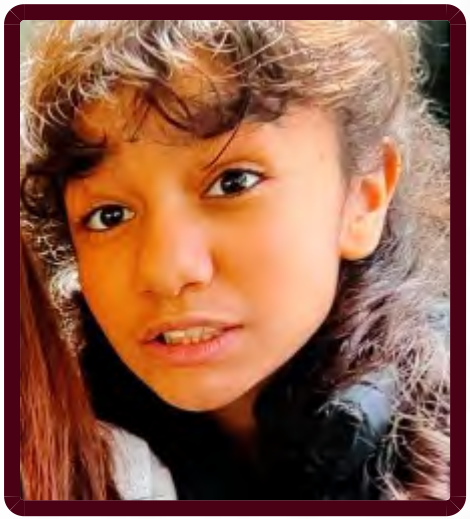

## FICHA DE BÚSQUEDA DE PERSONA DESAPARECIDA

**VICTORIA VILLEGAS MARTINEZ**
**Folio Único de Identificación**
**FI26-1633B74CE-B17A-441E-91E1-43DBFAC33392**

**Edad al momento de la desaparición:** 12 **Edad Actual:** 12
**Lugar de nacimiento:** CIUDAD DE MEXICO
**Sexo:** MUJER **Genero:** FEMENINO
**Nacionalidad:** MEXICANA **¿Habla español?:** SI
**Idioma o lengua indígena:** SIN DATO **Discapacidad:** NO
**Fecha de hechos:** 12/08/2026 **Hora de hechos:** 12:00 **Fecha de percato:** 12/08/2026 **Hora de percato:** 12:00
**Lugar de los hechos:** ESTADO: CIUDAD DE MEXICO , MUNICIPIO: VENUSTIANO CARRANZA
**Carpeta de investigación** CI-E-FDMDFDBP/C/UI-1 C/D/02103/08-2026

| DATOS | |
|---|---|
| Características físicas: | complexion: delgada, cara: redondo, color de la piel: moreno, cabello: castaño oscuro mediano ondulado, ojos: cafés grandes, nariz: achatada, boca: grande, labios: gruesos, estatura: 159 cm, peso: 55kg |
| Señas particulares: | lunar en la frente del lado izquierdo |
| Prendas de vestir: | SIN DATO |
| Autoridades Competentes: | FISCALÍA GENERAL DE JUSTICIA DE LA CIUDAD DE MÉXICO. |

ALERTA NACIONAL

La información que se visualiza de la persona desaparecida o no localizada, es recibida e integrada por las autoridades de la Federación y de las Entidades Federativas competentes, por lo que cualquier información que se visualice, puede ser con la autoridad de origen.

**Si tienes información que ayude a la localización de alguna Persona Desaparecida o No Localizada, comunicate desde México al número telefónico 800 028 7783 o WhatsApp 55 1309 9024 y proporciona toda la información que tengas.**

Gobierno de México | Gobernación Secretaría de Gobernación | CNB Comisión Nacional de Búsqueda

# ALERTA NACIONAL



ALERTA NACIONAL

La información que se visualiza de la persona desaparecida o no localizada, es recibida e integrada por las autoridades de la Federación y de las Entidades Federativas competentes, por lo que cualquier información que se visualice, puede ser con la autoridad de origen.

## FICHA DE BÚSQUEDA DE PERSONA DESAPARECIDA

**ZILDJIAN DANIELA BORBOLLA MARIN**
**Folio Único de Identificación**
**FI26-1694E2B4B-12EF-40F8-A5A3-40BAAC9AC592**

**Edad al momento de la desaparición:** 18 **Edad Actual:** 18
**Lugar de nacimiento:** CIUDAD DE MEXICO
**Sexo:** MUJER **Genero:** FEMENINO
**Nacionalidad:** MEXICANA **¿Habla español?:** SI
**Idioma o lengua indígena:** SIN DATO **Discapacidad:** NO
**Fecha de hechos:** 24/05/2026 **Hora de hechos:** 16:00 **Fecha de percato:** 25/05/2026 **Hora de percato:** 16:00
**Lugar de los hechos:** ESTADO: CIUDAD DE MEXICO , MUNICIPIO: IZTAPALAPA
**Carpeta de investigación** CI-E-FDMDFDBP/C/UI-1 C/D/02108/08-2026

### DATOS

| | |
|---|---|
| Características físicas: | complexion: delgada, cara: redondo, color de la piel: moreno, cabello: castaño claro largo liso, ojos: cafés grandes, nariz: recta, boca: pequeña, labios: delgados, estatura: 155 cm, peso: 57kg |
| Señas particulares: | perforacion en el labio inferior del lado izquierdo |
| Prendas de vestir: | SIN DATO |
| Autoridades Competentes: | FISCALÍA GENERAL DE JUSTICIA DE LA CIUDAD DE MÉXICO. |

**Si tienes información que ayude a la localización de alguna Persona Desaparecida o No Localizada, comunicate desde México al número telefónico 800 028 7783 o WhatsApp 55 1309 9024 y proporciona toda la información que tengas.**

Gobierno de México | Gobernación Secretaría de Gobernación | CNB Comisión Nacional de Búsqueda

# ALERTA NACIONAL



## FICHA DE BÚSQUEDA DE PERSONA DESAPARECIDA

**AIDEE BETZABE GONZALEZ HERNANDEZ**
**Folio Único de Identificación**
**FI26-1B9CEA916-2588-4947-8A43-0A98FDE64A29**

**Edad al momento de la desaparición:** 16 **Edad Actual:** 16
**Lugar de nacimiento:** CIUDAD DE MEXICO
**Sexo:** MUJER **Genero:** FEMENINO
**Nacionalidad:** MEXICANA **¿Habla español?:** SIN DATO
**Idioma o lengua indígena:** CASTELLANO **Discapacidad:** NO
**Fecha de hechos:** 10/08/2026 **Hora de hechos:** 13:45 **Fecha de percato:** 10/08/2026 **Hora de percato:** 15:00
**Lugar de los hechos:** ESTADO: CIUDAD DE MEXICO , MUNICIPIO: MIGUEL HIDALGO
**Carpeta de investigación** CI-E-FDMDFDBP/C/UI-3 C/D/02090/08-2026.

### DATOS

| | |
|---|---|
| Características físicas: | complexion: mediana, cara: cuadrado, color de la piel: moreno, cabello: negro largo ondulado, ojos: negros medianos, nariz: achatada, boca: grande, labios: medianos, estatura: 154 cm, peso: 62kg |
| Señas particulares: | NINGUNA |
| Prendas de vestir: | pantalón color: azul, playera color: negro, sudadera color: rojo, tenis color: gris |
| Autoridades Competentes: | FISCALÍA GENERAL DE JUSTICIA DE LA CIUDAD DE MÉXICO. |

ALERTA NACIONAL

La información que se visualiza de la persona desaparecida o no localizada, es recibida e integrada por las autoridades de la Federación y de las Entidades Federativas competentes, por lo que cualquier información que se visualice, puede ser con la autoridad de origen.

**Si tienes información que ayude a la localización de alguna Persona Desaparecida o No Localizada, comunicate desde México al número telefónico 800 028 7783 o WhatsApp 55 1309 9024 y proporciona toda la información que tengas.**

Gobierno de México | Gobernación Secretaría de Gobernación | CNB Comisión Nacional de Búsqueda

# ALERTA NACIONAL



ALERTA NACIONAL

La información que se visualiza de la persona desaparecida o no localizada, es recibida e integrada por las autoridades de la Federación y de las Entidades Federativas competentes, por lo que cualquier información que se visualice, puede ser con la autoridad de origen.

## FICHA DE BÚSQUEDA DE PERSONA DESAPARECIDA

**ALAN DE JESUS OJEDA URIBE**
**Folio Único de Identificación**
**FI26-11D252FBA-7441-40B0-944E-B78DC06096AB**

**Edad al momento de la desaparición:** 35 **Edad Actual:** 36
**Lugar de nacimiento:** JALISCO
**Sexo:** HOMBRE **Genero:** MASCULINO
**Nacionalidad:** MEXICANA **¿Habla español?:** SI
**Idioma o lengua indígena:** SIN DATO **Discapacidad:** NO
**Fecha de hechos:** 24/08/2025 **Hora de hechos:** 06:19 **Fecha de percato:** 24/08/2025 **Hora de percato:** 06:19
**Lugar de los hechos:** ESTADO: JALISCO , MUNICIPIO: ZAPOPAN
**Carpeta de investigación** 57122/2025

| DATOS | |
|---|---|
| Características físicas: | complexion: mediana, cara: ovalado, color de la piel: moreno, ojos: negros pequeños, nariz: recta, boca: mediana, labios: medianos, estatura: 175 cm, peso: 80kg |
| Señas particulares: | cicatriz en pierna derecha, verruga en hombro izquierdo |
| Prendas de vestir: | chamarra color: negro, pantalón, tenis color: azul |
| Autoridades Competentes: | FISCALÍA GENERAL DEL ESTADO DE JALISCO. |

**Si tienes información que ayude a la localización de alguna Persona Desaparecida o No Localizada, comunicate desde México al número telefónico 800 028 7783 o WhatsApp 55 1309 9024 y proporciona toda la información que tengas.**

Gobierno de México | Gobernación Secretaría de Gobernación | CNB Comisión Nacional de Búsqueda

# ALERTA NACIONAL



ALERTA NACIONAL

La información que se visualiza de la persona desaparecida o no localizada, es recibida e integrada por las autoridades de la Federación y de las Entidades Federativas competentes, por lo que cualquier información que se visualice, puede ser con la autoridad de origen.

## FICHA DE BÚSQUEDA DE PERSONA DESAPARECIDA

**ALEJANDRO DIAZ GOMEZ**
**Folio Único de Identificación**
**FI26-1196054B7-4158-46D6-923A-87E7AD8797CE**

**Edad al momento de la desaparición:** 32 **Edad Actual:** 37
**Lugar de nacimiento:** CHIAPAS
**Sexo:** HOMBRE **Genero:** MASCULINO
**Nacionalidad:** MEXICANA **¿Habla español?:** SI
**Idioma o lengua indígena:** SIN DATO **Discapacidad:** NO
**Fecha de hechos:** 26/07/2021 **Hora de hechos:** 16:00 **Fecha de percato:** 26/07/2021 **Hora de percato:** 16:00
**Lugar de los hechos:** ESTADO: CHIAPAS , MUNICIPIO: PANTELHÓ
**Carpeta de investigación** 0323-078-1001-2021

## DATOS

| | |
|---|---|
| Características físicas: | complexion: robusta, cara: ovalado, color de la piel: blanco, cabello: negro corto liso, ojos: cafés medianos, nariz: recta, boca: mediana, labios: delgados, estatura: 150 cm, peso: 65kg |
| Señas particulares: | cicatriz en el pecho de lado izquierdo., cicatriz en el pie derecho., cicatriz en el pecho de lado izquierdo., cicatriz en el pie derecho. |
| Prendas de vestir: | camisa color: verde, pantalón color: cafe, zapatos color: negro |
| Autoridades Competentes: | FISCALÍA GENERAL DEL ESTADO DE CHIAPAS. |

**Si tienes información que ayude a la localización de alguna Persona Desaparecida o No Localizada, comunicate desde México al número telefónico 800 028 7783 o WhatsApp 55 1309 9024 y proporciona toda la información que tengas.**

Gobierno de México | Gobernación Secretaría de Gobernación | CNB Comisión Nacional de Búsqueda

# ALERTA NACIONAL



## FICHA DE BÚSQUEDA DE PERSONA DESAPARECIDA

**ALEXIS JOHANN LARA VILLANUEVA**
**Folio Único de Identificación**
**FI26-10AEB25A9-EEDA-4AAD-A504-4C7DB4F8C1FF**

**Edad al momento de la desaparición:** 29 **Edad Actual:** 29
**Lugar de nacimiento:** QUINTANA ROO
**Sexo:** HOMBRE **Genero:** MASCULINO
**Nacionalidad:** MEXICANA **¿Habla español?:** SI
**Idioma o lengua indígena:** SIN DATO **Discapacidad:** NO
**Fecha de hechos:** 30/07/2026 **Hora de hechos:** 19:40 **Fecha de percato:** 30/07/2026 **Hora de percato:** 20:30
**Lugar de los hechos:** ESTADO: QUINTANA ROO , MUNICIPIO: OTHÓN P. BLANCO
**Carpeta de investigación** FGE/QROO/OPB/07/4045/2026

| DATOS | |
|---|---|
| Características físicas: | complexion: mediana, cara: ovalado, color de la piel: moreno, cabello: negro corto ondulado, ojos: cafés pequeños, nariz: achatada, boca: pequeña, labios: delgados |
| Señas particulares: | rosa en el cuello de lado izquierdo, santa muerte en el brazo de lado derecho, una flama azul en la mano izquierda, el nombre danira lucia villanueva diaz en el pecho de lado izquierdo, un arlequin en el antebrazo derecho , unas letras arabes, la frase mi madre es el latido que guia mi vida y debajo la frase ni la muerte es mala ni la vida es buena, cicatrices alrededor del cuello, cicatrice en el abdomen, cicatriz en el hombro izquierdo |
| Prendas de vestir: | pants color: gris, playera color: negro, tenis color: negro |
| Autoridades Competentes: | FISCALÍA GENERAL DEL ESTADO DE QUINTA ROO. |

ALERTA NACIONAL

La información que se visualiza de la persona desaparecida o no localizada, es recibida e integrada por las autoridades de la Federación y de las Entidades Federativas competentes, por lo que cualquier información que se visualice, puede ser con la autoridad de origen.

**Si tienes información que ayude a la localización de alguna Persona Desaparecida o No Localizada, comunicate desde México al número telefónico 800 028 7783 o WhatsApp 55 1309 9024 y proporciona toda la información que tengas.**

Gobierno de México | Gobernación | CNB COMISIÓN NACIONAL DE BÚSQUEDA

# ALERTA NACIONAL



ALERTA NACIONAL

La información que se visualiza de la persona desaparecida o no localizada, es recibida e integrada por las autoridades de la Federación y de las Entidades Federativas competentes, por lo que cualquier información que se visualice, puede ser con la autoridad de origen.

## FICHA DE BÚSQUEDA DE PERSONA DESAPARECIDA

**BALFRE ORDUÑA CRUZ**
**Folio Único de Identificación**
**FI26-1B9A62ECA-CE9E-47C7-A513-E46683F90EEC**

**Edad al momento de la desaparición:** 32 **Edad Actual:** 37
**Lugar de nacimiento:** VERACRUZ
**Sexo:** HOMBRE **Genero:** MASCULINO
**Nacionalidad:** MEXICANA **¿Habla español?:** SI
**Idioma o lengua indígena:** SIN DATO **Discapacidad:** NO
**Fecha de hechos:** 20/01/2021 **Hora de hechos:** 00:00 **Fecha de percato:** 20/01/2021 **Hora de percato:** 00:00
**Lugar de los hechos:** ESTADO: TAMAULIPAS , MUNICIPIO: SAN FERNANDO
**Carpeta de investigación** 28/22/075/00116/2021

## DATOS

| | |
|---|---|
| Características físicas: | complexion: delgada, cara: redondo, color de la piel: blanco, cabello: negro corto ondulado, ojos: negros medianos, nariz: achatada, boca: mediana, labios: delgados, estatura: 170 cm, peso: 85kg |
| Señas particulares: | lunar abultado en la pierna derecha, tatuajes en los brazos, nombre de su tres hijos alexander, cristian, daniel, el de su madre lucia y gema, tatuaje de un beso en el cuello, tatuaje del apellido orduña en el brazo |
| Prendas de vestir: | chamarra color: cafe/beige, playera color: azul, shorts color: negro, tenis color: negro |
| Autoridades Competentes: | FISCALÍA GENERAL DE JUSTICIA DEL ESTADO DE TAMAULIPAS. |

**Si tienes información que ayude a la localización de alguna Persona Desaparecida o No Localizada, comunicate desde México al número telefónico 800 028 7783 o WhatsApp 55 1309 9024 y proporciona toda la información que tengas.**

Gobierno de México | Gobernación Secretaría de Gobernación | CNB Comisión Nacional de Búsqueda

# ALERTA NACIONAL



ALERTA NACIONAL

La información que se visualiza de la persona desaparecida o no localizada, es recibida e integrada por las autoridades de la Federación y de las Entidades Federativas competentes, por lo que cualquier información que se visualice, puede ser con la autoridad de origen.

## FICHA DE BÚSQUEDA DE PERSONA DESAPARECIDA

**CIRILO MARTINEZ ALVAREZ**
**Folio Único de Identificación**
**FI26-134CB7BF0-EE9D-45D4-BCB7-E8A20782DE28**

**Edad al momento de la desaparición:** 34 **Edad Actual:** 34
**Lugar de nacimiento:** OAXACA
**Sexo:** HOMBRE **Genero:** MASCULINO
**Nacionalidad:** MEXICANA **¿Habla español?:** SI
**Idioma o lengua indígena:** SIN DATO **Discapacidad:** NO
**Fecha de hechos:** 21/07/2026 **Hora de hechos:** 20:00 **Fecha de percato:** 28/07/2026 **Hora de percato:** 08:00
**Lugar de los hechos:** ESTADO: OAXACA , MUNICIPIO: SAN LORENZO TEXMELUCAN
**Carpeta de investigación** 92031/2026

### DATOS

| | |
|---|---|
| Características físicas: | complexion: delgada, cara: ovalado, color de la piel: moreno, cabello: negro corto liso, ojos: cafés medianos, nariz: alomada, boca: mediana, labios: delgados, estatura: 158 cm, peso: 58kg |
| Señas particulares: | NINGUNA |
| Prendas de vestir: | SIN DATO |
| Autoridades Competentes: | FISCALÍA GENERAL DEL ESTADO DE GUANAJUATO. |

**Si tienes información que ayude a la localización de alguna Persona Desaparecida o No Localizada, comunicate desde México al número telefónico 800 028 7783 o WhatsApp 55 1309 9024 y proporciona toda la información que tengas.**

Gobierno de México | Gobernación Secretaría de Gobernación | CNB Comisión Nacional de Búsqueda

# ALERTA NACIONAL



ALERTA NACIONAL

La información que se visualiza de la persona desaparecida o no localizada, es recibida e integrada por las autoridades de la Federación y de las Entidades Federativas competentes, por lo que cualquier información que se visualice, puede ser con la autoridad de origen.

## FICHA DE BÚSQUEDA DE PERSONA DESAPARECIDA

**DELMAR OCTAVIO GALLEGOS ALFARO**
**Folio Único de Identificación**
**FI26-1FC02B5AA-CAC8-46E7-8DA7-796209593781**

**Edad al momento de la desaparición:** 48 **Edad Actual:** SIN FECHA DE NACIMIENTO
**Lugar de nacimiento:** CHIAPAS
**Sexo:** HOMBRE **Genero:** MASCULINO
**Nacionalidad:** MEXICANA **¿Habla español?:** SI
**Idioma o lengua indígena:** TZOTZIL **Discapacidad:** NO
**Fecha de hechos:** 26/07/2021 **Hora de hechos:** 16:00 **Fecha de percato:** 26/07/2021 **Hora de percato:** 16:00
**Lugar de los hechos:** ESTADO: CHIAPAS , MUNICIPIO: PANTELHÓ
**Carpeta de investigación** 0323-078-1001-2021

### DATOS

| | |
|---|---|
| Características físicas: | complexion: robusta, color de la piel: moreno, boca: grande, labios: delgados, estatura: 160 cm, peso: 80kg |
| Señas particulares: | NINGUNA |
| Prendas de vestir: | pantalón color: gris, playera color: azul cielo |
| Autoridades Competentes: | FISCALÍA GENERAL DEL ESTADO DE CHIAPAS. |

**Si tienes información que ayude a la localización de alguna Persona Desaparecida o No Localizada, comunicate desde México al número telefónico 800 028 7783 o WhatsApp 55 1309 9024 y proporciona toda la información que tengas.**

Gobierno de México | Gobernación Secretaría de Gobernación | CNB Comisión Nacional de Búsqueda

# ALERTA NACIONAL



ALERTA NACIONAL

## FICHA DE BÚSQUEDA DE PERSONA DESAPARECIDA

**FILIBERTO ORLANIS AGUILAR HIDALGO**
**Folio Único de Identificación**
**FI26-10834E587-82C5-48C3-A055-76B954255362**

**Edad al momento de la desaparición:** 26 **Edad Actual:** 32
**Lugar de nacimiento:** CHIAPAS
**Sexo:** HOMBRE **Genero:** MASCULINO
**Nacionalidad:** MEXICANA **¿Habla español?:** SI
**Idioma o lengua indígena:** SIN DATO **Discapacidad:** NO
**Fecha de hechos:** 26/07/2021 **Hora de hechos:** 16:00 **Fecha de percato:** 26/07/2021 **Hora de percato:** 16:00
**Lugar de los hechos:** ESTADO: CHIAPAS , MUNICIPIO: PANTELHÓ
**Carpeta de investigación** 0323-078-1001-2021

### DATOS

| | |
|---|---|
| Características físicas: | complexion: robusta, cara: redondo, color de la piel: moreno, cabello: negro corto liso, ojos: cafés medianos, nariz: achatada, boca: grande, labios: delgados, estatura: 175 cm, peso: 90kg |
| Señas particulares: | lunar en forma de bolita en el ojo izquierdo, cicatriz en le pie derecho a consecuencia de una caida, diente frontal superior derecho torcidito, lunar en forma de bolita en el ojo izquierdo, cicatriz en le pie derecho a consecuencia de una caida, diente frontal superior derecho torcidito |
| Prendas de vestir: | camisa color: blanco, pantalón color: azul |
| Autoridades Competentes: | FISCALÍA GENERAL DEL ESTADO DE CHIAPAS. |

La información que se visualiza de la persona desaparecida o no localizada, es recibida e integrada por las autoridades de la Federación y de las Entidades Federativas competentes, por lo que cualquier información que se visualice, puede ser con la autoridad de origen.

**Si tienes información que ayude a la localización de alguna Persona Desaparecida o No Localizada, comunicate desde México al número telefónico 800 028 7783 o WhatsApp 55 1309 9024 y proporciona toda la información que tengas.**

Gobierno de México | Gobernación Secretaría de Gobernación | CNB Comisión Nacional de Búsqueda

# ALERTA NACIONAL



ALERTA NACIONAL

La información que se visualiza de la persona desaparecida o no localizada, es recibida e integrada por las autoridades de la Federación y de las Entidades Federativas competentes, por lo que cualquier información que se visualice, puede ser con la autoridad de origen.

## FICHA DE BÚSQUEDA DE PERSONA DESAPARECIDA

**GUSTAVO GARCIA SILVA**
**Folio Único de Identificación**
**FI26-1878D8845-016E-493B-B963-4C3355CED601**

**Edad al momento de la desaparición:** 29 **Edad Actual:** 29
**Lugar de nacimiento:** TLAXCALA
**Sexo:** HOMBRE **Genero:** MASCULINO
**Nacionalidad:** MEXICANA **¿Habla español?:** SI
**Idioma o lengua indígena:** SIN DATO **Discapacidad:** NO
**Fecha de hechos:** 01/08/2026 **Hora de hechos:** 16:00 **Fecha de percato:** 01/08/2026 **Hora de percato:** 19:00
**Lugar de los hechos:** ESTADO: TLAXCALA , MUNICIPIO: CALPULALPAN
**Carpeta de investigación** C.I. FG-AIFEPDNL/123/2026

### DATOS

| | |
|---|---|
| Características físicas: | complexion: delgada, cara: ovalado, color de la piel: moreno, ojos: negros medianos, nariz: achatada, boca: mediana, labios: delgados, estatura: 170 cm, peso: 70kg |
| Señas particulares: | tatuaje en tinta negra en el brazo derecho de aproximadamente 15 cm con la figura de un craneo con flores |
| Prendas de vestir: | SIN DATO |
| Autoridades Competentes: | PROCURADURÍA GENERAL DE JUSTICIA DEL ESTADO DE TLAXCALA. |

**Si tienes información que ayude a la localización de alguna Persona Desaparecida o No Localizada, comunicate desde México al número telefónico 800 028 7783 o WhatsApp 55 1309 9024 y proporciona toda la información que tengas.**

Gobierno de México | Gobernación Secretaría de Gobernación | CNB Comisión Nacional de Búsqueda

# ALERTA NACIONAL



## FICHA DE BÚSQUEDA DE PERSONA DESAPARECIDA

**J. JESUS PEREZ RODRIGUEZ**
**Folio Único de Identificación**
**FI26-158FF4A6A-3A26-4A92-8308-4E54DC4453BD**

**Edad al momento de la desaparición:** 56 **Edad Actual:** 57
**Lugar de nacimiento:** GUANAJUATO
**Sexo:** HOMBRE **Genero:** MASCULINO
**Nacionalidad:** MEXICANA **¿Habla español?:** SI
**Idioma o lengua indígena:** SIN DATO **Discapacidad:** NO
**Fecha de hechos:** 04/07/2026 **Hora de hechos:** 21:00 **Fecha de percato:** 10/07/2026 **Hora de percato:** 16:30
**Lugar de los hechos:** ESTADO: GUANAJUATO , MUNICIPIO: VILLAGRÁN
**Carpeta de investigación** 81270/2026

## DATOS

| | |
|---|---|
| Características físicas: | complexion: mediana, cara: redondo, color de la piel: moreno, cabello: castaño oscuro corto liso, ojos: cafés pequeños, nariz: recta, boca: mediana, labios: medianos, estatura: 170 cm, peso: 75kg |
| Señas particulares: | tatuaje en el brazo izquierdo la leyenda charro y de bajo del mismo la imagen de 2 pies |
| Prendas de vestir: | camisa color: blanco/azul, pantalón, tenis color: blanco/azul |
| Autoridades Competentes: | FISCALÍA GENERAL DEL ESTADO DE GUANAJUATO. |

ALERTA NACIONAL

La información que se visualiza de la persona desaparecida o no localizada, es recibida e integrada por las autoridades de la Federación y de las Entidades Federativas competentes, por lo que cualquier información que se visualice, puede ser con la autoridad de origen.

**Si tienes información que ayude a la localización de alguna Persona Desaparecida o No Localizada, comunicate desde México al número telefónico 800 028 7783 o WhatsApp 55 1309 9024 y proporciona toda la información que tengas.**

Gobierno de México | Gobernación Secretaría de Gobernación | CNB Comisión Nacional de Búsqueda

# ALERTA NACIONAL



## FICHA DE BÚSQUEDA DE PERSONA DESAPARECIDA

**JESUS JAIME SOTO BARAJAS**
**Folio Único de Identificación**
**FI26-187C1D985-09BD-4BC1-80FC-873219069F62**

**Edad al momento de la desaparición:** 50 **Edad Actual:** 50
**Lugar de nacimiento:** MICHOACAN
**Sexo:** HOMBRE **Genero:** MASCULINO
**Nacionalidad:** MEXICANA **¿Habla español?:** SI
**Idioma o lengua indígena:** SIN DATO **Discapacidad:** NO
**Fecha de hechos:** 08/08/2026 **Hora de hechos:** 23:00 **Fecha de percato:** 08/08/2026 **Hora de percato:** 23:00
**Lugar de los hechos:** ESTADO: MICHOACAN , MUNICIPIO: MARAVATÍO
**Carpeta de investigación** FRZI/34203/2026

| DATOS | |
|---|---|
| Características físicas: | complexion: delgada, color de la piel: blanco, cabello: negro corto liso, ojos: cafés pequeños, nariz: recta, boca: mediana, labios: gruesos, estatura: 160 cm, peso: 89kg |
| Señas particulares: | anodoncia (ausencia de dientes superiores e inferiores) |
| Prendas de vestir: | SIN DATO |
| Autoridades Competentes: | FISCALÍA GENERAL DEL ESTADO DE MICHOACÁN. |

ALERTA NACIONAL

La información que se visualiza de la persona desaparecida o no localizada, es recibida e integrada por las autoridades de la Federación y de las Entidades Federativas competentes, por lo que cualquier información que se visualice, puede ser con la autoridad de origen.

**Si tienes información que ayude a la localización de alguna Persona Desaparecida o No Localizada, comunicate desde México al número telefónico 800 028 7783 o WhatsApp 55 1309 9024 y proporciona toda la información que tengas.**

Gobierno de México | Gobernación Secretaría de Gobernación | CNB Comisión Nacional de Búsqueda

# ALERTA NACIONAL



ALERTA NACIONAL

La información que se visualiza de la persona desaparecida o no localizada, es recibida e integrada por las autoridades de la Federación y de las Entidades Federativas competentes, por lo que cualquier información que se visualice, puede ser con la autoridad de origen.

## FICHA DE BÚSQUEDA DE PERSONA DESAPARECIDA

**JOSE DANIEL MENDEZ UITZIL**
**Folio Único de Identificación**
**FI26-1F41447C6-5BE0-41AF-B9DA-D77D549664F8**

**Edad al momento de la desaparición:** 19 **Edad Actual:** 19
**Lugar de nacimiento:** QUINTANA ROO
**Sexo:** HOMBRE **Genero:** MASCULINO
**Nacionalidad:** MEXICANA **¿Habla español?:** SI
**Idioma o lengua indígena:** SIN DATO **Discapacidad:** NO
**Fecha de hechos:** 03/07/2026 **Hora de hechos:** 13:00 **Fecha de percato:** 04/08/2026 **Hora de percato:** 14:30
**Lugar de los hechos:** ESTADO: QUINTANA ROO , MUNICIPIO: FELIPE CARRILLO PUERTO
**Carpeta de investigación** FGE/QROO/VFZC/FECDFPYDCP/08/34/2026

### DATOS

| | |
|---|---|
| Características físicas: | complexion: delgada, cara: cuadrado, color de la piel: moreno, cabello: castaño oscuro largo liso, ojos: cafés pequeños, nariz: achatada, boca: mediana, labios: delgados, estatura: 160 cm, peso: 70kg |
| Señas particulares: | tatuaje en tinta negra de un tribal en el antebrazo del lado izquierdo |
| Prendas de vestir: | SIN DATO |
| Autoridades Competentes: | FISCALÍA GENERAL DEL ESTADO DE QUINTA ROO. |

**Si tienes información que ayude a la localización de alguna Persona Desaparecida o No Localizada, comunicate desde México al número telefónico 800 028 7783 o WhatsApp 55 1309 9024 y proporciona toda la información que tengas.**

Gobierno de México | Gobernación Secretaría de Gobernación | CNB Comisión Nacional de Búsqueda

# ALERTA NACIONAL



ALERTA NACIONAL

La información que se visualiza de la persona desaparecida o no localizada, es recibida e integrada por las autoridades de la Federación y de las Entidades Federativas competentes, por lo que cualquier información que se visualice, puede ser con la autoridad de origen.

## FICHA DE BÚSQUEDA DE PERSONA DESAPARECIDA

**JUAN RUIZ HERNANDEZ**
**Folio Único de Identificación**
**FI26-111FD0DB4-94D3-4996-A6C5-463FD3F31312**

**Edad al momento de la desaparición:** 29 **Edad Actual:** 34
**Lugar de nacimiento:** CHIAPAS
**Sexo:** HOMBRE **Genero:** MASCULINO
**Nacionalidad:** MEXICANA **¿Habla español?:** SI
**Idioma o lengua indígena:** SIN DATO **Discapacidad:** NO
**Fecha de hechos:** 26/07/2021 **Hora de hechos:** 16:00 **Fecha de percato:** 26/07/2021 **Hora de percato:** 16:00
**Lugar de los hechos:** ESTADO: CHIAPAS , MUNICIPIO: PANTELHÓ
**Carpeta de investigación** 0323-078-1001-2021

## DATOS

| | |
|---|---|
| Características físicas: | complexion: obesa, cara: redondo, color de la piel: moreno, cabello: negro corto liso, ojos: cafés pequeños, nariz: achatada, boca: pequeña, labios: delgados, estatura: 160 cm, peso: 98kg |
| Señas particulares: | cicatriz en la mejilla lado izquierdo de 2 centimetros, cicatriz en la cabeza de lado derecho de 2 centimetros en forma lineal., dragon grande en el abdomen de lado izquierdo de color verde, cicatriz en la mejilla lado izquierdo de 2 centimetros, cicatriz en la cabeza de lado derecho de 2 centimetros en forma lineal., dragon grande en el abdomen de lado izquierdo de color verde |
| Prendas de vestir: | botas color: negro, pantalón color: azul marino, playera color: verde |
| Autoridades Competentes: | FISCALÍA GENERAL DEL ESTADO DE CHIAPAS. |

**Si tienes información que ayude a la localización de alguna Persona Desaparecida o No Localizada, comunicate desde México al número telefónico 800 028 7783 o WhatsApp 55 1309 9024 y proporciona toda la información que tengas.**

Gobierno de México | Gobernación Secretaría de Gobernación | CNB Comisión Nacional de Búsqueda

# ALERTA NACIONAL



ALERTA NACIONAL

La información que se visualiza de la persona desaparecida o no localizada, es recibida e integrada por las autoridades de la Federación y de las Entidades Federativas competentes, por lo que cualquier información que se visualice, puede ser con la autoridad de origen.

## FICHA DE BÚSQUEDA DE PERSONA DESAPARECIDA

**JUAN SANTIZ PEREZ**
**Folio Único de Identificación**
**FI26-19E2437F5-54FA-4F12-8384-AA6D1930563B**

**Edad al momento de la desaparición:** 32 **Edad Actual:** SIN FECHA DE NACIMIENTO
**Lugar de nacimiento:** CHIAPAS
**Sexo:** HOMBRE **Genero:** MASCULINO
**Nacionalidad:** MEXICANA **¿Habla español?:** SI
**Idioma o lengua indígena:** SIN DATO **Discapacidad:** NO
**Fecha de hechos:** 26/07/2021 **Hora de hechos:** 16:00 **Fecha de percato:** 26/07/2021 **Hora de percato:** 16:00
**Lugar de los hechos:** ESTADO: CHIAPAS , MUNICIPIO: PANTELHÓ
**Carpeta de investigación** 0323-078-1001-202021

### DATOS

| | |
|---|---|
| Características físicas: | complexion: mediana, color de la piel: moreno, nariz: achatada, labios: medianos, estatura: 165 cm, peso: 70kg |
| Señas particulares: | NINGUNA |
| Prendas de vestir: | camisa color: negro/gris, pantalón color: negro, zapatos color: amarillo |
| Autoridades Competentes: | FISCALÍA GENERAL DEL ESTADO DE CHIAPAS. |

**Si tienes información que ayude a la localización de alguna Persona Desaparecida o No Localizada, comunicate desde México al número telefónico 800 028 7783 o WhatsApp 55 1309 9024 y proporciona toda la información que tengas.**

Gobierno de México | Gobernación Secretaría de Gobernación | CNB COMISIÓN NACIONAL DE BÚSQUEDA

# ALERTA NACIONAL



ALERTA NACIONAL

La información que se visualiza de la persona desaparecida o no localizada, es recibida e integrada por las autoridades de la Federación y de las Entidades Federativas competentes, por lo que cualquier información que se visualice, puede ser con la autoridad de origen.

## FICHA DE BÚSQUEDA DE PERSONA DESAPARECIDA

**JULIO CESAR ARREDONDO BOJORQUEZ**
**Folio Único de Identificación**
**FI26-18C7F3545-BAC4-4B5E-971A-5C0C06395F68**

**Edad al momento de la desaparición:** 21 **Edad Actual:** 21
**Lugar de nacimiento:** SINALOA
**Sexo:** HOMBRE **Genero:** MASCULINO
**Nacionalidad:** MEXICANA **¿Habla español?:** SI
**Idioma o lengua indígena:** SIN DATO **Discapacidad:** NO
**Fecha de hechos:** 20/07/2026 **Hora de hechos:** 21:10 **Fecha de percato:** 20/07/2026 **Hora de percato:** 21:20
**Lugar de los hechos:** ESTADO: SINALOA , MUNICIPIO: CULIACÁN
**Carpeta de investigación** CLN/FEDFP/8676/2026/CI

### DATOS

| | |
|---|---|
| Características físicas: | complexion: delgada, cara: ovalado, color de la piel: blanco, cabello: castaño claro corto liso, ojos: cafés medianos, nariz: recta, boca: mediana, labios: delgados, estatura: 180 cm, peso: 70kg |
| Señas particulares: | cicatriz pequeña en ceja izquierda |
| Prendas de vestir: | SIN DATO |
| Autoridades Competentes: | COMISIÓN ESTATAL DE BÚSQUEDA DE PERSONAS EN EL ESTADO DE SINALOA. |

**Si tienes información que ayude a la localización de alguna Persona Desaparecida o No Localizada, comunicate desde México al número telefónico 800 028 7783 o WhatsApp 55 1309 9024 y proporciona toda la información que tengas.**

Gobierno de México | Gobernación Secretaría de Gobernación | CNB Comisión Nacional de Búsqueda

# ALERTA NACIONAL



ALERTA NACIONAL

La información que se visualiza de la persona desaparecida o no localizada, es recibida e integrada por las autoridades de la Federación y de las Entidades Federativas competentes, por lo que cualquier información que se visualice, puede ser con la autoridad de origen.

## FICHA DE BÚSQUEDA DE PERSONA DESAPARECIDA

**JULIO CESAR URBINA GUTIERREZ**
**Folio Único de Identificación**
**FI26-1B0BA2BE4-F556-4415-A4B3-5F30878779DE**

**Edad al momento de la desaparición:** 35 **Edad Actual:** 40
**Lugar de nacimiento:** CHIAPAS
**Sexo:** HOMBRE **Genero:** MASCULINO
**Nacionalidad:** MEXICANA **¿Habla español?:** SI
**Idioma o lengua indígena:** SIN DATO **Discapacidad:** NO
**Fecha de hechos:** 26/07/2021 **Hora de hechos:** 16:00 **Fecha de percato:** 26/07/2021 **Hora de percato:** 16:00
**Lugar de los hechos:** ESTADO: CHIAPAS , MUNICIPIO: PANTELHÓ
**Carpeta de investigación** 0323-078-1001-2021

| DATOS | |
|---|---|
| Características físicas: | complexion: robusta, cara: redondo, color de la piel: moreno, cabello: negro corto ondulado, ojos: cafés pequeños, nariz: alomada, boca: mediana, labios: delgados, estatura: 165 cm, peso: 60kg |
| Señas particulares: | quijada partida, presencia de acne en el rostro, quijada partida, presencia de acne en el rostro |
| Prendas de vestir: | botas color: miel, pantalón color: azul cielo, playera color: blanco |
| Autoridades Competentes: | FISCALÍA GENERAL DEL ESTADO DE CHIAPAS. |

**Si tienes información que ayude a la localización de alguna Persona Desaparecida o No Localizada, comunicate desde México al número telefónico 800 028 7783 o WhatsApp 55 1309 9024 y proporciona toda la información que tengas.**

Gobierno de México | Gobernación Secretaría de Gobernación | CNB Comisión Nacional de Búsqueda

# ALERTA NACIONAL



ALERTA NACIONAL

La información que se visualiza de la persona desaparecida o no localizada, es recibida e integrada por las autoridades de la Federación y de las Entidades Federativas competentes, por lo que cualquier información que se visualice, puede ser con la autoridad de origen.

## FICHA DE BÚSQUEDA DE PERSONA DESAPARECIDA

**LEOVIGILDO RAUL RAMOS CANCINO**
**Folio Único de Identificación**
**FI26-14D745F16-AF7C-48B6-BD1F-A88305615384**

**Edad al momento de la desaparición:** 30 **Edad Actual:** 35
**Lugar de nacimiento:** CHIAPAS
**Sexo:** HOMBRE **Genero:** MASCULINO
**Nacionalidad:** MEXICANA **¿Habla español?:** SI
**Idioma o lengua indígena:** SIN DATO **Discapacidad:** NO
**Fecha de hechos:** 26/07/2021 **Hora de hechos:** 16:00 **Fecha de percato:** 26/07/2021 **Hora de percato:** 16:00
**Lugar de los hechos:** ESTADO: CHIAPAS , MUNICIPIO: PANTELHÓ
**Carpeta de investigación** 0323-078-1001-2021

## DATOS

| | |
|---|---|
| Características físicas: | complexion: delgada, cara: ovalado, color de la piel: moreno, cabello: negro corto liso, ojos: cafés medianos, nariz: alomada, boca: mediana, labios: medianos, estatura: 176 cm, peso: 75kg |
| Señas particulares: | cicatriz en el lado derecho del cuello., cicatriz en el dedo anular., cicatriz en la ceja izquierda., cicatriz en el lado derecho del cuello., cicatriz en el dedo anular., cicatriz en la ceja izquierda. |
| Prendas de vestir: | pantalón color: negro, playera color: azul cielo |
| Autoridades Competentes: | FISCALÍA GENERAL DEL ESTADO DE CHIAPAS. |

**Si tienes información que ayude a la localización de alguna Persona Desaparecida o No Localizada, comunicate desde México al número telefónico 800 028 7783 o WhatsApp 55 1309 9024 y proporciona toda la información que tengas.**

Gobierno de México | Gobernación Secretaría de Gobernación | CNB Comisión Nacional de Búsqueda

# ALERTA NACIONAL

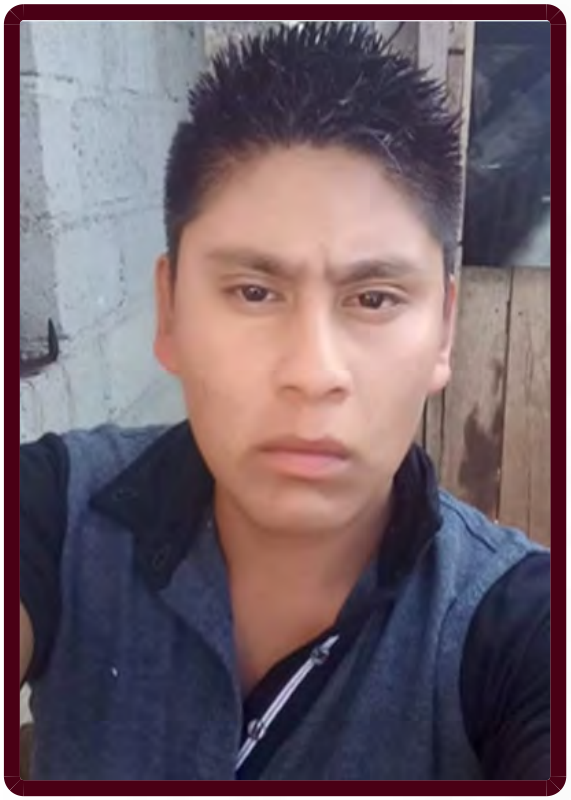

ALERTA NACIONAL

La información que se visualiza de la persona desaparecida o no localizada, es recibida e integrada por las autoridades de la Federación y de las Entidades Federativas competentes, por lo que cualquier información que se visualice, puede ser con la autoridad de origen.

## FICHA DE BÚSQUEDA DE PERSONA DESAPARECIDA

**LUCAS SANTIZ LOPEZ**
**Folio Único de Identificación**
**FI26-1B92AF962-1EF8-471A-BA59-E0A644EACD7A**

**Edad al momento de la desaparición:** 23 **Edad Actual:** 28
**Lugar de nacimiento:** CHIAPAS
**Sexo:** HOMBRE **Genero:** MASCULINO
**Nacionalidad:** MEXICANA **¿Habla español?:** SI
**Idioma o lengua indígena:** SIN DATO **Discapacidad:** NO
**Fecha de hechos:** 26/07/2021 **Hora de hechos:** 16:00 **Fecha de percato:** 26/07/2021 **Hora de percato:** 16:00
**Lugar de los hechos:** ESTADO: CHIAPAS , MUNICIPIO: PANTELHÓ
**Carpeta de investigación** 0323-078-1001-2021

## DATOS

| | |
|---|---|
| Características físicas: | complexion: delgada, cara: redondo, color de la piel: moreno, cabello: negro corto liso, nariz: achatada, boca: grande, labios: gruesos, estatura: 160 cm, peso: 70kg |
| Señas particulares: | NINGUNA |
| Prendas de vestir: | pantalón color: cafe, playera color: amarillo, tenis color: blanco |
| Autoridades Competentes: | FISCALÍA GENERAL DEL ESTADO DE CHIAPAS. |

**Si tienes información que ayude a la localización de alguna Persona Desaparecida o No Localizada, comunicate desde México al número telefónico 800 028 7783 o WhatsApp 55 1309 9024 y proporciona toda la información que tengas.**

Gobierno de México | Gobernación Secretaría de Gobernación | CNB Comisión Nacional de Búsqueda

# ALERTA NACIONAL

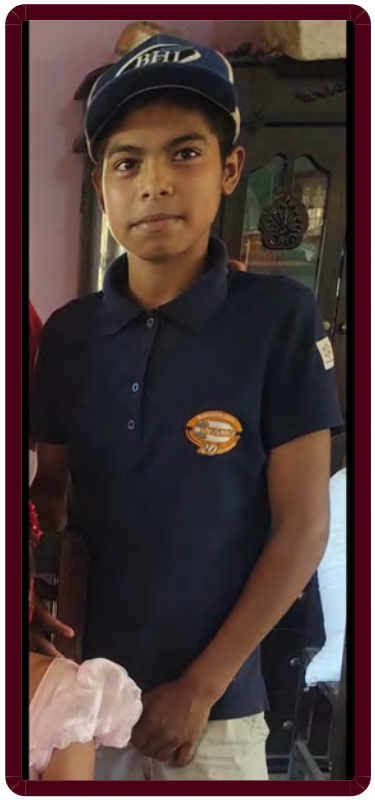

ALERTA NACIONAL

La información que se visualiza de la persona desaparecida o no localizada, es recibida e integrada por las autoridades de la Federación y de las Entidades Federativas competentes, por lo que cualquier información que se visualice, puede ser con la autoridad de origen.

## FICHA DE BÚSQUEDA DE PERSONA DESAPARECIDA

**LUCIO ALEJANDRO GONZALEZ CASTAÑEDA**
**Folio Único de Identificación**
**FI26-10E02DE5E-0398-4020-9D44-7CAEDC319959**

**Edad al momento de la desaparición:** 14 **Edad Actual:** 14
**Lugar de nacimiento:** NAYARIT
**Sexo:** HOMBRE **Genero:** MASCULINO
**Nacionalidad:** MEXICANA **¿Habla español?:** SI
**Idioma o lengua indígena:** SIN DATO **Discapacidad:** NO
**Fecha de hechos:** 11/08/2026 **Hora de hechos:** 18:00 **Fecha de percato:** 12/08/2026 **Hora de percato:** 07:00
**Lugar de los hechos:** ESTADO: NAYARIT , MUNICIPIO: SAN BLAS
**Carpeta de investigación** NAY/TEP/III/CI/03475/2026

| DATOS | |
|---|---|
| Características físicas: | complexion: mediana, cara: ovalado, color de la piel: moreno, cabello: negro mediano liso, ojos: negros medianos, nariz: recta, boca: grande, labios: medianos, estatura: 164 cm, peso: 60kg |
| Señas particulares: | lunar grande de forma asimetrica, de color cafe oscuro y morado en la parte superior de la espalda |
| Prendas de vestir: | SIN DATO |
| Autoridades Competentes: | FISCALÍA GENERAL DEL ESTADO DE NAYARIT. |

**Si tienes información que ayude a la localización de alguna Persona Desaparecida o No Localizada, comunicate desde México al número telefónico 800 028 7783 o WhatsApp 55 1309 9024 y proporciona toda la información que tengas.**

Gobierno de México | Gobernación Secretaría de Gobernación | CNB Comisión Nacional de Búsqueda

# ALERTA NACIONAL



ALERTA NACIONAL

La información que se visualiza de la persona desaparecida o no localizada, es recibida e integrada por las autoridades de la Federación y de las Entidades Federativas competentes, por lo que cualquier información que se visualice, puede ser con la autoridad de origen.

## FICHA DE BÚSQUEDA DE PERSONA DESAPARECIDA

**MANUEL DE JESUS RUIZ LOPEZ**
**Folio Único de Identificación**
**FI26-1EC83C58F-0F06-4150-A802-68A9FE9DD785**

**Edad al momento de la desaparición:** 60 **Edad Actual:** SIN FECHA DE NACIMIENTO
**Lugar de nacimiento:** CHIAPAS
**Sexo:** HOMBRE **Genero:** MASCULINO
**Nacionalidad:** MEXICANA **¿Habla español?:** SI
**Idioma o lengua indígena:** SIN DATO **Discapacidad:** NO
**Fecha de hechos:** 26/07/2021 **Hora de hechos:** 16:00 **Fecha de percato:** 26/07/2021 **Hora de percato:** 16:00
**Lugar de los hechos:** ESTADO: CHIAPAS , MUNICIPIO: PANTELHÓ
**Carpeta de investigación** 0323-078-1001-2021

### DATOS

| | |
|---|---|
| Características físicas: | complexion: robusta, cara: redondo, color de la piel: moreno, cabello: entrecano corto ondulado, ojos: cafés pequeños, nariz: achatada, boca: mediana, labios: delgados, estatura: 160 cm, peso: 75kg |
| Señas particulares: | NINGUNA |
| Prendas de vestir: | pantalón, playera |
| Autoridades Competentes: | FISCALÍA GENERAL DEL ESTADO DE CHIAPAS. |

**Si tienes información que ayude a la localización de alguna Persona Desaparecida o No Localizada, comunicate desde México al número telefónico 800 028 7783 o WhatsApp 55 1309 9024 y proporciona toda la información que tengas.**

Gobierno de México | Gobernación Secretaría de Gobernación | CNB Comisión Nacional de Búsqueda

# ALERTA NACIONAL



ALERTA NACIONAL

La información que se visualiza de la persona desaparecida o no localizada, es recibida e integrada por las autoridades de la Federación y de las Entidades Federativas competentes, por lo que cualquier información que se visualice, puede ser con la autoridad de origen.

## FICHA DE BÚSQUEDA DE PERSONA DESAPARECIDA

**MANUEL SANTIZ CRUZ**
**Folio Único de Identificación**
**FI26-1F86EDE5E-87B2-4BD4-9A2D-28605DCE77C6**

**Edad al momento de la desaparición:** 39 **Edad Actual:** 43
**Lugar de nacimiento:** CHIAPAS
**Sexo:** HOMBRE **Genero:** MASCULINO
**Nacionalidad:** MEXICANA **¿Habla español?:** SI
**Idioma o lengua indígena:** SIN DATO **Discapacidad:** NO
**Fecha de hechos:** 26/07/2022 **Hora de hechos:** 16:00 **Fecha de percato:** 26/07/2022 **Hora de percato:** 16:00
**Lugar de los hechos:** ESTADO: CHIAPAS , MUNICIPIO: PANTELHÓ
**Carpeta de investigación** 0323-078-1001-2021

### DATOS

| | |
|---|---|
| Características físicas: | complexion: robusta, cara: redondo, color de la piel: moreno, cabello: negro corto liso, nariz: achatada, boca: pequeña, labios: delgados, estatura: 170 cm, peso: 90kg |
| Señas particulares: | NINGUNA |
| Prendas de vestir: | camisa color: rosa, pantalón color: negro, tenis color: negro |
| Autoridades Competentes: | FISCALÍA GENERAL DEL ESTADO DE CHIAPAS. |

**Si tienes información que ayude a la localización de alguna Persona Desaparecida o No Localizada, comunicate desde México al número telefónico 800 028 7783 o WhatsApp 55 1309 9024 y proporciona toda la información que tengas.**

Gobierno de México | Gobernación Secretaría de Gobernación | CNB Comisión Nacional de Búsqueda

# ALERTA NACIONAL



ALERTA NACIONAL

## FICHA DE BÚSQUEDA DE PERSONA DESAPARECIDA

**MARCO ANTONIO ANAYA VAZQUEZ**
**Folio Único de Identificación**
**FI26-186193DBA-787A-4CD8-B96B-780D6F783259**

**Edad al momento de la desaparición:** 56 **Edad Actual:** 56
**Lugar de nacimiento:** COLIMA
**Sexo:** HOMBRE **Genero:** MASCULINO
**Nacionalidad:** MEXICANA **¿Habla español?:** SI
**Idioma o lengua indígena:** CASTELLANO **Discapacidad:** NO
**Fecha de hechos:** 11/08/2026 **Hora de hechos:** 04:00 **Fecha de percato:** 12/08/2026 **Hora de percato:** 07:00
**Lugar de los hechos:** ESTADO: QUINTANA ROO , MUNICIPIO: ISLA MUJERES
**Carpeta de investigación** FGE/QROO/CAN/UAPD/08/328/2026

### DATOS

| | |
|---|---|
| Características físicas: | complexion: delgada, cara: ovalado, color de la piel: moreno, cabello: castaño oscuro corto liso, ojos: cafés medianos, nariz: recta, boca: mediana, labios: delgados, estatura: 160 cm, peso: 60kg |
| Señas particulares: | tatuaje en el brazo izquierdo la imagen de un charro, cicatriz en el brazo derecho de aproximadamente 10cm, no tiene su dentadura completa le hace falta un diente frontal superior. |
| Prendas de vestir: | pantalón color: azul marino, playera color: amarillo |
| Autoridades Competentes: | FISCALÍA GENERAL DEL ESTADO DE QUINTA ROO. |

La información que se visualiza de la persona desaparecida o no localizada, es recibida e integrada por las autoridades de la Federación y de las Entidades Federativas competentes, por lo que cualquier información que se visualice, puede ser con la autoridad de origen.

**Si tienes información que ayude a la localización de alguna Persona Desaparecida o No Localizada, comunicate desde México al número telefónico 800 028 7783 o WhatsApp 55 1309 9024 y proporciona toda la información que tengas.**

Gobierno de México | Gobernación Secretaría de Gobernación | CNB Comisión Nacional de Búsqueda

# ALERTA NACIONAL



ALERTA NACIONAL

La información que se visualiza de la persona desaparecida o no localizada, es recibida e integrada por las autoridades de la Federación y de las Entidades Federativas competentes, por lo que cualquier información que se visualice, puede ser con la autoridad de origen.

## FICHA DE BÚSQUEDA DE PERSONA DESAPARECIDA

**MARCOS ALEXIS QUEVEDO NAJAR**
**Folio Único de Identificación**
**FI26-110E90CF8-6698-464F-AECC-5AEF04CE5BBA**

**Edad al momento de la desaparición:** 33 **Edad Actual:** 33
**Lugar de nacimiento:** SINALOA
**Sexo:** HOMBRE **Genero:** MASCULINO
**Nacionalidad:** MEXICANA **¿Habla español?:** NO
**Idioma o lengua indígena:** SIN DATO **Discapacidad:** NO
**Fecha de hechos:** 17/07/2026 **Hora de hechos:** 17:00 **Fecha de percato:** 17/07/2026 **Hora de percato:** 17:00
**Lugar de los hechos:** ESTADO: SINALOA , MUNICIPIO: MAZATLÁN
**Carpeta de investigación** MAZTL/FEDFP/006232/2026/CI

## DATOS

| | |
|---|---|
| Características físicas: | complexion: robusta, cara: redondo, color de la piel: moreno, cabello: castaño oscuro corto lanoso, ojos: cafés medianos, nariz: alomada, boca: mediana, labios: medianos, estatura: 173 cm, peso: 100kg |
| Señas particulares: | una cicatriz en el brazo derecho a la altura del codo |
| Prendas de vestir: | SIN DATO |
| Autoridades Competentes: | FISCALÍA GENERAL DEL ESTADO DE SINALOA. |

**Si tienes información que ayude a la localización de alguna Persona Desaparecida o No Localizada, comunicate desde México al número telefónico 800 028 7783 o WhatsApp 55 1309 9024 y proporciona toda la información que tengas.**

Gobierno de México | Gobernación Secretaría de Gobernación | CNB Comisión Nacional de Búsqueda

# ALERTA NACIONAL



ALERTA NACIONAL

La información que se visualiza de la persona desaparecida o no localizada, es recibida e integrada por las autoridades de la Federación y de las Entidades Federativas competentes, por lo que cualquier información que se visualice, puede ser con la autoridad de origen.

## FICHA DE BÚSQUEDA DE PERSONA DESAPARECIDA

**MARIANO SANTIS HERNANDEZ**
**Folio Único de Identificación**
**FI26-1C2D70BE2-87F9-4E44-9341-B371540FFB4D**

**Edad al momento de la desaparición:** 43 **Edad Actual:** 48
**Lugar de nacimiento:** CHIAPAS
**Sexo:** HOMBRE **Genero:** MASCULINO
**Nacionalidad:** MEXICANA **¿Habla español?:** SI
**Idioma o lengua indígena:** SIN DATO **Discapacidad:** NO
**Fecha de hechos:** 26/07/2021 **Hora de hechos:** 16:00 **Fecha de percato:** 26/07/2021 **Hora de percato:** 16:00
**Lugar de los hechos:** ESTADO: CHIAPAS , MUNICIPIO: PANTELHÓ
**Carpeta de investigación** 0323-078-1001-2021

| DATOS | |
|---|---|
| Características físicas: | , color de la piel: moreno, estatura: 160 cm, peso: 80kg |
| Señas particulares: | NINGUNA |
| Prendas de vestir: | pantalón color: negro, playera color: azul cielo |
| Autoridades Competentes: | FISCALÍA GENERAL DEL ESTADO DE CHIAPAS. |

**Si tienes información que ayude a la localización de alguna Persona Desaparecida o No Localizada, comunicate desde México al número telefónico 800 028 7783 o WhatsApp 55 1309 9024 y proporciona toda la información que tengas.**

Gobierno de México | Gobernación Secretaría de Gobernación | CNB Comisión Nacional de Búsqueda

# ALERTA NACIONAL



ALERTA NACIONAL

La información que se visualiza de la persona desaparecida o no localizada, es recibida e integrada por las autoridades de la Federación y de las Entidades Federativas competentes, por lo que cualquier información que se visualice, puede ser con la autoridad de origen.

## FICHA DE BÚSQUEDA DE PERSONA DESAPARECIDA

**MIGUEL ANGEL BARAJAS VALDEZ**
**Folio Único de Identificación**
**FI26-157B45AD1-4DE0-4971-8AD5-F816A5349DD0**

**Edad al momento de la desaparición:** 44 **Edad Actual:** 44
**Lugar de nacimiento:** JALISCO
**Sexo:** HOMBRE **Genero:** MASCULINO
**Nacionalidad:** MEXICANA **¿Habla español?:** SI
**Idioma o lengua indígena:** SIN DATO **Discapacidad:** NO
**Fecha de hechos:** 29/06/2026 **Hora de hechos:** 18:15 **Fecha de percato:** 29/06/2026 **Hora de percato:** 18:15
**Lugar de los hechos:** ESTADO: JALISCO , MUNICIPIO: TALA
**Carpeta de investigación** 40752/2026

## DATOS

| | |
|---|---|
| Características físicas: | complexion: delgada, cara: ovalado, color de la piel: blanco, cabello: entrecano corto liso, ojos: cafés pequeños, nariz: achatada, boca: pequeña, labios: delgados, estatura: 175 cm, peso: 75kg |
| Señas particulares: | tiene una cicatriz en el lado izquierdo del torso, debajo de las costillas de aproximadamente 17 centimetros debido a una ciruga por donante de riñn, estrias en gluteos |
| Prendas de vestir: | SIN DATO |
| Autoridades Competentes: | FISCALÍA GENERAL DEL ESTADO DE JALISCO. |

**Si tienes información que ayude a la localización de alguna Persona Desaparecida o No Localizada, comunicate desde México al número telefónico 800 028 7783 o WhatsApp 55 1309 9024 y proporciona toda la información que tengas.**

Gobierno de México | Gobernación Secretaría de Gobernación | CNB Comisión Nacional de Búsqueda

# ALERTA NACIONAL



## FICHA DE BÚSQUEDA DE PERSONA DESAPARECIDA

**OMAR ORTIZ MARTINEZ**
**Folio Único de Identificación**
**FI26-1DB5B26B5-DB53-4796-8608-06DA6764A29A**

**Edad al momento de la desaparición:** 37 **Edad Actual:** 37
**Lugar de nacimiento:** AGUASCALIENTES
**Sexo:** HOMBRE **Genero:** MASCULINO
**Nacionalidad:** MEXICANA **¿Habla español?:** SI
**Idioma o lengua indígena:** SIN DATO **Discapacidad:** NO
**Fecha de hechos:** 20/07/2026 **Hora de hechos:** 08:00 **Fecha de percato:** 20/07/2026 **Hora de percato:** 08:00
**Lugar de los hechos:** ESTADO: AGUASCALIENTES , MUNICIPIO: AGUASCALIENTES
**Carpeta de investigación** CI/AGS/19517/08-26

### DATOS

| | |
|---|---|
| Características físicas: | complexion: delgada, cara: ovalado, color de la piel: moreno, cabello: negro corto liso, ojos: cafés medianos, nariz: recta, labios: gruesos, estatura: 160 cm, peso: 70kg |
| Señas particulares: | tatuaje en mano izquierda con el nombre ¨*omar* |
| Prendas de vestir: | SIN DATO |
| Autoridades Competentes: | FISCALÍA GENERAL DEL ESTADO DE AGUASCALIENTES. |

ALERTA NACIONAL

La información que se visualiza de la persona desaparecida o no localizada, es recibida e integrada por las autoridades de la Federación y de las Entidades Federativas competentes, por lo que cualquier información que se visualice, puede ser con la autoridad de origen.

**Si tienes información que ayude a la localización de alguna Persona Desaparecida o No Localizada, comunicate desde México al número telefónico 800 028 7783 o WhatsApp 55 1309 9024 y proporciona toda la información que tengas.**

Gobierno de México | Gobernación Secretaría de Gobernación | CNB Comisión Nacional de Búsqueda

# ALERTA NACIONAL



ALERTA NACIONAL

La información que se visualiza de la persona desaparecida o no localizada, es recibida e integrada por las autoridades de la Federación y de las Entidades Federativas competentes, por lo que cualquier información que se visualice, puede ser con la autoridad de origen.

## FICHA DE BÚSQUEDA DE PERSONA DESAPARECIDA

**OSCAR ABRAHAM BECERRA NAVARRO**
**Folio Único de Identificación**
**FI26-1B04E7DDC-2ECC-46F5-9D68-910E2EB76623**

**Edad al momento de la desaparición:** 15 **Edad Actual:** 15
**Lugar de nacimiento:** BAJA CALIFORNIA
**Sexo:** HOMBRE **Genero:** MASCULINO
**Nacionalidad:** MEXICANA **¿Habla español?:** SI
**Idioma o lengua indígena:** SIN DATO **Discapacidad:** NO
**Fecha de hechos:** 31/07/2026 **Hora de hechos:** 00:00 **Fecha de percato:** 06/08/2026 **Hora de percato:** 18:46
**Lugar de los hechos:** ESTADO: BAJA CALIFORNIA , MUNICIPIO: TIJUANA
**Carpeta de investigación** 0204-2026-09124

### DATOS

| | |
|---|---|
| Características físicas: | complexion: delgada, cara: ovalado, color de la piel: moreno, cabello: castaño oscuro corto liso, ojos: cafés pequeños, nariz: achatada, boca: pequeña, labios: delgados, estatura: 175 cm, peso: 60kg |
| Señas particulares: | tiene un tatuaje en la mano derecha que dice angel |
| Prendas de vestir: | SIN DATO |
| Autoridades Competentes: | FISCALÍA GENERAL DEL ESTADO DE BAJA CALIFORNIA. |

**Si tienes información que ayude a la localización de alguna Persona Desaparecida o No Localizada, comunicate desde México al número telefónico 800 028 7783 o WhatsApp 55 1309 9024 y proporciona toda la información que tengas.**

Gobierno de México | Gobernación Secretaría de Gobernación | CNB Comisión Nacional de Búsqueda

# ALERTA NACIONAL



ALERTA NACIONAL

La información que se visualiza de la persona desaparecida o no localizada, es recibida e integrada por las autoridades de la Federación y de las Entidades Federativas competentes, por lo que cualquier información que se visualice, puede ser con la autoridad de origen.

## FICHA DE BÚSQUEDA DE PERSONA DESAPARECIDA

**PEDRO VELAZQUEZ JIMENEZ**
**Folio Único de Identificación**
**FI26-170558E75-5E77-4678-A9D9-3A557D196D7A**

**Edad al momento de la desaparición:** 18 **Edad Actual:** 19
**Lugar de nacimiento:** TABASCO
**Sexo:** HOMBRE **Genero:** MASCULINO
**Nacionalidad:** MEXICANA **¿Habla español?:** SI
**Idioma o lengua indígena:** SIN DATO **Discapacidad:** NO
**Fecha de hechos:** 02/08/2026 **Hora de hechos:** 11:00 **Fecha de percato:** 03/08/2026 **Hora de percato:** 13:00
**Lugar de los hechos:** ESTADO: QUINTANA ROO , MUNICIPIO: BENITO JUÁREZ
**Carpeta de investigación** FGE/QROO/CAN/UAPD/08/314/2026

## DATOS

| | |
|---|---|
| Características físicas: | complexion: delgada, cara: ovalado, color de la piel: moreno, ojos: cafés pequeños, nariz: recta, boca: pequeña, labios: delgados, estatura: 160 cm, peso: 60kg |
| Señas particulares: | ambos tatuajes se encuentra en el brazo derecho, tiene una cicatriz lado izquierdo., manchas en el cachete lado derecho. |
| Prendas de vestir: | camisa color: gris, pants color: negro, tenis color: gris |
| Autoridades Competentes: | FISCALÍA GENERAL DEL ESTADO DE QUINTA ROO. |

**Si tienes información que ayude a la localización de alguna Persona Desaparecida o No Localizada, comunicate desde México al número telefónico 800 028 7783 o WhatsApp 55 1309 9024 y proporciona toda la información que tengas.**

Gobierno de México | Gobernación Secretaría de Gobernación | CNB Comisión Nacional de Búsqueda

# ALERTA NACIONAL

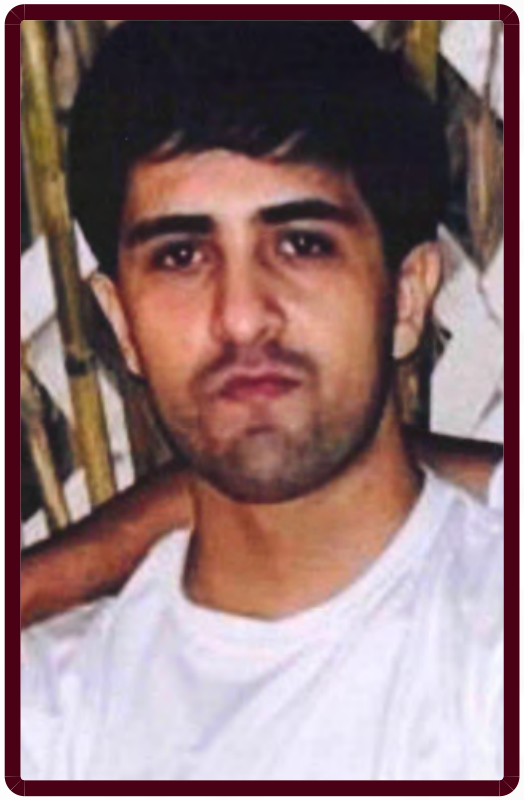

ALERTA NACIONAL

La información que se visualiza de la persona desaparecida o no localizada, es recibida e integrada por las autoridades de la Federación y de las Entidades Federativas competentes, por lo que cualquier información que se visualice, puede ser con la autoridad de origen.

## FICHA DE BÚSQUEDA DE PERSONA DESAPARECIDA

**RAUL EMILIO NIEBLAS URIARTE**
**Folio Único de Identificación**
**FI26-1CEA05847-B468-4423-A4AC-BB45BF2492BF**

**Edad al momento de la desaparición:** 23 **Edad Actual:** 23
**Lugar de nacimiento:** SINALOA
**Sexo:** HOMBRE **Genero:** MASCULINO
**Nacionalidad:** MEXICANA **¿Habla español?:** SI
**Idioma o lengua indígena:** SIN DATO **Discapacidad:** NO
**Fecha de hechos:** 15/06/2026 **Hora de hechos:** 08:00 **Fecha de percato:** 15/06/2026 **Hora de percato:** 10:40
**Lugar de los hechos:** ESTADO: SINALOA , MUNICIPIO: CULIACÁN
**Carpeta de investigación** CLN/FEDFP/008502/2026/CI

| DATOS | |
|---|---|
| Características físicas: | complexion: delgada, cara: ovalado, color de la piel: moreno, cabello: negro corto ondulado, ojos: cafés medianos, nariz: recta, boca: pequeña, labios: gruesos, estatura: 170 cm, peso: 60kg |
| Señas particulares: | cicatriz en el brazo derecho de 30 cms., aproximadamente por cirugia |
| Prendas de vestir: | playera color: blanco, shorts color: negro, zapatos color: blanco |
| Autoridades Competentes: | COMISIÓN ESTATAL DE BÚSQUEDA DE PERSONAS EN EL ESTADO DE SINALOA. |

**Si tienes información que ayude a la localización de alguna Persona Desaparecida o No Localizada, comunicate desde México al número telefónico 800 028 7783 o WhatsApp 55 1309 9024 y proporciona toda la información que tengas.**

Gobierno de México | Gobernación Secretaría de Gobernación | CNB Comisión Nacional de Búsqueda

# ALERTA NACIONAL

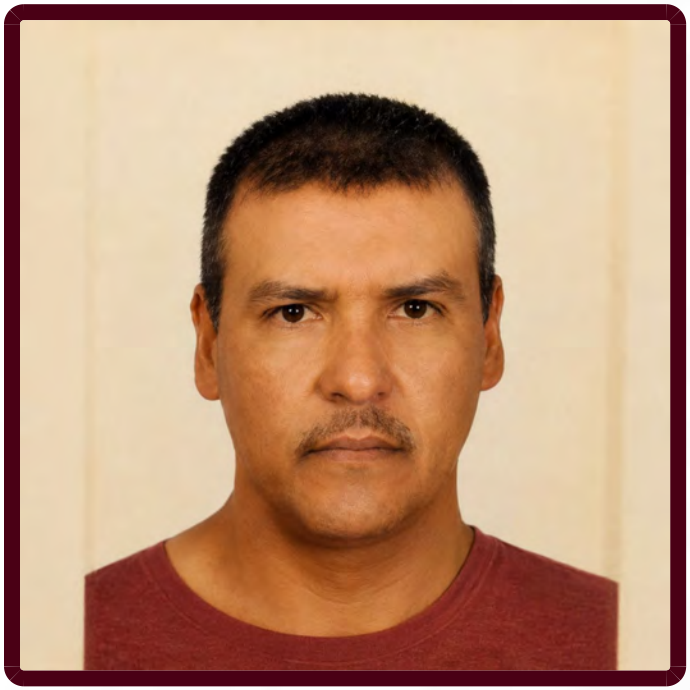

## FICHA DE BÚSQUEDA DE PERSONA DESAPARECIDA

**SALVADOR MEDINA RAYA**
**Folio Único de Identificación**
**FI26-1863A1862-48A3-41F2-8017-803B1F6DE6DA**

**Edad al momento de la desaparición:** 57 **Edad Actual:** 57
**Lugar de nacimiento:** GUANAJUATO
**Sexo:** HOMBRE **Genero:** MASCULINO
**Nacionalidad:** MEXICANA **¿Habla español?:** SI
**Idioma o lengua indígena:** SIN DATO **Discapacidad:** NO
**Fecha de hechos:** 26/06/2026 **Hora de hechos:** 11:00 **Fecha de percato:** 26/06/2026 **Hora de percato:** 19:00
**Lugar de los hechos:** ESTADO: GUANAJUATO , MUNICIPIO: SALVATIERRA
**Carpeta de investigación** 80889/2026

| DATOS | |
|---|---|
| Características físicas: | complexion: delgada, cara: ovalado, color de la piel: moreno, cabello: negro corto ondulado, ojos: cafés pequeños, nariz: recta, boca: mediana, labios: delgados, estatura: 180 cm, peso: 70kg |
| Señas particulares: | cicatriz de 1 centimetro en mano derecha |
| Prendas de vestir: | botas color: cafe, pantalón color: azul, playera color: blanco |
| Autoridades Competentes: | FISCALÍA GENERAL DEL ESTADO DE GUANAJUATO. |

ALERTA NACIONAL

La información que se visualiza de la persona desaparecida o no localizada, es recibida e integrada por las autoridades de la Federación y de las Entidades Federativas competentes, por lo que cualquier información que se visualice, puede ser con la autoridad de origen.

**Si tienes información que ayude a la localización de alguna Persona Desaparecida o No Localizada, comunicate desde México al número telefónico 800 028 7783 o WhatsApp 55 1309 9024 y proporciona toda la información que tengas.**

Gobierno de México | Gobernación Secretaría de Gobernación | CNB Comisión Nacional de Búsqueda

# ALERTA NACIONAL



ALERTA NACIONAL

La información que se visualiza de la persona desaparecida o no localizada, es recibida e integrada por las autoridades de la Federación y de las Entidades Federativas competentes, por lo que cualquier información que se visualice, puede ser con la autoridad de origen.

## FICHA DE BÚSQUEDA DE PERSONA DESAPARECIDA

**VIRGINIA MARIN GONZALEZ**
**Folio Único de Identificación**
**FI26-14BF89748-8186-4261-8D20-6DDBF70901EA**

**Edad al momento de la desaparición:** 76 **Edad Actual:** 76
**Lugar de nacimiento:** MICHOACAN
**Sexo:** MUJER **Genero:** FEMENINO
**Nacionalidad:** MEXICANA **¿Habla español?:** SI
**Idioma o lengua indígena:** SIN DATO **Discapacidad:** NO
**Fecha de hechos:** 09/08/2026 **Hora de hechos:** 21:00 **Fecha de percato:** 09/08/2026 **Hora de percato:** 21:00
**Lugar de los hechos:** ESTADO: MICHOACAN , MUNICIPIO: MORELIA
**Carpeta de investigación** FEPD/34699/2026

### DATOS

| | |
|---|---|
| Características físicas: | complexion: delgada, cara: redondo, color de la piel: blanco, cabello: tinturado corto liso, ojos: cafés medianos, nariz: recta, boca: pequeña, labios: delgados, estatura: 162 cm, peso: 40kg |
| Señas particulares: | cabello color rojo |
| Prendas de vestir: | pantalón color: guinda, sueter color: vino |
| Autoridades Competentes: | FISCALÍA GENERAL DEL ESTADO DE MICHOACÁN. |

**Si tienes información que ayude a la localización de alguna Persona Desaparecida o No Localizada, comunicate desde México al número telefónico 800 028 7783 o WhatsApp 55 1309 9024 y proporciona toda la información que tengas.**

Gobierno de México | Gobernación Secretaría de Gobernación | CNB Comisión Nacional de Búsqueda

# ALERTA NACIONAL



ALERTA NACIONAL

La información que se visualiza de la persona desaparecida o no localizada, es recibida e integrada por las autoridades de la Federación y de las Entidades Federativas competentes, por lo que cualquier información que se visualice, puede ser con la autoridad de origen.

## FICHA DE BÚSQUEDA DE PERSONA DESAPARECIDA

**VITO RODRIGUEZ BAUTISTA**
**Folio Único de Identificación**
**FI26-103077830-C765-483A-B134-A2060A159DE9**

**Edad al momento de la desaparición:** 57 **Edad Actual:** 57
**Lugar de nacimiento:** PUEBLA
**Sexo:** HOMBRE **Genero:** MASCULINO
**Nacionalidad:** MEXICANA **¿Habla español?:** SI
**Idioma o lengua indígena:** SIN DATO **Discapacidad:** NO
**Fecha de hechos:** 11/08/2026 **Hora de hechos:** 10:00 **Fecha de percato:** 11/08/2026 **Hora de percato:** 11:00
**Lugar de los hechos:** ESTADO: VERACRUZ , MUNICIPIO: JALACINGO
**Carpeta de investigación** MTZ/FIM/FEADPD/053/2026

### DATOS

| | |
|---|---|
| Características físicas: | complexion: mediana, cara: redondo, color de la piel: moreno, cabello: negro corto liso, ojos: negros medianos, nariz: achatada, boca: mediana, labios: medianos, estatura: 153 cm, peso: 70kg |
| Señas particulares: | cicatriz antigua en forma triangular, localizado en pomulo izquierdo, secundaria a un golpe |
| Prendas de vestir: | SIN DATO |
| Autoridades Competentes: | FISCALÍA GENERAL DEL ESTADO DE VERACRUZ DE IGNACIO DE LA LLAVE. |

**Si tienes información que ayude a la localización de alguna Persona Desaparecida o No Localizada, comunicate desde México al número telefónico 800 028 7783 o WhatsApp 55 1309 9024 y proporciona toda la información que tengas.**

Gobierno de México | Gobernación Secretaría de Gobernación | CNB Comisión Nacional de Búsqueda

# ALERTA NACIONAL



ALERTA NACIONAL

La información que se visualiza de la persona desaparecida o no localizada, es recibida e integrada por las autoridades de la Federación y de las Entidades Federativas competentes, por lo que cualquier información que se visualice, puede ser con la autoridad de origen.

## FICHA DE BÚSQUEDA DE PERSONA DESAPARECIDA

**ZURY SARAHI BERRELLEZA VERDUZCO**
**Folio Único de Identificación**
**FI26-10A156A1E-9C4F-4438-8C19-9CBE16D45401**

**Edad al momento de la desaparición:** 36 **Edad Actual:** 36
**Lugar de nacimiento:** SINALOA
**Sexo:** MUJER **Genero:** FEMENINO
**Nacionalidad:** MEXICANA **¿Habla español?:** SI
**Idioma o lengua indígena:** SIN DATO **Discapacidad:** NO
**Fecha de hechos:** 17/07/2026 **Hora de hechos:** 17:00 **Fecha de percato:** 17/07/2026 **Hora de percato:** 17:00
**Lugar de los hechos:** ESTADO: SINALOA , MUNICIPIO: MAZATLÁN
**Carpeta de investigación** MAZTL/FEDFP/006232/2026/CI

## DATOS

| | |
|---|---|
| Características físicas: | complexion: mediana, cara: ovalado, color de la piel: moreno, cabello: castaño claro largo liso, ojos: cafés medianos, nariz: recta, boca: mediana, labios: medianos, estatura: 172 cm, peso: 80kg |
| Señas particulares: | n tatuaje en el pecho cerca de la clavcula del lado derecho, en forma de un corazn pequeño de color negro |
| Prendas de vestir: | SIN DATO |
| Autoridades Competentes: | FISCALÍA GENERAL DEL ESTADO DE SINALOA. |

**Si tienes información que ayude a la localización de alguna Persona Desaparecida o No Localizada, comunicate desde México al número telefónico 800 028 7783 o WhatsApp 55 1309 9024 y proporciona toda la información que tengas.**

Gobierno de México | Gobernación Secretaría de Gobernación | CNB Comisión Nacional de Búsqueda

# ALERTA NACIONAL



ALERTA NACIONAL

La información que se visualiza de la persona desaparecida o no localizada, es recibida e integrada por las autoridades de la Federación y de las Entidades Federativas competentes, por lo que cualquier información que se visualice, puede ser con la autoridad de origen.

## FICHA DE BÚSQUEDA DE PERSONA DESAPARECIDA

**ABRAHAM PABLO PATRICIO SANCHEZ**
**Folio Único de Identificación**
**FI26-1C632B6D4-5F96-478B-AEA9-5F0A008E32C5**

**Edad al momento de la desaparición:** 14 **Edad Actual:** 14
**Lugar de nacimiento:** ESTADO DE MEXICO
**Sexo:** HOMBRE **Genero:** MASCULINO
**Nacionalidad:** MEXICANA **¿Habla español?:** SI
**Idioma o lengua indígena:** SIN DATO **Discapacidad:** NO
**Fecha de hechos:** 30/07/2026 **Hora de hechos:** 08:00 **Fecha de percato:** 30/07/2026 **Hora de percato:** 08:00
**Lugar de los hechos:** ESTADO: QUERETARO , MUNICIPIO: CORREGIDORA
**Carpeta de investigación** CI/QRO/24669/2026

| DATOS | |
|---|---|
| Características físicas: | complexion: delgada, cara: redondo, color de la piel: moreno, cabello: negro corto liso, ojos: cafés medianos, nariz: achatada, boca: mediana, labios: medianos, estatura: 145 cm, peso: 50kg |
| Señas particulares: | cicatriz en el gluteo derecho |
| Prendas de vestir: | pants color: cafe, sudadera color: negro, tenis color: negro |
| Autoridades Competentes: | FISCALÍA GENERAL DEL ESTADO QUERÉTARO. |

**Si tienes información que ayude a la localización de alguna Persona Desaparecida o No Localizada, comunicate desde México al número telefónico 800 028 7783 o WhatsApp 55 1309 9024 y proporciona toda la información que tengas.**

Gobierno de México | Gobernación Secretaría de Gobernación | CNB Comisión Nacional de Búsqueda

# ALERTA NACIONAL



ALERTA NACIONAL

La información que se visualiza de la persona desaparecida o no localizada, es recibida e integrada por las autoridades de la Federación y de las Entidades Federativas competentes, por lo que cualquier información que se visualice, puede ser con la autoridad de origen.

## FICHA DE BÚSQUEDA DE PERSONA DESAPARECIDA

**ALBERTO PADILLA VALENZUELA**
**Folio Único de Identificación**
**FI26-1FF3B3935-0AF2-4CC1-856E-70CF20C7776E**

**Edad al momento de la desaparición:** 46 **Edad Actual:** 46
**Lugar de nacimiento:** GUANAJUATO
**Sexo:** HOMBRE **Genero:** MASCULINO
**Nacionalidad:** MEXICANA **¿Habla español?:** SI
**Idioma o lengua indígena:** SIN DATO **Discapacidad:** NO
**Fecha de hechos:** 01/03/2026 **Hora de hechos:** 09:00 **Fecha de percato:** 01/03/2026 **Hora de percato:** 09:00
**Lugar de los hechos:** ESTADO: QUERETARO , MUNICIPIO: QUERÉTARO
**Carpeta de investigación** CI/QRO/24264/2026

## DATOS

| | |
|---|---|
| Características físicas: | complexion: delgada, cara: ovalado, color de la piel: moreno, cabello: negro corto liso, ojos: cafés medianos, nariz: achatada, boca: pequeña, labios: delgados, estatura: 160 cm, peso: 55kg |
| Señas particulares: | tatuaje en el cuello con el nombre de leonardo , tatuaje de un dragon en el pecho, tatuaje en brazo derecho con el nombre de bertha y un corazon, tatuaje con el nombre de alberto |
| Prendas de vestir: | SIN DATO |
| Autoridades Competentes: | FISCALÍA GENERAL DEL ESTADO QUERÉTARO. |

**Si tienes información que ayude a la localización de alguna Persona Desaparecida o No Localizada, comunicate desde México al número telefónico 800 028 7783 o WhatsApp 55 1309 9024 y proporciona toda la información que tengas.**

Gobierno de México | Gobernación Secretaría de Gobernación | CNB Comisión Nacional de Búsqueda

# ALERTA NACIONAL

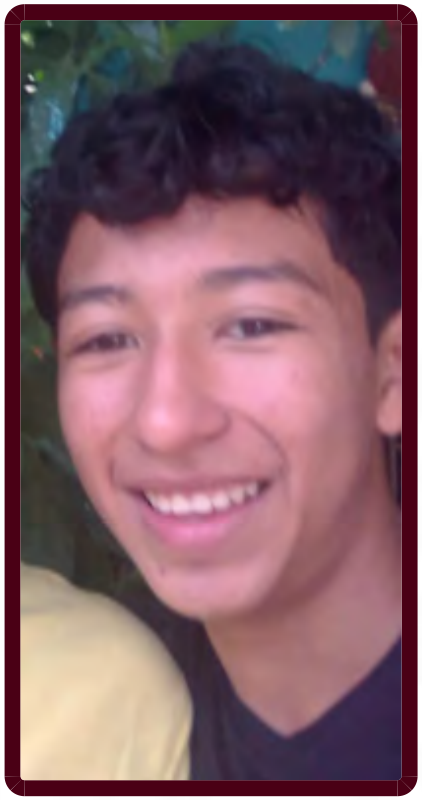

ALERTA NACIONAL

La información que se visualiza de la persona desaparecida o no localizada, es recibida e integrada por las autoridades de la Federación y de las Entidades Federativas competentes, por lo que cualquier información que se visualice, puede ser con la autoridad de origen.

## FICHA DE BÚSQUEDA DE PERSONA DESAPARECIDA

**ALEXANDER DE JESUS DE LEON URQUIN**
**Folio Único de Identificación**
**FI26-151AFB6BA-56EB-4FE7-87AA-FBCF5B87ED74**

**Edad al momento de la desaparición:** 16 **Edad Actual:** 20
**Lugar de nacimiento:** CHIAPAS
**Sexo:** HOMBRE **Genero:** MASCULINO
**Nacionalidad:** MEXICANA **¿Habla español?:** SI
**Idioma o lengua indígena:** SIN DATO **Discapacidad:** NO
**Fecha de hechos:** 29/04/2023 **Hora de hechos:** 10:00 **Fecha de percato:** 29/04/2023 **Hora de percato:** 10:00
**Lugar de los hechos:** ESTADO: CHIAPAS , MUNICIPIO: REFORMA
**Carpeta de investigación** 0359-074-0816-2023

### DATOS

| | |
|---|---|
| Características físicas: | complexion: delgada, cara: ovalado, color de la piel: moreno, cabello: negro corto liso, nariz: alomada, labios: gruesos, estatura: 161 cm, peso: 50kg |
| Señas particulares: | lunar cafe en la palma de la mano derecha. |
| Prendas de vestir: | playera color: negro, shorts color: negro |
| Autoridades Competentes: | FISCALÍA GENERAL DEL ESTADO DE CHIAPAS. |

**Si tienes información que ayude a la localización de alguna Persona Desaparecida o No Localizada, comunicate desde México al número telefónico 800 028 7783 o WhatsApp 55 1309 9024 y proporciona toda la información que tengas.**

Gobierno de México | Gobernación Secretaría de Gobernación | CNB Comisión Nacional de Búsqueda

# ALERTA NACIONAL



ALERTA NACIONAL

La información que se visualiza de la persona desaparecida o no localizada, es recibida e integrada por las autoridades de la Federación y de las Entidades Federativas competentes, por lo que cualquier información que se visualice, puede ser con la autoridad de origen.

## FICHA DE BÚSQUEDA DE PERSONA DESAPARECIDA

**AMADO ECHEVARRIA PINEDA**
**Folio Único de Identificación**
**FI26-11CA5210B-A7B8-4FC6-B2EA-C4A60775A5FE**

**Edad al momento de la desaparición:** 52 **Edad Actual:** 52
**Lugar de nacimiento:** MICHOACAN
**Sexo:** HOMBRE **Genero:** MASCULINO
**Nacionalidad:** MEXICANA **¿Habla español?:** SI
**Idioma o lengua indígena:** SIN DATO **Discapacidad:** NO
**Fecha de hechos:** 06/07/2026 **Hora de hechos:** 13:20 **Fecha de percato:** 31/07/2026 **Hora de percato:** 00:00
**Lugar de los hechos:** ESTADO: QUERETARO , MUNICIPIO: QUERÉTARO
**Carpeta de investigación** CI/QRO/24385/2026

### DATOS

| | |
|---|---|
| Características físicas: | complexion: delgada, cara: ovalado, color de la piel: moreno, cabello: negro largo ondulado, ojos: cafés medianos, nariz: recta, boca: mediana, labios: medianos, estatura: 170 cm, peso: 70kg |
| Señas particulares: | NINGUNA |
| Prendas de vestir: | pantalón, playera, tenis |
| Autoridades Competentes: | FISCALÍA GENERAL DEL ESTADO QUERÉTARO. |

**Si tienes información que ayude a la localización de alguna Persona Desaparecida o No Localizada, comunicate desde México al número telefónico 800 028 7783 o WhatsApp 55 1309 9024 y proporciona toda la información que tengas.**

Gobierno de México | Gobernación Secretaría de Gobernación | CNB Comisión Nacional de Búsqueda

# ALERTA NACIONAL



ALERTA NACIONAL

La información que se visualiza de la persona desaparecida o no localizada, es recibida e integrada por las autoridades de la Federación y de las Entidades Federativas competentes, por lo que cualquier información que se visualice, puede ser con la autoridad de origen.

## FICHA DE BÚSQUEDA DE PERSONA DESAPARECIDA

**ANDRES RAMIREZ ARREOLA**
**Folio Único de Identificación**
**FI26-1200B0AB3-06FF-4F7A-964C-44ACE0A272EC**

**Edad al momento de la desaparición:** 27 **Edad Actual:** 27
**Lugar de nacimiento:** JALISCO
**Sexo:** HOMBRE **Genero:** MASCULINO
**Nacionalidad:** MEXICANA **¿Habla español?:** SI
**Idioma o lengua indígena:** SIN DATO **Discapacidad:** NO
**Fecha de hechos:** 15/07/2026 **Hora de hechos:** 17:00 **Fecha de percato:** 15/07/2026 **Hora de percato:** 17:00
**Lugar de los hechos:** ESTADO: JALISCO , MUNICIPIO: PUERTO VALLARTA
**Carpeta de investigación** 48680/2026

### DATOS

| | |
|---|---|
| Características físicas: | complexion: delgada, cara: ovalado, color de la piel: blanco, cabello: negro corto liso, ojos: cafés medianos, nariz: recta, boca: grande, labios: medianos, estatura: 75 cm, peso: 187kg |
| Señas particulares: | cicatriz en la rodilla en diagonal, de 8 cm, lipoma en la entrepierna de 10 cm, se ignora lado, se le entierran las uñas de los dedos gordos de los pies, cicatriz en el entrecejo de 3 mm |
| Prendas de vestir: | camisa color: beige, shorts color: cafe, tenis color: negro |
| Autoridades Competentes: | FISCALÍA GENERAL DEL ESTADO DE JALISCO. |

**Si tienes información que ayude a la localización de alguna Persona Desaparecida o No Localizada, comunicate desde México al número telefónico 800 028 7783 o WhatsApp 55 1309 9024 y proporciona toda la información que tengas.**

Gobierno de México | Gobernación Secretaría de Gobernación | CNB Comisión Nacional de Búsqueda

# ALERTA NACIONAL



ALERTA NACIONAL

La información que se visualiza de la persona desaparecida o no localizada, es recibida e integrada por las autoridades de la Federación y de las Entidades Federativas competentes, por lo que cualquier información que se visualice, puede ser con la autoridad de origen.

## FICHA DE BÚSQUEDA DE PERSONA DESAPARECIDA

**BENITO GUEVARA GUEVARA**
**Folio Único de Identificación**
**FI26-196417554-9F82-45FB-B60F-384E0ADD024B**

**Edad al momento de la desaparición:** 47 **Edad Actual:** 47
**Lugar de nacimiento:** PUEBLA
**Sexo:** HOMBRE **Genero:** MASCULINO
**Nacionalidad:** MEXICANA **¿Habla español?:** NO
**Idioma o lengua indígena:** SIN DATO **Discapacidad:** NO
**Fecha de hechos:** 03/07/2026 **Hora de hechos:** 13:00 **Fecha de percato:** 03/07/2026 **Hora de percato:** 13:00
**Lugar de los hechos:** ESTADO: CIUDAD DE MEXICO , MUNICIPIO: VENUSTIANO CARRANZA
**Carpeta de investigación** CI-E-FDMDFDBP/C/UI-2 C/D/02086/08-2026

### DATOS

| | |
|---|---|
| Características físicas: | complexion: delgada, cara: no recuerda, color de la piel: moreno, cabello: cano corto liso, ojos: negros pequeños, nariz: recta, boca: pequeña, labios: delgados, estatura: 165 cm, peso: 85kg |
| Señas particulares: | cicatriz en su mano izquierda |
| Prendas de vestir: | SIN DATO |
| Autoridades Competentes: | FISCALÍA GENERAL DE JUSTICIA DE LA CIUDAD DE MÉXICO. |

**Si tienes información que ayude a la localización de alguna Persona Desaparecida o No Localizada, comunicate desde México al número telefónico 800 028 7783 o WhatsApp 55 1309 9024 y proporciona toda la información que tengas.**

Gobierno de México | Gobernación Secretaría de Gobernación | CNB Comisión Nacional de Búsqueda

# ALERTA NACIONAL



ALERTA NACIONAL

La información que se visualiza de la persona desaparecida o no localizada, es recibida e integrada por las autoridades de la Federación y de las Entidades Federativas competentes, por lo que cualquier información que se visualice, puede ser con la autoridad de origen.

## FICHA DE BÚSQUEDA DE PERSONA DESAPARECIDA

**CARLOS ANTONIO CABRERA ZARATE**
**Folio Único de Identificación**
**FI26-1AF921CEA-707D-48EF-9757-133DE53A74A5**

**Edad al momento de la desaparición:** 36 **Edad Actual:** 36
**Lugar de nacimiento:** VERACRUZ
**Sexo:** HOMBRE **Genero:** MASCULINO
**Nacionalidad:** MEXICANA **¿Habla español?:** SI
**Idioma o lengua indígena:** SIN DATO **Discapacidad:** NO
**Fecha de hechos:** 10/08/2026 **Hora de hechos:** 19:30 **Fecha de percato:** 10/08/2026 **Hora de percato:** 19:30
**Lugar de los hechos:** ESTADO: VERACRUZ , MUNICIPIO: XALAPA
**Carpeta de investigación** XAL/FIM/FEADPD/186/2026

### DATOS

| | |
|---|---|
| Características físicas: | complexion: robusta, cara: redondo, color de la piel: moreno, cabello: negro corto liso, ojos: cafés medianos, nariz: achatada, boca: grande, labios: gruesos, estatura: 170 cm, peso: 90kg |
| Señas particulares: | tatuaje en brazo derecho tiene el nombre de carlos en color negro de aprox. 15 cm |
| Prendas de vestir: | SIN DATO |
| Autoridades Competentes: | FISCALÍA GENERAL DEL ESTADO DE VERACRUZ DE IGNACIO DE LA LLAVE. |

**Si tienes información que ayude a la localización de alguna Persona Desaparecida o No Localizada, comunicate desde México al número telefónico 800 028 7783 o WhatsApp 55 1309 9024 y proporciona toda la información que tengas.**

Gobierno de México | Gobernación Secretaría de Gobernación | CNB Comisión Nacional de Búsqueda

# ALERTA NACIONAL



## FICHA DE BÚSQUEDA DE PERSONA DESAPARECIDA

**CRISTIAN AVILES CRUZ**
**Folio Único de Identificación**
**FI26-10C24ED70-3E50-480D-8D79-491D53D2A9DE**

**Edad al momento de la desaparición:** 14 **Edad Actual:** 14
**Lugar de nacimiento:** MORELOS
**Sexo:** HOMBRE **Genero:** MASCULINO
**Nacionalidad:** MEXICANA **¿Habla español?:** SI
**Idioma o lengua indígena:** SIN DATO **Discapacidad:** NO
**Fecha de hechos:** 31/07/2026 **Hora de hechos:** 09:00 **Fecha de percato:** 31/07/2026 **Hora de percato:** 22:00
**Lugar de los hechos:** ESTADO: MORELOS , MUNICIPIO: PUENTE DE IXTLA
**Carpeta de investigación** FEDFP-JO/44/2026

### DATOS

| | |
|---|---|
| Características físicas: | complexion: delgada, cara: ovalado, color de la piel: moreno, cabello: negro mediano liso, ojos: cafés medianos, nariz: recta, boca: pequeña, labios: delgados, estatura: 160 cm, peso: 58kg |
| Señas particulares: | tres lunares en mejilla izquierda |
| Prendas de vestir: | SIN DATO |
| Autoridades Competentes: | FISCALÍA GENERAL DEL ESTADO DE MORELOS. |

ALERTA NACIONAL

La información que se visualiza de la persona desaparecida o no localizada, es recibida e integrada por las autoridades de la Federación y de las Entidades Federativas competentes, por lo que cualquier información que se visualice, puede ser con la autoridad de origen.

**Si tienes información que ayude a la localización de alguna Persona Desaparecida o No Localizada, comunicate desde México al número telefónico 800 028 7783 o WhatsApp 55 1309 9024 y proporciona toda la información que tengas.**

Gobierno de México | Gobernación Secretaría de Gobernación | CNB Comisión Nacional de Búsqueda

# ALERTA NACIONAL



## FICHA DE BÚSQUEDA DE PERSONA DESAPARECIDA

**CRISTOPHER ALEXANDER HERNANDEZ ARGUETA**
**Folio Único de Identificación**
**FI26-167BA4FEC-1EF1-4F46-B95F-E2C621B9A019**

**Edad al momento de la desaparición:** 16 **Edad Actual:** 16
**Lugar de nacimiento:** MICHOACAN
**Sexo:** HOMBRE **Genero:** MASCULINO
**Nacionalidad:** MEXICANA **¿Habla español?:** SI
**Idioma o lengua indígena:** SIN DATO **Discapacidad:** NO
**Fecha de hechos:** 09/07/2026 **Hora de hechos:** 14:30 **Fecha de percato:** 09/07/2026 **Hora de percato:** 14:30
**Lugar de los hechos:** ESTADO: GUANAJUATO , MUNICIPIO: IRAPUATO
**Carpeta de investigación** 80121/2026

| DATOS | |
|---|---|
| Características físicas: | complexion: delgada, cara: ovalado, color de la piel: moreno, cabello: negro corto liso, nariz: recta, boca: grande, labios: gruesos, estatura: 170 cm, peso: 59kg |
| Señas particulares: | NINGUNA |
| Prendas de vestir: | SIN DATO |
| Autoridades Competentes: | FISCALÍA GENERAL DEL ESTADO DE GUANAJUATO. |

ALERTA NACIONAL

La información que se visualiza de la persona desaparecida o no localizada, es recibida e integrada por las autoridades de la Federación y de las Entidades Federativas competentes, por lo que cualquier información que se visualice, puede ser con la autoridad de origen.

**Si tienes información que ayude a la localización de alguna Persona Desaparecida o No Localizada, comunicate desde México al número telefónico 800 028 7783 o WhatsApp 55 1309 9024 y proporciona toda la información que tengas.**

Gobierno de México | Gobernación Secretaría de Gobernación | CNB Comisión Nacional de Búsqueda

# ALERTA NACIONAL

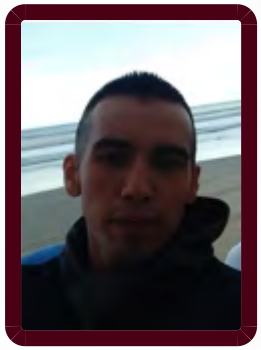

## FICHA DE BÚSQUEDA DE PERSONA DESAPARECIDA

**EDER GEOVANY OLMOS MORALES**
**Folio Único de Identificación**
**FI26-1495671F5-06F0-44FD-AAF4-1BB091759D61**

**Edad al momento de la desaparición:** 37 **Edad Actual:** 37
**Lugar de nacimiento:** GUANAJUATO
**Sexo:** HOMBRE **Genero:** MASCULINO
**Nacionalidad:** MEXICANA **¿Habla español?:** SI
**Idioma o lengua indígena:** SIN DATO **Discapacidad:** NO
**Fecha de hechos:** 12/07/2026 **Hora de hechos:** 00:00 **Fecha de percato:** 05/08/2026 **Hora de percato:** 16:22
**Lugar de los hechos:** ESTADO: BAJA CALIFORNIA , MUNICIPIO: TIJUANA
**Carpeta de investigación** 0204-2026-09058

## DATOS

| | |
|---|---|
| Características físicas: | complexion: delgada, cara: ovalado, color de la piel: moreno, cabello: castaño oscuro corto no recuerda, ojos: cafés medianos, nariz: recta, boca: pequeña, labios: delgados, estatura: 154 cm, peso: 55kg |
| Señas particulares: | en la mano tiene huesos, parte de atrs de la oreja tiene la imagen de la santa muerte, abajo de las costillas tiene una imagen de su mam y la imagen el nmero 88 de diez centmetros |
| Prendas de vestir: | SIN DATO |
| Autoridades Competentes: | FISCALÍA GENERAL DEL ESTADO DE BAJA CALIFORNIA. |

ALERTA NACIONAL

La información que se visualiza de la persona desaparecida o no localizada, es recibida e integrada por las autoridades de la Federación y de las Entidades Federativas competentes, por lo que cualquier información que se visualice, puede ser con la autoridad de origen.

**Si tienes información que ayude a la localización de alguna Persona Desaparecida o No Localizada, comunicate desde México al número telefónico 800 028 7783 o WhatsApp 55 1309 9024 y proporciona toda la información que tengas.**

Gobierno de México | Gobernación Secretaría de Gobernación | CNB Comisión Nacional de Búsqueda

# ALERTA NACIONAL



ALERTA NACIONAL

La información que se visualiza de la persona desaparecida o no localizada, es recibida e integrada por las autoridades de la Federación y de las Entidades Federativas competentes, por lo que cualquier información que se visualice, puede ser con la autoridad de origen.

## FICHA DE BÚSQUEDA DE PERSONA DESAPARECIDA

**HECTOR REYES MENDEZ**
**Folio Único de Identificación**
**FI26-160C4B401-6A15-4DBC-8D73-BE44D360F763**

**Edad al momento de la desaparición:** 15 **Edad Actual:** 15
**Lugar de nacimiento:** MICHOACAN
**Sexo:** HOMBRE **Genero:** MASCULINO
**Nacionalidad:** MEXICANA **¿Habla español?:** SI
**Idioma o lengua indígena:** SIN DATO **Discapacidad:** NO
**Fecha de hechos:** 17/07/2026 **Hora de hechos:** 11:00 **Fecha de percato:** 17/07/2026 **Hora de percato:** 14:15
**Lugar de los hechos:** ESTADO: MICHOACAN , MUNICIPIO: PURUÁNDIRO
**Carpeta de investigación** FRLP/34214/2026

### DATOS

| | |
|---|---|
| Características físicas: | complexion: delgada, cara: ovalado, color de la piel: moreno, cabello: castaño oscuro corto liso, ojos: cafés pequeños, nariz: recta, boca: pequeña, labios: delgados, estatura: 170 cm, peso: 60kg |
| Señas particulares: | lunar cerca de la ceja color cafe de aproximadamente 1 centimetro |
| Prendas de vestir: | pants color: negro, sueter color: azul, tenis color: negro |
| Autoridades Competentes: | FISCALÍA GENERAL DEL ESTADO DE MICHOACÁN. |

**Si tienes información que ayude a la localización de alguna Persona Desaparecida o No Localizada, comunicate desde México al número telefónico 800 028 7783 o WhatsApp 55 1309 9024 y proporciona toda la información que tengas.**

Gobierno de México | Gobernación Secretaría de Gobernación | CNB Comisión Nacional de Búsqueda

# ALERTA NACIONAL



ALERTA NACIONAL

La información que se visualiza de la persona desaparecida o no localizada, es recibida e integrada por las autoridades de la Federación y de las Entidades Federativas competentes, por lo que cualquier información que se visualice, puede ser con la autoridad de origen.

## FICHA DE BÚSQUEDA DE PERSONA DESAPARECIDA

**IVAN RODRIGUEZ PEREZ**
**Folio Único de Identificación**
**FI26-162B4B0BA-55D8-4166-8E2C-2AF301229798**

**Edad al momento de la desaparición:** 33 **Edad Actual:** 33
**Lugar de nacimiento:** TLAXCALA
**Sexo:** HOMBRE **Genero:** MASCULINO
**Nacionalidad:** MEXICANA **¿Habla español?:** SI
**Idioma o lengua indígena:** SIN DATO **Discapacidad:** NO
**Fecha de hechos:** 10/08/2026 **Hora de hechos:** 09:55 **Fecha de percato:** 10/08/2026 **Hora de percato:** 10:00
**Lugar de los hechos:** ESTADO: TLAXCALA , MUNICIPIO: IXTENCO
**Carpeta de investigación** C.I. FG-AIFEPDNL/122/2026

## DATOS

| | |
|---|---|
| Características físicas: | complexion: mediana, cara: ovalado, color de la piel: moreno, cabello: negro corto liso, ojos: cafés pequeños, nariz: recta, boca: grande, labios: gruesos, estatura: 163 cm, peso: 80kg |
| Señas particulares: | tatuaje en la cara del ante brazo derecho con la fugura de un tuburon martillo tipo maori, de color negro, de aproximadamente 15 cm, tatuaje en la cara del antebrazo izquierdo, con la figura de una brujula con flechas atravesadas, con la leyenda arleth y las fechas 18 octubre 2018 y 26 abril 2017 de aproximadamente 15 cm |
| Prendas de vestir: | SIN DATO |
| Autoridades Competentes: | PROCURADURÍA GENERAL DE JUSTICIA DEL ESTADO DE TLAXCALA. |

**Si tienes información que ayude a la localización de alguna Persona Desaparecida o No Localizada, comunicate desde México al número telefónico 800 028 7783 o WhatsApp 55 1309 9024 y proporciona toda la información que tengas.**

Gobierno de México | Gobernación Secretaría de Gobernación | CNB Comisión Nacional de Búsqueda

# ALERTA NACIONAL

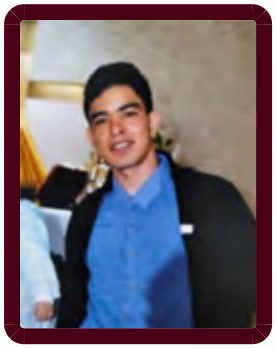

## FICHA DE BÚSQUEDA DE PERSONA DESAPARECIDA

**JASSET ALEJANDRO BORJA SAUCEDO**
**Folio Único de Identificación**
**FI26-1C0ADB7CF-DA1D-4327-8BC1-DA57F90C584E**

**Edad al momento de la desaparición:** 22 **Edad Actual:** 22
**Lugar de nacimiento:** DURANGO
**Sexo:** HOMBRE **Genero:** MASCULINO
**Nacionalidad:** MEXICANA **¿Habla español?:** SI
**Idioma o lengua indígena:** SIN DATO **Discapacidad:** NO
**Fecha de hechos:** 26/07/2026 **Hora de hechos:** 00:00 **Fecha de percato:** 05/08/2026 **Hora de percato:** 10:10
**Lugar de los hechos:** ESTADO: BAJA CALIFORNIA , MUNICIPIO: TIJUANA
**Carpeta de investigación** 0204-2026-09036

### DATOS

| | |
|---|---|
| Características físicas: | complexion: delgada, cara: ovalado, color de la piel: moreno, cabello: negro mediano liso, ojos: cafés pequeños, nariz: achatada, boca: pequeña, labios: gruesos, estatura: 175 cm, peso: 60kg |
| Señas particulares: | tiene lunar en el pecho en forma de mancha de 2cm |
| Prendas de vestir: | SIN DATO |
| Autoridades Competentes: | FISCALÍA GENERAL DEL ESTADO DE BAJA CALIFORNIA. |

ALERTA NACIONAL

La información que se visualiza de la persona desaparecida o no localizada, es recibida e integrada por las autoridades de la Federación y de las Entidades Federativas competentes, por lo que cualquier información que se visualice, puede ser con la autoridad de origen.

**Si tienes información que ayude a la localización de alguna Persona Desaparecida o No Localizada, comunicate desde México al número telefónico 800 028 7783 o WhatsApp 55 1309 9024 y proporciona toda la información que tengas.**

Gobierno de México | Gobernación Secretaría de Gobernación | CNB Comisión Nacional de Búsqueda

# ALERTA NACIONAL



ALERTA NACIONAL

La información que se visualiza de la persona desaparecida o no localizada, es recibida e integrada por las autoridades de la Federación y de las Entidades Federativas competentes, por lo que cualquier información que se visualice, puede ser con la autoridad de origen.

## FICHA DE BÚSQUEDA DE PERSONA DESAPARECIDA

**JAVIER TAPIA CRUZ**
**Folio Único de Identificación**
**FI26-13B6568B4-390E-4FF5-8362-CDF3400F3B08**

**Edad al momento de la desaparición:** 21 **Edad Actual:** 21
**Lugar de nacimiento:** PUEBLA
**Sexo:** HOMBRE **Genero:** MASCULINO
**Nacionalidad:** MEXICANA **¿Habla español?:** SI
**Idioma o lengua indígena:** SIN DATO **Discapacidad:** NO
**Fecha de hechos:** 06/08/2026 **Hora de hechos:** 07:30 **Fecha de percato:** 11/08/2026 **Hora de percato:** 20:08
**Lugar de los hechos:** ESTADO: HIDALGO , MUNICIPIO: TULANCINGO DE BRAVO
**Carpeta de investigación** 18-2026-03477

## DATOS

| | |
|---|---|
| Características físicas: | complexion: delgada, cara: ovalado, color de la piel: moreno, cabello: castaño oscuro corto ondulado, ojos: cafés grandes, boca: mediana, labios: gruesos, estatura: 160 cm, peso: 70kg |
| Señas particulares: | negros y si tiene 3 lunares en la cara uno entre las cejas, otro en el labio superior del lado izquierdo, y el otro en la barbilla del lado derecho, si tiene tatuajes, en total tiene cuatro, el primero en el antebrazo del lado derecho, con la figura de una cara como con races que le llegan a los dedos de la mano, el segundo lo tiene en el antebrazo del lado izquierdo y tiene dibujado un ojo y un tipo ngel con alas, el tercero lo tiene en el cuello debajo de su oreja del lado derecho con la figura de unas tipo venas, y el cuarto lo tiene en su pierna izquierda y tiene escrito el apellido gonzalez |
| Prendas de vestir: | pantalón color: negro, playera color: rojo, tenis color: negro |
| Autoridades Competentes: | PROCURADURÍA GENERAL DE JUSTICIA DEL ESTADO DE HIDALGO. |

**Si tienes información que ayude a la localización de alguna Persona Desaparecida o No Localizada, comunicate desde México al número telefónico 800 028 7783 o WhatsApp 55 1309 9024 y proporciona toda la información que tengas.**

Gobierno de México | Gobernación Secretaría de Gobernación | CNB Comisión Nacional de Búsqueda

# ALERTA NACIONAL

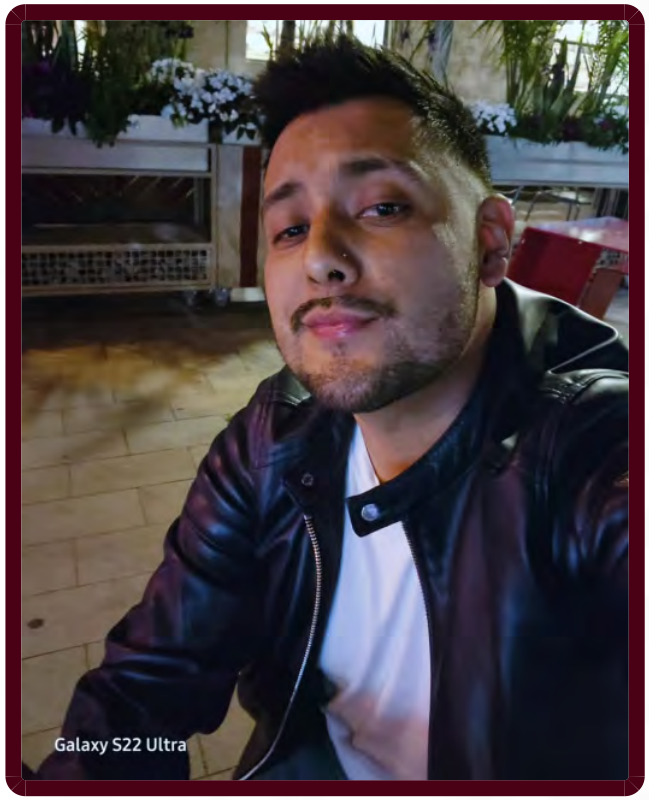


ALERTA NACIONAL

La información que se visualiza de la persona desaparecida o no localizada, es recibida e integrada por las autoridades de la Federación y de las Entidades Federativas competentes, por lo que cualquier información que se visualice, puede ser con la autoridad de origen.

## FICHA DE BÚSQUEDA DE PERSONA DESAPARECIDA

**JESUS ALFREDO RODRIGUEZ ESPINOLA**
**Folio Único de Identificación**
**FI26-1DA2CC97F-A330-4595-BFE3-D11283E0DA9A**

**Edad al momento de la desaparición:** 33 **Edad Actual:** 33
**Lugar de nacimiento:** HIDALGO
**Sexo:** HOMBRE **Genero:** MASCULINO
**Nacionalidad:** MEXICANA **¿Habla español?:** SI
**Idioma o lengua indígena:** SIN DATO **Discapacidad:** NO
**Fecha de hechos:** 28/06/2026 **Hora de hechos:** 03:00 **Fecha de percato:** 11/08/2026 **Hora de percato:** 21:53
**Lugar de los hechos:** ESTADO: HIDALGO , MUNICIPIO: MINERAL DE LA REFORMA
**Carpeta de investigación** 12-2026-10263

## DATOS

| | |
|---|---|
| Características físicas: | complexion: robusta, cara: ovalado, color de la piel: moreno, cabello: castaño oscuro corto liso, ojos: cafés medianos, nariz: recta, boca: pequeña, labios: delgados, estatura: 170 cm, peso: 85kg |
| Señas particulares: | detrs de la oreja del lado izquierdo una cruz con un circulo en medio de color negro, en la nariz del lado izquierdo pero el dia que se ausento no lo usaba |
| Prendas de vestir: | chamarra color: azul marino, pantalón color: azul marino, playera color: vino, zapatos color: verde |
| Autoridades Competentes: | PROCURADURÍA GENERAL DE JUSTICIA DEL ESTADO DE HIDALGO. |

**Si tienes información que ayude a la localización de alguna Persona Desaparecida o No Localizada, comunicate desde México al número telefónico 800 028 7783 o WhatsApp 55 1309 9024 y proporciona toda la información que tengas.**

Gobierno de México | Gobernación Secretaría de Gobernación | CNB Comisión Nacional de Búsqueda

# ALERTA NACIONAL



ALERTA NACIONAL

La información que se visualiza de la persona desaparecida o no localizada, es recibida e integrada por las autoridades de la Federación y de las Entidades Federativas competentes, por lo que cualquier información que se visualice, puede ser con la autoridad de origen.

## FICHA DE BÚSQUEDA DE PERSONA DESAPARECIDA

**JOSE ANGEL MUÑOZ VILLANUEVA**
**Folio Único de Identificación**
**FI26-186595870-3063-4E6D-8934-DCA650A58A82**

**Edad al momento de la desaparición:** 39 **Edad Actual:** 39
**Lugar de nacimiento:** TAMAULIPAS
**Sexo:** HOMBRE **Genero:** MASCULINO
**Nacionalidad:** MEXICANA **¿Habla español?:** SI
**Idioma o lengua indígena:** SIN DATO **Discapacidad:** SI
**Fecha de hechos:** 02/08/2026 **Hora de hechos:** 06:50 **Fecha de percato:** 02/08/2026 **Hora de percato:** 06:50
**Lugar de los hechos:** ESTADO: TAMAULIPAS , MUNICIPIO: SAN FERNANDO
**Carpeta de investigación** FGJT/FEIDDFP/MAT/UE1/00148/2026

## DATOS

| | |
|---|---|
| Características físicas: | complexion: mediana, cara: ovalado, color de la piel: trigueño, cabello: negro corto liso, ojos: cafés medianos, nariz: recta, boca: mediana, labios: medianos, estatura: 175 cm, peso: 75kg |
| Señas particulares: | tatuaje en su antebrazo izquierdo de la santa muerte, tatuaje de nudo de bruja en su antebrazo izquierdo, tatuaje de una cruz entrelazada en su muñeca izquierda, tatuaje de una guadaña y una flor en su brazo derecho, manchas grandes oscuras en su espalda y atras de sus oidos |
| Prendas de vestir: | shorts color: beige |
| Autoridades Competentes: | FISCALÍA GENERAL DE JUSTICIA DEL ESTADO DE TAMAULIPAS. |

**Si tienes información que ayude a la localización de alguna Persona Desaparecida o No Localizada, comunicate desde México al número telefónico 800 028 7783 o WhatsApp 55 1309 9024 y proporciona toda la información que tengas.**

Gobierno de México | Gobernación Secretaría de Gobernación | CNB Comisión Nacional de Búsqueda

# ALERTA NACIONAL



ALERTA NACIONAL

La información que se visualiza de la persona desaparecida o no localizada, es recibida e integrada por las autoridades de la Federación y de las Entidades Federativas competentes, por lo que cualquier información que se visualice, puede ser con la autoridad de origen.

## FICHA DE BÚSQUEDA DE PERSONA DESAPARECIDA

**JOSE ELFEGO BALLI SANCHEZ**
**Folio Único de Identificación**
**FI26-14A75918A-DB71-406B-91EB-EF1C5F92711A**

**Edad al momento de la desaparición:** 25 **Edad Actual:** 25
**Lugar de nacimiento:** TAMAULIPAS
**Sexo:** HOMBRE **Genero:** MASCULINO
**Nacionalidad:** MEXICANA **¿Habla español?:** SI
**Idioma o lengua indígena:** SIN DATO **Discapacidad:** NO
**Fecha de hechos:** 17/07/2026 **Hora de hechos:** 07:00 **Fecha de percato:** 17/07/2026 **Hora de percato:** 07:00
**Lugar de los hechos:** ESTADO: TAMAULIPAS , MUNICIPIO: MATAMOROS
**Carpeta de investigación** FGJT/FEIDDFP/MAT/UE1/00149/2026

### DATOS

| | |
|---|---|
| Características físicas: | complexion: delgada, cara: rectangular, color de la piel: trigueño, cabello: negro corto liso, ojos: cafés medianos, nariz: recta, boca: grande, labios: delgados, estatura: 165 cm, peso: 60kg |
| Señas particulares: | tatuaje de una corona en el cuello lado derecho, tatuaje de la leyenda gladys en el pecho, tatuaje de la leyenda balli en el antebrazo derecho, tatuaje de la leyenda rosario en el pecho lado izquierdo, cicatriz de ocho centimetros aproximadamente en el antebrazo izquierdo |
| Prendas de vestir: | camiseta color: negro, shorts color: negro, tenis color: negro |
| Autoridades Competentes: | FISCALÍA GENERAL DE JUSTICIA DEL ESTADO DE TAMAULIPAS. |

**Si tienes información que ayude a la localización de alguna Persona Desaparecida o No Localizada, comunicate desde México al número telefónico 800 028 7783 o WhatsApp 55 1309 9024 y proporciona toda la información que tengas.**

Gobierno de México | Gobernación Secretaría de Gobernación | CNB Comisión Nacional de Búsqueda

# ALERTA NACIONAL




ALERTA NACIONAL

La información que se visualiza de la persona desaparecida o no localizada, es recibida e integrada por las autoridades de la Federación y de las Entidades Federativas competentes, por lo que cualquier información que se visualice, puede ser con la autoridad de origen.

## FICHA DE BÚSQUEDA DE PERSONA DESAPARECIDA

**JOSE MANUEL LEDESMA CUEVAS**
**Folio Único de Identificación**
**FI26-1F942DDD4-BE36-4157-9725-CEC604589BE9**

**Edad al momento de la desaparición:** 24 **Edad Actual:** 24
**Lugar de nacimiento:** MICHOACAN
**Sexo:** HOMBRE **Genero:** MASCULINO
**Nacionalidad:** MEXICANA **¿Habla español?:** SI
**Idioma o lengua indígena:** SIN DATO **Discapacidad:** NO
**Fecha de hechos:** 07/08/2026 **Hora de hechos:** 19:00 **Fecha de percato:** 07/08/2026 **Hora de percato:** 22:30
**Lugar de los hechos:** ESTADO: MICHOACAN , MUNICIPIO: PURUÁNDIRO
**Carpeta de investigación** FRLP/34434/2026

### DATOS

| | |
|---|---|
| Características físicas: | , cara: redondo, color de la piel: blanco, cabello: negro corto liso, ojos: cafés grandes, nariz: recta, boca: grande, labios: delgados, estatura: 160 cm, peso: 70kg |
| Señas particulares: | lunar a la altura del omoplato de lado izquierdo, color cafe, de aproximadamente 10 centimetros |
| Prendas de vestir: | pantalón color: azul marino, playera color: blanco, tenis color: blanco |
| Autoridades Competentes: | FISCALÍA GENERAL DEL ESTADO DE MICHOACÁN. |

**Si tienes información que ayude a la localización de alguna Persona Desaparecida o No Localizada, comunicate desde México al número telefónico 800 028 7783 o WhatsApp 55 1309 9024 y proporciona toda la información que tengas.**

Gobierno de México | Gobernación Secretaría de Gobernación | CNB Comisión Nacional de Búsqueda

# ALERTA NACIONAL



ALERTA NACIONAL

La información que se visualiza de la persona desaparecida o no localizada, es recibida e integrada por las autoridades de la Federación y de las Entidades Federativas competentes, por lo que cualquier información que se visualice, puede ser con la autoridad de origen.

## FICHA DE BÚSQUEDA DE PERSONA DESAPARECIDA

**JOSE ROBERTO OVIEDO DEL ANGEL**
**Folio Único de Identificación**
**FI26-162BA3F92-5FE8-4C49-811B-843EB0DB66B1**

**Edad al momento de la desaparición:** 33 **Edad Actual:** 33
**Lugar de nacimiento:** TAMAULIPAS
**Sexo:** HOMBRE **Genero:** MASCULINO
**Nacionalidad:** MEXICANA **¿Habla español?:** SI
**Idioma o lengua indígena:** SIN DATO **Discapacidad:** NO
**Fecha de hechos:** 07/08/2026 **Hora de hechos:** 07:10 **Fecha de percato:** 07/08/2026 **Hora de percato:** 07:10
**Lugar de los hechos:** ESTADO: TAMAULIPAS , MUNICIPIO: REYNOSA
**Carpeta de investigación** FGJT/FEIDDFP/REY/UE1/00274/2026

| DATOS | |
|---|---|
| Características físicas: | complexion: delgada, cara: rectangular, color de la piel: blanco, cabello: negro corto crespo, ojos: cafés medianos, nariz: recta, boca: grande, labios: medianos, estatura: 170 cm, peso: 67kg |
| Señas particulares: | cicatriz en antebrazo derecho de aproximadamente 08 centmetros, cicatriz en codo derecho, dos lunares en el rostro uno a la altura del bigote en el lado derecho y el otro en el pmulo izquierdo, fractura de la clavcula izquierda, fractura en codo derecho |
| Prendas de vestir: | camisa color: azul, pantalón color: negro, tenis color: negro |
| Autoridades Competentes: | FISCALÍA GENERAL DE JUSTICIA DEL ESTADO DE TAMAULIPAS. |

**Si tienes información que ayude a la localización de alguna Persona Desaparecida o No Localizada, comunicate desde México al número telefónico 800 028 7783 o WhatsApp 55 1309 9024 y proporciona toda la información que tengas.**

Gobierno de México | Gobernación Secretaría de Gobernación | CNB Comisión Nacional de Búsqueda

# ALERTA NACIONAL



## FICHA DE BÚSQUEDA DE PERSONA DESAPARECIDA

**LUIS BRAYAN CASTILLO HERNANDEZ**
**Folio Único de Identificación**
**FI26-133392E94-169D-4D60-95BA-411A71556534**

**Edad al momento de la desaparición:** 14 **Edad Actual:** 14
**Lugar de nacimiento:** TAMAULIPAS
**Sexo:** HOMBRE **Genero:** MASCULINO
**Nacionalidad:** MEXICANA **¿Habla español?:** SI
**Idioma o lengua indígena:** SIN DATO **Discapacidad:** NO
**Fecha de hechos:** 31/07/2026 **Hora de hechos:** 10:30 **Fecha de percato:** 31/07/2026 **Hora de percato:** 10:30
**Lugar de los hechos:** ESTADO: TAMAULIPAS , MUNICIPIO: REYNOSA
**Carpeta de investigación** FGJT/FEIDDFP/REY/UE1/00272/2026

### DATOS

| | |
|---|---|
| Características físicas: | complexion: delgada, cara: ovalado, color de la piel: trigueño, cabello: negro corto liso, ojos: negros pequeños, nariz: recta, boca: mediana, labios: medianos, estatura: 161 cm, peso: 59kg |
| Señas particulares: | cicatriz pequeña en el labio inferior, cicatriz en una de la rodillas |
| Prendas de vestir: | playera color: azul/amarillo, shorts color: negro, zapatos color: azul |
| Autoridades Competentes: | FISCALÍA GENERAL DE JUSTICIA DEL ESTADO DE TAMAULIPAS. |

ALERTA NACIONAL

La información que se visualiza de la persona desaparecida o no localizada, es recibida e integrada por las autoridades de la Federación y de las Entidades Federativas competentes, por lo que cualquier información que se visualice, puede ser con la autoridad de origen.

**Si tienes información que ayude a la localización de alguna Persona Desaparecida o No Localizada, comunicate desde México al número telefónico 800 028 7783 o WhatsApp 55 1309 9024 y proporciona toda la información que tengas.**

Gobierno de México | Gobernación Secretaría de Gobernación | CNB Comisión Nacional de Búsqueda

# ALERTA NACIONAL



## FICHA DE BÚSQUEDA DE PERSONA DESAPARECIDA

**MANUEL JUAREZ CORONEL**
**Folio Único de Identificación**
**FI26-173D7954D-3565-463D-87DD-D0A03AA5E08D**

**Edad al momento de la desaparición:** 31 **Edad Actual:** 31
**Lugar de nacimiento:** QUERETARO
**Sexo:** HOMBRE **Genero:** MASCULINO
**Nacionalidad:** MEXICANA **¿Habla español?:** SI
**Idioma o lengua indígena:** SIN DATO **Discapacidad:** NO
**Fecha de hechos:** 25/07/2026 **Hora de hechos:** 18:30 **Fecha de percato:** 25/07/2026 **Hora de percato:** 19:00
**Lugar de los hechos:** ESTADO: QUERETARO , MUNICIPIO: EL MARQUÉS
**Carpeta de investigación** CI/QRO/24796/2026

### DATOS

| | |
|---|---|
| Características físicas: | complexion: mediana, cara: ovalado, color de la piel: moreno, cabello: negro corto liso, ojos: cafés medianos, nariz: recta, boca: mediana, labios: gruesos, estatura: 180 cm, peso: 86kg |
| Señas particulares: | tatuaje en antebrazo derecho con la leyenda rata , tatuaje en dedos de mano derecha con la leyenda mex, tatuaje en dedos de mano izquierda con la leyenda side, cicatriz en la parte media de la nuca, cicatriz en los dedos, pecas en la cara , perforaciones en ambos lobulos, perforacion con pircing en la lengua, protuberancia en muñeca izquierda |
| Prendas de vestir: | camisa color: negro/blanco, pantalón color: azul, zapatos color: negro |
| Autoridades Competentes: | FISCALÍA GENERAL DEL ESTADO QUERÉTARO. |

ALERTA NACIONAL

La información que se visualiza de la persona desaparecida o no localizada, es recibida e integrada por las autoridades de la Federación y de las Entidades Federativas competentes, por lo que cualquier información que se visualice, puede ser con la autoridad de origen.

**Si tienes información que ayude a la localización de alguna Persona Desaparecida o No Localizada, comunicate desde México al número telefónico 800 028 7783 o WhatsApp 55 1309 9024 y proporciona toda la información que tengas.**

Gobierno de México | Gobernación Secretaría de Gobernación | CNB Comisión Nacional de Búsqueda

# ALERTA NACIONAL




ALERTA NACIONAL

La información que se visualiza de la persona desaparecida o no localizada, es recibida e integrada por las autoridades de la Federación y de las Entidades Federativas competentes, por lo que cualquier información que se visualice, puede ser con la autoridad de origen.

## FICHA DE BÚSQUEDA DE PERSONA DESAPARECIDA

**MANUEL PANIAGUA ROJAS**
**Folio Único de Identificación**
**FI26-1C376D8A5-3E26-4443-8C9D-CEF2DDE3A648**

**Edad al momento de la desaparición:** 38 **Edad Actual:** 38
**Lugar de nacimiento:** MICHOACAN
**Sexo:** HOMBRE **Genero:** MASCULINO
**Nacionalidad:** MEXICANA **¿Habla español?:** SI
**Idioma o lengua indígena:** SIN DATO **Discapacidad:** NO
**Fecha de hechos:** 15/07/2026 **Hora de hechos:** 22:30 **Fecha de percato:** 17/07/2026 **Hora de percato:** 09:00
**Lugar de los hechos:** ESTADO: MICHOACAN , MUNICIPIO: URUAPAN
**Carpeta de investigación** FRUR/32597/2026

## DATOS

| | |
|---|---|
| Características físicas: | complexion: delgada, cara: ovalado, color de la piel: moreno, cabello: negro corto liso, ojos: cafés medianos, estatura: 170 cm, peso: 70kg |
| Señas particulares: | cicatriz lineal en la nuca, tatuaje en en pecho con la leyenda brayan |
| Prendas de vestir: | SIN DATO |
| Autoridades Competentes: | FISCALÍA GENERAL DEL ESTADO DE MICHOACÁN. |

**Si tienes información que ayude a la localización de alguna Persona Desaparecida o No Localizada, comunicate desde México al número telefónico 800 028 7783 o WhatsApp 55 1309 9024 y proporciona toda la información que tengas.**

Gobierno de México | Gobernación Secretaría de Gobernación | CNB Comisión Nacional de Búsqueda

# ALERTA NACIONAL



## FICHA DE BÚSQUEDA DE PERSONA DESAPARECIDA

**MAYRA JAZMIN REYES ALQUISIRA**
**Folio Único de Identificación**
**FI26-18C15F0CB-68CC-4E43-88B5-E6BFB9CFE209**

**Edad al momento de la desaparición:** 24 **Edad Actual:** 24
**Lugar de nacimiento:** MORELOS
**Sexo:** MUJER **Genero:** FEMENINO
**Nacionalidad:** MEXICANA **¿Habla español?:** SI
**Idioma o lengua indígena:** SIN DATO **Discapacidad:** NO
**Fecha de hechos:** 05/07/2026 **Hora de hechos:** 11:00 **Fecha de percato:** 08/07/2026 **Hora de percato:** 00:00
**Lugar de los hechos:** ESTADO: QUERETARO , MUNICIPIO: QUERÉTARO
**Carpeta de investigación** CI/QRO/21766/2026

### DATOS

| | |
|---|---|
| Características físicas: | complexion: robusta, cara: cuadrado, color de la piel: blanco, cabello: castaño oscuro largo ondulado, ojos: cafés medianos, nariz: recta, boca: mediana, labios: medianos, estatura: 165 cm, peso: 80kg |
| Señas particulares: | tatuaje en su brazo derecho de nombre nau liam y lorena , tatuaje en el pecho de un cienpies y tres iniciales , tatuaje en el brazo izquierdo de dos mascaras |
| Prendas de vestir: | pantalón color: negro, playera color: gris, tenis color: negro |
| Autoridades Competentes: | FISCALÍA GENERAL DEL ESTADO QUERÉTARO. |

ALERTA NACIONAL

La información que se visualiza de la persona desaparecida o no localizada, es recibida e integrada por las autoridades de la Federación y de las Entidades Federativas competentes, por lo que cualquier información que se visualice, puede ser con la autoridad de origen.

**Si tienes información que ayude a la localización de alguna Persona Desaparecida o No Localizada, comunicate desde México al número telefónico 800 028 7783 o WhatsApp 55 1309 9024 y proporciona toda la información que tengas.**

Gobierno de México | Gobernación Secretaría de Gobernación | CNB Comisión Nacional de Búsqueda

# ALERTA NACIONAL



ALERTA NACIONAL

## FICHA DE BÚSQUEDA DE PERSONA DESAPARECIDA

**PEDRO PABLO OLGUIN HERNANDEZ**
**Folio Único de Identificación**
**FI26-1D8638A24-5064-4ED0-9C4D-85A09B6A0585**

**Edad al momento de la desaparición:** 23 **Edad Actual:** 23
**Lugar de nacimiento:** HIDALGO
**Sexo:** HOMBRE **Genero:** MASCULINO
**Nacionalidad:** MEXICANA **¿Habla español?:** SI
**Idioma o lengua indígena:** SIN DATO **Discapacidad:** NO
**Fecha de hechos:** 09/08/2026 **Hora de hechos:** 11:15 **Fecha de percato:** 11/08/2026 **Hora de percato:** 02:48
**Lugar de los hechos:** ESTADO: HIDALGO , MUNICIPIO: FRANCISCO I. MADERO
**Carpeta de investigación** 01-2026-01614

### DATOS

| | |
|---|---|
| Características físicas: | complexion: delgada, color de la piel: moreno, cabello: negro corto liso, ojos: cafés pequeños, boca: grande, labios: gruesos, estatura: 181 cm, peso: 55kg |
| Señas particulares: | iene telaraña, rosalba, a, bendecido, un tigre, muñeco color rojo, tren angeles, frase en ingles, huesos en los dedos de la mano, en el rostro una corona en la ceja derecha, de lado izquierdo elsigno de peso y dolar, oreja izquierda una telaraña, en el cuello de lado derecho una cruz, en ambas rodillas por accidente de moto hace un mes |
| Prendas de vestir: | chamarra color: negro, pantalón color: negro, tenis color: blanco |
| Autoridades Competentes: | PROCURADURÍA GENERAL DE JUSTICIA DEL ESTADO DE HIDALGO. |

La información que se visualiza de la persona desaparecida o no localizada, es recibida e integrada por las autoridades de la Federación y de las Entidades Federativas competentes, por lo que cualquier información que se visualice, puede ser con la autoridad de origen.

**Si tienes información que ayude a la localización de alguna Persona Desaparecida o No Localizada, comunicate desde México al número telefónico 800 028 7783 o WhatsApp 55 1309 9024 y proporciona toda la información que tengas.**

Gobierno de México | Gobernación Secretaría de Gobernación | CNB Comisión Nacional de Búsqueda

# ALERTA NACIONAL



## FICHA DE BÚSQUEDA DE PERSONA DESAPARECIDA

**RAFAEL AGUILAR PEREZ**
**Folio Único de Identificación**
**FI26-1D41C0C2E-2444-4B7E-ADD8-0C3E756C6573**

**Edad al momento de la desaparición:** 51 **Edad Actual:** 52
**Lugar de nacimiento:** CHIAPAS
**Sexo:** HOMBRE **Genero:** MASCULINO
**Nacionalidad:** MEXICANA **¿Habla español?:** SI
**Idioma o lengua indígena:** SIN DATO **Discapacidad:** NO
**Fecha de hechos:** 01/05/2026 **Hora de hechos:** 14:00 **Fecha de percato:** 03/08/2026 **Hora de percato:** 16:25
**Lugar de los hechos:** ESTADO: BAJA CALIFORNIA , MUNICIPIO: TIJUANA
**Carpeta de investigación** 0204-2026-08965

## DATOS

| | |
|---|---|
| Características físicas: | complexion: delgada, cara: ovalado, color de la piel: moreno, cabello: negro corto liso, ojos: cafés pequeños, nariz: achatada, boca: mediana, labios: delgados, estatura: 168 cm, peso: 60kg |
| Señas particulares: | tiene un lunar en forma de mancha en uno de sus brazos, |
| Prendas de vestir: | SIN DATO |
| Autoridades Competentes: | FISCALÍA GENERAL DEL ESTADO DE BAJA CALIFORNIA. |

ALERTA NACIONAL

La información que se visualiza de la persona desaparecida o no localizada, es recibida e integrada por las autoridades de la Federación y de las Entidades Federativas competentes, por lo que cualquier información que se visualice, puede ser con la autoridad de origen.

**Si tienes información que ayude a la localización de alguna Persona Desaparecida o No Localizada, comunicate desde México al número telefónico 800 028 7783 o WhatsApp 55 1309 9024 y proporciona toda la información que tengas.**

Gobierno de México | Gobernación Secretaría de Gobernación | CNB Comisión Nacional de Búsqueda

# ALERTA NACIONAL




ALERTA NACIONAL

La información que se visualiza de la persona desaparecida o no localizada, es recibida e integrada por las autoridades de la Federación y de las Entidades Federativas competentes, por lo que cualquier información que se visualice, puede ser con la autoridad de origen.

## FICHA DE BÚSQUEDA DE PERSONA DESAPARECIDA

**AARON DAVID ESCORCIA TORRES**
**Folio Único de Identificación**
**FI26-199B0D82A-4AD1-4204-A188-9567D67D3AA2**

**Edad al momento de la desaparición:** 17 **Edad Actual:** 17
**Lugar de nacimiento:** MORELOS
**Sexo:** HOMBRE **Genero:** MASCULINO
**Nacionalidad:** MEXICANA **¿Habla español?:** SI
**Idioma o lengua indígena:** SIN DATO **Discapacidad:** NO
**Fecha de hechos:** 19/07/2026 **Hora de hechos:** 20:50 **Fecha de percato:** 19/07/2026 **Hora de percato:** 20:50
**Lugar de los hechos:** ESTADO: NUEVO LEON , MUNICIPIO: MONTERREY
**Carpeta de investigación** 156/2026

| DATOS | |
|---|---|
| Características físicas: | , color de la piel: moreno, estatura: 170 cm, peso: 49kg |
| Señas particulares: | tatuaje de una muerte en mano derecha, mascaras de teatro , rayo en cuello, perforacion en oreja izquierda sin piercing |
| Prendas de vestir: | pants color: azul, playera color: negro |
| Autoridades Competentes: | FISCALÍA GENERAL DE JUSTICIA DEL ESTADO DE NUEVO LEÓN. |

**Si tienes información que ayude a la localización de alguna Persona Desaparecida o No Localizada, comunicate desde México al número telefónico 800 028 7783 o WhatsApp 55 1309 9024 y proporciona toda la información que tengas.**

Gobierno de México | Gobernación Secretaría de Gobernación | CNB Comisión Nacional de Búsqueda

# ALERTA NACIONAL



## FICHA DE BÚSQUEDA DE PERSONA DESAPARECIDA

**ANGEL MARIO ANGEL ALAMILLA**
**Folio Único de Identificación**
**FI26-1F0A7587A-A791-4EB9-AD0B-F6BA313845C8**

**Edad al momento de la desaparición:** 38 **Edad Actual:** 38
**Lugar de nacimiento:** TABASCO
**Sexo:** HOMBRE **Genero:** MASCULINO
**Nacionalidad:** MEXICANA **¿Habla español?:** SI
**Idioma o lengua indígena:** SIN DATO **Discapacidad:** NO
**Fecha de hechos:** 20/07/2026 **Hora de hechos:** 00:24 **Fecha de percato:** 20/07/2026 **Hora de percato:** 00:24
**Lugar de los hechos:** ESTADO: NUEVO LEON , MUNICIPIO: PESQUERÍA
**Carpeta de investigación** 149/2026

| DATOS | |
|---|---|
| Características físicas: | complexion: robusta, color de la piel: moreno, cabello: negro corto ondulado, nariz: recta, boca: mediana, labios: gruesos, estatura: 174 cm, peso: 120kg |
| Señas particulares: | marca tipo raya en la frente por donde se encuntra la ceja derecha, como una linea de expresion |
| Prendas de vestir: | SIN DATO |
| Autoridades Competentes: | FISCALÍA GENERAL DE JUSTICIA DEL ESTADO DE NUEVO LEÓN. |

ALERTA NACIONAL

La información que se visualiza de la persona desaparecida o no localizada, es recibida e integrada por las autoridades de la Federación y de las Entidades Federativas competentes, por lo que cualquier información que se visualice, puede ser con la autoridad de origen.

**Si tienes información que ayude a la localización de alguna Persona Desaparecida o No Localizada, comunicate desde México al número telefónico 800 028 7783 o WhatsApp 55 1309 9024 y proporciona toda la información que tengas.**

Gobierno de México | Gobernación Secretaría de Gobernación | CNB Comisión Nacional de Búsqueda

# ALERTA NACIONAL



ALERTA NACIONAL

La información que se visualiza de la persona desaparecida o no localizada, es recibida e integrada por las autoridades de la Federación y de las Entidades Federativas competentes, por lo que cualquier información que se visualice, puede ser con la autoridad de origen.

## FICHA DE BÚSQUEDA DE PERSONA DESAPARECIDA

**ANGEL ZADAY TORRES MENDOZA**
**Folio Único de Identificación**
**FI26-134D2762E-F6B9-49CA-827D-4697448FA3FC**

**Edad al momento de la desaparición:** 38 **Edad Actual:** 38
**Lugar de nacimiento:** MICHOACAN
**Sexo:** HOMBRE **Genero:** MASCULINO
**Nacionalidad:** MEXICANA **¿Habla español?:** SI
**Idioma o lengua indígena:** SIN DATO **Discapacidad:** NO
**Fecha de hechos:** 05/08/2026 **Hora de hechos:** 23:30 **Fecha de percato:** 06/08/2026 **Hora de percato:** 09:00
**Lugar de los hechos:** ESTADO: MICHOACAN , MUNICIPIO: TANGANCÍCUARO
**Carpeta de investigación** FRZA/34050/2026

### DATOS

| | |
|---|---|
| Características físicas: | complexion: delgada, cara: ovalado, color de la piel: blanco, cabello: negro corto liso, ojos: cafés medianos, estatura: 185 cm, peso: 85kg |
| Señas particulares: | cicatriz en la ceja izquierda, tatuaje en el pecho con la leyenda por el amor a mi madre estela mendoza, tatuajes varios en ambos brazos, sin recordar las figuras ni leyendas |
| Prendas de vestir: | botas color: negro, playera color: verde, shorts color: azul |
| Autoridades Competentes: | FISCALÍA GENERAL DEL ESTADO DE MICHOACÁN. |

**Si tienes información que ayude a la localización de alguna Persona Desaparecida o No Localizada, comunicate desde México al número telefónico 800 028 7783 o WhatsApp 55 1309 9024 y proporciona toda la información que tengas.**

Gobierno de México | Gobernación Secretaría de Gobernación | CNB Comisión Nacional de Búsqueda

# ALERTA NACIONAL



ALERTA NACIONAL

La información que se visualiza de la persona desaparecida o no localizada, es recibida e integrada por las autoridades de la Federación y de las Entidades Federativas competentes, por lo que cualquier información que se visualice, puede ser con la autoridad de origen.

## FICHA DE BÚSQUEDA DE PERSONA DESAPARECIDA

**BONIFACIO RAMIREZ BARRON**
**Folio Único de Identificación**
**FI26-17155FA44-CC20-4431-A7BE-B1AF9703FC22**

**Edad al momento de la desaparición:** 38 **Edad Actual:** 38
**Lugar de nacimiento:** QUERETARO
**Sexo:** HOMBRE **Genero:** MASCULINO
**Nacionalidad:** MEXICANA **¿Habla español?:** SI
**Idioma o lengua indígena:** SIN DATO **Discapacidad:** NO
**Fecha de hechos:** 24/07/2026 **Hora de hechos:** 09:00 **Fecha de percato:** 24/07/2026 **Hora de percato:** 09:00
**Lugar de los hechos:** ESTADO: QUERETARO , MUNICIPIO: QUERÉTARO
**Carpeta de investigación** CI/QRO/24216/2026

### DATOS

| | |
|---|---|
| Características físicas: | complexion: delgada, cara: ovalado, color de la piel: moreno, cabello: castaño claro corto liso, ojos: cafés medianos, nariz: recta, boca: pequeña, labios: delgados, estatura: 175 cm, peso: 70kg |
| Señas particulares: | tatuaje en antebrazo derecho con letras, tatuaje en antebrazo izquierdo con letras |
| Prendas de vestir: | camisa color: verde, shorts color: gris, tenis color: gris |
| Autoridades Competentes: | FISCALÍA GENERAL DEL ESTADO QUERÉTARO. |

**Si tienes información que ayude a la localización de alguna Persona Desaparecida o No Localizada, comunicate desde México al número telefónico 800 028 7783 o WhatsApp 55 1309 9024 y proporciona toda la información que tengas.**

Gobierno de México | Gobernación Secretaría de Gobernación | CNB Comisión Nacional de Búsqueda

# ALERTA NACIONAL



ALERTA NACIONAL

La información que se visualiza de la persona desaparecida o no localizada, es recibida e integrada por las autoridades de la Federación y de las Entidades Federativas competentes, por lo que cualquier información que se visualice, puede ser con la autoridad de origen.

## FICHA DE BÚSQUEDA DE PERSONA DESAPARECIDA

**BRANDON JASSO PACHECO**
**Folio Único de Identificación**
**FI26-186AC2667-115C-4D7E-875D-4D25F3BF5C14**

**Edad al momento de la desaparición:** 28 **Edad Actual:** 28
**Lugar de nacimiento:** QUERETARO
**Sexo:** HOMBRE **Genero:** MASCULINO
**Nacionalidad:** MEXICANA **¿Habla español?:** SI
**Idioma o lengua indígena:** SIN DATO **Discapacidad:** SI
**Fecha de hechos:** 26/06/2026 **Hora de hechos:** 12:00 **Fecha de percato:** 21/07/2026 **Hora de percato:** 00:00
**Lugar de los hechos:** ESTADO: QUERETARO , MUNICIPIO: QUERÉTARO
**Carpeta de investigación** CI/QRO/23220/2026

### DATOS

| | |
|---|---|
| Características físicas: | complexion: delgada, cara: ovalado, color de la piel: moreno, cabello: negro largo liso, ojos: negros medianos, nariz: recta, boca: pequeña, labios: gruesos, estatura: 180 cm, peso: 50kg |
| Señas particulares: | tatuaje en brazo izquierdo el nombre de brandon , tatuaje en abdomen costado izquierdo el nombre de brandon , tatuaje en el pecho de una paloma , perforaciones en ambos oidos |
| Prendas de vestir: | camisa color: negro, chamarra color: negro, pants color: azul, tenis color: blanco |
| Autoridades Competentes: | FISCALÍA GENERAL DEL ESTADO QUERÉTARO. |

**Si tienes información que ayude a la localización de alguna Persona Desaparecida o No Localizada, comunicate desde México al número telefónico 800 028 7783 o WhatsApp 55 1309 9024 y proporciona toda la información que tengas.**

Gobierno de México | Gobernación Secretaría de Gobernación | CNB Comisión Nacional de Búsqueda

# ALERTA NACIONAL



## FICHA DE BÚSQUEDA DE PERSONA DESAPARECIDA

**DIEGO ARMANDO RAMIREZ ANGELES**
**Folio Único de Identificación**
**FI26-11E49CB0A-F8E8-47A3-A31C-CE2215D79DA5**

**Edad al momento de la desaparición:** 18 **Edad Actual:** 18
**Lugar de nacimiento:** QUERETARO
**Sexo:** HOMBRE **Genero:** MASCULINO
**Nacionalidad:** MEXICANA **¿Habla español?:** SI
**Idioma o lengua indígena:** SIN DATO **Discapacidad:** NO
**Fecha de hechos:** 15/05/2026 **Hora de hechos:** 08:00 **Fecha de percato:** 03/08/2026 **Hora de percato:** 00:00
**Lugar de los hechos:** ESTADO: QUERETARO , MUNICIPIO: SAN JUAN DEL RÍO
**Carpeta de investigación** CI/SJR/5777/2026

| DATOS | |
|---|---|
| Características físicas: | complexion: mediana, cara: ovalado, color de la piel: moreno, cabello: negro corto liso, ojos: cafés medianos, nariz: achatada, boca: mediana, labios: medianos, estatura: 172 cm, peso: 75kg |
| Señas particulares: | cicatriz con forma de las letras sm en el brazo izquierdo, lunar de color rojo debajo del menton |
| Prendas de vestir: | SIN DATO |
| Autoridades Competentes: | FISCALÍA GENERAL DEL ESTADO QUERÉTARO. |

ALERTA NACIONAL

La información que se visualiza de la persona desaparecida o no localizada, es recibida e integrada por las autoridades de la Federación y de las Entidades Federativas competentes, por lo que cualquier información que se visualice, puede ser con la autoridad de origen.

**Si tienes información que ayude a la localización de alguna Persona Desaparecida o No Localizada, comunicate desde México al número telefónico 800 028 7783 o WhatsApp 55 1309 9024 y proporciona toda la información que tengas.**

Gobierno de México | Gobernación Secretaría de Gobernación | CNB Comisión Nacional de Búsqueda

# ALERTA NACIONAL

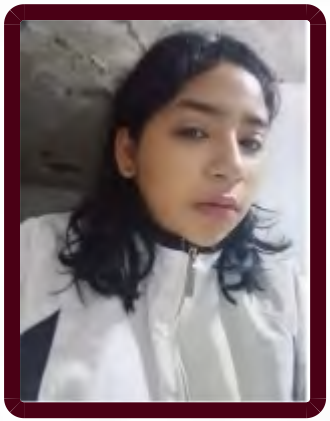

## FICHA DE BÚSQUEDA DE PERSONA DESAPARECIDA

**DULCE IVONNE URIBE ARAIZA**
**Folio Único de Identificación**
**FI26-11498E8BF-A159-43D7-9EBF-0BEB98655CF3**

**Edad al momento de la desaparición:** 17 **Edad Actual:** 17
**Lugar de nacimiento:** GUANAJUATO
**Sexo:** MUJER **Genero:** FEMENINO
**Nacionalidad:** MEXICANA **¿Habla español?:** SI
**Idioma o lengua indígena:** SIN DATO **Discapacidad:** NO
**Fecha de hechos:** 06/07/2026 **Hora de hechos:** 06:00 **Fecha de percato:** 06/07/2026 **Hora de percato:** 16:00
**Lugar de los hechos:** ESTADO: QUERETARO , MUNICIPIO: QUERÉTARO
**Carpeta de investigación** CI/QRO/21541/2026

| DATOS | |
|---|---|
| Características físicas: | complexion: mediana, cara: redondo, color de la piel: moreno, cabello: negro mediano ondulado, ojos: cafés pequeños, nariz: achatada, boca: mediana, labios: gruesos, estatura: 150 cm, peso: 60kg |
| Señas particulares: | tatuajes en pierna derecha imagen de dos arañas, tatuaje en la espalda un dragon, tatuaje letras en vientre bajo, tatuaje pulpo en hombro derecho |
| Prendas de vestir: | zapatos color: negro |
| Autoridades Competentes: | FISCALÍA GENERAL DEL ESTADO QUERÉTARO. |

ALERTA NACIONAL

La información que se visualiza de la persona desaparecida o no localizada, es recibida e integrada por las autoridades de la Federación y de las Entidades Federativas competentes, por lo que cualquier información que se visualice, puede ser con la autoridad de origen.

**Si tienes información que ayude a la localización de alguna Persona Desaparecida o No Localizada, comunicate desde México al número telefónico 800 028 7783 o WhatsApp 55 1309 9024 y proporciona toda la información que tengas.**

Gobierno de México | Gobernación Secretaría de Gobernación | CNB Comisión Nacional de Búsqueda

# ALERTA NACIONAL



## FICHA DE BÚSQUEDA DE PERSONA DESAPARECIDA

**ENRIQUE CHAVEZ DOMINGUEZ**
**Folio Único de Identificación**
**FI26-1CDE037C4-FB23-470F-B396-B14CCE5FAD6C**

**Edad al momento de la desaparición:** 31 **Edad Actual:** 31
**Lugar de nacimiento:** NUEVO LEON
**Sexo:** HOMBRE **Genero:** MASCULINO
**Nacionalidad:** MEXICANA **¿Habla español?:** SI
**Idioma o lengua indígena:** SIN DATO **Discapacidad:** NO
**Fecha de hechos:** 13/07/2026 **Hora de hechos:** 23:00 **Fecha de percato:** 13/07/2026 **Hora de percato:** 23:00
**Lugar de los hechos:** ESTADO: NUEVO LEON , MUNICIPIO: APODACA
**Carpeta de investigación** 124/2026

| DATOS | |
|---|---|
| Características físicas: | complexion: delgada, color de la piel: moreno, cabello: negro mediano ondulado, nariz: recta, boca: mediana, labios: medianos, estatura: 165 cm, peso: 55kg |
| Señas particulares: | dragon en la espalda del lado derecho |
| Prendas de vestir: | pantalón color: negro, playera color: negro, tenis color: negro |
| Autoridades Competentes: | FISCALÍA GENERAL DE JUSTICIA DEL ESTADO DE NUEVO LEÓN. |

ALERTA NACIONAL

La información que se visualiza de la persona desaparecida o no localizada, es recibida e integrada por las autoridades de la Federación y de las Entidades Federativas competentes, por lo que cualquier información que se visualice, puede ser con la autoridad de origen.

**Si tienes información que ayude a la localización de alguna Persona Desaparecida o No Localizada, comunicate desde México al número telefónico 800 028 7783 o WhatsApp 55 1309 9024 y proporciona toda la información que tengas.**

Gobierno de México | Gobernación Secretaría de Gobernación | CNB Comisión Nacional de Búsqueda

# ALERTA NACIONAL



ALERTA NACIONAL

La información que se visualiza de la persona desaparecida o no localizada, es recibida e integrada por las autoridades de la Federación y de las Entidades Federativas competentes, por lo que cualquier información que se visualice, puede ser con la autoridad de origen.

## FICHA DE BÚSQUEDA DE PERSONA DESAPARECIDA

**ERICK RAUL LEON HERNANDEZ**
**Folio Único de Identificación**
**FI26-1862B0DD7-E63A-4EB8-B3BE-D6CDAF569257**

**Edad al momento de la desaparición:** 45 **Edad Actual:** 45
**Lugar de nacimiento:** MICHOACAN
**Sexo:** HOMBRE **Genero:** MASCULINO
**Nacionalidad:** MEXICANA **¿Habla español?:** SI
**Idioma o lengua indígena:** SIN DATO **Discapacidad:** NO
**Fecha de hechos:** 11/07/2026 **Hora de hechos:** 15:30 **Fecha de percato:** 12/07/2026 **Hora de percato:** 09:00
**Lugar de los hechos:** ESTADO: MICHOACAN , MUNICIPIO: TANGANCÍCUARO
**Carpeta de investigación** FRZA/33622/2026

## DATOS

| | |
|---|---|
| Características físicas: | complexion: delgada, cara: ovalado, color de la piel: blanco, cabello: negro corto liso, ojos: cafés grandes, estatura: 170 cm, peso: 75kg |
| Señas particulares: | cicatriz en la espalda del lado izquierdo |
| Prendas de vestir: | SIN DATO |
| Autoridades Competentes: | FISCALÍA GENERAL DEL ESTADO DE MICHOACÁN. |

**Si tienes información que ayude a la localización de alguna Persona Desaparecida o No Localizada, comunicate desde México al número telefónico 800 028 7783 o WhatsApp 55 1309 9024 y proporciona toda la información que tengas.**

Gobierno de México | Gobernación Secretaría de Gobernación | CNB Comisión Nacional de Búsqueda

# ALERTA NACIONAL



ALERTA NACIONAL

La información que se visualiza de la persona desaparecida o no localizada, es recibida e integrada por las autoridades de la Federación y de las Entidades Federativas competentes, por lo que cualquier información que se visualice, puede ser con la autoridad de origen.

## FICHA DE BÚSQUEDA DE PERSONA DESAPARECIDA

**JACK ALEXANDER MENDOZA RODRIGUEZ**
**Folio Único de Identificación**
**FI26-19AAC4647-94C2-44CC-AC5E-E2BC14F541E9**

**Edad al momento de la desaparición:** 17 **Edad Actual:** 17
**Lugar de nacimiento:** NUEVO LEON
**Sexo:** HOMBRE **Genero:** MASCULINO
**Nacionalidad:** MEXICANA **¿Habla español?:** SI
**Idioma o lengua indígena:** SIN DATO **Discapacidad:** NO
**Fecha de hechos:** 22/07/2026 **Hora de hechos:** 02:00 **Fecha de percato:** 22/07/2026 **Hora de percato:** 02:00
**Lugar de los hechos:** ESTADO: NUEVO LEON , MUNICIPIO: MONTERREY
**Carpeta de investigación** 146/2026

### DATOS

| | |
|---|---|
| Características físicas: | complexion: delgada, color de la piel: blanco, nariz: recta, boca: pequeña, estatura: 165 cm, peso: 55kg |
| Señas particulares: | cara alargada, frente redonda, calzado 26.0 no cuenta con pie plano |
| Prendas de vestir: | SIN DATO |
| Autoridades Competentes: | FISCALÍA GENERAL DE JUSTICIA DEL ESTADO DE NUEVO LEÓN. |

**Si tienes información que ayude a la localización de alguna Persona Desaparecida o No Localizada, comunicate desde México al número telefónico 800 028 7783 o WhatsApp 55 1309 9024 y proporciona toda la información que tengas.**

Gobierno de México | Gobernación Secretaría de Gobernación | CNB Comisión Nacional de Búsqueda

# ALERTA NACIONAL



ALERTA NACIONAL

La información que se visualiza de la persona desaparecida o no localizada, es recibida e integrada por las autoridades de la Federación y de las Entidades Federativas competentes, por lo que cualquier información que se visualice, puede ser con la autoridad de origen.

## FICHA DE BÚSQUEDA DE PERSONA DESAPARECIDA

**JONATHAN ASIEL MORALES AVILA**
**Folio Único de Identificación**
**FI26-16C46B318-1F27-440B-8959-32E2120A7A64**

**Edad al momento de la desaparición:** 30 **Edad Actual:** 30
**Lugar de nacimiento:** NUEVO LEON
**Sexo:** HOMBRE **Genero:** MASCULINO
**Nacionalidad:** MEXICANA **¿Habla español?:** SI
**Idioma o lengua indígena:** SIN DATO **Discapacidad:** NO
**Fecha de hechos:** 18/07/2026 **Hora de hechos:** 12:00 **Fecha de percato:** 18/07/2026 **Hora de percato:** 12:00
**Lugar de los hechos:** ESTADO: NUEVO LEON , MUNICIPIO: GRAL. ESCOBEDO
**Carpeta de investigación** 147/2026

| DATOS | |
|---|---|
| Características físicas: | complexion: robusta, color de la piel: trigueño, nariz: recta, boca: mediana, estatura: 170 cm, peso: 90kg |
| Señas particulares: | tatuaje de la bandera de mexico en un brazo, escudo nacional en un brazo, una vivora en la mano, otros tatuajes |
| Prendas de vestir: | SIN DATO |
| Autoridades Competentes: | FISCALÍA GENERAL DE JUSTICIA DEL ESTADO DE NUEVO LEÓN. |

**Si tienes información que ayude a la localización de alguna Persona Desaparecida o No Localizada, comunicate desde México al número telefónico 800 028 7783 o WhatsApp 55 1309 9024 y proporciona toda la información que tengas.**

Gobierno de México | Gobernación Secretaría de Gobernación | CNB COMISIÓN NACIONAL DE BÚSQUEDA

# ALERTA NACIONAL



## FICHA DE BÚSQUEDA DE PERSONA DESAPARECIDA

**JORDAN MOISES CASTAÑEDA HERNANDEZ**
**Folio Único de Identificación**
**FI26-1325D9F43-7DC2-4F17-8B5E-C9D41304E280**

**Edad al momento de la desaparición:** 14 **Edad Actual:** 15
**Lugar de nacimiento:** CIUDAD DE MEXICO
**Sexo:** HOMBRE **Genero:** MASCULINO
**Nacionalidad:** MEXICANA **¿Habla español?:** SI
**Idioma o lengua indígena:** SIN DATO **Discapacidad:** NO
**Fecha de hechos:** 19/07/2026 **Hora de hechos:** 20:50 **Fecha de percato:** 19/07/2026 **Hora de percato:** 20:50
**Lugar de los hechos:** ESTADO: NUEVO LEON , MUNICIPIO: MONTERREY
**Carpeta de investigación** 156/2026

### DATOS

| | |
|---|---|
| Características físicas: | complexion: mediana, color de la piel: moreno, estatura: 156 cm, peso: 44kg |
| Señas particulares: | corazon en sien drecha, hernandez en antebrazo izquierdo, solo dios puede juzgarme en mano izquierda, arely en brazo izquierdo interior, tres diablos y corazon en brazo drecho, cruz en pierna izquierda, cicatrices de acne, ambas orejas perforadas sin piercing |
| Prendas de vestir: | pants color: azul, playera color: negro |
| Autoridades Competentes: | FISCALÍA GENERAL DE JUSTICIA DEL ESTADO DE NUEVO LEÓN. |

ALERTA NACIONAL

La información que se visualiza de la persona desaparecida o no localizada, es recibida e integrada por las autoridades de la Federación y de las Entidades Federativas competentes, por lo que cualquier información que se visualice, puede ser con la autoridad de origen.

**Si tienes información que ayude a la localización de alguna Persona Desaparecida o No Localizada, comunicate desde México al número telefónico 800 028 7783 o WhatsApp 55 1309 9024 y proporciona toda la información que tengas.**

Gobierno de México | Gobernación Secretaría de Gobernación | CNB Comisión Nacional de Búsqueda

# ALERTA NACIONAL



ALERTA NACIONAL

La información que se visualiza de la persona desaparecida o no localizada, es recibida e integrada por las autoridades de la Federación y de las Entidades Federativas competentes, por lo que cualquier información que se visualice, puede ser con la autoridad de origen.

## FICHA DE BÚSQUEDA DE PERSONA DESAPARECIDA

**JOSE CONTRERAS HERNANDEZ**
**Folio Único de Identificación**
**FI26-107BEB076-26FF-402C-9450-D8BC1038BAED**

**Edad al momento de la desaparición:** 42 **Edad Actual:** 42
**Lugar de nacimiento:** MICHOACAN
**Sexo:** HOMBRE **Genero:** MASCULINO
**Nacionalidad:** MEXICANA **¿Habla español?:** SI
**Idioma o lengua indígena:** SIN DATO **Discapacidad:** NO
**Fecha de hechos:** 24/05/2026 **Hora de hechos:** 17:00 **Fecha de percato:** 24/05/2026 **Hora de percato:** 17:00
**Lugar de los hechos:** ESTADO: JALISCO , MUNICIPIO: TLAQUEPAQUE
**Carpeta de investigación** 32215/2026

## DATOS

| | |
|---|---|
| Características físicas: | complexion: delgada, cara: redondo, color de la piel: moreno, cabello: negro corto liso, ojos: negros medianos, nariz: achatada, boca: mediana, labios: medianos, estatura: 170 cm, peso: 70kg |
| Señas particulares: | cicatriz en el cuello de la operacion |
| Prendas de vestir: | pantalón, sudadera, tenis |
| Autoridades Competentes: | FISCALÍA GENERAL DEL ESTADO DE JALISCO. |

**Si tienes información que ayude a la localización de alguna Persona Desaparecida o No Localizada, comunicate desde México al número telefónico 800 028 7783 o WhatsApp 55 1309 9024 y proporciona toda la información que tengas.**

Gobierno de México | Gobernación Secretaría de Gobernación | CNB Comisión Nacional de Búsqueda

# ALERTA NACIONAL

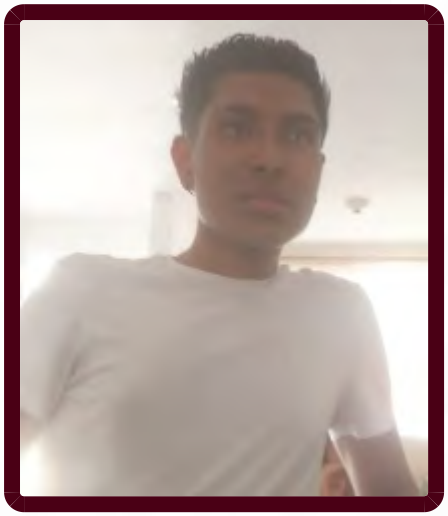

## FICHA DE BÚSQUEDA DE PERSONA DESAPARECIDA

**JOSE GREGORIO NAVARRO PACHECO**
**Folio Único de Identificación**
**FI26-12469089A-62D8-4046-9E9F-692A964AAF82**

**Edad al momento de la desaparición:** 21 **Edad Actual:** 21
**Lugar de nacimiento:** QUERETARO
**Sexo:** HOMBRE **Genero:** MASCULINO
**Nacionalidad:** MEXICANA **¿Habla español?:** SI
**Idioma o lengua indígena:** SIN DATO **Discapacidad:** NO
**Fecha de hechos:** 24/05/2026 **Hora de hechos:** 18:30 **Fecha de percato:** 31/07/2026 **Hora de percato:** 00:00
**Lugar de los hechos:** ESTADO: QUERETARO , MUNICIPIO: EL MARQUÉS
**Carpeta de investigación** CI/QRO/24364/2026

## DATOS

| | |
|---|---|
| Características físicas: | complexion: delgada, cara: ovalado, color de la piel: moreno, cabello: entrecano corto liso, ojos: cafés pequeños, nariz: achatada, boca: mediana, labios: delgados, estatura: 172 cm, peso: 70kg |
| Señas particulares: | tatuaje en la mano derecha forma de un reloj y una flor , tatuaje en los dedos imagen de dos corazones, tatuaje en la mano izquierda con la imagen de un laberinto con la letra g y e , tatuaje en el pie derecho trae un enpanta sueños |
| Prendas de vestir: | camisa color: azul, pantalón color: negro, zapatos color: negro |
| Autoridades Competentes: | FISCALÍA GENERAL DEL ESTADO QUERÉTARO. |

ALERTA NACIONAL

La información que se visualiza de la persona desaparecida o no localizada, es recibida e integrada por las autoridades de la Federación y de las Entidades Federativas competentes, por lo que cualquier información que se visualice, puede ser con la autoridad de origen.

**Si tienes información que ayude a la localización de alguna Persona Desaparecida o No Localizada, comunicate desde México al número telefónico 800 028 7783 o WhatsApp 55 1309 9024 y proporciona toda la información que tengas.**

Gobierno de México | Gobernación Secretaría de Gobernación | CNB Comisión Nacional de Búsqueda

# ALERTA NACIONAL

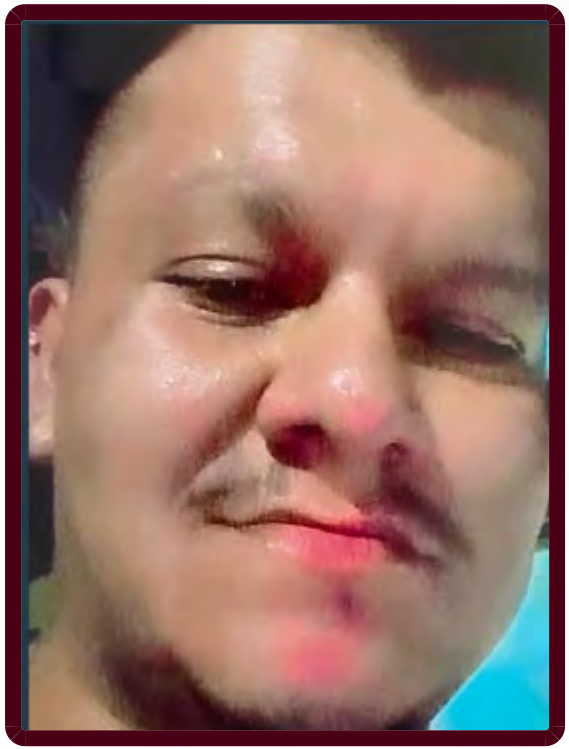

ALERTA NACIONAL

La información que se visualiza de la persona desaparecida o no localizada, es recibida e integrada por las autoridades de la Federación y de las Entidades Federativas competentes, por lo que cualquier información que se visualice, puede ser con la autoridad de origen.

## FICHA DE BÚSQUEDA DE PERSONA DESAPARECIDA

**JOSE LUIS CASTRO VACA**
**Folio Único de Identificación**
**FI26-1266223A1-D8EA-4296-8996-66A8C1F7F4DF**

**Edad al momento de la desaparición:** 37 **Edad Actual:** 37
**Lugar de nacimiento:** MICHOACAN
**Sexo:** HOMBRE **Genero:** MASCULINO
**Nacionalidad:** MEXICANA **¿Habla español?:** SI
**Idioma o lengua indígena:** SIN DATO **Discapacidad:** NO
**Fecha de hechos:** 11/07/2026 **Hora de hechos:** 17:01 **Fecha de percato:** 11/07/2026 **Hora de percato:** 17:01
**Lugar de los hechos:** ESTADO: MICHOACAN , MUNICIPIO: ZAMORA
**Carpeta de investigación** FRZA/30226/2026

## DATOS

| | |
|---|---|
| Características físicas: | complexion: robusta, cara: ovalado, color de la piel: moreno, cabello: negro corto liso, ojos: negros medianos, nariz: recta, boca: mediana, labios: medianos, estatura: 175 cm, peso: 90kg |
| Señas particulares: | perforacion en la oreja derecha |
| Prendas de vestir: | SIN DATO |
| Autoridades Competentes: | FISCALÍA GENERAL DEL ESTADO DE MICHOACÁN. |

**Si tienes información que ayude a la localización de alguna Persona Desaparecida o No Localizada, comunicate desde México al número telefónico 800 028 7783 o WhatsApp 55 1309 9024 y proporciona toda la información que tengas.**

Gobierno de México | Gobernación Secretaría de Gobernación | CNB Comisión Nacional de Búsqueda

# ALERTA NACIONAL



ALERTA NACIONAL

La información que se visualiza de la persona desaparecida o no localizada, es recibida e integrada por las autoridades de la Federación y de las Entidades Federativas competentes, por lo que cualquier información que se visualice, puede ser con la autoridad de origen.

## FICHA DE BÚSQUEDA DE PERSONA DESAPARECIDA

**JOSE SALVADOR DELGADO MEZA**
**Folio Único de Identificación**
**FI26-1A32FEF05-5A43-4FCC-98FC-ABCC3E63220A**

**Edad al momento de la desaparición:** 18 **Edad Actual:** 18
**Lugar de nacimiento:** MICHOACAN
**Sexo:** HOMBRE **Genero:** MASCULINO
**Nacionalidad:** MEXICANA **¿Habla español?:** SI
**Idioma o lengua indígena:** SIN DATO **Discapacidad:** NO
**Fecha de hechos:** 05/08/2026 **Hora de hechos:** 01:00 **Fecha de percato:** 05/08/2026 **Hora de percato:** 01:00
**Lugar de los hechos:** ESTADO: MICHOACAN , MUNICIPIO: PURUÁNDIRO
**Carpeta de investigación** FRLP/33964/2026

## DATOS

| | |
|---|---|
| Características físicas: | complexion: delgada, cara: ovalado, color de la piel: moreno, cabello: negro corto ondulado, ojos: cafés medianos, nariz: recta, boca: mediana, labios: medianos, estatura: 180 cm, peso: 60kg |
| Señas particulares: | mancha en la mano izquierda de aproximadamente 5 centimetros, tatuaje en el brazo izquierdo con la imagen de san miguel rcangel aplastando al diablo, tatuaje en el brazo izquierdo con la imagen de la santa muerte, tatuaje en el brazo derecho con la imagen de un casco de bomberos con una estrella de la vida y unas gafas |
| Prendas de vestir: | pantalón color: azul, playera color: negro, tenis color: negro |
| Autoridades Competentes: | FISCALÍA GENERAL DEL ESTADO DE MICHOACÁN. |

**Si tienes información que ayude a la localización de alguna Persona Desaparecida o No Localizada, comunicate desde México al número telefónico 800 028 7783 o WhatsApp 55 1309 9024 y proporciona toda la información que tengas.**

Gobierno de México | Gobernación Secretaría de Gobernación | CNB Comisión Nacional de Búsqueda

# ALERTA NACIONAL



ALERTA NACIONAL

La información que se visualiza de la persona desaparecida o no localizada, es recibida e integrada por las autoridades de la Federación y de las Entidades Federativas competentes, por lo que cualquier información que se visualice, puede ser con la autoridad de origen.

## FICHA DE BÚSQUEDA DE PERSONA DESAPARECIDA

**JOSE SATURNINO GONZALEZ GONZALEZ**
**Folio Único de Identificación**
**FI26-1CF8DA882-E5D6-4EBA-9D04-5CF3359E9BB5**

**Edad al momento de la desaparición:** 63 **Edad Actual:** 63
**Lugar de nacimiento:** MICHOACAN
**Sexo:** HOMBRE **Genero:** MASCULINO
**Nacionalidad:** MEXICANA **¿Habla español?:** SI
**Idioma o lengua indígena:** SIN DATO **Discapacidad:** NO
**Fecha de hechos:** 01/04/2026 **Hora de hechos:** 12:00 **Fecha de percato:** 01/04/2026 **Hora de percato:** 12:00
**Lugar de los hechos:** ESTADO: NUEVO LEON , MUNICIPIO: MONTERREY
**Carpeta de investigación** 143/2026

| DATOS | |
|---|---|
| Características físicas: | complexion: delgada, color de la piel: blanco, estatura: 160 cm |
| Señas particulares: | tatuaje de la santa muerte en uno de sus brazos, cicatriz debajo del ojo drecho , no cuenta con dientes y perdio las placas dentales |
| Prendas de vestir: | SIN DATO |
| Autoridades Competentes: | FISCALÍA GENERAL DE JUSTICIA DEL ESTADO DE NUEVO LEÓN. |

**Si tienes información que ayude a la localización de alguna Persona Desaparecida o No Localizada, comunicate desde México al número telefónico 800 028 7783 o WhatsApp 55 1309 9024 y proporciona toda la información que tengas.**

Gobierno de México | Gobernación Secretaría de Gobernación | CNB Comisión Nacional de Búsqueda

# ALERTA NACIONAL

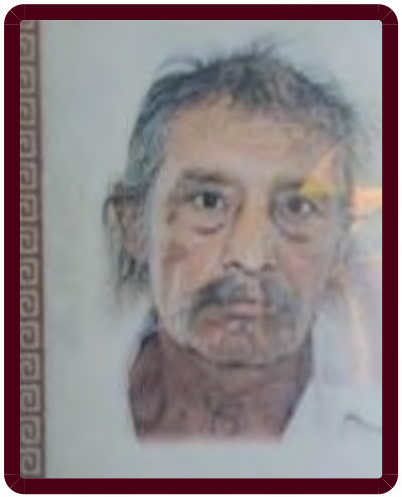

## FICHA DE BÚSQUEDA DE PERSONA DESAPARECIDA

**JULIAN HERNANDEZ CONTRERAS**
**Folio Único de Identificación**
**FI26-1BFA09DE0-85AC-496A-8054-B9F6D5E2A9B1**

**Edad al momento de la desaparición:** 64 **Edad Actual:** 64
**Lugar de nacimiento:** NUEVO LEON
**Sexo:** HOMBRE **Genero:** MASCULINO
**Nacionalidad:** MEXICANA **¿Habla español?:** SI
**Idioma o lengua indígena:** SIN DATO **Discapacidad:** NO
**Fecha de hechos:** 20/07/2026 **Hora de hechos:** 10:00 **Fecha de percato:** 20/07/2026 **Hora de percato:** 10:00
**Lugar de los hechos:** ESTADO: NUEVO LEON , MUNICIPIO: MONTERREY
**Carpeta de investigación** 144/2026

| DATOS | |
|---|---|
| Características físicas: | complexion: delgada, estatura: 160 cm |
| Señas particulares: | tatuaje de un corazon con una flecha en uno de los brazos |
| Prendas de vestir: | camisa color: azul, pantalón color: negro |
| Autoridades Competentes: | FISCALÍA GENERAL DE JUSTICIA DEL ESTADO DE NUEVO LEÓN. |

ALERTA NACIONAL

La información que se visualiza de la persona desaparecida o no localizada, es recibida e integrada por las autoridades de la Federación y de las Entidades Federativas competentes, por lo que cualquier información que se visualice, puede ser con la autoridad de origen.

**Si tienes información que ayude a la localización de alguna Persona Desaparecida o No Localizada, comunicate desde México al número telefónico 800 028 7783 o WhatsApp 55 1309 9024 y proporciona toda la información que tengas.**

Gobierno de México | Gobernación Secretaría de Gobernación | CNB Comisión Nacional de Búsqueda

# ALERTA NACIONAL



## FICHA DE BÚSQUEDA DE PERSONA DESAPARECIDA

**LUIS FELIPE ORTEGA ROMERO**
**Folio Único de Identificación**
**FI26-12A35F618-379E-4343-B9B6-C02957CE10DB**

**Edad al momento de la desaparición:** 49 **Edad Actual:** 49
**Lugar de nacimiento:** CIUDAD DE MEXICO
**Sexo:** HOMBRE **Genero:** MASCULINO
**Nacionalidad:** MEXICANA **¿Habla español?:** SI
**Idioma o lengua indígena:** SIN DATO **Discapacidad:** NO
**Fecha de hechos:** 10/08/2026 **Hora de hechos:** 00:50 **Fecha de percato:** 10/08/2026 **Hora de percato:** 00:50
**Lugar de los hechos:** ESTADO: CIUDAD DE MEXICO , MUNICIPIO: IZTAPALAPA
**Carpeta de investigación** CI-E-FDMDFDBP/C/UI-1 C/D/02073/08-2026

## DATOS

| | |
|---|---|
| Características físicas: | complexion: robusta, cara: redondo, color de la piel: moreno, cabello: negro corto liso, ojos: cafés medianos, nariz: achatada, boca: mediana, labios: medianos, estatura: 168 cm, peso: 80kg |
| Señas particulares: | cicatriz en la comisura izquierda de la nariz |
| Prendas de vestir: | pantalón color: azul, sudadera color: negro, zapatos color: negro |
| Autoridades Competentes: | FISCALÍA GENERAL DE JUSTICIA DE LA CIUDAD DE MÉXICO. |

ALERTA NACIONAL

La información que se visualiza de la persona desaparecida o no localizada, es recibida e integrada por las autoridades de la Federación y de las Entidades Federativas competentes, por lo que cualquier información que se visualice, puede ser con la autoridad de origen.

**Si tienes información que ayude a la localización de alguna Persona Desaparecida o No Localizada, comunicate desde México al número telefónico 800 028 7783 o WhatsApp 55 1309 9024 y proporciona toda la información que tengas.**

Gobierno de México | Gobernación Secretaría de Gobernación | CNB Comisión Nacional de Búsqueda

# ALERTA NACIONAL



ALERTA NACIONAL

La información que se visualiza de la persona desaparecida o no localizada, es recibida e integrada por las autoridades de la Federación y de las Entidades Federativas competentes, por lo que cualquier información que se visualice, puede ser con la autoridad de origen.

## FICHA DE BÚSQUEDA DE PERSONA DESAPARECIDA

**LUIS MIGUEL SANCHEZ AVILA**
**Folio Único de Identificación**
**FI26-1878933CE-B0EB-4A7F-8220-59563FCA070A**

**Edad al momento de la desaparición:** 27 **Edad Actual:** 27
**Lugar de nacimiento:** QUERETARO
**Sexo:** HOMBRE **Genero:** MASCULINO
**Nacionalidad:** MEXICANA **¿Habla español?:** SI
**Idioma o lengua indígena:** SIN DATO **Discapacidad:** NO
**Fecha de hechos:** 31/07/2026 **Hora de hechos:** 22:15 **Fecha de percato:** 03/08/2026 **Hora de percato:** 00:00
**Lugar de los hechos:** ESTADO: QUERETARO , MUNICIPIO: QUERÉTARO
**Carpeta de investigación** CI/QRO/24567/2026

### DATOS

| | |
|---|---|
| Características físicas: | complexion: delgada, cara: ovalado, color de la piel: moreno, cabello: negro corto liso, ojos: cafés medianos, nariz: recta, boca: mediana, labios: medianos, estatura: 170 cm, peso: 70kg |
| Señas particulares: | tatuaje en mano derecha la imagen de un costal de dinero y de cristo , tatuaje en el estomago la palabra sanchez , tatuaje en la cara del lado derecho entre oreja y cachete la letra r , tatuaje en una de sus manos la palabra fernanda, cicatriz por cirugia en el codo derecho |
| Prendas de vestir: | chaleco color: negro, pants color: negro, sudadera color: rojo, tenis color: beige |
| Autoridades Competentes: | FISCALÍA GENERAL DEL ESTADO QUERÉTARO. |

**Si tienes información que ayude a la localización de alguna Persona Desaparecida o No Localizada, comunicate desde México al número telefónico 800 028 7783 o WhatsApp 55 1309 9024 y proporciona toda la información que tengas.**

Gobierno de México | Gobernación Secretaría de Gobernación | CNB Comisión Nacional de Búsqueda

# ALERTA NACIONAL



ALERTA NACIONAL

La información que se visualiza de la persona desaparecida o no localizada, es recibida e integrada por las autoridades de la Federación y de las Entidades Federativas competentes, por lo que cualquier información que se visualice, puede ser con la autoridad de origen.

## FICHA DE BÚSQUEDA DE PERSONA DESAPARECIDA

**NARCISO GARRIDO GONZALEZ**
**Folio Único de Identificación**
**FI26-1FA89D449-E6F6-4DD3-86FD-1E033509EA99**

**Edad al momento de la desaparición:** 48 **Edad Actual:** 48
**Lugar de nacimiento:** PUEBLA
**Sexo:** HOMBRE **Genero:** MASCULINO
**Nacionalidad:** MEXICANA **¿Habla español?:** SI
**Idioma o lengua indígena:** SIN DATO **Discapacidad:** NO
**Fecha de hechos:** 29/07/2026 **Hora de hechos:** 10:00 **Fecha de percato:** 05/08/2026 **Hora de percato:** 00:00
**Lugar de los hechos:** ESTADO: QUERETARO , MUNICIPIO: QUERÉTARO
**Carpeta de investigación** CI/QRO/24885/2026

### DATOS

| | |
|---|---|
| Características físicas: | complexion: delgada, cara: redondo, color de la piel: moreno, cabello: negro corto liso, ojos: cafés medianos, nariz: recta, boca: mediana, labios: delgados, estatura: 156 cm, peso: 45kg |
| Señas particulares: | NINGUNA |
| Prendas de vestir: | SIN DATO |
| Autoridades Competentes: | FISCALÍA GENERAL DEL ESTADO QUERÉTARO. |

**Si tienes información que ayude a la localización de alguna Persona Desaparecida o No Localizada, comunicate desde México al número telefónico 800 028 7783 o WhatsApp 55 1309 9024 y proporciona toda la información que tengas.**

Gobierno de México | Gobernación Secretaría de Gobernación | CNB Comisión Nacional de Búsqueda

# ALERTA NACIONAL



ALERTA NACIONAL

La información que se visualiza de la persona desaparecida o no localizada, es recibida e integrada por las autoridades de la Federación y de las Entidades Federativas competentes, por lo que cualquier información que se visualice, puede ser con la autoridad de origen.

## FICHA DE BÚSQUEDA DE PERSONA DESAPARECIDA

**OFELIO HERNANDEZ ESTRADA**
**Folio Único de Identificación**
**FI26-1EA229167-2D20-42E5-B92E-1B6471EE8182**

**Edad al momento de la desaparición:** 44 **Edad Actual:** 44
**Lugar de nacimiento:** MICHOACAN
**Sexo:** HOMBRE **Genero:** MASCULINO
**Nacionalidad:** MEXICANA **¿Habla español?:** SI
**Idioma o lengua indígena:** SIN DATO **Discapacidad:** NO
**Fecha de hechos:** 21/04/2026 **Hora de hechos:** 18:20 **Fecha de percato:** 21/04/2026 **Hora de percato:** 18:20
**Lugar de los hechos:** ESTADO: JALISCO , MUNICIPIO: PUERTO VALLARTA
**Carpeta de investigación** 41757/2026

## DATOS

| | |
|---|---|
| Características físicas: | complexion: robusta, color de la piel: blanco, cabello: negro corto ondulado, ojos: miel medianos, nariz: desv. derecha, boca: mediana, labios: medianos, estatura: 163 cm, peso: 80kg |
| Señas particulares: | "columba", aguila, "jazlyn" "lorena" "michoacan (alo mejor no esta en el pecho)., imagenes., imagenes, cicatriz de una mordida de perro cuando estaba chiquito. alo mejor es el pie izquierdo. abajo de la rodia., tatuaje en cuello el nombre de su madre columba, tatuaje en la espalda el nombre jazlyn y debajo el nombre hernandez, en tinta verde, , tatuaje en area de abdomen cercas de la cintura la figura de una cara y el nombre de lorena, y unas abreviaturas en tinta verde, tatuaje en brazo derecho el nombre de su pueblo tiquicheo en tinta verde, tatuaje en pecho el nombre del estado michoacan en tinta negra, |
| Prendas de vestir: | SIN DATO |
| Autoridades Competentes: | FISCALÍA GENERAL DEL ESTADO DE JALISCO. |

**Si tienes información que ayude a la localización de alguna Persona Desaparecida o No Localizada, comunicate desde México al número telefónico 800 028 7783 o WhatsApp 55 1309 9024 y proporciona toda la información que tengas.**

Gobierno de México | Gobernación Secretaría de Gobernación | CNB Comisión Nacional de Búsqueda

# ALERTA NACIONAL



ALERTA NACIONAL

La información que se visualiza de la persona desaparecida o no localizada, es recibida e integrada por las autoridades de la Federación y de las Entidades Federativas competentes, por lo que cualquier información que se visualice, puede ser con la autoridad de origen.

## FICHA DE BÚSQUEDA DE PERSONA DESAPARECIDA

**OSCAR EDUARDO GONZALEZ PEREZ**
**Folio Único de Identificación**
**FI26-14004D3AB-FD03-4824-BDD8-FE0B3DF6469D**

**Edad al momento de la desaparición:** 36 **Edad Actual:** 36
**Lugar de nacimiento:** JALISCO
**Sexo:** HOMBRE **Genero:** MASCULINO
**Nacionalidad:** MEXICANA **¿Habla español?:** SI
**Idioma o lengua indígena:** SIN DATO **Discapacidad:** NO
**Fecha de hechos:** 18/09/2025 **Hora de hechos:** 16:00 **Fecha de percato:** 18/09/2025 **Hora de percato:** 16:00
**Lugar de los hechos:** ESTADO: JALISCO , MUNICIPIO: TLAQUEPAQUE
**Carpeta de investigación** 46900/2026

### DATOS

| | |
|---|---|
| Características físicas: | complexion: mediana, cara: redondo, color de la piel: moreno, cabello: negro corto liso, ojos: cafés medianos, nariz: recta, boca: mediana, labios: medianos, estatura: 168 cm, peso: 70kg |
| Señas particulares: | tatuaje en brazo derecho la imagen de una cruz, tatuaje en antebrazo izquierdo la leyenda camila, tatuaje en brazo derecho la imagen de un cristo |
| Prendas de vestir: | SIN DATO |
| Autoridades Competentes: | FISCALÍA GENERAL DEL ESTADO DE JALISCO. |

**Si tienes información que ayude a la localización de alguna Persona Desaparecida o No Localizada, comunicate desde México al número telefónico 800 028 7783 o WhatsApp 55 1309 9024 y proporciona toda la información que tengas.**

Gobierno de México | Gobernación | CNB COMISIÓN NACIONAL DE BÚSQUEDA

# ALERTA NACIONAL



ALERTA NACIONAL

La información que se visualiza de la persona desaparecida o no localizada, es recibida e integrada por las autoridades de la Federación y de las Entidades Federativas competentes, por lo que cualquier información que se visualice, puede ser con la autoridad de origen.

## FICHA DE BÚSQUEDA DE PERSONA DESAPARECIDA

**ROLANDO MERIDA GUTIERREZ**
**Folio Único de Identificación**
**FI26-101772EA3-0CE5-4161-BD3C-67C139BCB41F**

**Edad al momento de la desaparición:** 40 **Edad Actual:** 40
**Lugar de nacimiento:** VERACRUZ
**Sexo:** HOMBRE **Genero:** MASCULINO
**Nacionalidad:** MEXICANA **¿Habla español?:** SI
**Idioma o lengua indígena:** SIN DATO **Discapacidad:** NO
**Fecha de hechos:** 19/07/2026 **Hora de hechos:** 06:30 **Fecha de percato:** 19/07/2026 **Hora de percato:** 06:30
**Lugar de los hechos:** ESTADO: NUEVO LEON , MUNICIPIO: PESQUERÍA
**Carpeta de investigación** 166/2026

### DATOS

| | |
|---|---|
| Características físicas: | complexion: delgada, color de la piel: moreno, boca: pequeña, labios: gruesos, estatura: 154 cm, peso: 62kg |
| Señas particulares: | lunar en la cien izquierda, perforacion en la oreja izquierda con arete , raspon en un hombro, tatuaje de un sol en antebrazo derecho, tatuaje de un corazon con las iniciales lia en la muñeca derecha , tatuaje de un cristo en el chamorro derecho |
| Prendas de vestir: | tenis color: blanco |
| Autoridades Competentes: | FISCALÍA GENERAL DE JUSTICIA DEL ESTADO DE NUEVO LEÓN. |

**Si tienes información que ayude a la localización de alguna Persona Desaparecida o No Localizada, comunicate desde México al número telefónico 800 028 7783 o WhatsApp 55 1309 9024 y proporciona toda la información que tengas.**

Gobierno de México | Gobernación Secretaría de Gobernación | CNB Comisión Nacional de Búsqueda

# ALERTA NACIONAL



## FICHA DE BÚSQUEDA DE PERSONA DESAPARECIDA

**ALICIA HERNANDEZ OJEDA**
**Folio Único de Identificación**
**FI26-19D8FB9F3-F45C-4537-90AF-90B457647928**

**Edad al momento de la desaparición:** 40 **Edad Actual:** 40
**Lugar de nacimiento:** MICHOACAN
**Sexo:** MUJER **Genero:** FEMENINO
**Nacionalidad:** MEXICANA **¿Habla español?:** SI
**Idioma o lengua indígena:** SIN DATO **Discapacidad:** NO
**Fecha de hechos:** 06/08/2026 **Hora de hechos:** 04:40 **Fecha de percato:** 06/08/2026 **Hora de percato:** 04:40
**Lugar de los hechos:** ESTADO: MICHOACAN , MUNICIPIO: MORELIA
**Carpeta de investigación** FEPD/34215/2026

### DATOS

| | |
|---|---|
| Características físicas: | complexion: delgada, cara: ovalado, color de la piel: moreno, cabello: entrecano mediano ondulado, ojos: cafés pequeños, boca: mediana, labios: medianos, estatura: 150 cm, peso: 45kg |
| Señas particulares: | tatuaje antebrazo izquierdo la leyenda brisa j |
| Prendas de vestir: | pants color: gris, sudadera color: gris, tenis color: negro |
| Autoridades Competentes: | FISCALÍA GENERAL DEL ESTADO DE MICHOACÁN. |

ALERTA NACIONAL

La información que se visualiza de la persona desaparecida o no localizada, es recibida e integrada por las autoridades de la Federación y de las Entidades Federativas competentes, por lo que cualquier información que se visualice, puede ser con la autoridad de origen.

**Si tienes información que ayude a la localización de alguna Persona Desaparecida o No Localizada, comunicate desde México al número telefónico 800 028 7783 o WhatsApp 55 1309 9024 y proporciona toda la información que tengas.**

Gobierno de México | Gobernación Secretaría de Gobernación | CNB Comisión Nacional de Búsqueda

# ALERTA NACIONAL



## FICHA DE BÚSQUEDA DE PERSONA DESAPARECIDA

**ALISON CRISTAL RODRIGUEZ RODRIGUEZ**
**Folio Único de Identificación**
**FI26-1ED20B15E-DC3C-4A41-AD00-805B083860DD**

**Edad al momento de la desaparición:** 6 **Edad Actual:** 6
**Lugar de nacimiento:** NUEVO LEON
**Sexo:** MUJER **Genero:** FEMENINO
**Nacionalidad:** MEXICANA **¿Habla español?:** SI
**Idioma o lengua indígena:** SIN DATO **Discapacidad:** NO
**Fecha de hechos:** 09/07/2026 **Hora de hechos:** 07:00 **Fecha de percato:** 09/07/2026 **Hora de percato:** 07:00
**Lugar de los hechos:** ESTADO: NUEVO LEON , MUNICIPIO: PESQUERÍA
**Carpeta de investigación** 118/2026

| DATOS | |
|---|---|
| Características físicas: | complexion: robusta, color de la piel: moreno, boca: mediana, estatura: 12 cm, peso: 40kg |
| Señas particulares: | camina de puntittas, no puede hablar bien, sin cicatrices |
| Prendas de vestir: | SIN DATO |
| Autoridades Competentes: | FISCALÍA GENERAL DE JUSTICIA DEL ESTADO DE NUEVO LEÓN. |

ALERTA NACIONAL

La información que se visualiza de la persona desaparecida o no localizada, es recibida e integrada por las autoridades de la Federación y de las Entidades Federativas competentes, por lo que cualquier información que se visualice, puede ser con la autoridad de origen.

**Si tienes información que ayude a la localización de alguna Persona Desaparecida o No Localizada, comunicate desde México al número telefónico 800 028 7783 o WhatsApp 55 1309 9024 y proporciona toda la información que tengas.**

Gobierno de México | Gobernación Secretaría de Gobernación | CNB Comisión Nacional de Búsqueda

# ALERTA NACIONAL



ALERTA NACIONAL

La información que se visualiza de la persona desaparecida o no localizada, es recibida e integrada por las autoridades de la Federación y de las Entidades Federativas competentes, por lo que cualquier información que se visualice, puede ser con la autoridad de origen.

## FICHA DE BÚSQUEDA DE PERSONA DESAPARECIDA

**AXCEL RAUL NIEVES GARCIA**
**Folio Único de Identificación**
**FI26-10DECC15A-55DC-41C4-8551-0C7D5C15E510**

**Edad al momento de la desaparición:** 30 **Edad Actual:** 30
**Lugar de nacimiento:** SIN DATO
**Sexo:** HOMBRE **Genero:** MASCULINO
**Nacionalidad:** SIN DATO **¿Habla español?:** SIN DATO
**Idioma o lengua indígena:** SIN DATO **Discapacidad:** NO
**Fecha de hechos:** 06/07/2026 **Hora de hechos:** 20:30 **Fecha de percato:** 06/07/2026 **Hora de percato:** 20:30
**Lugar de los hechos:** ESTADO: GUANAJUATO , MUNICIPIO: CELAYA
**Carpeta de investigación** 80551/2026

### DATOS

| | |
|---|---|
| Características físicas: | complexion: delgada, cara: ovalado, color de la piel: moreno, cabello: negro corto liso, ojos: cafés medianos, nariz: recta, boca: mediana, labios: delgados, estatura: 185 cm, peso: 80kg |
| Señas particulares: | ausencia de la mayoria de piezas dentales, contando solamanete con dos dientes superiores laterales y dos muelas inferiores, tatuaje en mano derecha con la palabra -chonglee- en tinta negra , tatuaje en el antebrazo derecho con la figura de un leon en tinta negra , tatuajes en la cara interior del brazo izquierdo, la figura de un pino, el nombre -raul-, una fecha sin especificar cual y la figura de un champiñon, todos en tinta negra , cicatriz de dos centimetros a la altura de la nuca , cicatriz de un centimetro en una rodilla, sin especificar en cual, lunar en axila izquierda de color cafe claro, lunares cerca de la mejilla izquierda, uno de color cafe y otro de color negro |
| Prendas de vestir: | pants color: negro, playera color: negro, tenis color: negro |
| Autoridades Competentes: | FISCALÍA GENERAL DEL ESTADO DE GUANAJUATO. |

**Si tienes información que ayude a la localización de alguna Persona Desaparecida o No Localizada, comunicate desde México al número telefónico 800 028 7783 o WhatsApp 55 1309 9024 y proporciona toda la información que tengas.**

Gobierno de México | Gobernación Secretaría de Gobernación | CNB Comisión Nacional de Búsqueda

# ALERTA NACIONAL



## FICHA DE BÚSQUEDA DE PERSONA DESAPARECIDA

**BRENDA ALICIA RODRIGUEZ MARTINEZ**
**Folio Único de Identificación**
**FI26-1FBCC03D0-C04F-44E5-95EE-CB65B4B291B8**

**Edad al momento de la desaparición:** 22 **Edad Actual:** 22
**Lugar de nacimiento:** NUEVO LEON
**Sexo:** MUJER **Genero:** FEMENINO
**Nacionalidad:** MEXICANA **¿Habla español?:** SI
**Idioma o lengua indígena:** SIN DATO **Discapacidad:** NO
**Fecha de hechos:** 09/07/2026 **Hora de hechos:** 07:00 **Fecha de percato:** 09/07/2026 **Hora de percato:** 07:00
**Lugar de los hechos:** ESTADO: NUEVO LEON , MUNICIPIO: PESQUERÍA
**Carpeta de investigación** 118/2026

### DATOS

| | |
|---|---|
| Características físicas: | complexion: delgada, color de la piel: moreno, cabello: rojizo mediano liso, boca: mediana, estatura: 155 cm, peso: 52kg |
| Señas particulares: | tatuaje en brazo derecho con el nombre de alison, tatuaje en el pomulo con las letras grh y una estrellita |
| Prendas de vestir: | SIN DATO |
| Autoridades Competentes: | FISCALÍA GENERAL DE JUSTICIA DEL ESTADO DE NUEVO LEÓN. |

ALERTA NACIONAL

La información que se visualiza de la persona desaparecida o no localizada, es recibida e integrada por las autoridades de la Federación y de las Entidades Federativas competentes, por lo que cualquier información que se visualice, puede ser con la autoridad de origen.

**Si tienes información que ayude a la localización de alguna Persona Desaparecida o No Localizada, comunicate desde México al número telefónico 800 028 7783 o WhatsApp 55 1309 9024 y proporciona toda la información que tengas.**

Gobierno de México | Gobernación Secretaría de Gobernación | CNB Comisión Nacional de Búsqueda

# ALERTA NACIONAL



ALERTA NACIONAL

La información que se visualiza de la persona desaparecida o no localizada, es recibida e integrada por las autoridades de la Federación y de las Entidades Federativas competentes, por lo que cualquier información que se visualice, puede ser con la autoridad de origen.

## FICHA DE BÚSQUEDA DE PERSONA DESAPARECIDA

**BRITANY JHOJARLI ESPINOZA GARCIA**
**Folio Único de Identificación**
**FI26-168195024-FDCC-4F92-B9D9-6B4B3BF42E9B**

**Edad al momento de la desaparición:** 26 **Edad Actual:** 26
**Lugar de nacimiento:** VERACRUZ
**Sexo:** MUJER **Genero:** FEMENINO
**Nacionalidad:** MEXICANA **¿Habla español?:** SI
**Idioma o lengua indígena:** SIN DATO **Discapacidad:** SI
**Fecha de hechos:** 08/08/2026 **Hora de hechos:** 15:40 **Fecha de percato:** 08/08/2026 **Hora de percato:** 15:40
**Lugar de los hechos:** ESTADO: VERACRUZ , MUNICIPIO: POZA RICA DE HIDALGO
**Carpeta de investigación** PZR/FIM/FEADPD/078/2026

### DATOS

| | |
|---|---|
| Características físicas: | complexion: delgada, cara: ovalado, color de la piel: moreno, cabello: castaño oscuro mediano liso, ojos: cafés grandes, nariz: recta, boca: pequeña, labios: gruesos, estatura: 155 cm, peso: 55kg |
| Señas particulares: | cicatriz en la rodilla izquierda como de 10 centimetros |
| Prendas de vestir: | SIN DATO |
| Autoridades Competentes: | FISCALÍA GENERAL DEL ESTADO DE VERACRUZ DE IGNACIO DE LA LLAVE. |

**Si tienes información que ayude a la localización de alguna Persona Desaparecida o No Localizada, comunicate desde México al número telefónico 800 028 7783 o WhatsApp 55 1309 9024 y proporciona toda la información que tengas.**

Gobierno de México | Gobernación Secretaría de Gobernación | CNB Comisión Nacional de Búsqueda

# ALERTA NACIONAL



ALERTA NACIONAL

La información que se visualiza de la persona desaparecida o no localizada, es recibida e integrada por las autoridades de la Federación y de las Entidades Federativas competentes, por lo que cualquier información que se visualice, puede ser con la autoridad de origen.

## FICHA DE BÚSQUEDA DE PERSONA DESAPARECIDA

**BRYAN ALEJANDRO ALCANTAR SANCHEZ**
**Folio Único de Identificación**
**FI26-11DDC90BB-5211-4D01-8DE8-5A179CA6D52E**

**Edad al momento de la desaparición:** 30 **Edad Actual:** 30
**Lugar de nacimiento:** MICHOACAN
**Sexo:** HOMBRE **Genero:** MASCULINO
**Nacionalidad:** MEXICANA **¿Habla español?:** SI
**Idioma o lengua indígena:** SIN DATO **Discapacidad:** NO
**Fecha de hechos:** 07/08/2026 **Hora de hechos:** 11:00 **Fecha de percato:** 07/08/2026 **Hora de percato:** 11:00
**Lugar de los hechos:** ESTADO: MICHOACAN , MUNICIPIO: MORELIA
**Carpeta de investigación** FEPD/34023/2026

### DATOS

| | |
|---|---|
| Características físicas: | , cara: ovalado, color de la piel: moreno, cabello: negro corto ondulado, ojos: cafés pequeños, boca: mediana, labios: medianos, estatura: 190 cm, peso: 70kg |
| Señas particulares: | tatuaje en la parte interna del codo izquierdo la leyenda justi |
| Prendas de vestir: | SIN DATO |
| Autoridades Competentes: | FISCALÍA GENERAL DEL ESTADO DE MICHOACÁN. |

**Si tienes información que ayude a la localización de alguna Persona Desaparecida o No Localizada, comunicate desde México al número telefónico 800 028 7783 o WhatsApp 55 1309 9024 y proporciona toda la información que tengas.**

Gobierno de México | Gobernación Secretaría de Gobernación | CNB Comisión Nacional de Búsqueda

# ALERTA NACIONAL

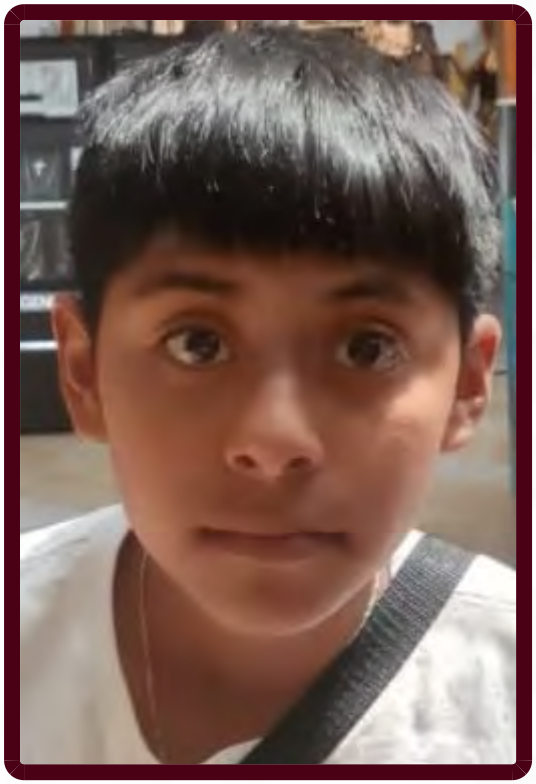

ALERTA NACIONAL

La información que se visualiza de la persona desaparecida o no localizada, es recibida e integrada por las autoridades de la Federación y de las Entidades Federativas competentes, por lo que cualquier información que se visualice, puede ser con la autoridad de origen.

## FICHA DE BÚSQUEDA DE PERSONA DESAPARECIDA

**CRISTIAN SANTIAGO BERNAL**
**Folio Único de Identificación**
**FI26-1258651AD-DE8C-4CD7-8F96-08936051F5AA**

**Edad al momento de la desaparición:** 12 **Edad Actual:** 12
**Lugar de nacimiento:** CIUDAD DE MEXICO
**Sexo:** HOMBRE **Genero:** MASCULINO
**Nacionalidad:** MEXICANA **¿Habla español?:** SIN DATO
**Idioma o lengua indígena:** SIN DATO **Discapacidad:** NO
**Fecha de hechos:** 08/08/2026 **Hora de hechos:** 14:00 **Fecha de percato:** 08/08/2026 **Hora de percato:** 15:00
**Lugar de los hechos:** ESTADO: CIUDAD DE MEXICO , MUNICIPIO: CUAUHTÉMOC
**Carpeta de investigación** CI-E-FDMDFDBP/C/UI-3 C/D/02065/08-2026

## DATOS

| | |
|---|---|
| Características físicas: | complexion: delgada, cara: ovalado, color de la piel: moreno, cabello: negro corto liso, ojos: cafés medianos, nariz: achatada, boca: mediana, estatura: 140 cm, peso: 35kg |
| Señas particulares: | verruga en pierna derecha |
| Prendas de vestir: | SIN DATO |
| Autoridades Competentes: | FISCALÍA GENERAL DE JUSTICIA DE LA CIUDAD DE MÉXICO. |

**Si tienes información que ayude a la localización de alguna Persona Desaparecida o No Localizada, comunicate desde México al número telefónico 800 028 7783 o WhatsApp 55 1309 9024 y proporciona toda la información que tengas.**

Gobierno de México | Gobernación | CNB COMISIÓN NACIONAL DE BÚSQUEDA

# ALERTA NACIONAL



ALERTA NACIONAL

La información que se visualiza de la persona desaparecida o no localizada, es recibida e integrada por las autoridades de la Federación y de las Entidades Federativas competentes, por lo que cualquier información que se visualice, puede ser con la autoridad de origen.

## FICHA DE BÚSQUEDA DE PERSONA DESAPARECIDA

**DAVID CARRION ROBLES**
**Folio Único de Identificación**
**FI26-1C501A055-FC3F-4CB1-9141-0F29C00EB9A1**

**Edad al momento de la desaparición:** 28 **Edad Actual:** 29
**Lugar de nacimiento:** CIUDAD DE MEXICO
**Sexo:** HOMBRE **Genero:** MASCULINO
**Nacionalidad:** MEXICANA **¿Habla español?:** SI
**Idioma o lengua indígena:** SIN DATO **Discapacidad:** NO
**Fecha de hechos:** 20/02/2026 **Hora de hechos:** 18:00 **Fecha de percato:** 20/02/2026 **Hora de percato:** 18:00
**Lugar de los hechos:** ESTADO: CIUDAD DE MEXICO , MUNICIPIO: IZTAPALAPA
**Carpeta de investigación** CI-E-FDMDFDBP/C/UI-1 C/D/02074/08-2026

### DATOS

| | |
|---|---|
| Características físicas: | complexion: delgada, cara: redondo, color de la piel: moreno, cabello: negro corto liso, ojos: cafés medianos, nariz: recta, boca: pequeña, labios: gruesos, estatura: 165 cm, peso: 70kg |
| Señas particulares: | tatuaje en nudillos de la mano izquierda |
| Prendas de vestir: | SIN DATO |
| Autoridades Competentes: | FISCALÍA GENERAL DE JUSTICIA DE LA CIUDAD DE MÉXICO. |

**Si tienes información que ayude a la localización de alguna Persona Desaparecida o No Localizada, comunicate desde México al número telefónico 800 028 7783 o WhatsApp 55 1309 9024 y proporciona toda la información que tengas.**

Gobierno de México | Gobernación Secretaría de Gobernación | CNB Comisión Nacional de Búsqueda

# ALERTA NACIONAL

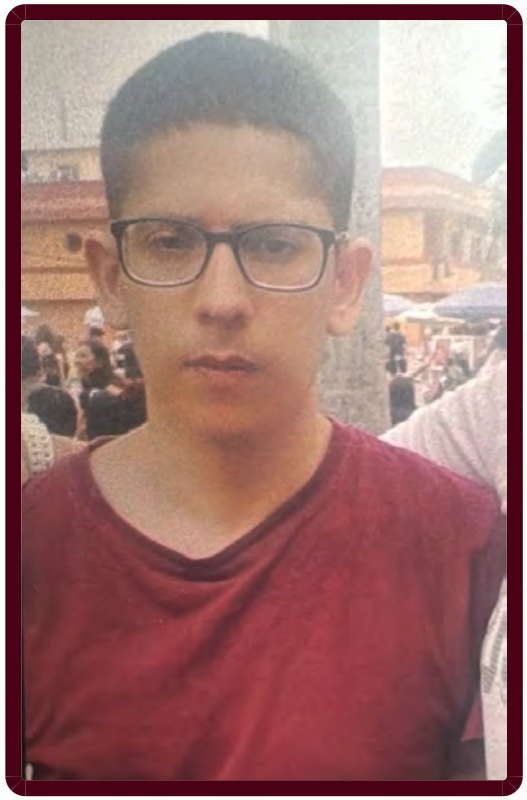

ALERTA NACIONAL

La información que se visualiza de la persona desaparecida o no localizada, es recibida e integrada por las autoridades de la Federación y de las Entidades Federativas competentes, por lo que cualquier información que se visualice, puede ser con la autoridad de origen.

## FICHA DE BÚSQUEDA DE PERSONA DESAPARECIDA

**ERICK ALVAREZ DE LA CRUZ**
**Folio Único de Identificación**
**FI26-13D82F143-D738-4353-BEDF-446799601A72**

**Edad al momento de la desaparición:** 30 **Edad Actual:** 30
**Lugar de nacimiento:** CIUDAD DE MEXICO
**Sexo:** HOMBRE **Genero:** MASCULINO
**Nacionalidad:** MEXICANA **¿Habla español?:** SI
**Idioma o lengua indígena:** SIN DATO **Discapacidad:** NO
**Fecha de hechos:** 23/07/2026 **Hora de hechos:** 19:30 **Fecha de percato:** 23/07/2026 **Hora de percato:** 19:30
**Lugar de los hechos:** ESTADO: CIUDAD DE MEXICO , MUNICIPIO: AZCAPOTZALCO
**Carpeta de investigación** CI-E-FDMDFDBP/C/UI- C/D/02071/08-2026

## DATOS

| | |
|---|---|
| Características físicas: | complexion: delgada, cara: ovalado, color de la piel: blanco, cabello: castaño oscuro corto liso, ojos: cafés grandes, nariz: recta, boca: pequeña, labios: delgados, estatura: 170 cm, peso: 65kg |
| Señas particulares: | NINGUNA |
| Prendas de vestir: | SIN DATO |
| Autoridades Competentes: | FISCALÍA GENERAL DE JUSTICIA DE LA CIUDAD DE MÉXICO. |

**Si tienes información que ayude a la localización de alguna Persona Desaparecida o No Localizada, comunicate desde México al número telefónico 800 028 7783 o WhatsApp 55 1309 9024 y proporciona toda la información que tengas.**

Gobierno de México | Gobernación Secretaría de Gobernación | CNB Comisión Nacional de Búsqueda

# ALERTA NACIONAL




ALERTA NACIONAL

La información que se visualiza de la persona desaparecida o no localizada, es recibida e integrada por las autoridades de la Federación y de las Entidades Federativas competentes, por lo que cualquier información que se visualice, puede ser con la autoridad de origen.

## FICHA DE BÚSQUEDA DE PERSONA DESAPARECIDA

**FERNANDO MEJORADA OLVERA**
**Folio Único de Identificación**
**FI26-15D234886-825A-44AE-9CEF-50F74B38F6FE**

**Edad al momento de la desaparición:** 47 **Edad Actual:** 47
**Lugar de nacimiento:** HIDALGO
**Sexo:** HOMBRE **Genero:** MASCULINO
**Nacionalidad:** MEXICANA **¿Habla español?:** SI
**Idioma o lengua indígena:** SIN DATO **Discapacidad:** NO
**Fecha de hechos:** 24/07/2026 **Hora de hechos:** 12:00 **Fecha de percato:** 07/08/2026 **Hora de percato:** 20:26
**Lugar de los hechos:** ESTADO: HIDALGO , MUNICIPIO: TEPEAPULCO
**Carpeta de investigación** 03-2026-00617

## DATOS

| | |
|---|---|
| Características físicas: | complexion: delgada, cara: ovalado, color de la piel: blanco, cabello: entrecano largo ondulado, ojos: verdes medianos, boca: mediana, labios: medianos, estatura: 160 cm, peso: 60kg |
| Señas particulares: | NINGUNA |
| Prendas de vestir: | pantalón, sudadera, zapatos color: azul |
| Autoridades Competentes: | PROCURADURÍA GENERAL DE JUSTICIA DEL ESTADO DE HIDALGO. |

**Si tienes información que ayude a la localización de alguna Persona Desaparecida o No Localizada, comunicate desde México al número telefónico 800 028 7783 o WhatsApp 55 1309 9024 y proporciona toda la información que tengas.**

Gobierno de México | Gobernación Secretaría de Gobernación | CNB Comisión Nacional de Búsqueda

# ALERTA NACIONAL



ALERTA NACIONAL

La información que se visualiza de la persona desaparecida o no localizada, es recibida e integrada por las autoridades de la Federación y de las Entidades Federativas competentes, por lo que cualquier información que se visualice, puede ser con la autoridad de origen.

## FICHA DE BÚSQUEDA DE PERSONA DESAPARECIDA

**JOSE OSVALDO ALVIZO TAVARES**
**Folio Único de Identificación**
**FI26-188D3136E-8580-43FC-8991-E4A15EAE69CA**

**Edad al momento de la desaparición:** 21 **Edad Actual:** 21
**Lugar de nacimiento:** JALISCO
**Sexo:** HOMBRE **Genero:** MASCULINO
**Nacionalidad:** MEXICANA **¿Habla español?:** SI
**Idioma o lengua indígena:** SIN DATO **Discapacidad:** NO
**Fecha de hechos:** 16/07/2026 **Hora de hechos:** 12:00 **Fecha de percato:** 16/07/2026 **Hora de percato:** 12:00
**Lugar de los hechos:** ESTADO: MICHOACAN , MUNICIPIO: MORELIA
**Carpeta de investigación** FEDP//30947/2026

### DATOS

| | |
|---|---|
| Características físicas: | complexion: delgada, cara: ovalado, color de la piel: moreno, cabello: negro corto liso, ojos: cafés medianos, nariz: recta, boca: pequeña, labios: medianos, estatura: 150 cm, peso: 56kg |
| Señas particulares: | perforacion en el pomulo derecho |
| Prendas de vestir: | SIN DATO |
| Autoridades Competentes: | FISCALÍA GENERAL DEL ESTADO DE MICHOACÁN. |

**Si tienes información que ayude a la localización de alguna Persona Desaparecida o No Localizada, comunicate desde México al número telefónico 800 028 7783 o WhatsApp 55 1309 9024 y proporciona toda la información que tengas.**

Gobierno de México | Gobernación Secretaría de Gobernación | CNB Comisión Nacional de Búsqueda

# ALERTA NACIONAL



ALERTA NACIONAL

La información que se visualiza de la persona desaparecida o no localizada, es recibida e integrada por las autoridades de la Federación y de las Entidades Federativas competentes, por lo que cualquier información que se visualice, puede ser con la autoridad de origen.

## FICHA DE BÚSQUEDA DE PERSONA DESAPARECIDA

**JUAN ROSALIO RAMIREZ AVELINO**
**Folio Único de Identificación**
**FI26-13A065890-EB9C-4913-826E-81B9F507EBDC**

**Edad al momento de la desaparición:** 24 **Edad Actual:** 24
**Lugar de nacimiento:** GUERRERO
**Sexo:** HOMBRE **Genero:** MASCULINO
**Nacionalidad:** MEXICANA **¿Habla español?:** SI
**Idioma o lengua indígena:** SIN DATO **Discapacidad:** NO
**Fecha de hechos:** 08/08/2026 **Hora de hechos:** 18:00 **Fecha de percato:** 08/08/2026 **Hora de percato:** 18:39
**Lugar de los hechos:** ESTADO: GUERRERO , MUNICIPIO: COYUCA DE BENÍTEZ
**Carpeta de investigación** 12030360200146090826

### DATOS

| | |
|---|---|
| Características físicas: | complexion: delgada, cara: ovalado, color de la piel: moreno, cabello: negro corto liso, ojos: cafés pequeños, boca: pequeña, labios: delgados, estatura: 175 cm, peso: 70kg |
| Señas particulares: | tatuaje en forma de rosa en la mano derecha |
| Prendas de vestir: | SIN DATO |
| Autoridades Competentes: | FISCALÍA GENERAL DEL ESTADO DE GUERRERO. |

**Si tienes información que ayude a la localización de alguna Persona Desaparecida o No Localizada, comunicate desde México al número telefónico 800 028 7783 o WhatsApp 55 1309 9024 y proporciona toda la información que tengas.**

Gobierno de México | Gobernación Secretaría de Gobernación | CNB Comisión Nacional de Búsqueda

# ALERTA NACIONAL

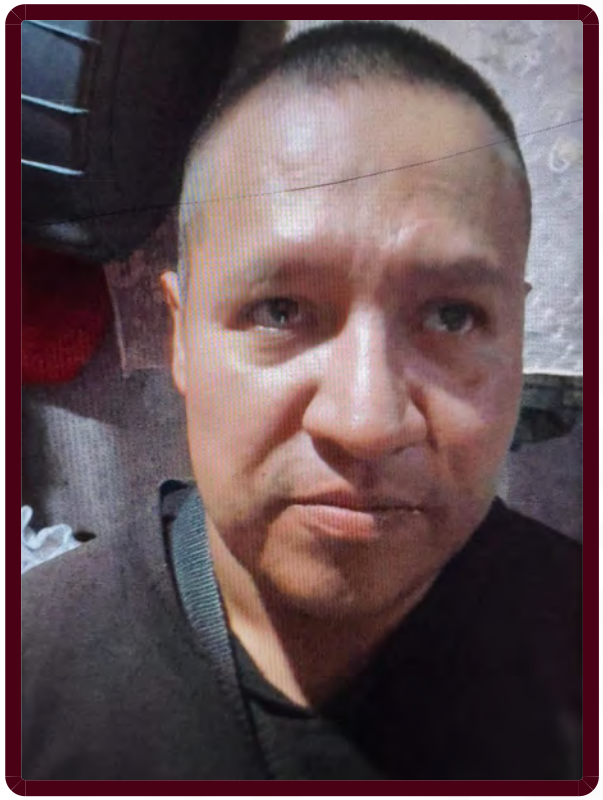

ALERTA NACIONAL

La información que se visualiza de la persona desaparecida o no localizada, es recibida e integrada por las autoridades de la Federación y de las Entidades Federativas competentes, por lo que cualquier información que se visualice, puede ser con la autoridad de origen.

## FICHA DE BÚSQUEDA DE PERSONA DESAPARECIDA

**JULIO CESAR SALAZAR GARCIA**
**Folio Único de Identificación**
**FI26-1B86D74F3-B4F4-4C4D-89EF-E3B40747BE91**

**Edad al momento de la desaparición:** 37 **Edad Actual:** 37
**Lugar de nacimiento:** CIUDAD DE MEXICO
**Sexo:** HOMBRE **Genero:** MASCULINO
**Nacionalidad:** MEXICANA **¿Habla español?:** SI
**Idioma o lengua indígena:** SIN DATO **Discapacidad:** NO
**Fecha de hechos:** 07/08/2026 **Hora de hechos:** 17:14 **Fecha de percato:** 07/08/2026 **Hora de percato:** 17:14
**Lugar de los hechos:** ESTADO: CIUDAD DE MEXICO , MUNICIPIO: ÁLVARO OBREGÓN
**Carpeta de investigación** CI-E-FDMDFDBPCUI-1 C/D/02070/08-2026

### DATOS

| | |
|---|---|
| Características físicas: | complexion: robusta, cara: ovalado, color de la piel: moreno, cabello: negro corto liso, ojos: grises medianos, nariz: achatada, boca: mediana, labios: gruesos, estatura: 163 cm, peso: 82kg |
| Señas particulares: | tatuaje con los nombres yami y yijhan en el pecho del lado izquierdo |
| Prendas de vestir: | SIN DATO |
| Autoridades Competentes: | FISCALÍA GENERAL DE JUSTICIA DE LA CIUDAD DE MÉXICO. |

**Si tienes información que ayude a la localización de alguna Persona Desaparecida o No Localizada, comunicate desde México al número telefónico 800 028 7783 o WhatsApp 55 1309 9024 y proporciona toda la información que tengas.**

Gobierno de México | Gobernación Secretaría de Gobernación | CNB Comisión Nacional de Búsqueda

# ALERTA NACIONAL



ALERTA NACIONAL

La información que se visualiza de la persona desaparecida o no localizada, es recibida e integrada por las autoridades de la Federación y de las Entidades Federativas competentes, por lo que cualquier información que se visualice, puede ser con la autoridad de origen.

## FICHA DE BÚSQUEDA DE PERSONA DESAPARECIDA

**MARVIN GEOVANI ZAMUDIO VILLASEÑOR**
**Folio Único de Identificación**
**FI26-1331044B6-DB55-4185-9D9A-0BE065EF054F**

**Edad al momento de la desaparición:** 18 **Edad Actual:** 18
**Lugar de nacimiento:** MICHOACAN
**Sexo:** HOMBRE **Genero:** MASCULINO
**Nacionalidad:** MEXICANA **¿Habla español?:** SI
**Idioma o lengua indígena:** SIN DATO **Discapacidad:** NO
**Fecha de hechos:** 29/07/2026 **Hora de hechos:** 22:00 **Fecha de percato:** 29/07/2026 **Hora de percato:** 22:00
**Lugar de los hechos:** ESTADO: MICHOACAN , MUNICIPIO: MORELIA
**Carpeta de investigación** FEDP/34014/2026

## DATOS

| | |
|---|---|
| Características físicas: | complexion: delgada, cara: redondo, color de la piel: moreno, cabello: castaño claro corto ondulado, ojos: cafés medianos, nariz: recta, boca: mediana, labios: medianos, estatura: 170 cm, peso: 60kg |
| Señas particulares: | tatuaje en la mejilla derecha con la letra a |
| Prendas de vestir: | SIN DATO |
| Autoridades Competentes: | FISCALÍA GENERAL DEL ESTADO DE MICHOACÁN. |

**Si tienes información que ayude a la localización de alguna Persona Desaparecida o No Localizada, comunicate desde México al número telefónico 800 028 7783 o WhatsApp 55 1309 9024 y proporciona toda la información que tengas.**

Gobierno de México | Gobernación Secretaría de Gobernación | CNB Comisión Nacional de Búsqueda

# ALERTA NACIONAL

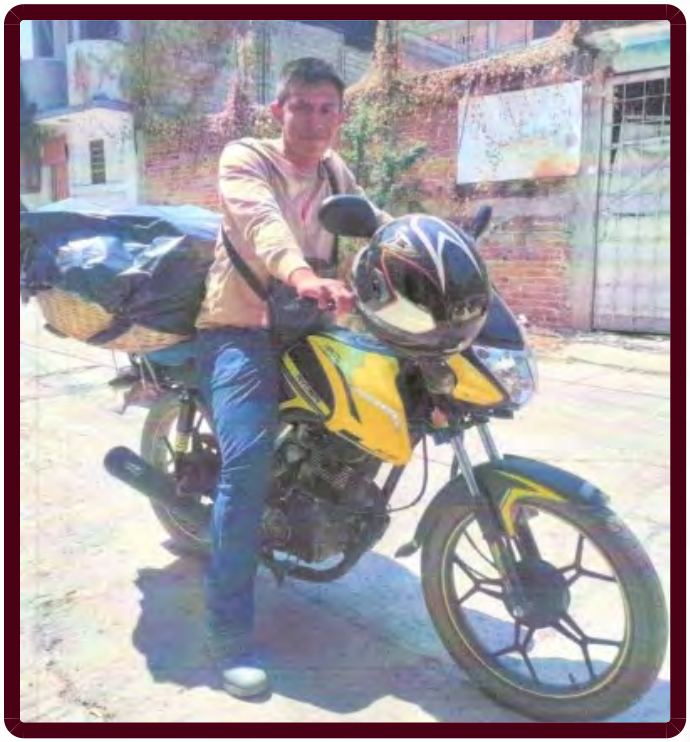

## FICHA DE BÚSQUEDA DE PERSONA DESAPARECIDA

**MAURO CESAR GARCIA CASTREJON**
**Folio Único de Identificación**
**FI26-10BF1C651-7181-4B8D-8F1C-C6A526401DC3**

**Edad al momento de la desaparición:** 25 **Edad Actual:** 25
**Lugar de nacimiento:** GUERRERO
**Sexo:** HOMBRE **Genero:** MASCULINO
**Nacionalidad:** MEXICANA **¿Habla español?:** SI
**Idioma o lengua indígena:** SIN DATO **Discapacidad:** NO
**Fecha de hechos:** 01/08/2026 **Hora de hechos:** 13:00 **Fecha de percato:** 03/08/2026 **Hora de percato:** 12:00
**Lugar de los hechos:** ESTADO: GUERRERO , MUNICIPIO: CHILPANCINGO DE LOS BRAVO
**Carpeta de investigación** 12022511100162070826

### DATOS

| | |
|---|---|
| Características físicas: | complexion: delgada, cara: ovalado, color de la piel: moreno, cabello: negro corto liso, ojos: cafés medianos, boca: mediana, labios: medianos, estatura: 160 cm, peso: 70kg |
| Señas particulares: | cicatriz en el pomulo izquierdo |
| Prendas de vestir: | SIN DATO |
| Autoridades Competentes: | FISCALÍA GENERAL DEL ESTADO DE GUERRERO. |

ALERTA NACIONAL

La información que se visualiza de la persona desaparecida o no localizada, es recibida e integrada por las autoridades de la Federación y de las Entidades Federativas competentes, por lo que cualquier información que se visualice, puede ser con la autoridad de origen.

**Si tienes información que ayude a la localización de alguna Persona Desaparecida o No Localizada, comunicate desde México al número telefónico 800 028 7783 o WhatsApp 55 1309 9024 y proporciona toda la información que tengas.**

Gobierno de México | Gobernación Secretaría de Gobernación | CNB Comisión Nacional de Búsqueda

# ALERTA NACIONAL



ALERTA NACIONAL

La información que se visualiza de la persona desaparecida o no localizada, es recibida e integrada por las autoridades de la Federación y de las Entidades Federativas competentes, por lo que cualquier información que se visualice, puede ser con la autoridad de origen.

## FICHA DE BÚSQUEDA DE PERSONA DESAPARECIDA

**MICHELLE ROSARIO RAMIREZ DE JESUS**
**Folio Único de Identificación**
**FI26-161416451-FA0D-488E-B701-BC608D922B13**

**Edad al momento de la desaparición:** 15 **Edad Actual:** 15
**Lugar de nacimiento:** GUERRERO
**Sexo:** MUJER **Genero:** FEMENINO
**Nacionalidad:** MEXICANA **¿Habla español?:** SI
**Idioma o lengua indígena:** SIN DATO **Discapacidad:** NO
**Fecha de hechos:** 05/08/2026 **Hora de hechos:** 11:00 **Fecha de percato:** 05/08/2026 **Hora de percato:** 11:30
**Lugar de los hechos:** ESTADO: GUERRERO , MUNICIPIO: ACAPULCO DE JUÁREZ
**Carpeta de investigación** 12022510200164080826

### DATOS

| | |
|---|---|
| Características físicas: | complexion: delgada, cara: redondo, color de la piel: blanco, cabello: negro largo ondulado, ojos: cafés medianos, nariz: recta, boca: mediana, labios: gruesos, estatura: 150 cm, peso: 42kg |
| Señas particulares: | cicatrez de 10 cm en addomen bajo |
| Prendas de vestir: | SIN DATO |
| Autoridades Competentes: | FISCALÍA GENERAL DEL ESTADO DE GUERRERO. |

**Si tienes información que ayude a la localización de alguna Persona Desaparecida o No Localizada, comunicate desde México al número telefónico 800 028 7783 o WhatsApp 55 1309 9024 y proporciona toda la información que tengas.**

Gobierno de México | Gobernación Secretaría de Gobernación | CNB Comisión Nacional de Búsqueda

# ALERTA NACIONAL



ALERTA NACIONAL

La información que se visualiza de la persona desaparecida o no localizada, es recibida e integrada por las autoridades de la Federación y de las Entidades Federativas competentes, por lo que cualquier información que se visualice, puede ser con la autoridad de origen.

## FICHA DE BÚSQUEDA DE PERSONA DESAPARECIDA

**OBDULIA MARTINEZ MARTINEZ**
**Folio Único de Identificación**
**FI26-165FC904D-FC6F-4162-BFDB-B6186157721A**

**Edad al momento de la desaparición:** 35 **Edad Actual:** 35
**Lugar de nacimiento:** VERACRUZ
**Sexo:** MUJER **Genero:** FEMENINO
**Nacionalidad:** MEXICANA **¿Habla español?:** SI
**Idioma o lengua indígena:** SIN DATO **Discapacidad:** NO
**Fecha de hechos:** 04/08/2026 **Hora de hechos:** 08:00 **Fecha de percato:** 04/08/2026 **Hora de percato:** 08:00
**Lugar de los hechos:** ESTADO: VERACRUZ , MUNICIPIO: XICO
**Carpeta de investigación** XAL/FIM/FEADPD/185/2026

## DATOS

| | |
|---|---|
| Características físicas: | complexion: delgada, cara: ovalado, color de la piel: moreno, cabello: negro largo liso, ojos: cafés medianos, nariz: desv. derecha, boca: mediana, labios: delgados, estatura: 158 cm, peso: 55kg |
| Señas particulares: | cicatriz antigua de bordes irregulares en un dedo indice (no recuerda cual mano) |
| Prendas de vestir: | SIN DATO |
| Autoridades Competentes: | FISCALÍA GENERAL DEL ESTADO DE VERACRUZ DE IGNACIO DE LA LLAVE. |

**Si tienes información que ayude a la localización de alguna Persona Desaparecida o No Localizada, comunicate desde México al número telefónico 800 028 7783 o WhatsApp 55 1309 9024 y proporciona toda la información que tengas.**

Gobierno de México | Gobernación Secretaría de Gobernación | CNB COMISIÓN NACIONAL DE BÚSQUEDA

# ALERTA NACIONAL



## FICHA DE BÚSQUEDA DE PERSONA DESAPARECIDA

**RAMIRO SANTIAGO LECHUGA**
**Folio Único de Identificación**
**FI26-1B9134F1E-7255-486D-9D70-E323DF8B48E1**

**Edad al momento de la desaparición:** 54 **Edad Actual:** 57
**Lugar de nacimiento:** VERACRUZ
**Sexo:** HOMBRE **Genero:** MASCULINO
**Nacionalidad:** MEXICANA **¿Habla español?:** SI
**Idioma o lengua indígena:** SIN DATO **Discapacidad:** NO
**Fecha de hechos:** 13/05/2023 **Hora de hechos:** 11:00 **Fecha de percato:** 19/05/2023 **Hora de percato:** 09:00
**Lugar de los hechos:** ESTADO: CAMPECHE , MUNICIPIO: CARMEN
**Carpeta de investigación** AC-9-2023-536

## DATOS

| | |
|---|---|
| Características físicas: | complexion: robusta, cara: redondo, color de la piel: moreno, cabello: negro corto liso, ojos: cafés medianos, nariz: achatada, boca: mediana, labios: medianos, estatura: 160 cm, peso: 80kg |
| Señas particulares: | lunar en frente |
| Prendas de vestir: | playera color: gris, shorts color: azul |
| Autoridades Competentes: | COMISIÓN LOCAL DE BÚSQUEDA DE PERSONAS DEL ESTADO DE CAMPECHE. |

ALERTA NACIONAL

La información que se visualiza de la persona desaparecida o no localizada, es recibida e integrada por las autoridades de la Federación y de las Entidades Federativas competentes, por lo que cualquier información que se visualice, puede ser con la autoridad de origen.

**Si tienes información que ayude a la localización de alguna Persona Desaparecida o No Localizada, comunicate desde México al número telefónico 800 028 7783 o WhatsApp 55 1309 9024 y proporciona toda la información que tengas.**

Gobierno de México | Gobernación Secretaría de Gobernación | CNB Comisión Nacional de Búsqueda

# ALERTA NACIONAL

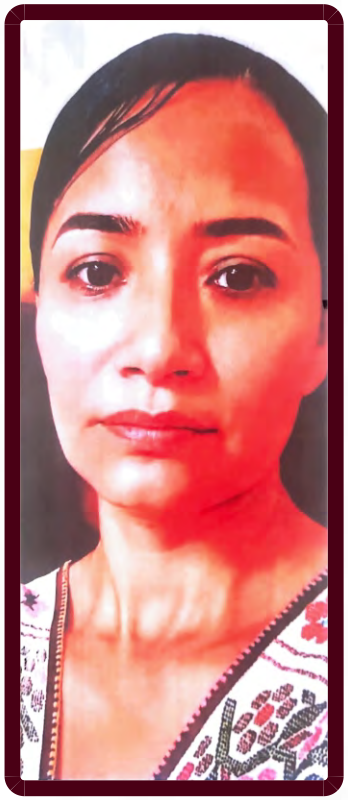

ALERTA NACIONAL

La información que se visualiza de la persona desaparecida o no localizada, es recibida e integrada por las autoridades de la Federación y de las Entidades Federativas competentes, por lo que cualquier información que se visualice, puede ser con la autoridad de origen.

## FICHA DE BÚSQUEDA DE PERSONA DESAPARECIDA

**YENISBETH DE JESUS GUILLEN**
**Folio Único de Identificación**
**FI26-13038E533-F6EF-44B1-AF24-B9D3836A970A**

**Edad al momento de la desaparición:** 44 **Edad Actual:** 44
**Lugar de nacimiento:** GUERRERO
**Sexo:** MUJER **Genero:** FEMENINO
**Nacionalidad:** MEXICANA **¿Habla español?:** SI
**Idioma o lengua indígena:** SIN DATO **Discapacidad:** NO
**Fecha de hechos:** 05/08/2026 **Hora de hechos:** 11:00 **Fecha de percato:** 05/08/2026 **Hora de percato:** 11:30
**Lugar de los hechos:** ESTADO: GUERRERO , MUNICIPIO: ACAPULCO DE JUÁREZ
**Carpeta de investigación** 12022510200164080826

### DATOS

| | |
|---|---|
| Características físicas: | complexion: delgada, cara: ovalado, color de la piel: moreno, cabello: negro largo liso, ojos: cafés medianos, nariz: recta, boca: pequeña, labios: delgados, estatura: 165 cm, peso: 50kg |
| Señas particulares: | tatuaje con la leyenda monse y carla |
| Prendas de vestir: | SIN DATO |
| Autoridades Competentes: | FISCALÍA GENERAL DEL ESTADO DE GUERRERO. |

**Si tienes información que ayude a la localización de alguna Persona Desaparecida o No Localizada, comunicate desde México al número telefónico 800 028 7783 o WhatsApp 55 1309 9024 y proporciona toda la información que tengas.**

Gobierno de México | Gobernación Secretaría de Gobernación | CNB Comisión Nacional de Búsqueda

# ALERTA NACIONAL



ALERTA NACIONAL

La información que se visualiza de la persona desaparecida o no localizada, es recibida e integrada por las autoridades de la Federación y de las Entidades Federativas competentes, por lo que cualquier información que se visualice, puede ser con la autoridad de origen.

## FICHA DE BÚSQUEDA DE PERSONA DESAPARECIDA

**ANDRES ZURITA HERNANDEZ**
**Folio Único de Identificación**
**FI26-17943546A-7771-4DAA-ADFE-98DC1D949F0F**

**Edad al momento de la desaparición:** 58 **Edad Actual:** 58
**Lugar de nacimiento:** CIUDAD DE MEXICO
**Sexo:** HOMBRE **Genero:** MASCULINO
**Nacionalidad:** MEXICANA **¿Habla español?:** SIN DATO
**Idioma o lengua indígena:** SIN DATO **Discapacidad:** NO
**Fecha de hechos:** 01/08/2026 **Hora de hechos:** 12:00 **Fecha de percato:** 01/08/2026 **Hora de percato:** 13:00
**Lugar de los hechos:** ESTADO: CIUDAD DE MEXICO , MUNICIPIO: TLÁHUAC
**Carpeta de investigación** CI-E-FDMDFDBP/C/UI-3C/D/2059/08-2026

### DATOS

| | |
|---|---|
| Características físicas: | complexion: delgada, cara: ovalado, color de la piel: moreno, cabello: castaño oscuro corto liso, ojos: cafés pequeños, nariz: achatada, boca: pequeña, estatura: 160 cm, peso: 63kg |
| Señas particulares: | cicatriz por quemadura en ambos brazos |
| Prendas de vestir: | SIN DATO |
| Autoridades Competentes: | FISCALÍA GENERAL DE JUSTICIA DE LA CIUDAD DE MÉXICO. |

**Si tienes información que ayude a la localización de alguna Persona Desaparecida o No Localizada, comunicate desde México al número telefónico 800 028 7783 o WhatsApp 55 1309 9024 y proporciona toda la información que tengas.**

Gobierno de México | Gobernación Secretaría de Gobernación | CNB Comisión Nacional de Búsqueda

# ALERTA NACIONAL

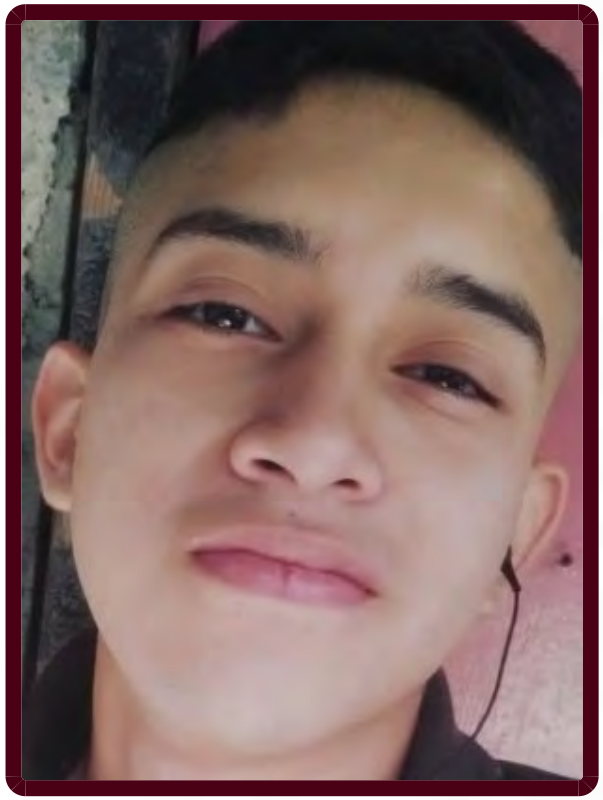

ALERTA NACIONAL

La información que se visualiza de la persona desaparecida o no localizada, es recibida e integrada por las autoridades de la Federación y de las Entidades Federativas competentes, por lo que cualquier información que se visualice, puede ser con la autoridad de origen.

## FICHA DE BÚSQUEDA DE PERSONA DESAPARECIDA

**ANGEL ADRIAN PEÑALOZA HERNANDEZ**
**Folio Único de Identificación**
**FI26-1EE91748E-E671-4796-B428-5DA3219A2FC6**

**Edad al momento de la desaparición:** 21 **Edad Actual:** 21
**Lugar de nacimiento:** CIUDAD DE MEXICO
**Sexo:** HOMBRE **Genero:** MASCULINO
**Nacionalidad:** MEXICANA **¿Habla español?:** SIN DATO
**Idioma o lengua indígena:** SIN DATO **Discapacidad:** NO
**Fecha de hechos:** 08/08/2026 **Hora de hechos:** 11:30 **Fecha de percato:** 08/08/2026 **Hora de percato:** 12:30
**Lugar de los hechos:** ESTADO: CIUDAD DE MEXICO , MUNICIPIO: CUAUHTÉMOC
**Carpeta de investigación** CI-E-FDMDFDBP/C/UI-3 C/D/02062/08-2026

### DATOS

| | |
|---|---|
| Características físicas: | complexion: delgada, cara: ovalado, color de la piel: blanco, cabello: negro corto ondulado, ojos: cafés medianos, nariz: achatada, labios: gruesos, estatura: 161 cm, peso: 65kg |
| Señas particulares: | tatuaje de cara triste - cara feliz en antebrazo izquierdo |
| Prendas de vestir: | SIN DATO |
| Autoridades Competentes: | FISCALÍA GENERAL DE JUSTICIA DE LA CIUDAD DE MÉXICO. |

**Si tienes información que ayude a la localización de alguna Persona Desaparecida o No Localizada, comunicate desde México al número telefónico 800 028 7783 o WhatsApp 55 1309 9024 y proporciona toda la información que tengas.**

Gobierno de México | Gobernación Secretaría de Gobernación | CNB Comisión Nacional de Búsqueda

# ALERTA NACIONAL



ALERTA NACIONAL

La información que se visualiza de la persona desaparecida o no localizada, es recibida e integrada por las autoridades de la Federación y de las Entidades Federativas competentes, por lo que cualquier información que se visualice, puede ser con la autoridad de origen.

## FICHA DE BÚSQUEDA DE PERSONA DESAPARECIDA

**ANGELICA PATRICIA MARTINEZ MORA**
**Folio Único de Identificación**
**FI26-14A9B301F-A75B-47F4-AA45-6EBA2DC0382B**

**Edad al momento de la desaparición:** 38 **Edad Actual:** 38
**Lugar de nacimiento:** TAMAULIPAS
**Sexo:** MUJER **Genero:** FEMENINO
**Nacionalidad:** MEXICANA **¿Habla español?:** SI
**Idioma o lengua indígena:** SIN DATO **Discapacidad:** NO
**Fecha de hechos:** 05/08/2026 **Hora de hechos:** 17:00 **Fecha de percato:** 05/08/2026 **Hora de percato:** 17:00
**Lugar de los hechos:** ESTADO: TAMAULIPAS , MUNICIPIO: REYNOSA
**Carpeta de investigación** FGJT/FEIDDFP/REY/UE1/00268/2026

### DATOS

| | |
|---|---|
| Características físicas: | complexion: mediana, cara: redondo, color de la piel: trigueño, cabello: castaño claro largo ondulado, ojos: cafés medianos, nariz: recta, boca: mediana, labios: medianos, estatura: 160 cm, peso: 70kg |
| Señas particulares: | tatuaje de unas cerezas en lado derecho de su pecho , tatuaje de unas mariposas en su antebrazo derecho, tatuaje en su antebrazo derecho de unos dados y unas caras, tatuaje en brazo derecho tiene tatuado la palabra fuck y debajo de esta unos labios y una mano con el dedo medio en los labios, tatuaje como un ramo de flores en su hombro derecho, tatuaje en pierna derecha tiene la leyenda all we need is love con un corazon, tatuaje de un curita y debajo de este dice todo sana, tatuaje de una corona con los nombre melisa y alexander , en su espalda tiene tatuado una santa muerte |
| Prendas de vestir: | playera color: verde |
| Autoridades Competentes: | FISCALÍA GENERAL DE JUSTICIA DEL ESTADO DE TAMAULIPAS. |

**Si tienes información que ayude a la localización de alguna Persona Desaparecida o No Localizada, comunicate desde México al número telefónico 800 028 7783 o WhatsApp 55 1309 9024 y proporciona toda la información que tengas.**

Gobierno de México | Gobernación Secretaría de Gobernación | CNB Comisión Nacional de Búsqueda

# ALERTA NACIONAL




ALERTA NACIONAL

La información que se visualiza de la persona desaparecida o no localizada, es recibida e integrada por las autoridades de la Federación y de las Entidades Federativas competentes, por lo que cualquier información que se visualice, puede ser con la autoridad de origen.

## FICHA DE BÚSQUEDA DE PERSONA DESAPARECIDA

**BARUCH BUCIO SILVA**
**Folio Único de Identificación**
**FI26-1EAEB99CB-E424-447E-A2A2-957670A952D3**

**Edad al momento de la desaparición:** 46 **Edad Actual:** 46
**Lugar de nacimiento:** CIUDAD DE MEXICO
**Sexo:** HOMBRE **Genero:** MASCULINO
**Nacionalidad:** MEXICANA **¿Habla español?:** SIN DATO
**Idioma o lengua indígena:** SIN DATO **Discapacidad:** NO
**Fecha de hechos:** 14/07/2026 **Hora de hechos:** 20:30 **Fecha de percato:** 14/07/2026 **Hora de percato:** 20:30
**Lugar de los hechos:** ESTADO: CIUDAD DE MEXICO , MUNICIPIO: GUSTAVO A. MADERO
**Carpeta de investigación** CI-E-FDMDFDBP-C/UI-2CD/02053/08-2026

## DATOS

| | |
|---|---|
| Características físicas: | complexion: mediana, cara: redondo, color de la piel: moreno, cabello: castaño oscuro corto ondulado, ojos: cafés medianos, nariz: recta, boca: mediana, estatura: 180 cm, peso: 80kg |
| Señas particulares: | tatuaje en el lado derecho del pecho de una rosa; otro en el brazo derecho con la leyenda centella, con la figuara de una mujer oriental con una espada y con un remolino en los pies |
| Prendas de vestir: | SIN DATO |
| Autoridades Competentes: | FISCALÍA GENERAL DE JUSTICIA DE LA CIUDAD DE MÉXICO. |

**Si tienes información que ayude a la localización de alguna Persona Desaparecida o No Localizada, comunicate desde México al número telefónico 800 028 7783 o WhatsApp 55 1309 9024 y proporciona toda la información que tengas.**

Gobierno de México | Gobernación Secretaría de Gobernación | CNB Comisión Nacional de Búsqueda

# ALERTA NACIONAL

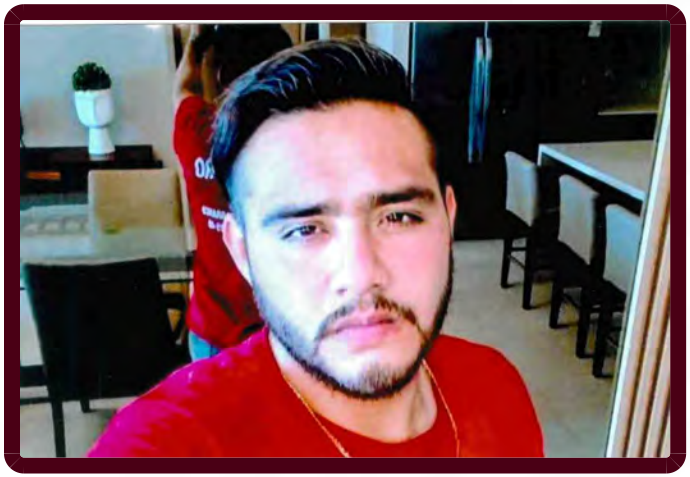

## FICHA DE BÚSQUEDA DE PERSONA DESAPARECIDA

**FELIX DE JESUS MORALES GARCIA**
**Folio Único de Identificación**
**FI26-178CF8D90-DCF3-460A-9B1B-85C3C1811599**

**Edad al momento de la desaparición:** 26 **Edad Actual:** 26
**Lugar de nacimiento:** TAMAULIPAS
**Sexo:** HOMBRE **Genero:** MASCULINO
**Nacionalidad:** MEXICANA **¿Habla español?:** SI
**Idioma o lengua indígena:** SIN DATO **Discapacidad:** NO
**Fecha de hechos:** 31/07/2026 **Hora de hechos:** 08:30 **Fecha de percato:** 31/07/2026 **Hora de percato:** 08:30
**Lugar de los hechos:** ESTADO: TAMAULIPAS , MUNICIPIO: TAMPICO
**Carpeta de investigación** FGJT/FEIDDFP/TAM/UE1/00125/2026

## DATOS

| | |
|---|---|
| Características físicas: | complexion: mediana, cara: redondo, color de la piel: blanco, cabello: castaño oscuro corto liso, ojos: miel pequeños, nariz: recta, boca: mediana, labios: medianos, estatura: 173 cm, peso: 86kg |
| Señas particulares: | tatuaje en el antebrazo izquierdo de un reloj, tatuaje en el hombro izquierdo tiene un tatuaje grande se desconoce la figura, en el cuello del lado izquierdo tiene unas cartas de pocker, tatuaje en el brazo derecho tiene un numero romano, en la mano derecha tiene una rosa |
| Prendas de vestir: | SIN DATO |
| Autoridades Competentes: | FISCALÍA GENERAL DE JUSTICIA DEL ESTADO DE TAMAULIPAS. |

ALERTA NACIONAL

La información que se visualiza de la persona desaparecida o no localizada, es recibida e integrada por las autoridades de la Federación y de las Entidades Federativas competentes, por lo que cualquier información que se visualice, puede ser con la autoridad de origen.

**Si tienes información que ayude a la localización de alguna Persona Desaparecida o No Localizada, comunicate desde México al número telefónico 800 028 7783 o WhatsApp 55 1309 9024 y proporciona toda la información que tengas.**

Gobierno de México | Gobernación Secretaría de Gobernación | CNB Comisión Nacional de Búsqueda

# ALERTA NACIONAL




ALERTA NACIONAL

La información que se visualiza de la persona desaparecida o no localizada, es recibida e integrada por las autoridades de la Federación y de las Entidades Federativas competentes, por lo que cualquier información que se visualice, puede ser con la autoridad de origen.

## FICHA DE BÚSQUEDA DE PERSONA DESAPARECIDA

**GELACIO GERONIMO GERONIMO**
**Folio Único de Identificación**
**FI26-1F369902B-35B1-417A-88EF-88ECE32951BF**

**Edad al momento de la desaparición:** 45 **Edad Actual:** 45
**Lugar de nacimiento:** CAMPECHE
**Sexo:** HOMBRE **Genero:** MASCULINO
**Nacionalidad:** MEXICANA **¿Habla español?:** SIN DATO
**Idioma o lengua indígena:** SIN DATO **Discapacidad:** NO
**Fecha de hechos:** 30/07/2026 **Hora de hechos:** 10:00 **Fecha de percato:** 02/08/2026 **Hora de percato:** 09:00
**Lugar de los hechos:** ESTADO: CAMPECHE , MUNICIPIO: TENABO
**Carpeta de investigación** CI-5-2026-65

| DATOS | |
|---|---|
| Características físicas: | complexion: robusta, color de la piel: moreno, cabello: negro corto liso, estatura: 160 cm |
| Señas particulares: | cicatriz en la frente de 2 centimetros, tatuaje de un aguila en el brazo derecho |
| Prendas de vestir: | pantalón, playera color: blanco/azul |
| Autoridades Competentes: | FISCALÍA GENERAL DEL ESTADO DE CAMPECHE. |

**Si tienes información que ayude a la localización de alguna Persona Desaparecida o No Localizada, comunicate desde México al número telefónico 800 028 7783 o WhatsApp 55 1309 9024 y proporciona toda la información que tengas.**

Gobierno de México | Gobernación Secretaría de Gobernación | CNB Comisión Nacional de Búsqueda

# ALERTA NACIONAL



ALERTA NACIONAL

La información que se visualiza de la persona desaparecida o no localizada, es recibida e integrada por las autoridades de la Federación y de las Entidades Federativas competentes, por lo que cualquier información que se visualice, puede ser con la autoridad de origen.

## FICHA DE BÚSQUEDA DE PERSONA DESAPARECIDA

**GRECO DEMIAN ARIAS VALLE**
**Folio Único de Identificación**
**FI26-1BBB52193-7243-4B50-BBBB-8C80B6BE4421**

**Edad al momento de la desaparición:** 21 **Edad Actual:** 21
**Lugar de nacimiento:** JALISCO
**Sexo:** HOMBRE **Genero:** MASCULINO
**Nacionalidad:** MEXICANA **¿Habla español?:** SI
**Idioma o lengua indígena:** SIN DATO **Discapacidad:** NO
**Fecha de hechos:** 02/08/2026 **Hora de hechos:** 11:37 **Fecha de percato:** 02/08/2026 **Hora de percato:** 11:37
**Lugar de los hechos:** ESTADO: JALISCO , MUNICIPIO: AUTLÁN DE NAVARRO
**Carpeta de investigación** 47988/2026

## DATOS

| | |
|---|---|
| Características físicas: | complexion: robusta, cara: redondo, color de la piel: trigueño, cabello: negro corto liso, ojos: negros medianos, boca: mediana, estatura: 180 cm, peso: 110kg |
| Señas particulares: | NINGUNA |
| Prendas de vestir: | pantalón color: azul, playera color: negro |
| Autoridades Competentes: | FISCALÍA GENERAL DEL ESTADO DE JALISCO. |

**Si tienes información que ayude a la localización de alguna Persona Desaparecida o No Localizada, comunicate desde México al número telefónico 800 028 7783 o WhatsApp 55 1309 9024 y proporciona toda la información que tengas.**

Gobierno de México | Gobernación Secretaría de Gobernación | CNB Comisión Nacional de Búsqueda

# ALERTA NACIONAL



## FICHA DE BÚSQUEDA DE PERSONA DESAPARECIDA

**JOSE JAIME GASPAR HIGUERA**
**Folio Único de Identificación**
**FI26-12DAF11C3-938F-4E3B-B58A-EA1258B1217B**

**Edad al momento de la desaparición:** 56 **Edad Actual:** 57
**Lugar de nacimiento:** SINALOA
**Sexo:** HOMBRE **Genero:** MASCULINO
**Nacionalidad:** MEXICANA **¿Habla español?:** SI
**Idioma o lengua indígena:** SIN DATO **Discapacidad:** NO
**Fecha de hechos:** 01/04/2026 **Hora de hechos:** 11:00 **Fecha de percato:** 01/04/2026 **Hora de percato:** 11:00
**Lugar de los hechos:** ESTADO: SINALOA , MUNICIPIO: CULIACÁN
**Carpeta de investigación** CLN/FEDFP/5204/2026/CI

| DATOS | |
|---|---|
| Características físicas: | complexion: delgada, cara: ovalado, color de la piel: moreno, cabello: entrecano corto liso, ojos: cafés pequeños, nariz: recta, boca: pequeña, labios: delgados, estatura: 160 cm, peso: 57kg |
| Señas particulares: | cicatriz de 5 centimetros en pie izquierdo |
| Prendas de vestir: | SIN DATO |
| Autoridades Competentes: | COMISIÓN ESTATAL DE BÚSQUEDA DE PERSONAS EN EL ESTADO DE SINALOA. |

ALERTA NACIONAL

La información que se visualiza de la persona desaparecida o no localizada, es recibida e integrada por las autoridades de la Federación y de las Entidades Federativas competentes, por lo que cualquier información que se visualice, puede ser con la autoridad de origen.

**Si tienes información que ayude a la localización de alguna Persona Desaparecida o No Localizada, comunicate desde México al número telefónico 800 028 7783 o WhatsApp 55 1309 9024 y proporciona toda la información que tengas.**

Gobierno de México | Gobernación Secretaría de Gobernación | CNB Comisión Nacional de Búsqueda

# ALERTA NACIONAL



ALERTA NACIONAL

La información que se visualiza de la persona desaparecida o no localizada, es recibida e integrada por las autoridades de la Federación y de las Entidades Federativas competentes, por lo que cualquier información que se visualice, puede ser con la autoridad de origen.

## FICHA DE BÚSQUEDA DE PERSONA DESAPARECIDA

**JUAN RICARDO RODRIGUEZ FARFAN**
**Folio Único de Identificación**
**FI26-1AF9E2118-4672-4803-8544-219EAD397F31**

**Edad al momento de la desaparición:** 25 **Edad Actual:** 25
**Lugar de nacimiento:** MICHOACAN
**Sexo:** HOMBRE **Genero:** FEMENINO
**Nacionalidad:** MEXICANA **¿Habla español?:** SI
**Idioma o lengua indígena:** SIN DATO **Discapacidad:** SI
**Fecha de hechos:** 28/06/2026 **Hora de hechos:** 12:00 **Fecha de percato:** 28/06/2026 **Hora de percato:** 12:00
**Lugar de los hechos:** ESTADO: MICHOACAN , MUNICIPIO: MORELIA
**Carpeta de investigación** FEPD/30994/2026

## DATOS

| | |
|---|---|
| Características físicas: | complexion: delgada, cara: ovalado, color de la piel: moreno, cabello: castaño oscuro rapado crespo, nariz: recta, boca: mediana, labios: medianos, estatura: 166 cm, peso: 49kg |
| Señas particulares: | civatriz en el ojo derecho de aproximadamente 4 centrimetros |
| Prendas de vestir: | SIN DATO |
| Autoridades Competentes: | FISCALÍA GENERAL DEL ESTADO DE MICHOACÁN. |

**Si tienes información que ayude a la localización de alguna Persona Desaparecida o No Localizada, comunicate desde México al número telefónico 800 028 7783 o WhatsApp 55 1309 9024 y proporciona toda la información que tengas.**

Gobierno de México | Gobernación Secretaría de Gobernación | CNB Comisión Nacional de Búsqueda

# ALERTA NACIONAL



ALERTA NACIONAL

La información que se visualiza de la persona desaparecida o no localizada, es recibida e integrada por las autoridades de la Federación y de las Entidades Federativas competentes, por lo que cualquier información que se visualice, puede ser con la autoridad de origen.

## FICHA DE BÚSQUEDA DE PERSONA DESAPARECIDA

**LUIS EDGAR GUTIERREZ HERNANDEZ**
**Folio Único de Identificación**
**FI26-174C645F8-D7D6-40F5-B0F9-62A4F6CD8AE9**

**Edad al momento de la desaparición:** 47 **Edad Actual:** 47
**Lugar de nacimiento:** TAMAULIPAS
**Sexo:** HOMBRE **Genero:** MASCULINO
**Nacionalidad:** MEXICANA **¿Habla español?:** SI
**Idioma o lengua indígena:** SIN DATO **Discapacidad:** NO
**Fecha de hechos:** 31/07/2026 **Hora de hechos:** 12:30 **Fecha de percato:** 31/07/2026 **Hora de percato:** 12:30
**Lugar de los hechos:** ESTADO: TAMAULIPAS , MUNICIPIO: CIUDAD MADERO
**Carpeta de investigación** FGJT/FEIDDFP/TAM/UE1/00127/2026

### DATOS

| | |
|---|---|
| Características físicas: | complexion: mediana, cara: redondo, color de la piel: moreno, cabello: castaño oscuro corto ondulado, ojos: cafés pequeños, nariz: recta, boca: pequeña, labios: medianos, estatura: 165 cm, peso: 80kg |
| Señas particulares: | cicatriz en ambas rodillas por cirugia, tatuaje en el antebrazo derecho dice elsa |
| Prendas de vestir: | playera color: gris, shorts color: beige, tenis color: negro |
| Autoridades Competentes: | FISCALÍA GENERAL DE JUSTICIA DEL ESTADO DE TAMAULIPAS. |

**Si tienes información que ayude a la localización de alguna Persona Desaparecida o No Localizada, comunicate desde México al número telefónico 800 028 7783 o WhatsApp 55 1309 9024 y proporciona toda la información que tengas.**

Gobierno de México | Gobernación Secretaría de Gobernación | CNB Comisión Nacional de Búsqueda

# ALERTA NACIONAL



ALERTA NACIONAL

## FICHA DE BÚSQUEDA DE PERSONA DESAPARECIDA

**MARCOS JAIR GARCIA GOMEZ**
**Folio Único de Identificación**
**FI26-1314D2D32-5480-486F-99EA-7BF04E187237**

**Edad al momento de la desaparición:** 19 **Edad Actual:** 19
**Lugar de nacimiento:** MORELOS
**Sexo:** HOMBRE **Genero:** MASCULINO
**Nacionalidad:** MEXICANA **¿Habla español?:** SI
**Idioma o lengua indígena:** SIN DATO **Discapacidad:** NO
**Fecha de hechos:** 21/06/2026 **Hora de hechos:** 11:00 **Fecha de percato:** 21/06/2026 **Hora de percato:** 11:00
**Lugar de los hechos:** ESTADO: QUERETARO , MUNICIPIO: QUERÉTARO
**Carpeta de investigación** FEDFPM/140/2026

| DATOS | |
|---|---|
| Características físicas: | complexion: delgada, cara: no recuerda, color de la piel: moreno, cabello: no recuerda no recuerda no recuerda, ojos: negros no recuerda, nariz: recta, boca: no recuerda, labios: no recuerda, estatura: 175 cm, peso: 70kg |
| Señas particulares: | tiene una perforacion en el lobulo derecho, tatuaje en el brazo derecho que dice maria de jesus en color negro |
| Prendas de vestir: | SIN DATO |
| Autoridades Competentes: | FISCALÍA GENERAL DEL ESTADO DE MORELOS. |

La información que se visualiza de la persona desaparecida o no localizada, es recibida e integrada por las autoridades de la Federación y de las Entidades Federativas competentes, por lo que cualquier información que se visualice, puede ser con la autoridad de origen.

**Si tienes información que ayude a la localización de alguna Persona Desaparecida o No Localizada, comunicate desde México al número telefónico 800 028 7783 o WhatsApp 55 1309 9024 y proporciona toda la información que tengas.**

Gobierno de México | Gobernación Secretaría de Gobernación | CNB Comisión Nacional de Búsqueda

# ALERTA NACIONAL



ALERTA NACIONAL

La información que se visualiza de la persona desaparecida o no localizada, es recibida e integrada por las autoridades de la Federación y de las Entidades Federativas competentes, por lo que cualquier información que se visualice, puede ser con la autoridad de origen.

## FICHA DE BÚSQUEDA DE PERSONA DESAPARECIDA

**MIGUEL ANGEL JUAREZ SALINAS**
**Folio Único de Identificación**
**FI26-1FA285760-B8AB-4F02-96D4-78C9759D3672**

**Edad al momento de la desaparición:** 17 **Edad Actual:** 17
**Lugar de nacimiento:** CIUDAD DE MEXICO
**Sexo:** HOMBRE **Genero:** MASCULINO
**Nacionalidad:** MEXICANA **¿Habla español?:** SI
**Idioma o lengua indígena:** SIN DATO **Discapacidad:** NO
**Fecha de hechos:** 07/08/2026 **Hora de hechos:** 21:30 **Fecha de percato:** 07/08/2026 **Hora de percato:** 21:30
**Lugar de los hechos:** ESTADO: CIUDAD DE MEXICO , MUNICIPIO: XOCHIMILCO
**Carpeta de investigación** CI-E-FDMDFDBP/C/UI-2 C/D/2051/08-2026

### DATOS

| | |
|---|---|
| Características físicas: | complexion: delgada, cara: ovalado, cabello: negro corto liso, ojos: cafés grandes, nariz: recta, boca: grande, labios: delgados, estatura: 175 cm, peso: 60kg |
| Señas particulares: | NINGUNA |
| Prendas de vestir: | SIN DATO |
| Autoridades Competentes: | FISCALÍA GENERAL DE JUSTICIA DE LA CIUDAD DE MÉXICO. |

**Si tienes información que ayude a la localización de alguna Persona Desaparecida o No Localizada, comunicate desde México al número telefónico 800 028 7783 o WhatsApp 55 1309 9024 y proporciona toda la información que tengas.**

Gobierno de México | Gobernación Secretaría de Gobernación | CNB Comisión Nacional de Búsqueda

# ALERTA NACIONAL



ALERTA NACIONAL

La información que se visualiza de la persona desaparecida o no localizada, es recibida e integrada por las autoridades de la Federación y de las Entidades Federativas competentes, por lo que cualquier información que se visualice, puede ser con la autoridad de origen.

## FICHA DE BÚSQUEDA DE PERSONA DESAPARECIDA

**VIANEY ESTRELLA DOMINGUEZ URBINA**
**Folio Único de Identificación**
**FI26-146890126-DAF9-4FDC-8885-6E3842FADE8D**

**Edad al momento de la desaparición:** 15 **Edad Actual:** 15
**Lugar de nacimiento:** MICHOACAN
**Sexo:** MUJER **Genero:** FEMENINO
**Nacionalidad:** MEXICANA **¿Habla español?:** SI
**Idioma o lengua indígena:** SIN DATO **Discapacidad:** NO
**Fecha de hechos:** 19/07/2026 **Hora de hechos:** 07:00 **Fecha de percato:** 19/07/2026 **Hora de percato:** 15:00
**Lugar de los hechos:** ESTADO: MICHOACAN , MUNICIPIO: MORELIA
**Carpeta de investigación** FEDP/30999/2026

### DATOS

| | |
|---|---|
| Características físicas: | complexion: delgada, cara: ovalado, color de la piel: moreno, cabello: tinturado largo liso, ojos: cafés grandes, nariz: recta, boca: pequeña, labios: delgados, estatura: 158 cm, peso: 49kg |
| Señas particulares: | cicatriz en la frente |
| Prendas de vestir: | SIN DATO |
| Autoridades Competentes: | FISCALÍA GENERAL DEL ESTADO DE MICHOACÁN. |

**Si tienes información que ayude a la localización de alguna Persona Desaparecida o No Localizada, comunicate desde México al número telefónico 800 028 7783 o WhatsApp 55 1309 9024 y proporciona toda la información que tengas.**

Gobierno de México | Gobernación Secretaría de Gobernación | CNB Comisión Nacional de Búsqueda

# ALERTA NACIONAL



ALERTA NACIONAL

La información que se visualiza de la persona desaparecida o no localizada, es recibida e integrada por las autoridades de la Federación y de las Entidades Federativas competentes, por lo que cualquier información que se visualice, puede ser con la autoridad de origen.

## FICHA DE BÚSQUEDA DE PERSONA DESAPARECIDA

**ABRAHAM ARIZMENDI TORRES**
**Folio Único de Identificación**
**FI26-1B24A7F00-029E-4E27-A347-58C6CB6B0E8B**

**Edad al momento de la desaparición:** 26 **Edad Actual:** 30
**Lugar de nacimiento:** TAMAULIPAS
**Sexo:** HOMBRE **Genero:** MASCULINO
**Nacionalidad:** MEXICANA **¿Habla español?:** SI
**Idioma o lengua indígena:** SIN DATO **Discapacidad:** NO
**Fecha de hechos:** 01/10/2022 **Hora de hechos:** 00:00 **Fecha de percato:** 09/11/2022 **Hora de percato:** 00:00
**Lugar de los hechos:** ESTADO: TAMAULIPAS , MUNICIPIO: MATAMOROS
**Carpeta de investigación** 28/22/075/00219/2022

## DATOS

| | |
|---|---|
| Características físicas: | complexion: robusta, cara: redondo, color de la piel: trigueño, cabello: negro corto liso, ojos: cafés medianos, nariz: recta, boca: grande, labios: medianos, estatura: 170 cm, peso: 95kg |
| Señas particulares: | tiene una cicatriz quirrgica de aproximadamente diez centmetros en la mano derecha en forma de la letra z, cicatriz de hundimiento de un centimetro arriba del codo derecho |
| Prendas de vestir: | playera color: blanco, shorts color: blanco |
| Autoridades Competentes: | FISCALÍA GENERAL DE JUSTICIA DEL ESTADO DE TAMAULIPAS. |

**Si tienes información que ayude a la localización de alguna Persona Desaparecida o No Localizada, comunicate desde México al número telefónico 800 028 7783 o WhatsApp 55 1309 9024 y proporciona toda la información que tengas.**

Gobierno de México | Gobernación Secretaría de Gobernación | CNB Comisión Nacional de Búsqueda

# ALERTA NACIONAL



ALERTA NACIONAL

La información que se visualiza de la persona desaparecida o no localizada, es recibida e integrada por las autoridades de la Federación y de las Entidades Federativas competentes, por lo que cualquier información que se visualice, puede ser con la autoridad de origen.

## FICHA DE BÚSQUEDA DE PERSONA DESAPARECIDA

**ADRIAN TRINIDAD SOLANO**
**Folio Único de Identificación**
**FI26-1E13EE88F-2BAE-45DC-8B72-37F726E33A36**

**Edad al momento de la desaparición:** 56 **Edad Actual:** 56
**Lugar de nacimiento:** GUERRERO
**Sexo:** HOMBRE **Genero:** MASCULINO
**Nacionalidad:** MEXICANA **¿Habla español?:** SI
**Idioma o lengua indígena:** SIN DATO **Discapacidad:** NO
**Fecha de hechos:** 01/08/2026 **Hora de hechos:** 22:00 **Fecha de percato:** 02/08/2026 **Hora de percato:** 10:00
**Lugar de los hechos:** ESTADO: GUERRERO , MUNICIPIO: CHILPANCINGO DE LOS BRAVO
**Carpeta de investigación** 12022510300155030826

### DATOS

| | |
|---|---|
| Características físicas: | complexion: delgada, cara: ovalado, color de la piel: moreno, cabello: entrecano corto liso, ojos: cafés medianos, nariz: recta, boca: mediana, labios: delgados, estatura: 160 cm, peso: 68kg |
| Señas particulares: | cicatriz |
| Prendas de vestir: | SIN DATO |
| Autoridades Competentes: | FISCALÍA GENERAL DEL ESTADO DE GUERRERO. |

**Si tienes información que ayude a la localización de alguna Persona Desaparecida o No Localizada, comunicate desde México al número telefónico 800 028 7783 o WhatsApp 55 1309 9024 y proporciona toda la información que tengas.**

Gobierno de México | Gobernación Secretaría de Gobernación | CNB Comisión Nacional de Búsqueda

# ALERTA NACIONAL



ALERTA NACIONAL

La información que se visualiza de la persona desaparecida o no localizada, es recibida e integrada por las autoridades de la Federación y de las Entidades Federativas competentes, por lo que cualquier información que se visualice, puede ser con la autoridad de origen.

## FICHA DE BÚSQUEDA DE PERSONA DESAPARECIDA

**ALEXIS HILARIO ALMANZA OJEDA**
**Folio Único de Identificación**
**FI26-14DC24CED-9D21-4DEC-BB35-C156363B518D**

**Edad al momento de la desaparición:** 21 **Edad Actual:** 21
**Lugar de nacimiento:** BAJA CALIFORNIA SUR
**Sexo:** HOMBRE **Genero:** MASCULINO
**Nacionalidad:** MEXICANA **¿Habla español?:** SI
**Idioma o lengua indígena:** SIN DATO **Discapacidad:** NO
**Fecha de hechos:** 04/08/2026 **Hora de hechos:** 16:00 **Fecha de percato:** 04/08/2026 **Hora de percato:** 16:00
**Lugar de los hechos:** ESTADO: BAJA CALIFORNIA SUR , MUNICIPIO: LOS CABOS
**Carpeta de investigación** SJC/2542/2026/NUC

### DATOS

| | |
|---|---|
| Características físicas: | complexion: robusta, color de la piel: blanco, cabello: castaño claro corto ondulado, ojos: cafés medianos, boca: mediana, labios: medianos |
| Señas particulares: | lunar lado derecho de la mejilla y otro en la mitad de la frente |
| Prendas de vestir: | SIN DATO |
| Autoridades Competentes: | PROCURADURÍA GENERAL DE JUSTICIA DEL ESTADO DE BAJA CALIFORNIA SUR. |

**Si tienes información que ayude a la localización de alguna Persona Desaparecida o No Localizada, comunicate desde México al número telefónico 800 028 7783 o WhatsApp 55 1309 9024 y proporciona toda la información que tengas.**

Gobierno de México | Gobernación Secretaría de Gobernación | CNB Comisión Nacional de Búsqueda

# ALERTA NACIONAL



## FICHA DE BÚSQUEDA DE PERSONA DESAPARECIDA

**AMERICA PAMELA COLOTL VARELA**
**Folio Único de Identificación**
**FI26-125024C3D-D37B-48F3-93FE-BD0E67E3EB89**

**Edad al momento de la desaparición:** 23 **Edad Actual:** 23
**Lugar de nacimiento:** PUEBLA
**Sexo:** MUJER **Genero:** FEMENINO
**Nacionalidad:** MEXICANA **¿Habla español?:** SIN DATO
**Idioma o lengua indígena:** SIN DATO **Discapacidad:** NO
**Fecha de hechos:** 25/07/2026 **Hora de hechos:** 02:00 **Fecha de percato:** 25/07/2026 **Hora de percato:** 02:00
**Lugar de los hechos:** ESTADO: PUEBLA , MUNICIPIO: OCOYUCAN
**Carpeta de investigación** FGEP/CDI/FEIDDFPDCP/DESAPARECIDOS-I-/001087/2026

### DATOS

| | |
|---|---|
| Características físicas: | complexion: delgada, cara: redondo, color de la piel: moreno, cabello: negro corto liso, ojos: cafés grandes, nariz: recta, boca: mediana, labios: delgados, estatura: 160 cm, peso: 50kg |
| Señas particulares: | tatuaje de aproximadamente 8 cm con la imagen de una tortuga en tinta de color verde ubicado en el brazo derecho |
| Prendas de vestir: | SIN DATO |
| Autoridades Competentes: | COMISIÓN DE BÚSQUEDA DE PERSONAS DEL ESTADO DE PUEBLA. |

ALERTA NACIONAL

La información que se visualiza de la persona desaparecida o no localizada, es recibida e integrada por las autoridades de la Federación y de las Entidades Federativas competentes, por lo que cualquier información que se visualice, puede ser con la autoridad de origen.

**Si tienes información que ayude a la localización de alguna Persona Desaparecida o No Localizada, comunicate desde México al número telefónico 800 028 7783 o WhatsApp 55 1309 9024 y proporciona toda la información que tengas.**

Gobierno de México | Gobernación Secretaría de Gobernación | CNB Comisión Nacional de Búsqueda

# ALERTA NACIONAL

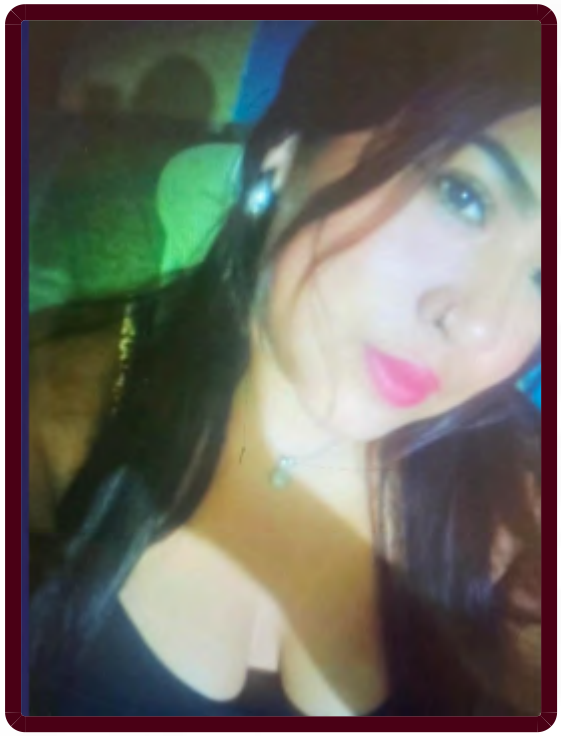

## FICHA DE BÚSQUEDA DE PERSONA DESAPARECIDA

**ANDREA ISABEL MARTINEZ JACINTO**
**Folio Único de Identificación**
**FI26-1F88F870F-0A85-496A-B099-E4F53292FE41**

**Edad al momento de la desaparición:** 20 **Edad Actual:** 20
**Lugar de nacimiento:** MICHOACAN
**Sexo:** MUJER **Genero:** FEMENINO
**Nacionalidad:** MEXICANA **¿Habla español?:** SI
**Idioma o lengua indígena:** SIN DATO **Discapacidad:** NO
**Fecha de hechos:** 20/07/2026 **Hora de hechos:** 18:00 **Fecha de percato:** 20/07/2026 **Hora de percato:** 18:00
**Lugar de los hechos:** ESTADO: MICHOACAN , MUNICIPIO: JACONA
**Carpeta de investigación** FRZA/31362/2026

### DATOS

| | |
|---|---|
| Características físicas: | complexion: robusta, cara: ovalado, color de la piel: moreno, cabello: tinturado largo liso, ojos: cafés pequeños, estatura: 160 cm, peso: 75kg |
| Señas particulares: | tatuaje en mano derecha con imagen de un fantasma con la cara de un ngel y un diablo |
| Prendas de vestir: | SIN DATO |
| Autoridades Competentes: | FISCALÍA GENERAL DEL ESTADO DE MICHOACÁN. |

ALERTA NACIONAL

La información que se visualiza de la persona desaparecida o no localizada, es recibida e integrada por las autoridades de la Federación y de las Entidades Federativas competentes, por lo que cualquier información que se visualice, puede ser con la autoridad de origen.

**Si tienes información que ayude a la localización de alguna Persona Desaparecida o No Localizada, comunicate desde México al número telefónico 800 028 7783 o WhatsApp 55 1309 9024 y proporciona toda la información que tengas.**

Gobierno de México | Gobernación Secretaría de Gobernación | CNB Comisión Nacional de Búsqueda

# ALERTA NACIONAL



## FICHA DE BÚSQUEDA DE PERSONA DESAPARECIDA

**ANGEL DAVID TORRES DESEANO**
**Folio Único de Identificación**
**FI26-124FE4640-A704-4860-B0FB-74BC4E161822**

**Edad al momento de la desaparición:** 37 **Edad Actual:** 37
**Lugar de nacimiento:** OAXACA
**Sexo:** HOMBRE **Genero:** MASCULINO
**Nacionalidad:** MEXICANA **¿Habla español?:** SI
**Idioma o lengua indígena:** SIN DATO **Discapacidad:** NO
**Fecha de hechos:** 04/08/2026 **Hora de hechos:** 08:00 **Fecha de percato:** 04/08/2026 **Hora de percato:** 08:00
**Lugar de los hechos:** ESTADO: OAXACA , MUNICIPIO: COSOLAPA
**Carpeta de investigación** CSM/FIM/FEADPD/034/2026

| DATOS | |
|---|---|
| Características físicas: | complexion: delgada, cara: ovalado, color de la piel: blanco, cabello: negro corto crespo, ojos: cafés medianos, nariz: recta, boca: mediana, labios: gruesos, estatura: 173 cm, peso: 80kg |
| Señas particulares: | rinoplastia, cicatriz por cirugia por apendicitis; tiene cicatriz por cirugia de by pass gastrico. |
| Prendas de vestir: | SIN DATO |
| Autoridades Competentes: | FISCALÍA GENERAL DEL ESTADO DE VERACRUZ DE IGNACIO DE LA LLAVE. |

ALERTA NACIONAL

La información que se visualiza de la persona desaparecida o no localizada, es recibida e integrada por las autoridades de la Federación y de las Entidades Federativas competentes, por lo que cualquier información que se visualice, puede ser con la autoridad de origen.

**Si tienes información que ayude a la localización de alguna Persona Desaparecida o No Localizada, comunicate desde México al número telefónico 800 028 7783 o WhatsApp 55 1309 9024 y proporciona toda la información que tengas.**

Gobierno de México | Gobernación Secretaría de Gobernación | CNB Comisión Nacional de Búsqueda

# ALERTA NACIONAL



## FICHA DE BÚSQUEDA DE PERSONA DESAPARECIDA

**ANTONY EMMANUEL BRAVO SOLARES**
**Folio Único de Identificación**
**FI26-1F092AA68-AE66-4587-8DB4-496AA5D43389**

**Edad al momento de la desaparición:** 30 **Edad Actual:** 31
**Lugar de nacimiento:** CIUDAD DE MEXICO
**Sexo:** HOMBRE **Genero:** MASCULINO
**Nacionalidad:** MEXICANA **¿Habla español?:** SI
**Idioma o lengua indígena:** SIN DATO **Discapacidad:** SI
**Fecha de hechos:** 01/09/2025 **Hora de hechos:** 10:00 **Fecha de percato:** 01/09/2025 **Hora de percato:** 10:00
**Lugar de los hechos:** ESTADO: ESTADO DE MEXICO , MUNICIPIO: OTZOLOTEPEC
**Carpeta de investigación** TOL/FPD/FPD/107/275866/25/10

### DATOS

| | |
|---|---|
| Características físicas: | complexion: delgada, cara: ovalado, color de la piel: moreno, cabello: castaño oscuro corto ondulado, ojos: cafés medianos, nariz: achatada, boca: mediana, labios: gruesos, estatura: 170 cm, peso: 80kg |
| Señas particulares: | tatuaje brazo figura de un lobo, tatuaje en el pecho aislinn , tatuaje en el brazo figura de anubis |
| Prendas de vestir: | chamarra color: negro, pantalón color: negro |
| Autoridades Competentes: | COMISIÓN DE BÚSQUEDA DE PERSONAS DEL ESTADO DE MÉXICO. |

ALERTA NACIONAL

La información que se visualiza de la persona desaparecida o no localizada, es recibida e integrada por las autoridades de la Federación y de las Entidades Federativas competentes, por lo que cualquier información que se visualice, puede ser con la autoridad de origen.

**Si tienes información que ayude a la localización de alguna Persona Desaparecida o No Localizada, comunicate desde México al número telefónico 800 028 7783 o WhatsApp 55 1309 9024 y proporciona toda la información que tengas.**

Gobierno de México | Gobernación Secretaría de Gobernación | CNB Comisión Nacional de Búsqueda

# ALERTA NACIONAL

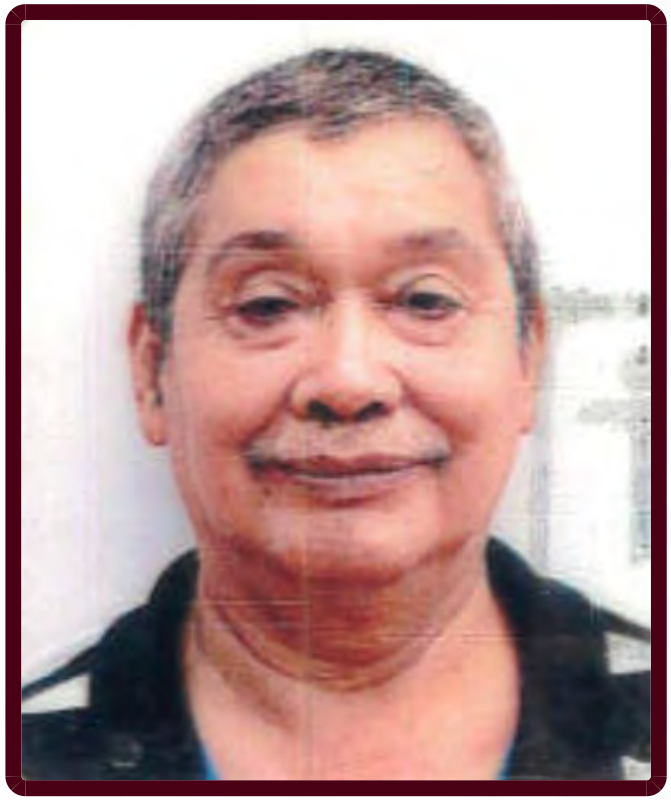

ALERTA NACIONAL

La información que se visualiza de la persona desaparecida o no localizada, es recibida e integrada por las autoridades de la Federación y de las Entidades Federativas competentes, por lo que cualquier información que se visualice, puede ser con la autoridad de origen.

## FICHA DE BÚSQUEDA DE PERSONA DESAPARECIDA

**ARTURO SALAZAR MOCTEZUMA**
**Folio Único de Identificación**
**FI26-1EF7D2FEC-0A62-47D0-B78D-00BFC7CDE928**

**Edad al momento de la desaparición:** 68 **Edad Actual:** 68
**Lugar de nacimiento:** TAMAULIPAS
**Sexo:** HOMBRE **Genero:** MASCULINO
**Nacionalidad:** MEXICANA **¿Habla español?:** SI
**Idioma o lengua indígena:** SIN DATO **Discapacidad:** SI
**Fecha de hechos:** 04/08/2026 **Hora de hechos:** 05:00 **Fecha de percato:** 04/08/2026 **Hora de percato:** 05:00
**Lugar de los hechos:** ESTADO: TAMAULIPAS , MUNICIPIO: VICTORIA
**Carpeta de investigación** FGJT/FEIDDFP/VIC/UE1/00176/2026

## DATOS

| | |
|---|---|
| Características físicas: | complexion: delgada, cara: redondo, color de la piel: trigueño, cabello: cano corto liso, ojos: negros grandes, nariz: recta, boca: grande, labios: medianos, estatura: 156 cm, peso: 60kg |
| Señas particulares: | lunar en la cara a la altura del labio superior en color piel en forma de bolita de aproximadamente 2 cms, tatuaje en brazo derecho en color verde de una calavera con la letra x, tatuaje en mano derecha en color negro siendo las iniciales a y s |
| Prendas de vestir: | pantalón color: azul, playera color: negro, tenis color: gris |
| Autoridades Competentes: | FISCALÍA GENERAL DE JUSTICIA DEL ESTADO DE TAMAULIPAS. |

**Si tienes información que ayude a la localización de alguna Persona Desaparecida o No Localizada, comunicate desde México al número telefónico 800 028 7783 o WhatsApp 55 1309 9024 y proporciona toda la información que tengas.**

Gobierno de México | Gobernación Secretaría de Gobernación | CNB Comisión Nacional de Búsqueda

# ALERTA NACIONAL



ALERTA NACIONAL

La información que se visualiza de la persona desaparecida o no localizada, es recibida e integrada por las autoridades de la Federación y de las Entidades Federativas competentes, por lo que cualquier información que se visualice, puede ser con la autoridad de origen.

## FICHA DE BÚSQUEDA DE PERSONA DESAPARECIDA

**CAROLINA GARCIA CALDERON**
**Folio Único de Identificación**
**FI26-18FE19328-3D8C-49FA-A8EF-86CC19FAABDA**

**Edad al momento de la desaparición:** 12 **Edad Actual:** 12
**Lugar de nacimiento:** CIUDAD DE MEXICO
**Sexo:** MUJER **Genero:** FEMENINO
**Nacionalidad:** MEXICANA **¿Habla español?:** SIN DATO
**Idioma o lengua indígena:** SIN DATO **Discapacidad:** NO
**Fecha de hechos:** 06/08/2026 **Hora de hechos:** 07:15 **Fecha de percato:** 06/08/2026 **Hora de percato:** 07:20
**Lugar de los hechos:** ESTADO: CIUDAD DE MEXICO , MUNICIPIO: BENITO JUÁREZ
**Carpeta de investigación** CI-E-FDMDFDBP/C/UI-3C/D/2038/08-2026

### DATOS

| | |
|---|---|
| Características físicas: | complexion: delgada, cara: ovalado, color de la piel: trigueño, cabello: castaño oscuro mediano liso, ojos: cafés medianos, nariz: achatada, boca: pequeña, estatura: 152 cm, peso: 45kg |
| Señas particulares: | lunar en cuello abajo de la nuca |
| Prendas de vestir: | chamarra color: gris |
| Autoridades Competentes: | FISCALÍA GENERAL DE JUSTICIA DE LA CIUDAD DE MÉXICO. |

**Si tienes información que ayude a la localización de alguna Persona Desaparecida o No Localizada, comunicate desde México al número telefónico 800 028 7783 o WhatsApp 55 1309 9024 y proporciona toda la información que tengas.**

Gobierno de México | Gobernación Secretaría de Gobernación | CNB Comisión Nacional de Búsqueda

# ALERTA NACIONAL

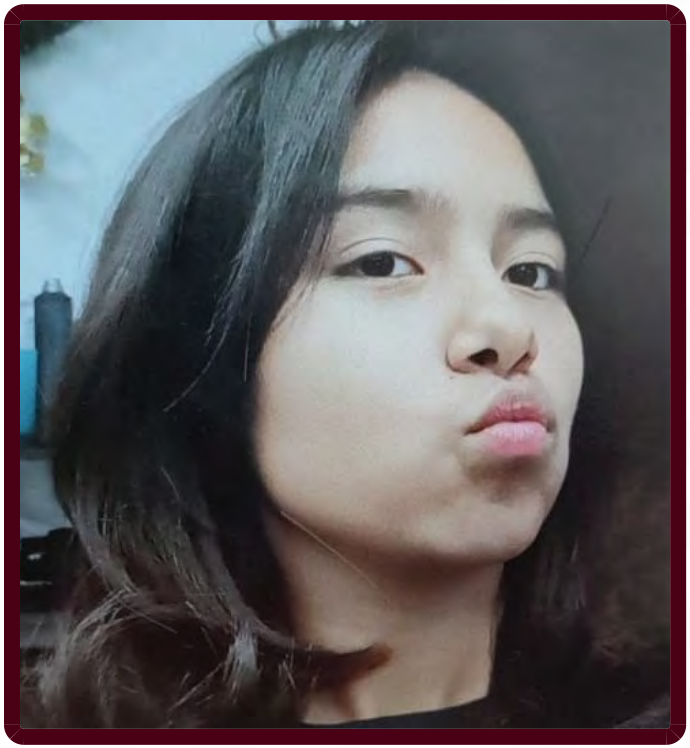

## FICHA DE BÚSQUEDA DE PERSONA DESAPARECIDA

**CIARA CORAL RODRIGUEZ PADILLA**
**Folio Único de Identificación**
**FI26-1513F34A4-5BB1-4AA6-BC73-550E26CE00CD**

**Edad al momento de la desaparición:** 13 **Edad Actual:** 13
**Lugar de nacimiento:** CIUDAD DE MEXICO
**Sexo:** MUJER **Genero:** FEMENINO
**Nacionalidad:** MEXICANA **¿Habla español?:** SI
**Idioma o lengua indígena:** SIN DATO **Discapacidad:** NO
**Fecha de hechos:** 04/08/2026 **Hora de hechos:** 08:16 **Fecha de percato:** 04/08/2026 **Hora de percato:** 08:16
**Lugar de los hechos:** ESTADO: CIUDAD DE MEXICO , MUNICIPIO: IZTACALCO
**Carpeta de investigación** CI-E-FDMDFDBP/C/UI-1 C/D/02021/08-2026

### DATOS

| | |
|---|---|
| Características físicas: | complexion: delgada, cara: ovalado, color de la piel: moreno, cabello: castaño oscuro mediano liso, ojos: cafés pequeños, nariz: recta, boca: pequeña, labios: delgados, estatura: 150 cm, peso: 45kg |
| Señas particulares: | lunar arriba del labio superior del lado derecho |
| Prendas de vestir: | SIN DATO |
| Autoridades Competentes: | FISCALÍA GENERAL DE JUSTICIA DE LA CIUDAD DE MÉXICO. |

ALERTA NACIONAL

La información que se visualiza de la persona desaparecida o no localizada, es recibida e integrada por las autoridades de la Federación y de las Entidades Federativas competentes, por lo que cualquier información que se visualice, puede ser con la autoridad de origen.

**Si tienes información que ayude a la localización de alguna Persona Desaparecida o No Localizada, comunicate desde México al número telefónico 800 028 7783 o WhatsApp 55 1309 9024 y proporciona toda la información que tengas.**

Gobierno de México | Gobernación Secretaría de Gobernación | CNB Comisión Nacional de Búsqueda

# ALERTA NACIONAL




ALERTA NACIONAL

La información que se visualiza de la persona desaparecida o no localizada, es recibida e integrada por las autoridades de la Federación y de las Entidades Federativas competentes, por lo que cualquier información que se visualice, puede ser con la autoridad de origen.

## FICHA DE BÚSQUEDA DE PERSONA DESAPARECIDA

**DIEGO IVAN CORTES RUIZ**
**Folio Único de Identificación**
**FI26-153ECAA73-3A17-4361-8497-D09B8ECC2E4F**

**Edad al momento de la desaparición:** 32 **Edad Actual:** 32
**Lugar de nacimiento:** PUEBLA
**Sexo:** HOMBRE **Genero:** MASCULINO
**Nacionalidad:** MEXICANA **¿Habla español?:** SI
**Idioma o lengua indígena:** SIN DATO **Discapacidad:** NO
**Fecha de hechos:** 30/07/2026 **Hora de hechos:** 01:47 **Fecha de percato:** 30/07/2026 **Hora de percato:** 02:00
**Lugar de los hechos:** ESTADO: BAJA CALIFORNIA , MUNICIPIO: TIJUANA
**Carpeta de investigación**

| DATOS | |
|---|---|
| Características físicas: | complexion: delgada, cara: ovalado, color de la piel: blanco, ojos: cafés medianos, nariz: recta, boca: mediana, labios: delgados, estatura: 165 cm, peso: 63kg |
| Señas particulares: | perforacion oreja |
| Prendas de vestir: | SIN DATO |
| Autoridades Competentes: | COMISIÓN NACIONAL DE BÚSQUEDA. |

**Si tienes información que ayude a la localización de alguna Persona Desaparecida o No Localizada, comunicate desde México al número telefónico 800 028 7783 o WhatsApp 55 1309 9024 y proporciona toda la información que tengas.**

Gobierno de México | Gobernación Secretaría de Gobernación | CNB Comisión Nacional de Búsqueda

# ALERTA NACIONAL



ALERTA NACIONAL

La información que se visualiza de la persona desaparecida o no localizada, es recibida e integrada por las autoridades de la Federación y de las Entidades Federativas competentes, por lo que cualquier información que se visualice, puede ser con la autoridad de origen.

## FICHA DE BÚSQUEDA DE PERSONA DESAPARECIDA

**EDGAR EDUARDO VILLANUEVA HERNANDEZ**
**Folio Único de Identificación**
**FI26-1D6CD3862-0883-493B-B12B-32AE0750EBF7**

**Edad al momento de la desaparición:** 23 **Edad Actual:** 30
**Lugar de nacimiento:** GUANAJUATO
**Sexo:** HOMBRE **Genero:** MASCULINO
**Nacionalidad:** MEXICANA **¿Habla español?:** SI
**Idioma o lengua indígena:** SIN DATO **Discapacidad:** NO
**Fecha de hechos:** 19/04/2019 **Hora de hechos:** 14:00 **Fecha de percato:** 21/04/2019 **Hora de percato:** 20:00
**Lugar de los hechos:** ESTADO: GUANAJUATO , MUNICIPIO: SIN DATO
**Carpeta de investigación** 41638/2019

### DATOS

| | |
|---|---|
| Características físicas: | complexion: delgada, cara: no recuerda, color de la piel: moreno, cabello: castaño claro corto liso, ojos: cafés medianos, nariz: achatada, boca: mediana, labios: delgados, estatura: 180 cm, peso: 70kg |
| Señas particulares: | antebrazo derecho con la leyenda marlene en tinta verde |
| Prendas de vestir: | camisa color: gris, chaleco color: cafe, pantalón color: azul, sudadera color: negro, tenis color: blanco |
| Autoridades Competentes: | COMISIÓN ESTATAL DE BÚSQUEDA DE PERSONAS DEL ESTADO DE GUANAJUATO. |

**Si tienes información que ayude a la localización de alguna Persona Desaparecida o No Localizada, comunicate desde México al número telefónico 800 028 7783 o WhatsApp 55 1309 9024 y proporciona toda la información que tengas.**

Gobierno de México | Gobernación Secretaría de Gobernación | CNB Comisión Nacional de Búsqueda

# ALERTA NACIONAL

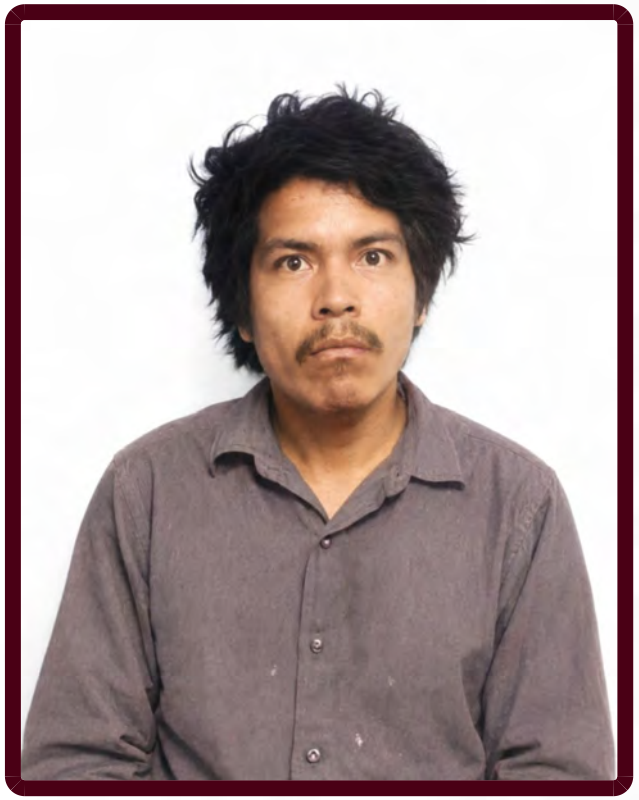

ALERTA NACIONAL

La información que se visualiza de la persona desaparecida o no localizada, es recibida e integrada por las autoridades de la Federación y de las Entidades Federativas competentes, por lo que cualquier información que se visualice, puede ser con la autoridad de origen.

## FICHA DE BÚSQUEDA DE PERSONA DESAPARECIDA

**ERICK JONATHAN RODRIGUEZ MANUEL**
**Folio Único de Identificación**
**FI26-1DB487101-8955-447A-B8BC-06852C8B2337**

**Edad al momento de la desaparición:** 24 **Edad Actual:** 24
**Lugar de nacimiento:** JALISCO
**Sexo:** HOMBRE **Genero:** MASCULINO
**Nacionalidad:** MEXICANA **¿Habla español?:** SI
**Idioma o lengua indígena:** SIN DATO **Discapacidad:** SI
**Fecha de hechos:** 20/07/2026 **Hora de hechos:** 20:00 **Fecha de percato:** 20/07/2026 **Hora de percato:** 20:00
**Lugar de los hechos:** ESTADO: JALISCO , MUNICIPIO: EL SALTO
**Carpeta de investigación** 47048/2026

### DATOS

| | |
|---|---|
| Características físicas: | complexion: delgada, cara: redondo, color de la piel: moreno, cabello: negro corto liso, nariz: achatada, boca: grande, labios: delgados, estatura: 160 cm, peso: 56kg |
| Señas particulares: | cicatriz en pomulo derecho, cicatriz en labio superior |
| Prendas de vestir: | pantalón color: blanco, playera color: rojo, tenis color: negro |
| Autoridades Competentes: | FISCALÍA GENERAL DEL ESTADO DE JALISCO. |

**Si tienes información que ayude a la localización de alguna Persona Desaparecida o No Localizada, comunicate desde México al número telefónico 800 028 7783 o WhatsApp 55 1309 9024 y proporciona toda la información que tengas.**

Gobierno de México | Gobernación Secretaría de Gobernación | CNB Comisión Nacional de Búsqueda

# ALERTA NACIONAL

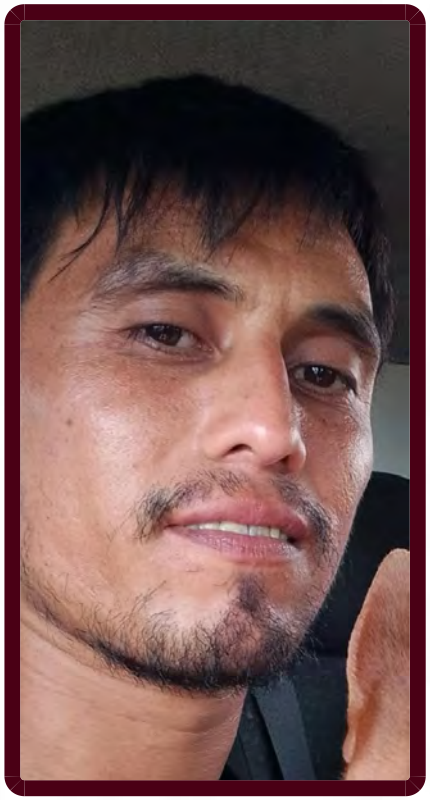

ALERTA NACIONAL

La información que se visualiza de la persona desaparecida o no localizada, es recibida e integrada por las autoridades de la Federación y de las Entidades Federativas competentes, por lo que cualquier información que se visualice, puede ser con la autoridad de origen.

## FICHA DE BÚSQUEDA DE PERSONA DESAPARECIDA

**FABIAN ERNESTO JAUREGUI CARDENAS**
**Folio Único de Identificación**
**FI26-13905E88C-C318-4433-90B9-1C536FF124B2**

**Edad al momento de la desaparición:** 32 **Edad Actual:** 32
**Lugar de nacimiento:** SINALOA
**Sexo:** HOMBRE **Genero:** MASCULINO
**Nacionalidad:** MEXICANA **¿Habla español?:** SI
**Idioma o lengua indígena:** SIN DATO **Discapacidad:** NO
**Fecha de hechos:** 06/07/2026 **Hora de hechos:** 12:45 **Fecha de percato:** 07/07/2026 **Hora de percato:** 10:00
**Lugar de los hechos:** ESTADO: SINALOA , MUNICIPIO: MAZATLÁN
**Carpeta de investigación** MAZTL/FEDFP/006595/2026/CI

## DATOS

| | |
|---|---|
| Características físicas: | complexion: delgada, cara: cuadrado, color de la piel: moreno, cabello: castaño oscuro corto liso, ojos: cafés medianos, nariz: recta, boca: mediana, estatura: 170 cm, peso: 71kg |
| Señas particulares: | cicatriz ubicada en el pomulo derecho. |
| Prendas de vestir: | SIN DATO |
| Autoridades Competentes: | COMISIÓN ESTATAL DE BÚSQUEDA DE PERSONAS EN EL ESTADO DE SINALOA. |

**Si tienes información que ayude a la localización de alguna Persona Desaparecida o No Localizada, comunicate desde México al número telefónico 800 028 7783 o WhatsApp 55 1309 9024 y proporciona toda la información que tengas.**

Gobierno de México | Gobernación Secretaría de Gobernación | CNB Comisión Nacional de Búsqueda

# ALERTA NACIONAL



## FICHA DE BÚSQUEDA DE PERSONA DESAPARECIDA

**FERNANDO GUADALUPE VALENZUELA CAZAREZ**
**Folio Único de Identificación**
**FI26-14E599947-4544-409E-A748-2EDAB4B28EF0**

**Edad al momento de la desaparición:** 28 **Edad Actual:** 28
**Lugar de nacimiento:** SINALOA
**Sexo:** HOMBRE **Genero:** MASCULINO
**Nacionalidad:** MEXICANA **¿Habla español?:** SI
**Idioma o lengua indígena:** SIN DATO **Discapacidad:** NO
**Fecha de hechos:** 21/06/2026 **Hora de hechos:** 20:00 **Fecha de percato:** 21/06/2026 **Hora de percato:** 20:00
**Lugar de los hechos:** ESTADO: SINALOA , MUNICIPIO: ANGOSTURA
**Carpeta de investigación** ANGTA/UETC/002495/2026/CI

### DATOS

| | |
|---|---|
| Características físicas: | complexion: delgada, cara: ovalado, color de la piel: moreno, cabello: castaño oscuro corto liso, ojos: cafés medianos, nariz: recta, boca: mediana, labios: medianos, estatura: 160 cm, peso: 70kg |
| Señas particulares: | utiliza brackets |
| Prendas de vestir: | SIN DATO |
| Autoridades Competentes: | COMISIÓN ESTATAL DE BÚSQUEDA DE PERSONAS EN EL ESTADO DE SINALOA. |

ALERTA NACIONAL

La información que se visualiza de la persona desaparecida o no localizada, es recibida e integrada por las autoridades de la Federación y de las Entidades Federativas competentes, por lo que cualquier información que se visualice, puede ser con la autoridad de origen.

**Si tienes información que ayude a la localización de alguna Persona Desaparecida o No Localizada, comunicate desde México al número telefónico 800 028 7783 o WhatsApp 55 1309 9024 y proporciona toda la información que tengas.**

Gobierno de México | Gobernación Secretaría de Gobernación | CNB Comisión Nacional de Búsqueda

# ALERTA NACIONAL



ALERTA NACIONAL

La información que se visualiza de la persona desaparecida o no localizada, es recibida e integrada por las autoridades de la Federación y de las Entidades Federativas competentes, por lo que cualquier información que se visualice, puede ser con la autoridad de origen.

## FICHA DE BÚSQUEDA DE PERSONA DESAPARECIDA

**FERNANDO MANUEL PEREZ RAMIREZ**
**Folio Único de Identificación**
**FI26-17F0953D1-C451-4CF8-8E5B-7A3E90A06DA7**

**Edad al momento de la desaparición:** 30 **Edad Actual:** 30
**Lugar de nacimiento:** JALISCO
**Sexo:** HOMBRE **Genero:** MASCULINO
**Nacionalidad:** MEXICANA **¿Habla español?:** SI
**Idioma o lengua indígena:** SIN DATO **Discapacidad:** NO
**Fecha de hechos:** 16/03/2026 **Hora de hechos:** 10:30 **Fecha de percato:** 16/03/2026 **Hora de percato:** 10:30
**Lugar de los hechos:** ESTADO: JALISCO , MUNICIPIO: ZAPOPAN
**Carpeta de investigación** 46992/2026

### DATOS

| | |
|---|---|
| Características físicas: | complexion: mediana, cara: redondo, color de la piel: trigueño, cabello: negro corto liso, ojos: miel pequeños, nariz: recta, boca: pequeña, labios: delgados, estatura: 170 cm, peso: 80kg |
| Señas particulares: | camina cojeando , acne en el rostro , pecas en el rostro, tatuaje en antebrazo derecho el nombre de rosa y la imagen de san judas, tatuaje en pecho los nombres yadira, cristian y daniel |
| Prendas de vestir: | pantalón color: azul marino, playera color: negro, tenis color: negro |
| Autoridades Competentes: | FISCALÍA GENERAL DEL ESTADO DE JALISCO. |

**Si tienes información que ayude a la localización de alguna Persona Desaparecida o No Localizada, comunicate desde México al número telefónico 800 028 7783 o WhatsApp 55 1309 9024 y proporciona toda la información que tengas.**

Gobierno de México | Gobernación Secretaría de Gobernación | CNB Comisión Nacional de Búsqueda

# ALERTA NACIONAL



## FICHA DE BÚSQUEDA DE PERSONA DESAPARECIDA

**FIDEL ANGELES JIMENEZ**
**Folio Único de Identificación**
**FI26-19FFC1571-43DF-49B5-A157-DABEAEE8D486**

**Edad al momento de la desaparición:** 37 **Edad Actual:** 37
**Lugar de nacimiento:** CIUDAD DE MEXICO
**Sexo:** HOMBRE **Genero:** MASCULINO
**Nacionalidad:** MEXICANA **¿Habla español?:** SI
**Idioma o lengua indígena:** SIN DATO **Discapacidad:** NO
**Fecha de hechos:** 25/06/2026 **Hora de hechos:** 10:00 **Fecha de percato:** 25/06/2026 **Hora de percato:** 10:00
**Lugar de los hechos:** ESTADO: TAMAULIPAS , MUNICIPIO: MATAMOROS
**Carpeta de investigación** FGJT/FEIDDFP/MAT/UE1/00140/2026

## DATOS

| | |
|---|---|
| Características físicas: | complexion: mediana, cara: rectangular, color de la piel: trigueño, cabello: negro corto liso, ojos: cafés grandes, nariz: recta, boca: mediana, labios: medianos, estatura: 167 cm, peso: 80kg |
| Señas particulares: | cicatriz entre el labio y la nariz del lado derecho del rostro |
| Prendas de vestir: | camisa color: gris, pantalón color: azul, tenis color: negro |
| Autoridades Competentes: | FISCALÍA GENERAL DE JUSTICIA DEL ESTADO DE TAMAULIPAS. |

ALERTA NACIONAL

La información que se visualiza de la persona desaparecida o no localizada, es recibida e integrada por las autoridades de la Federación y de las Entidades Federativas competentes, por lo que cualquier información que se visualice, puede ser con la autoridad de origen.

**Si tienes información que ayude a la localización de alguna Persona Desaparecida o No Localizada, comunicate desde México al número telefónico 800 028 7783 o WhatsApp 55 1309 9024 y proporciona toda la información que tengas.**

Gobierno de México | Gobernación Secretaría de Gobernación | CNB Comisión Nacional de Búsqueda

# ALERTA NACIONAL

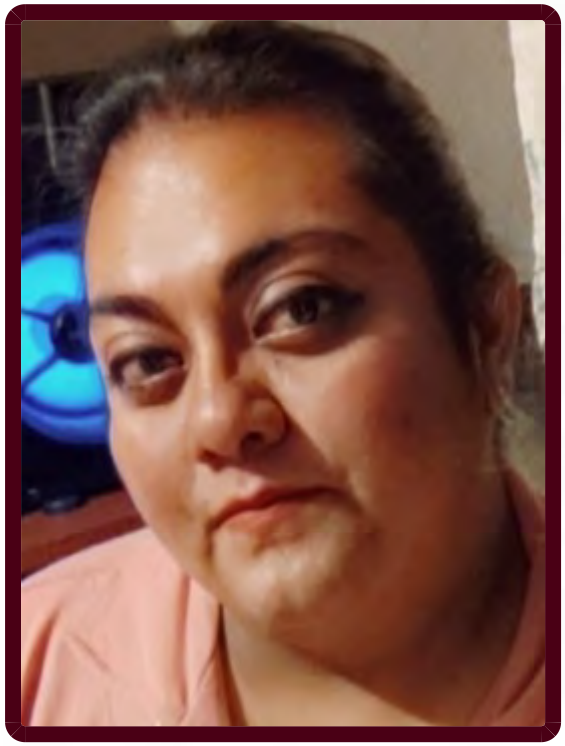

ALERTA NACIONAL

La información que se visualiza de la persona desaparecida o no localizada, es recibida e integrada por las autoridades de la Federación y de las Entidades Federativas competentes, por lo que cualquier información que se visualice, puede ser con la autoridad de origen.

## FICHA DE BÚSQUEDA DE PERSONA DESAPARECIDA

**FRANCISCA ESBEIDY TORIBIO JIMENEZ**
**Folio Único de Identificación**
**FI26-1B3D43780-3D56-4A7E-A7F9-F69955814075**

**Edad al momento de la desaparición:** 34 **Edad Actual:** 34
**Lugar de nacimiento:** VERACRUZ
**Sexo:** MUJER **Genero:** FEMENINO
**Nacionalidad:** MEXICANA **¿Habla español?:** SIN DATO
**Idioma o lengua indígena:** SIN DATO **Discapacidad:** NO
**Fecha de hechos:** 05/08/2026 **Hora de hechos:** 10:30 **Fecha de percato:** 05/08/2026 **Hora de percato:** 11:00
**Lugar de los hechos:** ESTADO: CIUDAD DE MEXICO , MUNICIPIO: CUAJIMALPA DE MORELOS
**Carpeta de investigación** CI-E-FDMDFDBP/C/UI-C/D/2040/08-2026

### DATOS

| | |
|---|---|
| Características físicas: | complexion: robusta, cara: redondo, color de la piel: trigueño, cabello: castaño oscuro mediano liso, ojos: negros grandes, nariz: achatada, boca: pequeña, estatura: 160 cm, peso: 77kg |
| Señas particulares: | cicatriz por quemadura en pantorilla izquierda |
| Prendas de vestir: | SIN DATO |
| Autoridades Competentes: | FISCALÍA GENERAL DE JUSTICIA DE LA CIUDAD DE MÉXICO. |

**Si tienes información que ayude a la localización de alguna Persona Desaparecida o No Localizada, comunicate desde México al número telefónico 800 028 7783 o WhatsApp 55 1309 9024 y proporciona toda la información que tengas.**

Gobierno de México | Gobernación | CNB COMISIÓN NACIONAL DE BÚSQUEDA

# ALERTA NACIONAL



ALERTA NACIONAL

La información que se visualiza de la persona desaparecida o no localizada, es recibida e integrada por las autoridades de la Federación y de las Entidades Federativas competentes, por lo que cualquier información que se visualice, puede ser con la autoridad de origen.

## FICHA DE BÚSQUEDA DE PERSONA DESAPARECIDA

**FRANCISCO JAVIER RESENDIZ SALAS**
**Folio Único de Identificación**
**FI26-10B7D5339-4EFA-460E-939F-BEF310346934**

**Edad al momento de la desaparición:** 21 **Edad Actual:** 29
**Lugar de nacimiento:** GUANAJUATO
**Sexo:** HOMBRE **Genero:** MASCULINO
**Nacionalidad:** MEXICANA **¿Habla español?:** SI
**Idioma o lengua indígena:** SIN DATO **Discapacidad:** NO
**Fecha de hechos:** 04/03/2019 **Hora de hechos:** 07:00 **Fecha de percato:** 04/03/2019 **Hora de percato:** 07:00
**Lugar de los hechos:** ESTADO: GUANAJUATO , MUNICIPIO: IRAPUATO
**Carpeta de investigación** 25262/2019

## DATOS

| | |
|---|---|
| Características físicas: | complexion: delgada, cara: ovalado, color de la piel: blanco, cabello: castaño claro corto liso, ojos: verdes pequeños, nariz: achatada, boca: mediana, labios: delgados, estatura: 170 cm, peso: 80kg |
| Señas particulares: | cicatriz en la cabeza, cicatriz en el hombro, tatuaje en antebrazo izquierdo con la leyenda byron, tatuaje en uno de sus tobillos con la imagen de una nota musical, cicatriz grande en cabeza del lado izquierdo, perforacion en lobulo de oreja derecha, perforacion en lobulo de oreja izquierda, tatuaje en pecho con la imagen deuna rosa, tatuaje en pierna con la imagen de san judas tadeo, cicatriz por la parte de afuera de la pierna izquierda de 10 cm aprox, tatuaje en antebrazo izquierdo con la leyenda byron, tatuaje en uno de sus tobillos con la imagen de una nota musical, cicatriz grande en cabeza del lado izquierdo, perforacion en lobulo de oreja derecha, perforacion en lobulo de oreja izquierda, tatuaje en pecho con la imagen deuna rosa, tatuaje en pierna con la imagen de san judas tadeo |
| Prendas de vestir: | camisa color: blanco, pantalón color: azul |
| Autoridades Competentes: | COMISIÓN ESTATAL DE BÚSQUEDA DE PERSONAS DEL ESTADO DE GUANAJUATO. |

**Si tienes información que ayude a la localización de alguna Persona Desaparecida o No Localizada, comunicate desde México al número telefónico 800 028 7783 o WhatsApp 55 1309 9024 y proporciona toda la información que tengas.**

Gobierno de México | Gobernación Secretaría de Gobernación | CNB Comisión Nacional de Búsqueda

# ALERTA NACIONAL



## FICHA DE BÚSQUEDA DE PERSONA DESAPARECIDA

**GABINO ALEJANDRO IBARRA FLORES**
**Folio Único de Identificación**
**FI26-10D8AADF0-2BC8-4352-BC1A-3E2875F2C889**

**Edad al momento de la desaparición:** 29 **Edad Actual:** 30
**Lugar de nacimiento:** JALISCO
**Sexo:** HOMBRE **Genero:** MASCULINO
**Nacionalidad:** MEXICANA **¿Habla español?:** SI
**Idioma o lengua indígena:** SIN DATO **Discapacidad:** NO
**Fecha de hechos:** 09/02/2026 **Hora de hechos:** 19:30 **Fecha de percato:** 09/02/2026 **Hora de percato:** 19:30
**Lugar de los hechos:** ESTADO: JALISCO , MUNICIPIO: TLAQUEPAQUE
**Carpeta de investigación** 14464/2026

### DATOS

| | |
|---|---|
| Características físicas: | complexion: delgada, color de la piel: blanco, cabello: castaño oscuro corto liso, ojos: cafés pequeños, boca: mediana, labios: medianos, estatura: 165 cm, peso: 60kg |
| Señas particulares: | cicatriz en pierna izquierda, tiene una placa, tatuaje una calavera de conejo en abdomen izquierdo, tatuaje en brazo izquierdo dibujo de un pez, tatuaje en el pecho fecha de nacimiento (desconoce lateralidad) |
| Prendas de vestir: | pantalón, playera color: blanco, tenis |
| Autoridades Competentes: | FISCALÍA GENERAL DEL ESTADO DE JALISCO. |

ALERTA NACIONAL

La información que se visualiza de la persona desaparecida o no localizada, es recibida e integrada por las autoridades de la Federación y de las Entidades Federativas competentes, por lo que cualquier información que se visualice, puede ser con la autoridad de origen.

**Si tienes información que ayude a la localización de alguna Persona Desaparecida o No Localizada, comunicate desde México al número telefónico 800 028 7783 o WhatsApp 55 1309 9024 y proporciona toda la información que tengas.**

Gobierno de México | Gobernación Secretaría de Gobernación | CNB Comisión Nacional de Búsqueda

# ALERTA NACIONAL



ALERTA NACIONAL

La información que se visualiza de la persona desaparecida o no localizada, es recibida e integrada por las autoridades de la Federación y de las Entidades Federativas competentes, por lo que cualquier información que se visualice, puede ser con la autoridad de origen.

## FICHA DE BÚSQUEDA DE PERSONA DESAPARECIDA

**GILBERTO RIVERA GALVAN**
**Folio Único de Identificación**
**FI26-17961BB69-09B6-4F8A-A3F4-9A013E827B49**

**Edad al momento de la desaparición:** 48 **Edad Actual:** 55
**Lugar de nacimiento:** GUANAJUATO
**Sexo:** HOMBRE **Genero:** MASCULINO
**Nacionalidad:** MEXICANA **¿Habla español?:** SI
**Idioma o lengua indígena:** SIN DATO **Discapacidad:** NO
**Fecha de hechos:** 29/05/2019 **Hora de hechos:** 23:00 **Fecha de percato:** 29/05/2019 **Hora de percato:** 23:00
**Lugar de los hechos:** ESTADO: GUANAJUATO , MUNICIPIO: SIN DATO
**Carpeta de investigación** 56361/2019

## DATOS

| | |
|---|---|
| Características físicas: | complexion: robusta, cara: redondo, color de la piel: moreno, cabello: negro rapado liso, ojos: negros pequeños, nariz: recta, boca: grande, labios: gruesos, estatura: 170 cm, peso: 85kg |
| Señas particulares: | tatuaje en brazo derecho a la altura del hombro con la imagen de 2 mujeres con el torso desnudo, tatuaje en antebrazo izquierdo con la figura de una charra, tatuaje hombro izquierdo con la imagen de una calavera, tatuaje en pantorrilla con la figura d eun payaso diabolico a colores, al sonreir se le marcan los holluelos, lunar en mejilla derecha a la altura del holluelo, cicatriz en parte interna del muslo producida por una lesion de onjeto pnzo cortante de aproximadamente 10 a 15 cm que termina en la pelvis, carnosidad en ojo izquierdo, tatuaje en brazo derecho a la altura del hombro con la imagen de 2 mujeres con el torso desnudo, tatuaje en antebrazo izquierdo con la figura de una charra, tatuaje hombro izquierdo con la imagen de una calavera, tatuaje en pantorrilla con la figura d eun payaso diabolico a colores, al sonreir se le marcan los holluelos, lunar en mejilla derecha a la altura del holluelo, cicatriz en parte interna del muslo producida por una lesion de onjeto pnzo cortante de aproximadamente 10 a 15 cm que termina en la pelvis, carnosidad en ojo izquierdo |
| Prendas de vestir: | camisola color: azul, pantalón |
| Autoridades Competentes: | COMISIÓN ESTATAL DE BÚSQUEDA DE PERSONAS DEL ESTADO DE GUANAJUATO. |

**Si tienes información que ayude a la localización de alguna Persona Desaparecida o No Localizada, comunicate desde México al número telefónico 800 028 7783 o WhatsApp 55 1309 9024 y proporciona toda la información que tengas.**

Gobierno de México | Gobernación Secretaría de Gobernación | CNB Comisión Nacional de Búsqueda

# ALERTA NACIONAL



ALERTA NACIONAL

La información que se visualiza de la persona desaparecida o no localizada, es recibida e integrada por las autoridades de la Federación y de las Entidades Federativas competentes, por lo que cualquier información que se visualice, puede ser con la autoridad de origen.

## FICHA DE BÚSQUEDA DE PERSONA DESAPARECIDA

**HUMBERTO MELERO LOERA**
**Folio Único de Identificación**
**FI26-17B19C073-9193-4504-89CB-7CCBE699FF45**

**Edad al momento de la desaparición:** 23 **Edad Actual:** 23
**Lugar de nacimiento:** COAHUILA
**Sexo:** HOMBRE **Genero:** MASCULINO
**Nacionalidad:** MEXICANA **¿Habla español?:** SI
**Idioma o lengua indígena:** SIN DATO **Discapacidad:** NO
**Fecha de hechos:** 23/07/2026 **Hora de hechos:** 12:02 **Fecha de percato:** 23/07/2026 **Hora de percato:** 15:30
**Lugar de los hechos:** ESTADO: SINALOA , MUNICIPIO: MAZATLÁN
**Carpeta de investigación** MAZTL/FEDFP/006523/2026/CI

## DATOS

| | |
|---|---|
| Características físicas: | complexion: delgada, cara: ovalado, color de la piel: moreno, cabello: negro mediano liso, ojos: cafés medianos, nariz: recta, boca: mediana, labios: gruesos, estatura: 160 cm, peso: 60kg |
| Señas particulares: | perforacion ubicada en el lobulo de la oreja izquierda. |
| Prendas de vestir: | SIN DATO |
| Autoridades Competentes: | COMISIÓN ESTATAL DE BÚSQUEDA DE PERSONAS EN EL ESTADO DE SINALOA. |

**Si tienes información que ayude a la localización de alguna Persona Desaparecida o No Localizada, comunicate desde México al número telefónico 800 028 7783 o WhatsApp 55 1309 9024 y proporciona toda la información que tengas.**

Gobierno de México | Gobernación Secretaría de Gobernación | CNB Comisión Nacional de Búsqueda

# ALERTA NACIONAL



ALERTA NACIONAL

La información que se visualiza de la persona desaparecida o no localizada, es recibida e integrada por las autoridades de la Federación y de las Entidades Federativas competentes, por lo que cualquier información que se visualice, puede ser con la autoridad de origen.

## FICHA DE BÚSQUEDA DE PERSONA DESAPARECIDA

**IMER BRAVO JERONIMO**
**Folio Único de Identificación**
**FI26-16679B0DD-B3FF-420E-9F31-036DF37BBD0A**

**Edad al momento de la desaparición:** 26 **Edad Actual:** 27
**Lugar de nacimiento:** GUERRERO
**Sexo:** HOMBRE **Genero:** MASCULINO
**Nacionalidad:** MEXICANA **¿Habla español?:** SI
**Idioma o lengua indígena:** SIN DATO **Discapacidad:** NO
**Fecha de hechos:** 11/05/2026 **Hora de hechos:** 18:11 **Fecha de percato:** 11/05/2026 **Hora de percato:** 20:00
**Lugar de los hechos:** ESTADO: GUERRERO , MUNICIPIO: TECOANAPA
**Carpeta de investigación** 12022510500157050826

### DATOS

| | |
|---|---|
| Características físicas: | complexion: delgada, cara: ovalado, color de la piel: moreno, cabello: negro corto ondulado, ojos: negros pequeños, nariz: alomada, boca: mediana, labios: delgados, estatura: 156 cm, peso: 65kg |
| Señas particulares: | tatuaje en forma de pies de bebe con el nombre de iker 04-06-18 |
| Prendas de vestir: | SIN DATO |
| Autoridades Competentes: | FISCALÍA GENERAL DEL ESTADO DE GUERRERO. |

**Si tienes información que ayude a la localización de alguna Persona Desaparecida o No Localizada, comunicate desde México al número telefónico 800 028 7783 o WhatsApp 55 1309 9024 y proporciona toda la información que tengas.**

Gobierno de México | Gobernación Secretaría de Gobernación | CNB Comisión Nacional de Búsqueda

# ALERTA NACIONAL



ALERTA NACIONAL

La información que se visualiza de la persona desaparecida o no localizada, es recibida e integrada por las autoridades de la Federación y de las Entidades Federativas competentes, por lo que cualquier información que se visualice, puede ser con la autoridad de origen.

## FICHA DE BÚSQUEDA DE PERSONA DESAPARECIDA

**ITALIA BETZALI MONTERO RODRIGUEZ**
**Folio Único de Identificación**
**FI26-1941A1AFE-6F7A-463B-B3B8-5CC17994D4C3**

**Edad al momento de la desaparición:** 21 **Edad Actual:** 21
**Lugar de nacimiento:** GUERRERO
**Sexo:** MUJER **Genero:** FEMENINO
**Nacionalidad:** MEXICANA **¿Habla español?:** SI
**Idioma o lengua indígena:** SIN DATO **Discapacidad:** NO
**Fecha de hechos:** 04/08/2026 **Hora de hechos:** 16:28 **Fecha de percato:** 04/08/2026 **Hora de percato:** 16:28
**Lugar de los hechos:** ESTADO: BAJA CALIFORNIA SUR , MUNICIPIO: LOS CABOS
**Carpeta de investigación** SJC/2542/2026/NUC

## DATOS

| | |
|---|---|
| Características físicas: | complexion: delgada, color de la piel: blanco, ojos: cafés medianos, boca: mediana, labios: medianos, estatura: 155 cm, peso: 57kg |
| Señas particulares: | tatuajes a la altura del hombre derecho con la figura de un corazon negro, otro en tobillo de flores negras y ante brazo unas alas |
| Prendas de vestir: | blusa, pantiblusa, bluson color: negro, pantalón color: azul cielo |
| Autoridades Competentes: | PROCURADURÍA GENERAL DE JUSTICIA DEL ESTADO DE BAJA CALIFORNIA SUR. |

**Si tienes información que ayude a la localización de alguna Persona Desaparecida o No Localizada, comunicate desde México al número telefónico 800 028 7783 o WhatsApp 55 1309 9024 y proporciona toda la información que tengas.**

Gobierno de México | Gobernación Secretaría de Gobernación | CNB Comisión Nacional de Búsqueda

# ALERTA NACIONAL



ALERTA NACIONAL

La información que se visualiza de la persona desaparecida o no localizada, es recibida e integrada por las autoridades de la Federación y de las Entidades Federativas competentes, por lo que cualquier información que se visualice, puede ser con la autoridad de origen.

## FICHA DE BÚSQUEDA DE PERSONA DESAPARECIDA

**IVAN CARACHURE CERON**
**Folio Único de Identificación**
**FI26-15E043550-C1FF-4F36-BFB2-68489F96B012**

**Edad al momento de la desaparición:** 20 **Edad Actual:** 20
**Lugar de nacimiento:** GUERRERO
**Sexo:** HOMBRE **Genero:** MASCULINO
**Nacionalidad:** MEXICANA **¿Habla español?:** SI
**Idioma o lengua indígena:** SIN DATO **Discapacidad:** NO
**Fecha de hechos:** 30/07/2026 **Hora de hechos:** 12:00 **Fecha de percato:** 01/08/2026 **Hora de percato:** 17:00
**Lugar de los hechos:** ESTADO: GUERRERO , MUNICIPIO: ACAPULCO DE JUÁREZ
**Carpeta de investigación** 12022510400156040826

## DATOS

| | |
|---|---|
| Características físicas: | complexion: delgada, cara: ovalado, color de la piel: moreno, cabello: negro largo liso, ojos: cafés pequeños, nariz: recta, boca: mediana, labios: delgados, estatura: 170 cm, peso: 70kg |
| Señas particulares: | tatuajes de la virgen maria y san judas tadeo |
| Prendas de vestir: | SIN DATO |
| Autoridades Competentes: | FISCALÍA GENERAL DEL ESTADO DE GUERRERO. |

**Si tienes información que ayude a la localización de alguna Persona Desaparecida o No Localizada, comunicate desde México al número telefónico 800 028 7783 o WhatsApp 55 1309 9024 y proporciona toda la información que tengas.**

Gobierno de México | Gobernación Secretaría de Gobernación | CNB Comisión Nacional de Búsqueda

# ALERTA NACIONAL




ALERTA NACIONAL

La información que se visualiza de la persona desaparecida o no localizada, es recibida e integrada por las autoridades de la Federación y de las Entidades Federativas competentes, por lo que cualquier información que se visualice, puede ser con la autoridad de origen.

## FICHA DE BÚSQUEDA DE PERSONA DESAPARECIDA

**JAIME ALEJANDRO DELGADO LOPEZ**
**Folio Único de Identificación**
**FI26-1F60AA2C2-EB07-41C5-8DB1-78CD49941225**

**Edad al momento de la desaparición:** 23 **Edad Actual:** 23
**Lugar de nacimiento:** MORELOS
**Sexo:** HOMBRE **Genero:** MASCULINO
**Nacionalidad:** MEXICANA **¿Habla español?:** SI
**Idioma o lengua indígena:** SIN DATO **Discapacidad:** NO
**Fecha de hechos:** 30/07/2026 **Hora de hechos:** 17:00 **Fecha de percato:** 30/07/2026 **Hora de percato:** 19:00
**Lugar de los hechos:** ESTADO: MORELOS , MUNICIPIO: ZACATEPEC DE HIDALGO
**Carpeta de investigación** FEDFP-JO/43/2026

## DATOS

| | |
|---|---|
| Características físicas: | complexion: robusta, cara: ovalado, color de la piel: moreno, cabello: negro largo liso, ojos: cafés pequeños, nariz: achatada, boca: pequeña, labios: delgados, estatura: 168 cm, peso: 75kg |
| Señas particulares: | tatuaje 777 en cuello lado derecho |
| Prendas de vestir: | SIN DATO |
| Autoridades Competentes: | FISCALÍA GENERAL DEL ESTADO DE MORELOS. |

**Si tienes información que ayude a la localización de alguna Persona Desaparecida o No Localizada, comunicate desde México al número telefónico 800 028 7783 o WhatsApp 55 1309 9024 y proporciona toda la información que tengas.**

Gobierno de México | Gobernación Secretaría de Gobernación | CNB COMISIÓN NACIONAL DE BÚSQUEDA

# ALERTA NACIONAL



ALERTA NACIONAL

La información que se visualiza de la persona desaparecida o no localizada, es recibida e integrada por las autoridades de la Federación y de las Entidades Federativas competentes, por lo que cualquier información que se visualice, puede ser con la autoridad de origen.

## FICHA DE BÚSQUEDA DE PERSONA DESAPARECIDA

**JAIME RUELAS GALVAN**
**Folio Único de Identificación**
**FI26-19FA0139F-920B-4523-BA4D-6A5AC66F664A**

**Edad al momento de la desaparición:** 35 **Edad Actual:** 36
**Lugar de nacimiento:** COLIMA
**Sexo:** HOMBRE **Genero:** MASCULINO
**Nacionalidad:** MEXICANA **¿Habla español?:** SI
**Idioma o lengua indígena:** SIN DATO **Discapacidad:** NO
**Fecha de hechos:** 04/03/2026 **Hora de hechos:** 23:00 **Fecha de percato:** 05/03/2026 **Hora de percato:** 08:00
**Lugar de los hechos:** ESTADO: COLIMA , MUNICIPIO: IXTLAHUACÁN
**Carpeta de investigación** NSJP/TEC/CI/DESAPARECIDOS2-20/2026

| DATOS | |
|---|---|
| Características físicas: | complexion: delgada, cara: rectangular, color de la piel: moreno, ojos: negros medianos, nariz: recta, boca: mediana, labios: gruesos, estatura: 172 cm, peso: 80kg |
| Señas particulares: | imagen de una santa muerte |
| Prendas de vestir: | SIN DATO |
| Autoridades Competentes: | COMISIÓN DE BÚSQUEDA DE PERSONAS DEL ESTADO DE COLIMA. |

**Si tienes información que ayude a la localización de alguna Persona Desaparecida o No Localizada, comunicate desde México al número telefónico 800 028 7783 o WhatsApp 55 1309 9024 y proporciona toda la información que tengas.**

Gobierno de México | Gobernación Secretaría de Gobernación | CNB Comisión Nacional de Búsqueda

# ALERTA NACIONAL



## FICHA DE BÚSQUEDA DE PERSONA DESAPARECIDA

**JESUS EMMANUEL RODRIGUEZ CISNEROS**
**Folio Único de Identificación**
**FI26-1B04C07B5-CE1A-49F8-88DE-56DD126EEB9C**

**Edad al momento de la desaparición:** 18 **Edad Actual:** 25
**Lugar de nacimiento:** GUANAJUATO
**Sexo:** HOMBRE **Genero:** MASCULINO
**Nacionalidad:** MEXICANA **¿Habla español?:** SI
**Idioma o lengua indígena:** SIN DATO **Discapacidad:** NO
**Fecha de hechos:** 16/11/2019 **Hora de hechos:** 15:30 **Fecha de percato:** 16/11/2019 **Hora de percato:** 15:30
**Lugar de los hechos:** ESTADO: GUANAJUATO , MUNICIPIO: IRAPUATO
**Carpeta de investigación** 123672/2019

### DATOS

| | |
|---|---|
| Características físicas: | complexion: delgada, cara: redondo, color de la piel: moreno, cabello: negro corto liso, ojos: cafés medianos, nariz: achatada, boca: mediana, labios: delgados, estatura: 170 cm |
| Señas particulares: | NINGUNA |
| Prendas de vestir: | SIN DATO |
| Autoridades Competentes: | COMISIÓN ESTATAL DE BÚSQUEDA DE PERSONAS DEL ESTADO DE GUANAJUATO. |

ALERTA NACIONAL

La información que se visualiza de la persona desaparecida o no localizada, es recibida e integrada por las autoridades de la Federación y de las Entidades Federativas competentes, por lo que cualquier información que se visualice, puede ser con la autoridad de origen.

**Si tienes información que ayude a la localización de alguna Persona Desaparecida o No Localizada, comunicate desde México al número telefónico 800 028 7783 o WhatsApp 55 1309 9024 y proporciona toda la información que tengas.**

Gobierno de México | Gobernación Secretaría de Gobernación | CNB Comisión Nacional de Búsqueda

# ALERTA NACIONAL



ALERTA NACIONAL

## FICHA DE BÚSQUEDA DE PERSONA DESAPARECIDA

**JESUS OLGUIN PEREZ**
**Folio Único de Identificación**
**FI26-1880128E8-5689-4B59-9389-5371DB285220**

**Edad al momento de la desaparición:** 41 **Edad Actual:** 41
**Lugar de nacimiento:** TAMAULIPAS
**Sexo:** HOMBRE **Genero:** MASCULINO
**Nacionalidad:** MEXICANA **¿Habla español?:** SI
**Idioma o lengua indígena:** SIN DATO **Discapacidad:** NO
**Fecha de hechos:** 31/07/2026 **Hora de hechos:** 15:00 **Fecha de percato:** 31/07/2026 **Hora de percato:** 15:00
**Lugar de los hechos:** ESTADO: TAMAULIPAS , MUNICIPIO: REYNOSA
**Carpeta de investigación** FGJT/FEIDDFP/REY/UE1/00264/2026

### DATOS

| | |
|---|---|
| Características físicas: | complexion: mediana, cara: ovalado, color de la piel: moreno, cabello: negro corto liso, ojos: negros medianos, nariz: recta, boca: mediana, labios: medianos, estatura: 165 cm, peso: 80kg |
| Señas particulares: | tatuaje con la figura de un reloj tribal en un brazo, tatuaje en brazo derecho con la figura de un ave fenix, fractura antigua en pierna derecha, dislocacion de brazo izquierdo, perforacion en lobulo de la oreja, cicatriz en uno de los antebrazos, tatuaje con la leyenda camila en uno de los brazos |
| Prendas de vestir: | SIN DATO |
| Autoridades Competentes: | FISCALÍA GENERAL DE JUSTICIA DEL ESTADO DE TAMAULIPAS. |

La información que se visualiza de la persona desaparecida o no localizada, es recibida e integrada por las autoridades de la Federación y de las Entidades Federativas competentes, por lo que cualquier información que se visualice, puede ser con la autoridad de origen.

**Si tienes información que ayude a la localización de alguna Persona Desaparecida o No Localizada, comunicate desde México al número telefónico 800 028 7783 o WhatsApp 55 1309 9024 y proporciona toda la información que tengas.**

Gobierno de México | Gobernación Secretaría de Gobernación | CNB Comisión Nacional de Búsqueda

# ALERTA NACIONAL




## FICHA DE BÚSQUEDA DE PERSONA DESAPARECIDA

**JHONNATAN LOPEZ AGUILAR**
**Folio Único de Identificación**
**FI26-17825488A-3909-498E-B818-50EE0B02CD4E**

**Edad al momento de la desaparición:** 26 **Edad Actual:** 26
**Lugar de nacimiento:** PUEBLA
**Sexo:** HOMBRE **Genero:** MASCULINO
**Nacionalidad:** MEXICANA **¿Habla español?:** SIN DATO
**Idioma o lengua indígena:** SIN DATO **Discapacidad:** NO
**Fecha de hechos:** 28/07/2026 **Hora de hechos:** 08:00 **Fecha de percato:** 28/07/2026 **Hora de percato:** 08:00
**Lugar de los hechos:** ESTADO: PUEBLA , MUNICIPIO: CHIGNAUTLA
**Carpeta de investigación** FGEP/CDI/FEIDDFPDCP/TEZIU-I/001086/2026

## DATOS

| | |
|---|---|
| Características físicas: | complexion: delgada, cara: rectangular, color de la piel: moreno, cabello: negro largo liso, ojos: cafés medianos, nariz: recta, boca: grande, labios: medianos, estatura: 172 cm, peso: 70kg |
| Señas particulares: | tatuaje monocromatico de aprox 15 cm ubicado en el brazo derecho |
| Prendas de vestir: | SIN DATO |
| Autoridades Competentes: | COMISIÓN DE BÚSQUEDA DE PERSONAS DEL ESTADO DE PUEBLA. |

ALERTA NACIONAL

La información que se visualiza de la persona desaparecida o no localizada, es recibida e integrada por las autoridades de la Federación y de las Entidades Federativas competentes, por lo que cualquier información que se visualice, puede ser con la autoridad de origen.

**Si tienes información que ayude a la localización de alguna Persona Desaparecida o No Localizada, comunicate desde México al número telefónico 800 028 7783 o WhatsApp 55 1309 9024 y proporciona toda la información que tengas.**

Gobierno de México | Gobernación Secretaría de Gobernación | CNB Comisión Nacional de Búsqueda

# ALERTA NACIONAL



## FICHA DE BÚSQUEDA DE PERSONA DESAPARECIDA

**JOAQUIN HERNANDEZ**
**Folio Único de Identificación**
**FI26-1DD5110B7-59A9-4F61-9B3C-0FC357592F51**

**Edad al momento de la desaparición:** 86 **Edad Actual:** 86
**Lugar de nacimiento:** TABASCO
**Sexo:** HOMBRE **Genero:** MASCULINO
**Nacionalidad:** MEXICANA **¿Habla español?:** SI
**Idioma o lengua indígena:** SIN DATO **Discapacidad:** SI
**Fecha de hechos:** 03/08/2026 **Hora de hechos:** 07:00 **Fecha de percato:** 03/08/2026 **Hora de percato:** 12:00
**Lugar de los hechos:** ESTADO: TABASCO , MUNICIPIO: CENTLA
**Carpeta de investigación**

| DATOS | |
|---|---|
| Características físicas: | complexion: delgada, cara: ovalado, color de la piel: moreno, cabello: cano corto liso, ojos: cafés medianos, nariz: achatada, boca: mediana, labios: delgados, estatura: 170 cm, peso: 70kg |
| Señas particulares: | cicatriz grande en una de sus pantorrillas |
| Prendas de vestir: | SIN DATO |
| Autoridades Competentes: | COMISIÓN ESTATAL DE BÚSQUEDA DE PERSONAS EN EL ESTADO DE TABASCO. |

ALERTA NACIONAL

La información que se visualiza de la persona desaparecida o no localizada, es recibida e integrada por las autoridades de la Federación y de las Entidades Federativas competentes, por lo que cualquier información que se visualice, puede ser con la autoridad de origen.

**Si tienes información que ayude a la localización de alguna Persona Desaparecida o No Localizada, comunicate desde México al número telefónico 800 028 7783 o WhatsApp 55 1309 9024 y proporciona toda la información que tengas.**

Gobierno de México | Gobernación Secretaría de Gobernación | CNB Comisión Nacional de Búsqueda

# ALERTA NACIONAL



ALERTA NACIONAL

La información que se visualiza de la persona desaparecida o no localizada, es recibida e integrada por las autoridades de la Federación y de las Entidades Federativas competentes, por lo que cualquier información que se visualice, puede ser con la autoridad de origen.

## FICHA DE BÚSQUEDA DE PERSONA DESAPARECIDA

**JONATHAN ALEJANDRO SERRANO GUEVARA**
**Folio Único de Identificación**
**FI26-19362A171-009C-41F8-AE0F-7A0466EEC83C**

**Edad al momento de la desaparición:** 27 **Edad Actual:** 27
**Lugar de nacimiento:** SONORA
**Sexo:** HOMBRE **Genero:** MASCULINO
**Nacionalidad:** MEXICANA **¿Habla español?:** SI
**Idioma o lengua indígena:** SIN DATO **Discapacidad:** NO
**Fecha de hechos:** 15/05/2026 **Hora de hechos:** 12:00 **Fecha de percato:** 15/05/2026 **Hora de percato:** 12:00
**Lugar de los hechos:** ESTADO: SONORA , MUNICIPIO: HERMOSILLO
**Carpeta de investigación** CI/HER/020/01/00655/7-2026

### DATOS

| | |
|---|---|
| Características físicas: | complexion: delgada, cara: rectangular, color de la piel: blanco, cabello: negro corto ondulado, ojos: cafés grandes, nariz: desv. derecha, boca: mediana, labios: gruesos, estatura: 178 cm, peso: 60kg |
| Señas particulares: | cicatriz en la cabeza por un machetazo, tatuaje de su nombre jonathan en la espalda parte superior, tatuaje de un fuego en la parte del antebrazo, perforacion en una de las orejas |
| Prendas de vestir: | SIN DATO |
| Autoridades Competentes: | FISCALÍA GENERAL DE JUSTICIA DEL ESTADO DE SONORA. |

**Si tienes información que ayude a la localización de alguna Persona Desaparecida o No Localizada, comunicate desde México al número telefónico 800 028 7783 o WhatsApp 55 1309 9024 y proporciona toda la información que tengas.**

Gobierno de México | Gobernación Secretaría de Gobernación | CNB Comisión Nacional de Búsqueda

# ALERTA NACIONAL



## FICHA DE BÚSQUEDA DE PERSONA DESAPARECIDA

**JONATHAN RICARDO REYNA VEGA**
**Folio Único de Identificación**
**FI26-138AA920A-CB6C-4D78-8F6F-DFA37D6E64A8**

**Edad al momento de la desaparición:** 32 **Edad Actual:** 34
**Lugar de nacimiento:** TAMAULIPAS
**Sexo:** HOMBRE **Genero:** MASCULINO
**Nacionalidad:** MEXICANA **¿Habla español?:** SI
**Idioma o lengua indígena:** SIN DATO **Discapacidad:** NO
**Fecha de hechos:** 08/07/2025 **Hora de hechos:** 00:00 **Fecha de percato:** 08/07/2025 **Hora de percato:** 00:00
**Lugar de los hechos:** ESTADO: TAMAULIPAS , MUNICIPIO: MATAMOROS
**Carpeta de investigación** FGJT/FEIDDFP/MAT/UE1/00133/2025

### DATOS

| | |
|---|---|
| Características físicas: | complexion: mediana, cara: cuadrado, color de la piel: moreno, cabello: negro mediano liso, ojos: cafés grandes, nariz: no recuerda, boca: grande, labios: gruesos, estatura: 160 cm, peso: 70kg |
| Señas particulares: | tatuaje con la imagen de una cruz |
| Prendas de vestir: | camisa color: negro, shorts color: azul |
| Autoridades Competentes: | FISCALÍA GENERAL DE JUSTICIA DEL ESTADO DE TAMAULIPAS. |

ALERTA NACIONAL

La información que se visualiza de la persona desaparecida o no localizada, es recibida e integrada por las autoridades de la Federación y de las Entidades Federativas competentes, por lo que cualquier información que se visualice, puede ser con la autoridad de origen.

**Si tienes información que ayude a la localización de alguna Persona Desaparecida o No Localizada, comunicate desde México al número telefónico 800 028 7783 o WhatsApp 55 1309 9024 y proporciona toda la información que tengas.**

Gobierno de México | Gobernación Secretaría de Gobernación | CNB Comisión Nacional de Búsqueda

# ALERTA NACIONAL

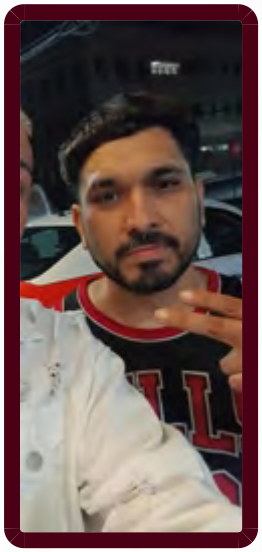

## FICHA DE BÚSQUEDA DE PERSONA DESAPARECIDA

**JOSE FRANCISCO SANDOVAL SALDIVAR**
**Folio Único de Identificación**
**FI26-1F7BF27B1-7F88-49BE-9C92-EA8A58AC8F5E**

**Edad al momento de la desaparición:** 34 **Edad Actual:** 34
**Lugar de nacimiento:** ZACATECAS
**Sexo:** HOMBRE **Genero:** MASCULINO
**Nacionalidad:** MEXICANA **¿Habla español?:** SI
**Idioma o lengua indígena:** SIN DATO **Discapacidad:** NO
**Fecha de hechos:** 27/07/2026 **Hora de hechos:** 08:00 **Fecha de percato:** 30/07/2026 **Hora de percato:** 13:40
**Lugar de los hechos:** ESTADO: BAJA CALIFORNIA , MUNICIPIO: TIJUANA
**Carpeta de investigación** 0204-2026-08779

### DATOS

| | |
|---|---|
| Características físicas: | complexion: delgada, cara: ovalado, color de la piel: moreno, cabello: castaño oscuro corto liso, ojos: cafés pequeños, nariz: achatada, boca: mediana, labios: medianos, estatura: 170 cm, peso: 75kg |
| Señas particulares: | tiene un lunar color morado en el parpado del izquierdo |
| Prendas de vestir: | SIN DATO |
| Autoridades Competentes: | FISCALÍA GENERAL DEL ESTADO DE BAJA CALIFORNIA. |

ALERTA NACIONAL

La información que se visualiza de la persona desaparecida o no localizada, es recibida e integrada por las autoridades de la Federación y de las Entidades Federativas competentes, por lo que cualquier información que se visualice, puede ser con la autoridad de origen.

**Si tienes información que ayude a la localización de alguna Persona Desaparecida o No Localizada, comunicate desde México al número telefónico 800 028 7783 o WhatsApp 55 1309 9024 y proporciona toda la información que tengas.**

Gobierno de México | Gobernación Secretaría de Gobernación | CNB Comisión Nacional de Búsqueda

# ALERTA NACIONAL

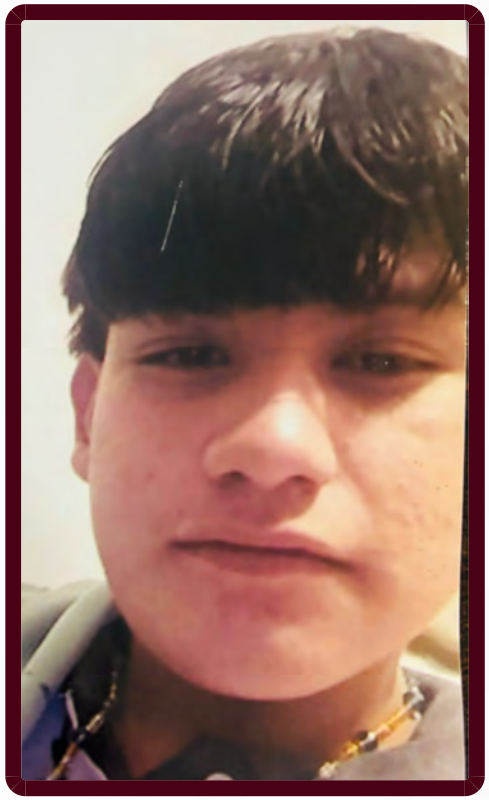

ALERTA NACIONAL

La información que se visualiza de la persona desaparecida o no localizada, es recibida e integrada por las autoridades de la Federación y de las Entidades Federativas competentes, por lo que cualquier información que se visualice, puede ser con la autoridad de origen.

## FICHA DE BÚSQUEDA DE PERSONA DESAPARECIDA

**JOSE LUIS MALDONADO CHAPA**
**Folio Único de Identificación**
**FI26-14CD51F6C-4C5B-49D7-8409-A52521C41A53**

**Edad al momento de la desaparición:** 18 **Edad Actual:** 19
**Lugar de nacimiento:** TAMAULIPAS
**Sexo:** HOMBRE **Genero:** MASCULINO
**Nacionalidad:** MEXICANA **¿Habla español?:** SI
**Idioma o lengua indígena:** SIN DATO **Discapacidad:** NO
**Fecha de hechos:** 29/06/2025 **Hora de hechos:** 00:00 **Fecha de percato:** 29/06/2025 **Hora de percato:** 00:00
**Lugar de los hechos:** ESTADO: TAMAULIPAS , MUNICIPIO: MATAMOROS
**Carpeta de investigación** FGJT/FEIDDFP/MAT/UE1/00146/2025

### DATOS

| | |
|---|---|
| Características físicas: | complexion: robusta, cara: redondo, color de la piel: moreno, cabello: entrecano mediano ondulado, ojos: negros grandes, nariz: alomada, boca: mediana, labios: medianos |
| Señas particulares: | tiene una raya en la ceja izquierda |
| Prendas de vestir: | shorts color: negro, sudadera color: negro, tenis color: negro |
| Autoridades Competentes: | FISCALÍA GENERAL DE JUSTICIA DEL ESTADO DE TAMAULIPAS. |

**Si tienes información que ayude a la localización de alguna Persona Desaparecida o No Localizada, comunicate desde México al número telefónico 800 028 7783 o WhatsApp 55 1309 9024 y proporciona toda la información que tengas.**

Gobierno de México | Gobernación Secretaría de Gobernación | CNB Comisión Nacional de Búsqueda

# ALERTA NACIONAL



ALERTA NACIONAL

La información que se visualiza de la persona desaparecida o no localizada, es recibida e integrada por las autoridades de la Federación y de las Entidades Federativas competentes, por lo que cualquier información que se visualice, puede ser con la autoridad de origen.

## FICHA DE BÚSQUEDA DE PERSONA DESAPARECIDA

**JOSE SALVADOR HERNANDEZ RODRIGUEZ**
**Folio Único de Identificación**
**FI26-12BF4F5C4-2469-4080-9332-D3D776C0E47D**

**Edad al momento de la desaparición:** 43 **Edad Actual:** 43
**Lugar de nacimiento:** CIUDAD DE MEXICO
**Sexo:** HOMBRE **Genero:** MASCULINO
**Nacionalidad:** MEXICANA **¿Habla español?:** SI
**Idioma o lengua indígena:** SIN DATO **Discapacidad:** NO
**Fecha de hechos:** 25/07/2026 **Hora de hechos:** 03:00 **Fecha de percato:** 25/07/2026 **Hora de percato:** 03:00
**Lugar de los hechos:** ESTADO: MICHOACAN , MUNICIPIO: INDAPARAPEO
**Carpeta de investigación** FEPD/32940/2026

## DATOS

| | |
|---|---|
| Características físicas: | complexion: delgada, cara: redondo, color de la piel: moreno, ojos: cafés medianos, nariz: recta, boca: mediana, labios: medianos, estatura: 172 cm, peso: 90kg |
| Señas particulares: | falta un molar, operacion quirurgica en ambas ingles por hernias, perforacion en la oreja, sin recordar en cual, tatuaje en el pecho con la leyenda hernandez, tatuaje en el brazo con la imagen de un niño y la leyenda david, tatuaje en ambas muñecas con varias figuras, tatuaje en el cuello con la leyenda hernandez |
| Prendas de vestir: | pantalón, sudadera color: azul rey |
| Autoridades Competentes: | FISCALÍA GENERAL DEL ESTADO DE MICHOACÁN. |

**Si tienes información que ayude a la localización de alguna Persona Desaparecida o No Localizada, comunicate desde México al número telefónico 800 028 7783 o WhatsApp 55 1309 9024 y proporciona toda la información que tengas.**

Gobierno de México | Gobernación Secretaría de Gobernación | CNB Comisión Nacional de Búsqueda

# ALERTA NACIONAL

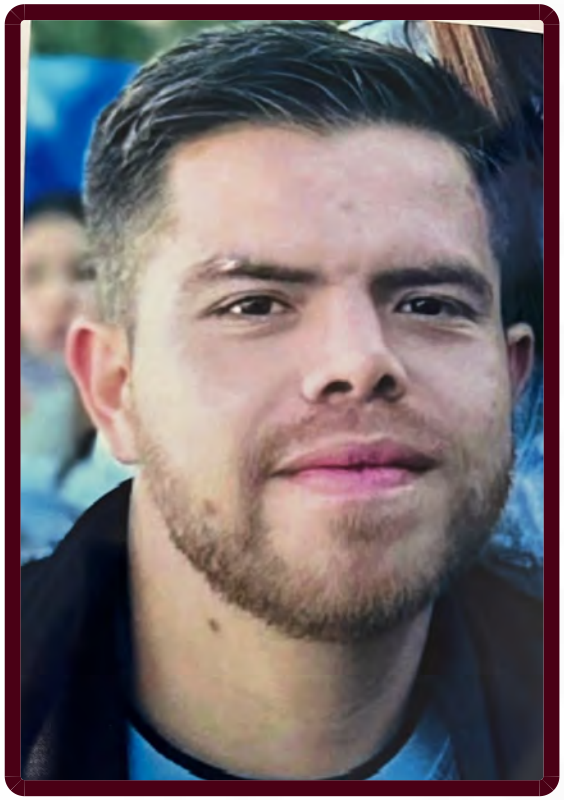

ALERTA NACIONAL

La información que se visualiza de la persona desaparecida o no localizada, es recibida e integrada por las autoridades de la Federación y de las Entidades Federativas competentes, por lo que cualquier información que se visualice, puede ser con la autoridad de origen.

## FICHA DE BÚSQUEDA DE PERSONA DESAPARECIDA

**JUAN MANUEL PLATA MERCADO**
**Folio Único de Identificación**
**FI26-18C72AE54-E7E7-415E-91E5-CDF04294D191**

**Edad al momento de la desaparición:** 27 **Edad Actual:** 27
**Lugar de nacimiento:** SINALOA
**Sexo:** HOMBRE **Genero:** MASCULINO
**Nacionalidad:** MEXICANA **¿Habla español?:** SIN DATO
**Idioma o lengua indígena:** SIN DATO **Discapacidad:** NO
**Fecha de hechos:** 24/07/2026 **Hora de hechos:** 11:00 **Fecha de percato:** 24/07/2026 **Hora de percato:** 13:00
**Lugar de los hechos:** ESTADO: SINALOA , MUNICIPIO: CULIACÁN
**Carpeta de investigación** CLN/FEDFP/8805/2026

### DATOS

| | |
|---|---|
| Características físicas: | complexion: robusta, cara: ovalado, color de la piel: blanco, ojos: cafés grandes, nariz: achatada, boca: mediana, labios: gruesos, estatura: 185 cm, peso: 95kg |
| Señas particulares: | en la pierna izquierda un astronauta con las iniciales jmp y en la pierna derecha un trabol color verde, entre otros |
| Prendas de vestir: | SIN DATO |
| Autoridades Competentes: | FISCALÍA GENERAL DEL ESTADO DE SINALOA. |

**Si tienes información que ayude a la localización de alguna Persona Desaparecida o No Localizada, comunicate desde México al número telefónico 800 028 7783 o WhatsApp 55 1309 9024 y proporciona toda la información que tengas.**

Gobierno de México | Gobernación Secretaría de Gobernación | CNB Comisión Nacional de Búsqueda

# ALERTA NACIONAL



## FICHA DE BÚSQUEDA DE PERSONA DESAPARECIDA

**LEOPOLDO GONZALEZ LOMELI**
**Folio Único de Identificación**
**FI26-1283A09F7-8323-42FB-B1D2-32E224712F41**

**Edad al momento de la desaparición:** 44 **Edad Actual:** 44
**Lugar de nacimiento:** MICHOACAN
**Sexo:** HOMBRE **Genero:** MASCULINO
**Nacionalidad:** MEXICANA **¿Habla español?:** SI
**Idioma o lengua indígena:** SIN DATO **Discapacidad:** NO
**Fecha de hechos:** 20/07/2026 **Hora de hechos:** 13:30 **Fecha de percato:** 20/07/2026 **Hora de percato:** 13:30
**Lugar de los hechos:** ESTADO: MICHOACAN , MUNICIPIO: YURÉCUARO
**Carpeta de investigación** FRLP/31630/2026

### DATOS

| | |
|---|---|
| Características físicas: | complexion: mediana, cara: cuadrado, color de la piel: blanco, cabello: castaño oscuro corto ondulado, ojos: cafés medianos, boca: mediana, labios: medianos, estatura: 170 cm, peso: 90kg |
| Señas particulares: | cicatriz ubicada en el labio inferior de aproximadamente 02 centmetros |
| Prendas de vestir: | camisa color: gris, chamarra color: gris, pantalón color: azul marino, tenis |
| Autoridades Competentes: | FISCALÍA GENERAL DEL ESTADO DE MICHOACÁN. |

ALERTA NACIONAL

La información que se visualiza de la persona desaparecida o no localizada, es recibida e integrada por las autoridades de la Federación y de las Entidades Federativas competentes, por lo que cualquier información que se visualice, puede ser con la autoridad de origen.

**Si tienes información que ayude a la localización de alguna Persona Desaparecida o No Localizada, comunicate desde México al número telefónico 800 028 7783 o WhatsApp 55 1309 9024 y proporciona toda la información que tengas.**

Gobierno de México | Gobernación Secretaría de Gobernación | CNB Comisión Nacional de Búsqueda

# ALERTA NACIONAL



ALERTA NACIONAL

La información que se visualiza de la persona desaparecida o no localizada, es recibida e integrada por las autoridades de la Federación y de las Entidades Federativas competentes, por lo que cualquier información que se visualice, puede ser con la autoridad de origen.

## FICHA DE BÚSQUEDA DE PERSONA DESAPARECIDA

**LUZ YARELI LEON ATENCO**
**Folio Único de Identificación**
**FI26-1400ACB1C-D944-424E-9A36-231178E4D2AC**

**Edad al momento de la desaparición:** 16 **Edad Actual:** 16
**Lugar de nacimiento:** CIUDAD DE MEXICO
**Sexo:** MUJER **Genero:** FEMENINO
**Nacionalidad:** MEXICANA **¿Habla español?:** SIN DATO
**Idioma o lengua indígena:** SIN DATO **Discapacidad:** NO
**Fecha de hechos:** 30/07/2026 **Hora de hechos:** 12:00 **Fecha de percato:** 30/07/2026 **Hora de percato:** 12:30
**Lugar de los hechos:** ESTADO: CIUDAD DE MEXICO , MUNICIPIO: MAGDALENA CONTRERAS
**Carpeta de investigación** CI-E-FDMDFDBP/C/UI-3C/D/2037/08-2026

### DATOS

| | |
|---|---|
| Características físicas: | complexion: delgada, cara: no recuerda, color de la piel: trigueño, cabello: negro largo liso, ojos: negros medianos, nariz: achatada, estatura: 150 cm, peso: 51kg |
| Señas particulares: | perforacion en nariz lado derecho |
| Prendas de vestir: | SIN DATO |
| Autoridades Competentes: | FISCALÍA GENERAL DE JUSTICIA DE LA CIUDAD DE MÉXICO. |

**Si tienes información que ayude a la localización de alguna Persona Desaparecida o No Localizada, comunicate desde México al número telefónico 800 028 7783 o WhatsApp 55 1309 9024 y proporciona toda la información que tengas.**

Gobierno de México | Gobernación Secretaría de Gobernación | CNB Comisión Nacional de Búsqueda

# ALERTA NACIONAL



ALERTA NACIONAL

La información que se visualiza de la persona desaparecida o no localizada, es recibida e integrada por las autoridades de la Federación y de las Entidades Federativas competentes, por lo que cualquier información que se visualice, puede ser con la autoridad de origen.

## FICHA DE BÚSQUEDA DE PERSONA DESAPARECIDA

**MARIA DEL ROCIO MONTES LOPEZ**
**Folio Único de Identificación**
**FI26-1C3F1C9A1-C9D5-4CC3-B482-FE75069E15A4**

**Edad al momento de la desaparición:** 31 **Edad Actual:** 31
**Lugar de nacimiento:** CIUDAD DE MEXICO
**Sexo:** MUJER **Genero:** FEMENINO
**Nacionalidad:** MEXICANA **¿Habla español?:** SI
**Idioma o lengua indígena:** SIN DATO **Discapacidad:** NO
**Fecha de hechos:** 03/08/2026 **Hora de hechos:** 15:00 **Fecha de percato:** 03/08/2026 **Hora de percato:** 15:00
**Lugar de los hechos:** ESTADO: CIUDAD DE MEXICO , MUNICIPIO: CUAUHTÉMOC
**Carpeta de investigación** CI-E-FDMDFDBP/C/UI-2 C/D/02032/08-2026

### DATOS

| | |
|---|---|
| Características físicas: | complexion: delgada, cara: redondo, color de la piel: moreno, cabello: negro mediano ondulado, ojos: cafés pequeños, nariz: recta, boca: pequeña, labios: gruesos, estatura: 160 cm, peso: 50kg |
| Señas particulares: | tatuajes una estrella en el cuello, dos santas muertes una en la espalda y otra en el brazo |
| Prendas de vestir: | SIN DATO |
| Autoridades Competentes: | FISCALÍA GENERAL DE JUSTICIA DE LA CIUDAD DE MÉXICO. |

**Si tienes información que ayude a la localización de alguna Persona Desaparecida o No Localizada, comunicate desde México al número telefónico 800 028 7783 o WhatsApp 55 1309 9024 y proporciona toda la información que tengas.**

Gobierno de México | Gobernación Secretaría de Gobernación | CNB Comisión Nacional de Búsqueda

# ALERTA NACIONAL



ALERTA NACIONAL

La información que se visualiza de la persona desaparecida o no localizada, es recibida e integrada por las autoridades de la Federación y de las Entidades Federativas competentes, por lo que cualquier información que se visualice, puede ser con la autoridad de origen.

## FICHA DE BÚSQUEDA DE PERSONA DESAPARECIDA

**MARIA GUADALUPE RUIZ CHAVEZ**
**Folio Único de Identificación**
**FI26-1D6F0DD78-5CFD-4AD0-A1BA-DA67BA97C111**

**Edad al momento de la desaparición:** 44 **Edad Actual:** 44
**Lugar de nacimiento:** GUANAJUATO
**Sexo:** MUJER **Genero:** FEMENINO
**Nacionalidad:** MEXICANA **¿Habla español?:** SI
**Idioma o lengua indígena:** SIN DATO **Discapacidad:** NO
**Fecha de hechos:** 19/07/2026 **Hora de hechos:** 10:00 **Fecha de percato:** 23/07/2026 **Hora de percato:** 07:30
**Lugar de los hechos:** ESTADO: MICHOACAN , MUNICIPIO: PURUÁNDIRO
**Carpeta de investigación** FRLP/32051/2026

### DATOS

| | |
|---|---|
| Características físicas: | complexion: robusta, cara: ovalado, color de la piel: moreno, cabello: tinturado largo liso, ojos: cafés grandes, nariz: recta, boca: grande, labios: delgados, estatura: 172 cm, peso: 80kg |
| Señas particulares: | cicatriz ubicada en el abdomen de aproximadamente 2 centimetros |
| Prendas de vestir: | SIN DATO |
| Autoridades Competentes: | FISCALÍA GENERAL DEL ESTADO DE MICHOACÁN. |

**Si tienes información que ayude a la localización de alguna Persona Desaparecida o No Localizada, comunicate desde México al número telefónico 800 028 7783 o WhatsApp 55 1309 9024 y proporciona toda la información que tengas.**

Gobierno de México | Gobernación Secretaría de Gobernación | CNB Comisión Nacional de Búsqueda

# ALERTA NACIONAL



ALERTA NACIONAL

La información que se visualiza de la persona desaparecida o no localizada, es recibida e integrada por las autoridades de la Federación y de las Entidades Federativas competentes, por lo que cualquier información que se visualice, puede ser con la autoridad de origen.

## FICHA DE BÚSQUEDA DE PERSONA DESAPARECIDA

**MARIANA MACEDO RANGEL**
**Folio Único de Identificación**
**FI26-1AC16404C-22C4-4A55-B487-08E7DFB2E938**

**Edad al momento de la desaparición:** 20 **Edad Actual:** 20
**Lugar de nacimiento:** MORELOS
**Sexo:** MUJER **Genero:** FEMENINO
**Nacionalidad:** MEXICANA **¿Habla español?:** SI
**Idioma o lengua indígena:** SIN DATO **Discapacidad:** NO
**Fecha de hechos:** 30/07/2026 **Hora de hechos:** 14:30 **Fecha de percato:** 31/07/2026 **Hora de percato:** 19:30
**Lugar de los hechos:** ESTADO: MORELOS , MUNICIPIO: JIUTEPEC
**Carpeta de investigación** FEDFPM/139/2026

| DATOS | |
|---|---|
| Características físicas: | complexion: delgada, cara: ovalado, color de la piel: moreno, cabello: castaño claro largo liso, ojos: cafés medianos, nariz: recta, boca: grande, labios: gruesos, estatura: 167 cm, peso: 63kg |
| Señas particulares: | tatuaje en el pecho con la leyenda antuan y un corazon de color rojo |
| Prendas de vestir: | SIN DATO |
| Autoridades Competentes: | FISCALÍA GENERAL DEL ESTADO DE MORELOS. |

**Si tienes información que ayude a la localización de alguna Persona Desaparecida o No Localizada, comunicate desde México al número telefónico 800 028 7783 o WhatsApp 55 1309 9024 y proporciona toda la información que tengas.**

Gobierno de México | Gobernación Secretaría de Gobernación | CNB Comisión Nacional de Búsqueda

# ALERTA NACIONAL

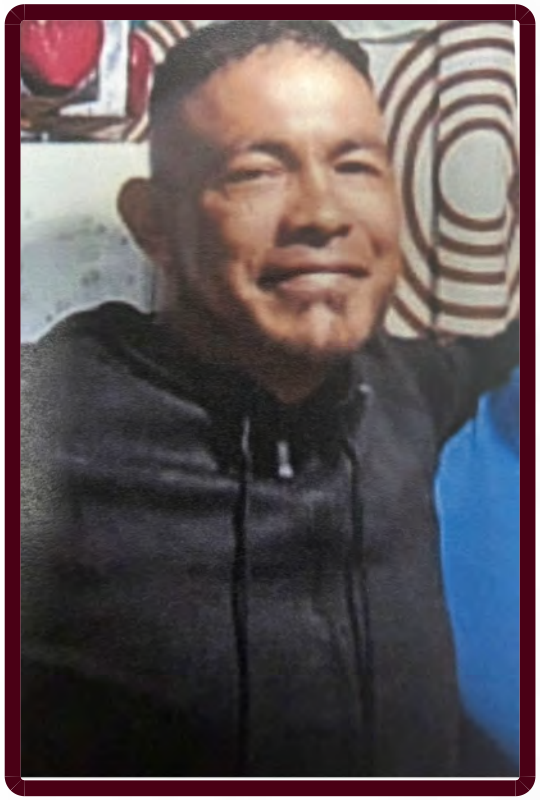

ALERTA NACIONAL

## FICHA DE BÚSQUEDA DE PERSONA DESAPARECIDA

**MIGUEL ANGEL SANCHEZ LUJAN**
**Folio Único de Identificación**
**FI26-13FE22A57-2C8C-400D-8D9D-2A22017D4806**

**Edad al momento de la desaparición:** 42 **Edad Actual:** 42
**Lugar de nacimiento:** CIUDAD DE MEXICO
**Sexo:** HOMBRE **Genero:** MASCULINO
**Nacionalidad:** MEXICANA **¿Habla español?:** SIN DATO
**Idioma o lengua indígena:** SIN DATO **Discapacidad:** NO
**Fecha de hechos:** 19/02/2026 **Hora de hechos:** 14:00 **Fecha de percato:** 19/02/2026 **Hora de percato:** 15:00
**Lugar de los hechos:** ESTADO: CIUDAD DE MEXICO , MUNICIPIO: CUAUHTÉMOC
**Carpeta de investigación** CI-E-FDMDFCBP/C/UI-3C/D/2041/08-2026

### DATOS

| | |
|---|---|
| Características físicas: | complexion: mediana, cara: ovalado, color de la piel: trigueño, cabello: negro largo liso, ojos: grises pequeños, nariz: achatada, estatura: 160 cm, peso: 55kg |
| Señas particulares: | tatuaje en antebrazo derecho, diablo |
| Prendas de vestir: | SIN DATO |
| Autoridades Competentes: | FISCALÍA GENERAL DE JUSTICIA DE LA CIUDAD DE MÉXICO. |

La información que se visualiza de la persona desaparecida o no localizada, es recibida e integrada por las autoridades de la Federación y de las Entidades Federativas competentes, por lo que cualquier información que se visualice, puede ser con la autoridad de origen.

**Si tienes información que ayude a la localización de alguna Persona Desaparecida o No Localizada, comunicate desde México al número telefónico 800 028 7783 o WhatsApp 55 1309 9024 y proporciona toda la información que tengas.**

Gobierno de México | Gobernación Secretaría de Gobernación | CNB COMISIÓN NACIONAL DE BÚSQUEDA

# ALERTA NACIONAL



## FICHA DE BÚSQUEDA DE PERSONA DESAPARECIDA

**MIGUEL GONZALEZ AGUILAR**
**Folio Único de Identificación**
**FI26-110236AEF-0D1A-43E2-B951-DFBD3397AB99**

**Edad al momento de la desaparición:** 52 **Edad Actual:** 52
**Lugar de nacimiento:** GUANAJUATO
**Sexo:** HOMBRE **Genero:** MASCULINO
**Nacionalidad:** MEXICANA **¿Habla español?:** SI
**Idioma o lengua indígena:** SIN DATO **Discapacidad:** NO
**Fecha de hechos:** 26/07/2026 **Hora de hechos:** 12:00 **Fecha de percato:** 26/07/2026 **Hora de percato:** 18:00
**Lugar de los hechos:** ESTADO: GUANAJUATO , MUNICIPIO: GUANAJUATO
**Carpeta de investigación** 88972/2026

### DATOS

| | |
|---|---|
| Características físicas: | complexion: delgada, cara: ovalado, color de la piel: moreno, cabello: cano corto ondulado, ojos: miel medianos, nariz: recta, boca: mediana, labios: delgados, estatura: 166 cm, peso: 60kg |
| Señas particulares: | tatuaje en el torax los nombres chuy, abril, en la espalda del lado derecho el nombre mitzi, , en el antebrazo en la parte frontal el nombre ivana, en las costillas en ambos lados varias figuras pequeñas de la santa muerte, en su hombro del lado izquierdo el tatuaje de un indio, cicatriz de 2 cm en la nariz., no tiene dientes, arete en la oreja izquierda |
| Prendas de vestir: | botas color: negro, camisa color: negro, pantalón color: negro |
| Autoridades Competentes: | COMISIÓN ESTATAL DE BÚSQUEDA DE PERSONAS DEL ESTADO DE GUANAJUATO. |

ALERTA NACIONAL

La información que se visualiza de la persona desaparecida o no localizada, es recibida e integrada por las autoridades de la Federación y de las Entidades Federativas competentes, por lo que cualquier información que se visualice, puede ser con la autoridad de origen.

**Si tienes información que ayude a la localización de alguna Persona Desaparecida o No Localizada, comunicate desde México al número telefónico 800 028 7783 o WhatsApp 55 1309 9024 y proporciona toda la información que tengas.**

Gobierno de México | Gobernación Secretaría de Gobernación | CNB Comisión Nacional de Búsqueda

# ALERTA NACIONAL

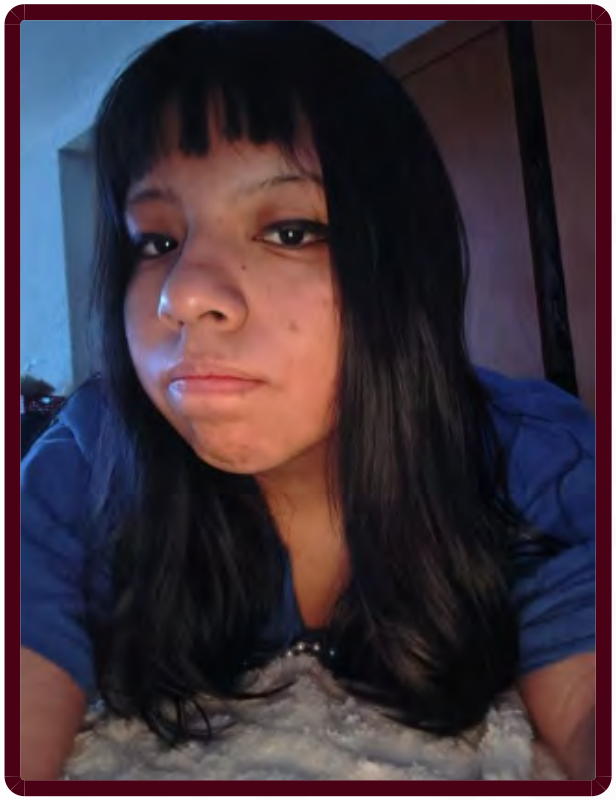

ALERTA NACIONAL

La información que se visualiza de la persona desaparecida o no localizada, es recibida e integrada por las autoridades de la Federación y de las Entidades Federativas competentes, por lo que cualquier información que se visualice, puede ser con la autoridad de origen.

## FICHA DE BÚSQUEDA DE PERSONA DESAPARECIDA

**NILYE MIRIELLY MENDOZA COLIN**
**Folio Único de Identificación**
**FI26-18A3C7729-6A48-4B1A-9D7F-180B392739D9**

**Edad al momento de la desaparición:** 14 **Edad Actual:** 14
**Lugar de nacimiento:** CIUDAD DE MEXICO
**Sexo:** MUJER **Genero:** FEMENINO
**Nacionalidad:** MEXICANA **¿Habla español?:** SI
**Idioma o lengua indígena:** SIN DATO **Discapacidad:** SI
**Fecha de hechos:** 01/08/2026 **Hora de hechos:** 17:00 **Fecha de percato:** 01/08/2026 **Hora de percato:** 17:00
**Lugar de los hechos:** ESTADO: CIUDAD DE MEXICO , MUNICIPIO: IZTAPALAPA
**Carpeta de investigación** CI-E-FDMDFDBP/C/UI-2 C/D/02029/08-2026

## DATOS

| | |
|---|---|
| Características físicas: | complexion: robusta, cara: redondo, color de la piel: moreno, cabello: negro largo liso, ojos: cafés no recuerda, nariz: achatada, boca: grande, labios: gruesos, estatura: 158 cm, peso: 70kg |
| Señas particulares: | cicatrices en brazos y piernas |
| Prendas de vestir: | SIN DATO |
| Autoridades Competentes: | FISCALÍA GENERAL DE JUSTICIA DE LA CIUDAD DE MÉXICO. |

**Si tienes información que ayude a la localización de alguna Persona Desaparecida o No Localizada, comunicate desde México al número telefónico 800 028 7783 o WhatsApp 55 1309 9024 y proporciona toda la información que tengas.**

Gobierno de México | Gobernación | CNB COMISIÓN NACIONAL DE BÚSQUEDA

# ALERTA NACIONAL



ALERTA NACIONAL

La información que se visualiza de la persona desaparecida o no localizada, es recibida e integrada por las autoridades de la Federación y de las Entidades Federativas competentes, por lo que cualquier información que se visualice, puede ser con la autoridad de origen.

## FICHA DE BÚSQUEDA DE PERSONA DESAPARECIDA

**PABLO PEREZ BARAJAS**
**Folio Único de Identificación**
**FI26-15D619EFA-7AA8-4A6C-9CFB-F7117CC1BA36**

**Edad al momento de la desaparición:** 40 **Edad Actual:** 41
**Lugar de nacimiento:** MICHOACAN
**Sexo:** HOMBRE **Genero:** MASCULINO
**Nacionalidad:** MEXICANA **¿Habla español?:** SI
**Idioma o lengua indígena:** SIN DATO **Discapacidad:** NO
**Fecha de hechos:** 28/07/2026 **Hora de hechos:** 08:00 **Fecha de percato:** 29/07/2026 **Hora de percato:** 04:00
**Lugar de los hechos:** ESTADO: MICHOACAN , MUNICIPIO: PURUÁNDIRO
**Carpeta de investigación** FRLP/32701/2026

## DATOS

| | |
|---|---|
| Características físicas: | complexion: robusta, cara: ovalado, color de la piel: moreno, cabello: negro corto crespo, ojos: cafés grandes, nariz: recta, boca: grande, labios: delgados, estatura: 170 cm, peso: 90kg |
| Señas particulares: | tatuaje ubicado en la muñeca de lado derecho de la figura de una una galaxia en tinta de color negro, la letra r, al rededor forma una cruz en tinta color negro, cicatriz en el abdomen de lado derecho |
| Prendas de vestir: | botas color: negro, camisa color: azul marino, pantalón color: azul marino |
| Autoridades Competentes: | FISCALÍA GENERAL DEL ESTADO DE MICHOACÁN. |

**Si tienes información que ayude a la localización de alguna Persona Desaparecida o No Localizada, comunicate desde México al número telefónico 800 028 7783 o WhatsApp 55 1309 9024 y proporciona toda la información que tengas.**

Gobierno de México | Gobernación Secretaría de Gobernación | CNB Comisión Nacional de Búsqueda

# ALERTA NACIONAL



ALERTA NACIONAL

La información que se visualiza de la persona desaparecida o no localizada, es recibida e integrada por las autoridades de la Federación y de las Entidades Federativas competentes, por lo que cualquier información que se visualice, puede ser con la autoridad de origen.

## FICHA DE BÚSQUEDA DE PERSONA DESAPARECIDA

**RAFAEL ALCALA VARGAS**
**Folio Único de Identificación**
**FI26-1A6268276-99A7-4912-B3C7-93E05A9AC3AF**

**Edad al momento de la desaparición:** 72 **Edad Actual:** 72
**Lugar de nacimiento:** MICHOACAN
**Sexo:** HOMBRE **Genero:** MASCULINO
**Nacionalidad:** MEXICANA **¿Habla español?:** SIN DATO
**Idioma o lengua indígena:** SIN DATO **Discapacidad:** NO
**Fecha de hechos:** 26/06/2026 **Hora de hechos:** 13:00 **Fecha de percato:** 26/06/2026 **Hora de percato:** 14:00
**Lugar de los hechos:** ESTADO: CIUDAD DE MEXICO , MUNICIPIO: COYOACÁN
**Carpeta de investigación** CI-E-FDMDFDBP/C/UI-3C/D/2044/08-2026

### DATOS

| | |
|---|---|
| Características físicas: | complexion: delgada, cara: ovalado, color de la piel: moreno, cabello: entrecano corto liso, ojos: cafés pequeños, nariz: recta, boca: grande |
| Señas particulares: | raspadura |
| Prendas de vestir: | SIN DATO |
| Autoridades Competentes: | FISCALÍA GENERAL DE JUSTICIA DE LA CIUDAD DE MÉXICO. |

**Si tienes información que ayude a la localización de alguna Persona Desaparecida o No Localizada, comunicate desde México al número telefónico 800 028 7783 o WhatsApp 55 1309 9024 y proporciona toda la información que tengas.**

Gobierno de México | Gobernación Secretaría de Gobernación | CNB Comisión Nacional de Búsqueda

# ALERTA NACIONAL



## FICHA DE BÚSQUEDA DE PERSONA DESAPARECIDA

**RICARDO DANIEL GOMEZ SANTILLAN**
**Folio Único de Identificación**
**FI26-1BC3A2032-6DE0-48B5-A7AC-5569E8F4DA1E**

**Edad al momento de la desaparición:** 33 **Edad Actual:** 33
**Lugar de nacimiento:** CIUDAD DE MEXICO
**Sexo:** HOMBRE **Genero:** MASCULINO
**Nacionalidad:** MEXICANA **¿Habla español?:** SI
**Idioma o lengua indígena:** SIN DATO **Discapacidad:** NO
**Fecha de hechos:** 07/06/2026 **Hora de hechos:** 06:00 **Fecha de percato:** 07/06/2026 **Hora de percato:** 06:00
**Lugar de los hechos:** ESTADO: MICHOACAN , MUNICIPIO: MORELIA
**Carpeta de investigación**

### DATOS

| | |
|---|---|
| Características físicas: | complexion: delgada, cara: redondo, color de la piel: blanco, cabello: castaño oscuro mediano ondulado, ojos: miel medianos, boca: mediana, labios: delgados, estatura: 190 cm, peso: 55kg |
| Señas particulares: | en la palma de su mano derecha trae un reloj |
| Prendas de vestir: | SIN DATO |
| Autoridades Competentes: | COMISIÓN DE BÚSQUEDA DE PERSONAS DEL ESTADO DE MICHOACÁN. |

ALERTA NACIONAL

La información que se visualiza de la persona desaparecida o no localizada, es recibida e integrada por las autoridades de la Federación y de las Entidades Federativas competentes, por lo que cualquier información que se visualice, puede ser con la autoridad de origen.

**Si tienes información que ayude a la localización de alguna Persona Desaparecida o No Localizada, comunicate desde México al número telefónico 800 028 7783 o WhatsApp 55 1309 9024 y proporciona toda la información que tengas.**

Gobierno de México | Gobernación Secretaría de Gobernación | CNB Comisión Nacional de Búsqueda

# ALERTA NACIONAL

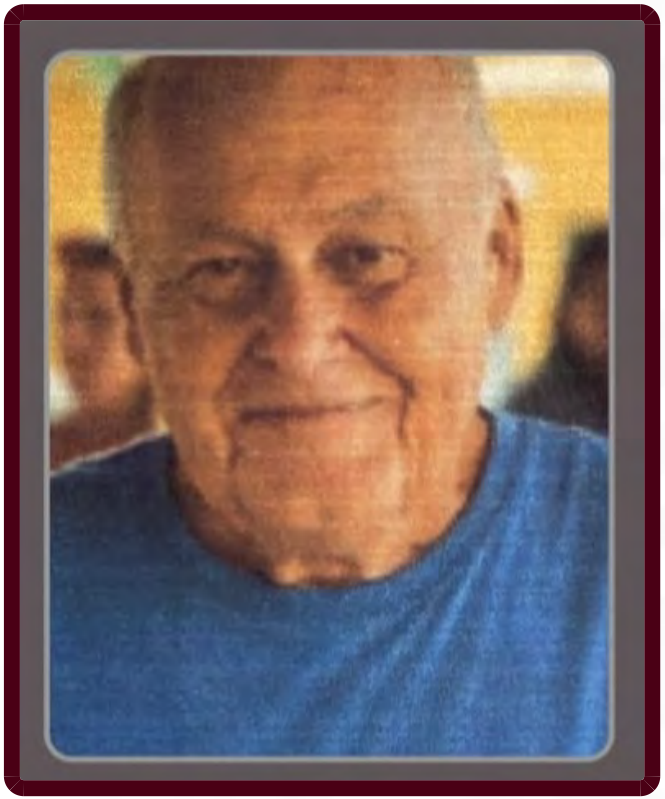

ALERTA NACIONAL

La información que se visualiza de la persona desaparecida o no localizada, es recibida e integrada por las autoridades de la Federación y de las Entidades Federativas competentes, por lo que cualquier información que se visualice, puede ser con la autoridad de origen.

## FICHA DE BÚSQUEDA DE PERSONA DESAPARECIDA

**ROBERT WILLIAM HALDORSON**
**Folio Único de Identificación**
**FI26-1A4B209B0-9F37-476E-BDE8-E9CA4BC3E07C**

**Edad al momento de la desaparición:** 83 **Edad Actual:** 83
**Lugar de nacimiento:** NACIONALIDAD EXTRANJERA
**Sexo:** HOMBRE **Genero:** MASCULINO
**Nacionalidad:** CANADIENSE **¿Habla español?:** NO
**Idioma o lengua indígena:** SIN DATO **Discapacidad:** NO
**Fecha de hechos:** 25/07/2026 **Hora de hechos:** 12:00 **Fecha de percato:** 28/07/2026 **Hora de percato:** 12:00
**Lugar de los hechos:** ESTADO: NAYARIT , MUNICIPIO: BAHÍA DE BANDERAS
**Carpeta de investigación** NAY/BUC/V/CI/01035/2026

### DATOS

| | |
|---|---|
| Características físicas: | complexion: delgada, cara: redondo, color de la piel: blanco, cabello: cano corto liso, ojos: azules medianos, nariz: achatada, boca: mediana, labios: delgados, estatura: 169 cm, peso: 70kg |
| Señas particulares: | lunar en la parte trasera de la cabeza del tamaño de un pulgar |
| Prendas de vestir: | SIN DATO |
| Autoridades Competentes: | FISCALÍA GENERAL DEL ESTADO DE NAYARIT. |

**Si tienes información que ayude a la localización de alguna Persona Desaparecida o No Localizada, comunicate desde México al número telefónico 800 028 7783 o WhatsApp 55 1309 9024 y proporciona toda la información que tengas.**

Gobierno de México | Gobernación | CNB COMISIÓN NACIONAL DE BÚSQUEDA

# ALERTA NACIONAL



ALERTA NACIONAL

La información que se visualiza de la persona desaparecida o no localizada, es recibida e integrada por las autoridades de la Federación y de las Entidades Federativas competentes, por lo que cualquier información que se visualice, puede ser con la autoridad de origen.

## FICHA DE BÚSQUEDA DE PERSONA DESAPARECIDA

**SERGIO BANDA DELGADO**
**Folio Único de Identificación**
**FI26-165B15B9F-1EFA-4BEF-A114-5D39937692DC**

**Edad al momento de la desaparición:** 25 **Edad Actual:** 33
**Lugar de nacimiento:** GUANAJUATO
**Sexo:** HOMBRE **Genero:** MASCULINO
**Nacionalidad:** MEXICANA **¿Habla español?:** SI
**Idioma o lengua indígena:** SIN DATO **Discapacidad:** NO
**Fecha de hechos:** 09/11/2018 **Hora de hechos:** 22:30 **Fecha de percato:** 09/11/2018 **Hora de percato:** 23:30
**Lugar de los hechos:** ESTADO: GUANAJUATO , MUNICIPIO: SIN DATO
**Carpeta de investigación** 47038/2020

## DATOS

| | |
|---|---|
| Características físicas: | complexion: delgada, cara: cuadrado, color de la piel: moreno, cabello: negro corto liso, ojos: cafés pequeños, nariz: achatada, boca: grande, labios: gruesos, estatura: 160 cm, peso: 60kg |
| Señas particulares: | tatuaje con leyenda churros en mano izq., tatuaje de estrella en pecho de lado izq., tatuaje de leyenda cristina abajo de la nuca, cicatriz en el entrecejo, tatuaje con leyenda churros en mano izq., tatuaje de estrella en pecho de lado izq., tatuaje de leyenda cristina abajo de la nuca, cicatriz en el entrecejo, tatuaje con palabra churros en el brazo, cicatriz en medio de las cejas. , tatuaje con leyenda churros en mano izq., tatuaje de estrella en pecho de lado izq., tatuaje de leyenda cristina abajo de la nuca, cicatriz en el entrecejo |
| Prendas de vestir: | pantalón, tenis color: negro |
| Autoridades Competentes: | COMISIÓN ESTATAL DE BÚSQUEDA DE PERSONAS DEL ESTADO DE GUANAJUATO. |

**Si tienes información que ayude a la localización de alguna Persona Desaparecida o No Localizada, comunicate desde México al número telefónico 800 028 7783 o WhatsApp 55 1309 9024 y proporciona toda la información que tengas.**

Gobierno de México | Gobernación Secretaría de Gobernación | CNB Comisión Nacional de Búsqueda

# ALERTA NACIONAL



## FICHA DE BÚSQUEDA DE PERSONA DESAPARECIDA

**SERGIO GARCIA ALANIS**
**Folio Único de Identificación**
**FI26-10F314643-92F2-48A5-83A9-008ECC910C4E**

**Edad al momento de la desaparición:** 57 **Edad Actual:** 57
**Lugar de nacimiento:** CIUDAD DE MEXICO
**Sexo:** HOMBRE **Genero:** MASCULINO
**Nacionalidad:** MEXICANA **¿Habla español?:** SI
**Idioma o lengua indígena:** SIN DATO **Discapacidad:** NO
**Fecha de hechos:** 22/07/2026 **Hora de hechos:** 00:00 **Fecha de percato:** 30/07/2026 **Hora de percato:** 19:22
**Lugar de los hechos:** ESTADO: BAJA CALIFORNIA , MUNICIPIO: TIJUANA
**Carpeta de investigación** 0204-2026-08805

| DATOS | |
|---|---|
| Características físicas: | complexion: delgada, cara: ovalado, color de la piel: blanco, cabello: negro no recuerda liso, ojos: cafés pequeños, nariz: no recuerda, boca: mediana, estatura: 167 cm, peso: 70kg |
| Señas particulares: | tiene una cicatriz debajo de su ceja derecha y en el centro de la frente tiene otra cicatriz |
| Prendas de vestir: | SIN DATO |
| Autoridades Competentes: | FISCALÍA GENERAL DEL ESTADO DE BAJA CALIFORNIA. |

ALERTA NACIONAL

La información que se visualiza de la persona desaparecida o no localizada, es recibida e integrada por las autoridades de la Federación y de las Entidades Federativas competentes, por lo que cualquier información que se visualice, puede ser con la autoridad de origen.

**Si tienes información que ayude a la localización de alguna Persona Desaparecida o No Localizada, comunicate desde México al número telefónico 800 028 7783 o WhatsApp 55 1309 9024 y proporciona toda la información que tengas.**

Gobierno de México | Gobernación Secretaría de Gobernación | CNB Comisión Nacional de Búsqueda

# ALERTA NACIONAL



ALERTA NACIONAL

La información que se visualiza de la persona desaparecida o no localizada, es recibida e integrada por las autoridades de la Federación y de las Entidades Federativas competentes, por lo que cualquier información que se visualice, puede ser con la autoridad de origen.

## FICHA DE BÚSQUEDA DE PERSONA DESAPARECIDA

**SERGIO MANUEL AVIÑA LOPEZ**
**Folio Único de Identificación**
**FI26-1EEA4C7AA-874E-42C2-81C6-690D7FE4368D**

**Edad al momento de la desaparición:** 42 **Edad Actual:** 42
**Lugar de nacimiento:** MICHOACAN
**Sexo:** HOMBRE **Genero:** MASCULINO
**Nacionalidad:** MEXICANA **¿Habla español?:** SI
**Idioma o lengua indígena:** SIN DATO **Discapacidad:** NO
**Fecha de hechos:** 18/07/2026 **Hora de hechos:** 04:00 **Fecha de percato:** 18/07/2026 **Hora de percato:** 04:00
**Lugar de los hechos:** ESTADO: MICHOACAN , MUNICIPIO: JACONA
**Carpeta de investigación** FRZA/31014/2026

## DATOS

| | |
|---|---|
| Características físicas: | complexion: robusta, cara: ovalado, color de la piel: blanco, cabello: castaño claro corto ondulado, ojos: cafés medianos, nariz: recta, boca: mediana, labios: medianos, estatura: 180 cm, peso: 85kg |
| Señas particulares: | cicatriz en la frente |
| Prendas de vestir: | SIN DATO |
| Autoridades Competentes: | FISCALÍA GENERAL DEL ESTADO DE MICHOACÁN. |

**Si tienes información que ayude a la localización de alguna Persona Desaparecida o No Localizada, comunicate desde México al número telefónico 800 028 7783 o WhatsApp 55 1309 9024 y proporciona toda la información que tengas.**

Gobierno de México | Gobernación Secretaría de Gobernación | CNB Comisión Nacional de Búsqueda

# ALERTA NACIONAL



ALERTA NACIONAL

La información que se visualiza de la persona desaparecida o no localizada, es recibida e integrada por las autoridades de la Federación y de las Entidades Federativas competentes, por lo que cualquier información que se visualice, puede ser con la autoridad de origen.

## FICHA DE BÚSQUEDA DE PERSONA DESAPARECIDA

**SERGIO MAYO GOCOBACHI**
**Folio Único de Identificación**
**FI26-170B46C86-C76A-43BF-9CED-C38B5F4C58FA**

**Edad al momento de la desaparición:** 49 **Edad Actual:** 49
**Lugar de nacimiento:** SONORA
**Sexo:** HOMBRE **Genero:** MASCULINO
**Nacionalidad:** MEXICANA **¿Habla español?:** SI
**Idioma o lengua indígena:** SIN DATO **Discapacidad:** NO
**Fecha de hechos:** 14/07/2026 **Hora de hechos:** 22:00 **Fecha de percato:** 16/07/2026 **Hora de percato:** 12:00
**Lugar de los hechos:** ESTADO: SONORA , MUNICIPIO: NAVOJOA
**Carpeta de investigación** CI/NAV/181/181/00520/07-2026

### DATOS

| | |
|---|---|
| Características físicas: | complexion: mediana, cara: ovalado, color de la piel: moreno, cabello: castaño oscuro corto liso, ojos: cafés medianos, nariz: alomada, boca: mediana, labios: medianos, estatura: 172 cm, peso: 90kg |
| Señas particulares: | tiene marca de exprecion en medio de las cejas muy visible |
| Prendas de vestir: | camiseta color: lila, pantalón color: azul |
| Autoridades Competentes: | FISCALÍA GENERAL DE JUSTICIA DEL ESTADO DE SONORA. |

**Si tienes información que ayude a la localización de alguna Persona Desaparecida o No Localizada, comunicate desde México al número telefónico 800 028 7783 o WhatsApp 55 1309 9024 y proporciona toda la información que tengas.**

Gobierno de México | Gobernación Secretaría de Gobernación | CNB Comisión Nacional de Búsqueda

# ALERTA NACIONAL



ALERTA NACIONAL

La información que se visualiza de la persona desaparecida o no localizada, es recibida e integrada por las autoridades de la Federación y de las Entidades Federativas competentes, por lo que cualquier información que se visualice, puede ser con la autoridad de origen.

## FICHA DE BÚSQUEDA DE PERSONA DESAPARECIDA

**SERGIO MEDINA JUAREZ**
**Folio Único de Identificación**
**FI26-1A72EAA66-5D5A-41E8-A73E-3761E5D60B3F**

**Edad al momento de la desaparición:** 50 **Edad Actual:** 50
**Lugar de nacimiento:** MICHOACAN
**Sexo:** HOMBRE **Genero:** MASCULINO
**Nacionalidad:** MEXICANA **¿Habla español?:** SI
**Idioma o lengua indígena:** SIN DATO **Discapacidad:** NO
**Fecha de hechos:** 25/07/2026 **Hora de hechos:** 03:00 **Fecha de percato:** 25/07/2026 **Hora de percato:** 03:00
**Lugar de los hechos:** ESTADO: MICHOACAN , MUNICIPIO: INDAPARAPEO
**Carpeta de investigación** FEPD/32940/2026

## DATOS

| | |
|---|---|
| Características físicas: | complexion: robusta, cara: redondo, color de la piel: moreno, cabello: entrecano corto liso, ojos: cafés grandes, nariz: recta, boca: mediana, labios: medianos, estatura: 170 cm, peso: 85kg |
| Señas particulares: | tatuaje en antebrazo izquierdo con la leyenda anayeli, sergio, cristopher, dayana y daysi, tatuaje en el brazo izquierdo con la imagen de san judas tadeo, tatuaje en el brazo derecho con la imagen de unas manos y un rosario, tatuaje en el antebrazo derecho con la imagen de un cristo y una persona |
| Prendas de vestir: | bermuda color: blanco |
| Autoridades Competentes: | FISCALÍA GENERAL DEL ESTADO DE MICHOACÁN. |

**Si tienes información que ayude a la localización de alguna Persona Desaparecida o No Localizada, comunicate desde México al número telefónico 800 028 7783 o WhatsApp 55 1309 9024 y proporciona toda la información que tengas.**

Gobierno de México | Gobernación Secretaría de Gobernación | CNB COMISIÓN NACIONAL DE BÚSQUEDA

# ALERTA NACIONAL



ALERTA NACIONAL

La información que se visualiza de la persona desaparecida o no localizada, es recibida e integrada por las autoridades de la Federación y de las Entidades Federativas competentes, por lo que cualquier información que se visualice, puede ser con la autoridad de origen.

## FICHA DE BÚSQUEDA DE PERSONA DESAPARECIDA

**TIFFANY KEISSY CEDILLO SILVA**
**Folio Único de Identificación**
**FI26-1EC1C435F-B962-4484-9E00-AB29417124DA**

**Edad al momento de la desaparición:** 10 **Edad Actual:** 10
**Lugar de nacimiento:** ESTADO DE MEXICO
**Sexo:** MUJER **Genero:** FEMENINO
**Nacionalidad:** MEXICANA **¿Habla español?:** SI
**Idioma o lengua indígena:** SIN DATO **Discapacidad:** NO
**Fecha de hechos:** 01/06/2026 **Hora de hechos:** 15:33 **Fecha de percato:** 01/06/2026 **Hora de percato:** 15:33
**Lugar de los hechos:** ESTADO: ESTADO DE MEXICO , MUNICIPIO: CHICOLOAPAN
**Carpeta de investigación**

## DATOS

| | |
|---|---|
| Características físicas: | complexion: delgada, cara: ovalado, color de la piel: blanco, cabello: castaño oscuro mediano ondulado, ojos: cafés medianos, nariz: recta, boca: pequeña, labios: medianos, estatura: 140 cm, peso: 30kg |
| Señas particulares: | mancha circula en la frente blanca |
| Prendas de vestir: | SIN DATO |
| Autoridades Competentes: | COMISIÓN NACIONAL DE BÚSQUEDA. |

**Si tienes información que ayude a la localización de alguna Persona Desaparecida o No Localizada, comunicate desde México al número telefónico 800 028 7783 o WhatsApp 55 1309 9024 y proporciona toda la información que tengas.**

Gobierno de México | Gobernación Secretaría de Gobernación | CNB Comisión Nacional de Búsqueda

# ALERTA NACIONAL

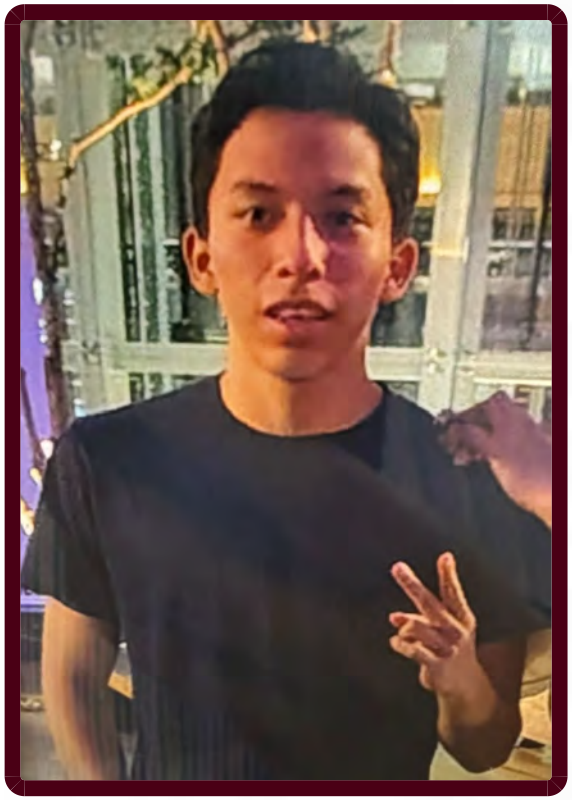

ALERTA NACIONAL

La información que se visualiza de la persona desaparecida o no localizada, es recibida e integrada por las autoridades de la Federación y de las Entidades Federativas competentes, por lo que cualquier información que se visualice, puede ser con la autoridad de origen.

## FICHA DE BÚSQUEDA DE PERSONA DESAPARECIDA

**TRISTAN LEVY SERRANO TAVERA**
**Folio Único de Identificación**
**FI26-11AB4A8CB-B632-4BBE-B1A1-E6B393397104**

**Edad al momento de la desaparición:** 16 **Edad Actual:** 16
**Lugar de nacimiento:** CIUDAD DE MEXICO
**Sexo:** HOMBRE **Genero:** MASCULINO
**Nacionalidad:** MEXICANA **¿Habla español?:** SI
**Idioma o lengua indígena:** SIN DATO **Discapacidad:** NO
**Fecha de hechos:** 04/08/2026 **Hora de hechos:** 22:30 **Fecha de percato:** 04/08/2026 **Hora de percato:** 22:30
**Lugar de los hechos:** ESTADO: CIUDAD DE MEXICO , MUNICIPIO: CUAUHTÉMOC
**Carpeta de investigación** CI-E-FDMDFDBP/C/UI-1 C/D/2026/008-2026

## DATOS

| | |
|---|---|
| Características físicas: | complexion: delgada, cara: ovalado, color de la piel: moreno, cabello: castaño oscuro mediano liso, ojos: cafés medianos, nariz: recta, boca: mediana, labios: gruesos, estatura: 176 cm, peso: 65kg |
| Señas particulares: | cicatriz en la frente del lado derecho |
| Prendas de vestir: | SIN DATO |
| Autoridades Competentes: | FISCALÍA GENERAL DE JUSTICIA DE LA CIUDAD DE MÉXICO. |

**Si tienes información que ayude a la localización de alguna Persona Desaparecida o No Localizada, comunicate desde México al número telefónico 800 028 7783 o WhatsApp 55 1309 9024 y proporciona toda la información que tengas.**

Gobierno de México | Gobernación Secretaría de Gobernación | CNB Comisión Nacional de Búsqueda

# ALERTA NACIONAL

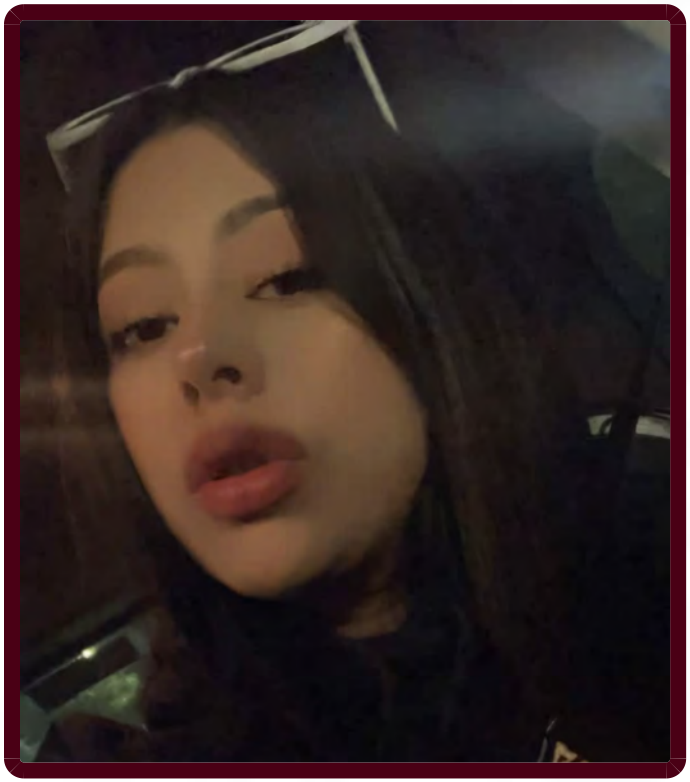

## FICHA DE BÚSQUEDA DE PERSONA DESAPARECIDA

**XIMENA ESTEFANIA GARCIA CARREOLA**
**Folio Único de Identificación**
**FI26-10474C0D8-C694-4E5C-B119-FFCF8D9C1E61**

**Edad al momento de la desaparición:** 25 **Edad Actual:** 25
**Lugar de nacimiento:** CIUDAD DE MEXICO
**Sexo:** MUJER **Genero:** FEMENINO
**Nacionalidad:** MEXICANA **¿Habla español?:** SIN DATO
**Idioma o lengua indígena:** SIN DATO **Discapacidad:** NO
**Fecha de hechos:** 30/07/2026 **Hora de hechos:** 19:00 **Fecha de percato:** 30/07/2026 **Hora de percato:** 19:00
**Lugar de los hechos:** ESTADO: CIUDAD DE MEXICO , MUNICIPIO: BENITO JUÁREZ
**Carpeta de investigación** CI-E-FDMDFDBP/C/UI-3C/D/2039/08-2026

### DATOS

| | |
|---|---|
| Características físicas: | complexion: mediana, cara: ovalado, color de la piel: trigueño, cabello: negro mediano liso, ojos: cafés grandes, nariz: recta, boca: grande, estatura: 164 cm, peso: 60kg |
| Señas particulares: | tatuaje en pierna izquierda parte superior serpierte negro con verde |
| Prendas de vestir: | SIN DATO |
| Autoridades Competentes: | FISCALÍA GENERAL DE JUSTICIA DE LA CIUDAD DE MÉXICO. |

ALERTA NACIONAL

La información que se visualiza de la persona desaparecida o no localizada, es recibida e integrada por las autoridades de la Federación y de las Entidades Federativas competentes, por lo que cualquier información que se visualice, puede ser con la autoridad de origen.

**Si tienes información que ayude a la localización de alguna Persona Desaparecida o No Localizada, comunicate desde México al número telefónico 800 028 7783 o WhatsApp 55 1309 9024 y proporciona toda la información que tengas.**

Gobierno de México | Gobernación Secretaría de Gobernación | CNB Comisión Nacional de Búsqueda

# ALERTA NACIONAL



ALERTA NACIONAL

La información que se visualiza de la persona desaparecida o no localizada, es recibida e integrada por las autoridades de la Federación y de las Entidades Federativas competentes, por lo que cualquier información que se visualice, puede ser con la autoridad de origen.

## FICHA DE BÚSQUEDA DE PERSONA DESAPARECIDA

**YOSAN DANIEL MEDINA ORTEGA**
**Folio Único de Identificación**
**FI26-1730E2C47-C3AE-47A1-8735-2ED607CE53E5**

**Edad al momento de la desaparición:** 25 **Edad Actual:** 25
**Lugar de nacimiento:** SINALOA
**Sexo:** HOMBRE **Genero:** MASCULINO
**Nacionalidad:** MEXICANA **¿Habla español?:** SI
**Idioma o lengua indígena:** SIN DATO **Discapacidad:** NO
**Fecha de hechos:** 21/07/2026 **Hora de hechos:** 01:30 **Fecha de percato:** 21/07/2026 **Hora de percato:** 01:30
**Lugar de los hechos:** ESTADO: SINALOA , MUNICIPIO: MAZATLÁN
**Carpeta de investigación** MAZTL/FEDFP/006542/2026/CI

## DATOS

| | |
|---|---|
| Características físicas: | complexion: delgada, cara: no recuerda, color de la piel: blanco, cabello: castaño oscuro corto ondulado, ojos: negros grandes, nariz: alomada, boca: grande, labios: medianos, estatura: 167 cm, peso: 60kg |
| Señas particulares: | perforaciones en las orejas. |
| Prendas de vestir: | SIN DATO |
| Autoridades Competentes: | COMISIÓN ESTATAL DE BÚSQUEDA DE PERSONAS EN EL ESTADO DE SINALOA. |

**Si tienes información que ayude a la localización de alguna Persona Desaparecida o No Localizada, comunicate desde México al número telefónico 800 028 7783 o WhatsApp 55 1309 9024 y proporciona toda la información que tengas.**

Gobierno de México | Gobernación Secretaría de Gobernación | CNB Comisión Nacional de Búsqueda

# ALERTA NACIONAL



ALERTA NACIONAL

La información que se visualiza de la persona desaparecida o no localizada, es recibida e integrada por las autoridades de la Federación y de las Entidades Federativas competentes, por lo que cualquier información que se visualice, puede ser con la autoridad de origen.

## FICHA DE BÚSQUEDA DE PERSONA DESAPARECIDA

**YURIDIA VICTORIA FELICIANO**
**Folio Único de Identificación**
**FI26-1780E3EC4-9E37-4D3F-B49D-E2D5718CE860**

**Edad al momento de la desaparición:** 13 **Edad Actual:** 13
**Lugar de nacimiento:** OAXACA
**Sexo:** MUJER **Genero:** FEMENINO
**Nacionalidad:** MEXICANA **¿Habla español?:** SI
**Idioma o lengua indígena:** SIN DATO **Discapacidad:** NO
**Fecha de hechos:** 02/08/2026 **Hora de hechos:** 14:00 **Fecha de percato:** 02/08/2026 **Hora de percato:** 14:00
**Lugar de los hechos:** ESTADO: CIUDAD DE MEXICO , MUNICIPIO: TLALPAN
**Carpeta de investigación** CI-E-FDMDFDBP/C/UI-1 C/D/02025/08-2026

### DATOS

| | |
|---|---|
| Características físicas: | complexion: delgada, cara: ovalado, color de la piel: moreno, cabello: castaño oscuro mediano ondulado, ojos: cafés pequeños, nariz: achatada, boca: mediana, labios: medianos, estatura: 145 cm, peso: 35kg |
| Señas particulares: | NINGUNA |
| Prendas de vestir: | SIN DATO |
| Autoridades Competentes: | FISCALÍA GENERAL DE JUSTICIA DE LA CIUDAD DE MÉXICO. |

**Si tienes información que ayude a la localización de alguna Persona Desaparecida o No Localizada, comunicate desde México al número telefónico 800 028 7783 o WhatsApp 55 1309 9024 y proporciona toda la información que tengas.**

Gobierno de México | Gobernación Secretaría de Gobernación | CNB Comisión Nacional de Búsqueda

# ALERTA NACIONAL



## FICHA DE BÚSQUEDA DE PERSONA DESAPARECIDA

**AARON JESUS VELAZCO ZUÑIGA**
**Folio Único de Identificación**
**FI26-185EB6EE2-4125-41F5-AA28-C3EE4EA71E2D**

**Edad al momento de la desaparición:** 19 **Edad Actual:** 19
**Lugar de nacimiento:** COLIMA
**Sexo:** HOMBRE **Genero:** MASCULINO
**Nacionalidad:** MEXICANA **¿Habla español?:** SI
**Idioma o lengua indígena:** SIN DATO **Discapacidad:** NO
**Fecha de hechos:** 04/05/2026 **Hora de hechos:** 13:30 **Fecha de percato:** 08/05/2026 **Hora de percato:** 22:30
**Lugar de los hechos:** ESTADO: COLIMA , MUNICIPIO: COQUIMATLÁN
**Carpeta de investigación** NSJP/COL/CI/DESAPARECIDOS1/72/2026

## DATOS

| | |
|---|---|
| Características físicas: | complexion: robusta, cara: ovalado, color de la piel: moreno, cabello: castaño oscuro mediano liso, ojos: cafés pequeños, nariz: recta, boca: mediana, labios: medianos, estatura: 175 cm, peso: 85kg |
| Señas particulares: | lunar de color negro en el menton. |
| Prendas de vestir: | SIN DATO |
| Autoridades Competentes: | COMISIÓN DE BÚSQUEDA DE PERSONAS DEL ESTADO DE COLIMA. |

ALERTA NACIONAL

La información que se visualiza de la persona desaparecida o no localizada, es recibida e integrada por las autoridades de la Federación y de las Entidades Federativas competentes, por lo que cualquier información que se visualice, puede ser con la autoridad de origen.

**Si tienes información que ayude a la localización de alguna Persona Desaparecida o No Localizada, comunicate desde México al número telefónico 800 028 7783 o WhatsApp 55 1309 9024 y proporciona toda la información que tengas.**

Gobierno de México | Gobernación Secretaría de Gobernación | CNB Comisión Nacional de Búsqueda

# ALERTA NACIONAL



## FICHA DE BÚSQUEDA DE PERSONA DESAPARECIDA

**ALDO CARRILLO DIAZ**
**Folio Único de Identificación**
**FI26-127EB2E5F-358C-4726-864D-82C24216A395**

**Edad al momento de la desaparición:** 60 **Edad Actual:** 60
**Lugar de nacimiento:** MICHOACAN
**Sexo:** HOMBRE **Genero:** MASCULINO
**Nacionalidad:** MEXICANA **¿Habla español?:** SI
**Idioma o lengua indígena:** SIN DATO **Discapacidad:** NO
**Fecha de hechos:** 03/07/2026 **Hora de hechos:** 22:30 **Fecha de percato:** 03/07/2026 **Hora de percato:** 22:30
**Lugar de los hechos:** ESTADO: MICHOACAN , MUNICIPIO: ZITÁCUARO
**Carpeta de investigación** FRZI/30964/2026

### DATOS

| | |
|---|---|
| Características físicas: | complexion: robusta, cara: ovalado, color de la piel: moreno, cabello: entrecano corto liso, ojos: cafés pequeños, nariz: recta, boca: mediana, labios: medianos, estatura: 165 cm, peso: 78kg |
| Señas particulares: | ausencia de los dientes incisivos superiores |
| Prendas de vestir: | SIN DATO |
| Autoridades Competentes: | FISCALÍA GENERAL DEL ESTADO DE MICHOACÁN. |

ALERTA NACIONAL

La información que se visualiza de la persona desaparecida o no localizada, es recibida e integrada por las autoridades de la Federación y de las Entidades Federativas competentes, por lo que cualquier información que se visualice, puede ser con la autoridad de origen.

**Si tienes información que ayude a la localización de alguna Persona Desaparecida o No Localizada, comunicate desde México al número telefónico 800 028 7783 o WhatsApp 55 1309 9024 y proporciona toda la información que tengas.**

Gobierno de México | Gobernación Secretaría de Gobernación | CNB Comisión Nacional de Búsqueda

# ALERTA NACIONAL

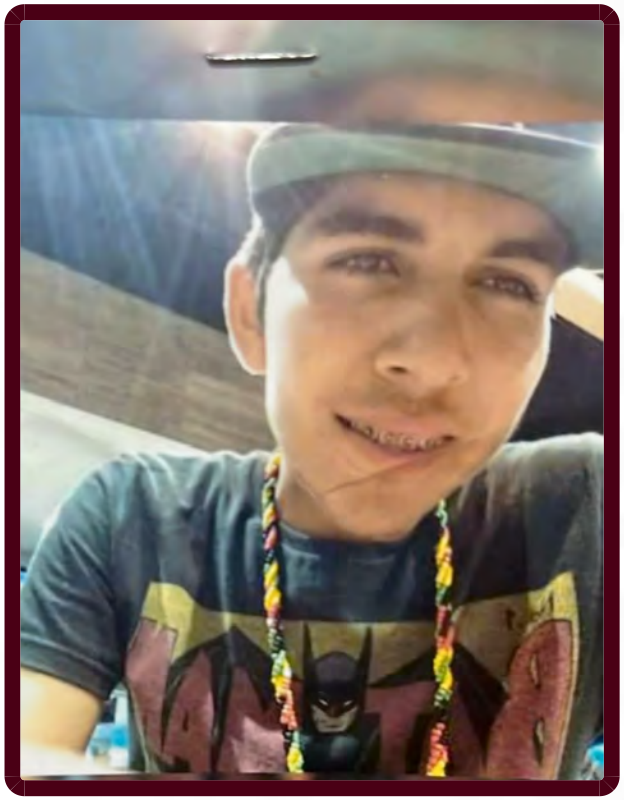

ALERTA NACIONAL

La información que se visualiza de la persona desaparecida o no localizada, es recibida e integrada por las autoridades de la Federación y de las Entidades Federativas competentes, por lo que cualquier información que se visualice, puede ser con la autoridad de origen.

## FICHA DE BÚSQUEDA DE PERSONA DESAPARECIDA

**ALEJANDRO PEREZ BAUTISTA**
**Folio Único de Identificación**
**FI26-158599CF9-0FDA-4E09-9A61-033BD03F7B52**

**Edad al momento de la desaparición:** 17 **Edad Actual:** 25
**Lugar de nacimiento:** SINALOA
**Sexo:** HOMBRE **Genero:** MASCULINO
**Nacionalidad:** MEXICANA **¿Habla español?:** SI
**Idioma o lengua indígena:** SIN DATO **Discapacidad:** NO
**Fecha de hechos:** 10/12/2017 **Hora de hechos:** 15:00 **Fecha de percato:** 11/12/2017 **Hora de percato:** 08:00
**Lugar de los hechos:** ESTADO: SINALOA , MUNICIPIO: NAVOLATO
**Carpeta de investigación** CLN/EDFPE/451/2019/CI

| DATOS | |
|---|---|
| Características físicas: | complexion: delgada, cara: ovalado, color de la piel: moreno, cabello: castaño oscuro corto liso, nariz: recta, boca: mediana, labios: gruesos, estatura: 160 cm, peso: 65kg |
| Señas particulares: | cuatro letras chinas en el brazo izquierdo |
| Prendas de vestir: | pantalón color: azul |
| Autoridades Competentes: | FISCALÍA GENERAL DEL ESTADO DE SINALOA. |

**Si tienes información que ayude a la localización de alguna Persona Desaparecida o No Localizada, comunicate desde México al número telefónico 800 028 7783 o WhatsApp 55 1309 9024 y proporciona toda la información que tengas.**

Gobierno de México | Gobernación Secretaría de Gobernación | CNB Comisión Nacional de Búsqueda

# ALERTA NACIONAL



ALERTA NACIONAL

La información que se visualiza de la persona desaparecida o no localizada, es recibida e integrada por las autoridades de la Federación y de las Entidades Federativas competentes, por lo que cualquier información que se visualice, puede ser con la autoridad de origen.

## FICHA DE BÚSQUEDA DE PERSONA DESAPARECIDA

**CRISTIAN ALEXIS DOMINGUEZ HERNANDEZ**
**Folio Único de Identificación**
**FI26-12430275E-54F9-4C89-8A93-151C8AADF3EE**

**Edad al momento de la desaparición:** 20 **Edad Actual:** 20
**Lugar de nacimiento:** JALISCO
**Sexo:** HOMBRE **Genero:** MASCULINO
**Nacionalidad:** MEXICANA **¿Habla español?:** SI
**Idioma o lengua indígena:** SIN DATO **Discapacidad:** NO
**Fecha de hechos:** 22/07/2026 **Hora de hechos:** 15:30 **Fecha de percato:** 22/07/2026 **Hora de percato:** 15:30
**Lugar de los hechos:** ESTADO: JALISCO , MUNICIPIO: TONALÁ
**Carpeta de investigación** 46793/2026

| DATOS | |
|---|---|
| Características físicas: | complexion: mediana, cara: redondo, color de la piel: blanco, cabello: negro corto ondulado, ojos: cafés pequeños, nariz: achatada, boca: mediana, labios: medianos, estatura: 170 cm, peso: 80kg |
| Señas particulares: | cicatriz en pantorrilla izquierda , cicatriz en barbilla , cicatriz de raspon en pie derecho, cicatriz de raspon en pierna izquierda, perforacion de pomulo izquierdo, en pomulo derecho imagen de diamante en tinta azul, en patilla derecha al cuello lado derecho unas letras desconoce cuales, en cuello dos ramas, en brazo derecho imagen de rostro masculino con palmas y la leyenda maria, brazo derecho rostro femenino, clavicula derecha ramas con detalles en rojo, la leyenda bendicin para mi familia en estomago |
| Prendas de vestir: | pants color: azul, sudadera color: azul, tenis color: gris |
| Autoridades Competentes: | FISCALÍA GENERAL DEL ESTADO DE JALISCO. |

**Si tienes información que ayude a la localización de alguna Persona Desaparecida o No Localizada, comunicate desde México al número telefónico 800 028 7783 o WhatsApp 55 1309 9024 y proporciona toda la información que tengas.**

Gobierno de México | Gobernación Secretaría de Gobernación | CNB Comisión Nacional de Búsqueda

# ALERTA NACIONAL



## FICHA DE BÚSQUEDA DE PERSONA DESAPARECIDA

**ENRIQUE ANGEL SILVA CIELO**
**Folio Único de Identificación**
**FI26-1A3856DEC-6E84-40E3-9255-93BC8199D98A**

**Edad al momento de la desaparición:** 26 **Edad Actual:** 26
**Lugar de nacimiento:** PUEBLA
**Sexo:** HOMBRE **Genero:** MASCULINO
**Nacionalidad:** MEXICANA **¿Habla español?:** SI
**Idioma o lengua indígena:** SIN DATO **Discapacidad:** NO
**Fecha de hechos:** 25/07/2026 **Hora de hechos:** 08:00 **Fecha de percato:** 25/07/2026 **Hora de percato:** 08:00
**Lugar de los hechos:** ESTADO: PUEBLA , MUNICIPIO: IZÚCAR DE MATAMOROS
**Carpeta de investigación** FGEP/CDI/FEIDDFPDCP/IZUCARMAT-I/001059/2026

### DATOS

| | |
|---|---|
| Características físicas: | complexion: delgada, cara: ovalado, color de la piel: moreno, cabello: negro corto liso, ojos: cafés pequeños, nariz: recta, boca: grande, labios: delgados, estatura: 180 cm |
| Señas particulares: | tatuaje con la leyenda evelyn en el pecho |
| Prendas de vestir: | SIN DATO |
| Autoridades Competentes: | COMISIÓN DE BÚSQUEDA DE PERSONAS DEL ESTADO DE PUEBLA. |

ALERTA NACIONAL

La información que se visualiza de la persona desaparecida o no localizada, es recibida e integrada por las autoridades de la Federación y de las Entidades Federativas competentes, por lo que cualquier información que se visualice, puede ser con la autoridad de origen.

**Si tienes información que ayude a la localización de alguna Persona Desaparecida o No Localizada, comunicate desde México al número telefónico 800 028 7783 o WhatsApp 55 1309 9024 y proporciona toda la información que tengas.**

Gobierno de México | Gobernación Secretaría de Gobernación | CNB Comisión Nacional de Búsqueda

# ALERTA NACIONAL



## FICHA DE BÚSQUEDA DE PERSONA DESAPARECIDA

**FRANCISCO ROMAN DE LA ROSA**
**Folio Único de Identificación**
**FI26-1CFB6BBCE-BE3F-468B-B751-FC8EC9C823C7**

**Edad al momento de la desaparición:** 21 **Edad Actual:** 21
**Lugar de nacimiento:** GUERRERO
**Sexo:** HOMBRE **Genero:** MASCULINO
**Nacionalidad:** MEXICANA **¿Habla español?:** SI
**Idioma o lengua indígena:** SIN DATO **Discapacidad:** NO
**Fecha de hechos:** 29/07/2026 **Hora de hechos:** 08:00 **Fecha de percato:** 29/07/2026 **Hora de percato:** 20:00
**Lugar de los hechos:** ESTADO: GUERRERO , MUNICIPIO: IGUALA DE LA INDEPENDENCIA
**Carpeta de investigación** 12022510100153010826

### DATOS

| | |
|---|---|
| Características físicas: | complexion: delgada, cara: ovalado, color de la piel: moreno, cabello: negro corto liso, ojos: cafés pequeños, nariz: achatada, boca: mediana, labios: delgados, estatura: 175 cm, peso: 75kg |
| Señas particulares: | tatuaje de la santa muerte, de cash y un beso |
| Prendas de vestir: | SIN DATO |
| Autoridades Competentes: | FISCALÍA GENERAL DEL ESTADO DE GUERRERO. |

ALERTA NACIONAL

La información que se visualiza de la persona desaparecida o no localizada, es recibida e integrada por las autoridades de la Federación y de las Entidades Federativas competentes, por lo que cualquier información que se visualice, puede ser con la autoridad de origen.

**Si tienes información que ayude a la localización de alguna Persona Desaparecida o No Localizada, comunicate desde México al número telefónico 800 028 7783 o WhatsApp 55 1309 9024 y proporciona toda la información que tengas.**

Gobierno de México | Gobernación Secretaría de Gobernación | CNB Comisión Nacional de Búsqueda

# ALERTA NACIONAL



ALERTA NACIONAL

La información que se visualiza de la persona desaparecida o no localizada, es recibida e integrada por las autoridades de la Federación y de las Entidades Federativas competentes, por lo que cualquier información que se visualice, puede ser con la autoridad de origen.

## FICHA DE BÚSQUEDA DE PERSONA DESAPARECIDA

**ISRAEL HERNANDEZ GONZALEZ**
**Folio Único de Identificación**
**FI26-112C0324F-64FB-4946-AD80-F5DBE664A251**

**Edad al momento de la desaparición:** 45 **Edad Actual:** 45
**Lugar de nacimiento:** CIUDAD DE MEXICO
**Sexo:** HOMBRE **Genero:** MASCULINO
**Nacionalidad:** MEXICANA **¿Habla español?:** SI
**Idioma o lengua indígena:** SIN DATO **Discapacidad:** SI
**Fecha de hechos:** 02/08/2026 **Hora de hechos:** 14:00 **Fecha de percato:** 02/08/2026 **Hora de percato:** 14:00
**Lugar de los hechos:** ESTADO: SINALOA , MUNICIPIO: MAZATLÁN
**Carpeta de investigación**

| DATOS | |
|---|---|
| Características físicas: | complexion: delgada, cara: rectangular, color de la piel: moreno, cabello: no recuerda rapado no recuerda, ojos: miel grandes, nariz: recta, boca: grande, labios: gruesos, estatura: 177 cm, peso: 80kg |
| Señas particulares: | tatuaje en brazo |
| Prendas de vestir: | SIN DATO |
| Autoridades Competentes: | COMISIÓN NACIONAL DE BÚSQUEDA. |

**Si tienes información que ayude a la localización de alguna Persona Desaparecida o No Localizada, comunicate desde México al número telefónico 800 028 7783 o WhatsApp 55 1309 9024 y proporciona toda la información que tengas.**

Gobierno de México | Gobernación Secretaría de Gobernación | CNB Comisión Nacional de Búsqueda

# ALERTA NACIONAL



ALERTA NACIONAL

## FICHA DE BÚSQUEDA DE PERSONA DESAPARECIDA

**JAVIER DE JESUS MURILLO MEDINA**
**Folio Único de Identificación**
**FI26-16A1594A6-19FC-4A2C-ACF8-6BB319D2BBCA**

**Edad al momento de la desaparición:** 29 **Edad Actual:** 29
**Lugar de nacimiento:** JALISCO
**Sexo:** HOMBRE **Genero:** MASCULINO
**Nacionalidad:** MEXICANA **¿Habla español?:** SI
**Idioma o lengua indígena:** SIN DATO **Discapacidad:** NO
**Fecha de hechos:** 23/07/2026 **Hora de hechos:** 15:00 **Fecha de percato:** 23/07/2026 **Hora de percato:** 15:00
**Lugar de los hechos:** ESTADO: JALISCO , MUNICIPIO: GUADALAJARA
**Carpeta de investigación** 46723/2026

### DATOS

| | |
|---|---|
| Características físicas: | complexion: delgada, cara: cuadrado, color de la piel: moreno, cabello: negro corto liso, ojos: cafés pequeños, boca: mediana, labios: delgados, estatura: 165 cm, peso: 65kg |
| Señas particulares: | lunar en mejilla izquierda, no tiene movilidad en dedo meñique de mano derecha, tatuaje en el pecho la imagen de un cristo con resplandor, tatuaje en el brazo derecho la leyenda neytan, tatuaje en brazo izquierdo la leyenda yamilet, en hombro izquierdo la imagen de calaveras con el rostro de una mujer con lagrimas, tatuaje en todo el brazo izquierdo, tatuaje en uno de los brazos una fecha con numeros romanos, tatuaje en una de las piernas la leyenda nano, tatuaje en una pierna la imagen de la santa muerte |
| Prendas de vestir: | camisa color: negro, pantalón color: negro, tenis color: verde/blanco |
| Autoridades Competentes: | FISCALÍA GENERAL DEL ESTADO DE JALISCO. |

La información que se visualiza de la persona desaparecida o no localizada, es recibida e integrada por las autoridades de la Federación y de las Entidades Federativas competentes, por lo que cualquier información que se visualice, puede ser con la autoridad de origen.

**Si tienes información que ayude a la localización de alguna Persona Desaparecida o No Localizada, comunicate desde México al número telefónico 800 028 7783 o WhatsApp 55 1309 9024 y proporciona toda la información que tengas.**

Gobierno de México | Gobernación Secretaría de Gobernación | CNB Comisión Nacional de Búsqueda

# ALERTA NACIONAL



ALERTA NACIONAL

La información que se visualiza de la persona desaparecida o no localizada, es recibida e integrada por las autoridades de la Federación y de las Entidades Federativas competentes, por lo que cualquier información que se visualice, puede ser con la autoridad de origen.

## FICHA DE BÚSQUEDA DE PERSONA DESAPARECIDA

**JAVIER GAYTAN AYALA**
**Folio Único de Identificación**
**FI26-1F23E0A92-E0AD-4CFA-B463-7FB171BE56E1**

**Edad al momento de la desaparición:** 24 **Edad Actual:** 24
**Lugar de nacimiento:** MICHOACAN
**Sexo:** HOMBRE **Genero:** MASCULINO
**Nacionalidad:** MEXICANA **¿Habla español?:** SI
**Idioma o lengua indígena:** SIN DATO **Discapacidad:** NO
**Fecha de hechos:** 01/08/2026 **Hora de hechos:** 16:36 **Fecha de percato:** 01/08/2026 **Hora de percato:** 16:36
**Lugar de los hechos:** ESTADO: MICHOACAN , MUNICIPIO: ALVARO OBREGÓN
**Carpeta de investigación** FEPD/33379/2026

### DATOS

| | |
|---|---|
| Características físicas: | complexion: mediana, cara: ovalado, color de la piel: moreno, cabello: negro corto liso, ojos: cafés pequeños, boca: grande, labios: delgados, estatura: 170 cm, peso: 70kg |
| Señas particulares: | tatuaje en antebrazo izquierdo con la figura de un apache |
| Prendas de vestir: | camisa color: rojo, pantalón color: verde, tenis |
| Autoridades Competentes: | FISCALÍA GENERAL DEL ESTADO DE MICHOACÁN. |

**Si tienes información que ayude a la localización de alguna Persona Desaparecida o No Localizada, comunicate desde México al número telefónico 800 028 7783 o WhatsApp 55 1309 9024 y proporciona toda la información que tengas.**

Gobierno de México | Gobernación Secretaría de Gobernación | CNB Comisión Nacional de Búsqueda

# ALERTA NACIONAL



## FICHA DE BÚSQUEDA DE PERSONA DESAPARECIDA

**JORGE ANGEL GUTIERREZ NUÑEZ**
**Folio Único de Identificación**
**FI26-1FD0336E5-270E-4BE7-B0C2-D7A254563AF4**

**Edad al momento de la desaparición:** 27 **Edad Actual:** 27
**Lugar de nacimiento:** JALISCO
**Sexo:** HOMBRE **Genero:** MASCULINO
**Nacionalidad:** MEXICANA **¿Habla español?:** SI
**Idioma o lengua indígena:** SIN DATO **Discapacidad:** NO
**Fecha de hechos:** 27/06/2026 **Hora de hechos:** 05:40 **Fecha de percato:** 27/06/2026 **Hora de percato:** 05:40
**Lugar de los hechos:** ESTADO: JALISCO , MUNICIPIO: TEQUILA
**Carpeta de investigación** 46762/2026

| DATOS | |
|---|---|
| Características físicas: | complexion: obesa, cara: redondo, color de la piel: moreno, ojos: cafés medianos, nariz: achatada, boca: grande, labios: gruesos |
| Señas particulares: | alopecia alrededor del remolino en cabeza |
| Prendas de vestir: | camisa color: blanco, pantalón color: azul, playera, tenis color: negro/rojo |
| Autoridades Competentes: | FISCALÍA GENERAL DEL ESTADO DE JALISCO. |

ALERTA NACIONAL

La información que se visualiza de la persona desaparecida o no localizada, es recibida e integrada por las autoridades de la Federación y de las Entidades Federativas competentes, por lo que cualquier información que se visualice, puede ser con la autoridad de origen.

**Si tienes información que ayude a la localización de alguna Persona Desaparecida o No Localizada, comunicate desde México al número telefónico 800 028 7783 o WhatsApp 55 1309 9024 y proporciona toda la información que tengas.**

Gobierno de México | Gobernación Secretaría de Gobernación | CNB Comisión Nacional de Búsqueda

# ALERTA NACIONAL



## FICHA DE BÚSQUEDA DE PERSONA DESAPARECIDA

**JOSE CONTRERAS HERNANDEZ**
**Folio Único de Identificación**
**FI26-107BEB076-26FF-402C-9450-D8BC1038BAED**

**Edad al momento de la desaparición:** 42 **Edad Actual:** 42
**Lugar de nacimiento:** MICHOACAN
**Sexo:** HOMBRE **Genero:** MASCULINO
**Nacionalidad:** MEXICANA **¿Habla español?:** SI
**Idioma o lengua indígena:** SIN DATO **Discapacidad:** NO
**Fecha de hechos:** 24/05/2026 **Hora de hechos:** 17:00 **Fecha de percato:** 24/05/2026 **Hora de percato:** 17:00
**Lugar de los hechos:** ESTADO: JALISCO , MUNICIPIO: TLAQUEPAQUE
**Carpeta de investigación** 32215/2026

## DATOS

| | |
|---|---|
| Características físicas: | complexion: delgada, cara: redondo, color de la piel: moreno, cabello: negro corto liso, ojos: negros medianos, nariz: achatada, boca: mediana, labios: medianos, estatura: 170 cm, peso: 70kg |
| Señas particulares: | cicatriz en el cuello de la operacion |
| Prendas de vestir: | pantalón, sudadera, tenis |
| Autoridades Competentes: | FISCALÍA GENERAL DEL ESTADO DE JALISCO. |

ALERTA NACIONAL

La información que se visualiza de la persona desaparecida o no localizada, es recibida e integrada por las autoridades de la Federación y de las Entidades Federativas competentes, por lo que cualquier información que se visualice, puede ser con la autoridad de origen.

**Si tienes información que ayude a la localización de alguna Persona Desaparecida o No Localizada, comunicate desde México al número telefónico 800 028 7783 o WhatsApp 55 1309 9024 y proporciona toda la información que tengas.**

Gobierno de México | Gobernación Secretaría de Gobernación | CNB Comisión Nacional de Búsqueda

# ALERTA NACIONAL



## FICHA DE BÚSQUEDA DE PERSONA DESAPARECIDA

**JOSUE CERON MUÑOZ**
**Folio Único de Identificación**
**FI26-1057696AB-AA5E-4860-A582-E991168A8908**

**Edad al momento de la desaparición:** 22 **Edad Actual:** 22
**Lugar de nacimiento:** PUEBLA
**Sexo:** HOMBRE **Genero:** MASCULINO
**Nacionalidad:** MEXICANA **¿Habla español?:** SI
**Idioma o lengua indígena:** SIN DATO **Discapacidad:** NO
**Fecha de hechos:** 26/07/2026 **Hora de hechos:** 18:15 **Fecha de percato:** 26/07/2026 **Hora de percato:** 18:15
**Lugar de los hechos:** ESTADO: PUEBLA , MUNICIPIO: TLAHUAPAN
**Carpeta de investigación** FGEP/CDI/FEIDDFPDCP/DESAPARECIDOSI-/001079/2026

| DATOS | |
|---|---|
| Características físicas: | complexion: mediana, cara: redondo, color de la piel: moreno, ojos: cafés medianos, nariz: recta, boca: mediana, labios: delgados, estatura: 170 cm, peso: 70kg |
| Señas particulares: | tatuaje de 7 cm aproximadamente con la imagen de tres diablitos en tinta de color verde en el cuello del lado derecho |
| Prendas de vestir: | SIN DATO |
| Autoridades Competentes: | COMISIÓN DE BÚSQUEDA DE PERSONAS DEL ESTADO DE PUEBLA. |

ALERTA NACIONAL

La información que se visualiza de la persona desaparecida o no localizada, es recibida e integrada por las autoridades de la Federación y de las Entidades Federativas competentes, por lo que cualquier información que se visualice, puede ser con la autoridad de origen.

**Si tienes información que ayude a la localización de alguna Persona Desaparecida o No Localizada, comunicate desde México al número telefónico 800 028 7783 o WhatsApp 55 1309 9024 y proporciona toda la información que tengas.**

Gobierno de México | Gobernación Secretaría de Gobernación | CNB Comisión Nacional de Búsqueda

# ALERTA NACIONAL

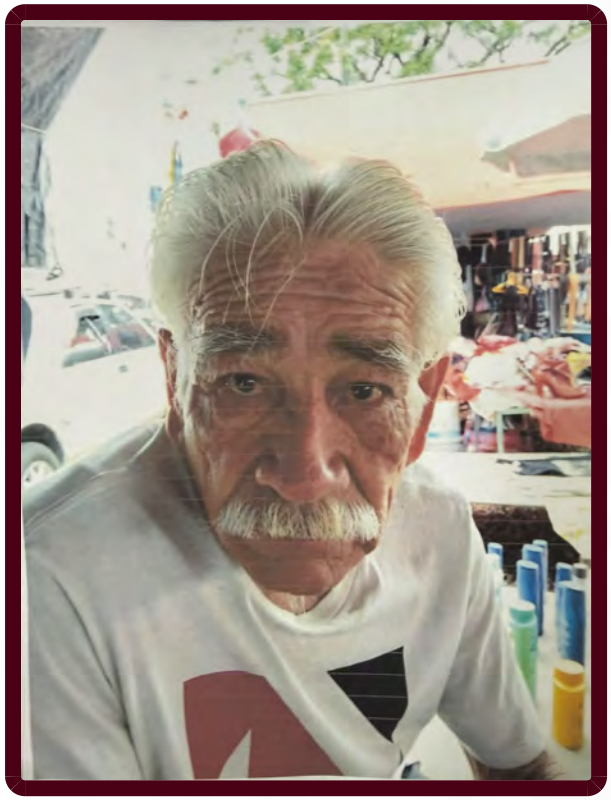

ALERTA NACIONAL

La información que se visualiza de la persona desaparecida o no localizada, es recibida e integrada por las autoridades de la Federación y de las Entidades Federativas competentes, por lo que cualquier información que se visualice, puede ser con la autoridad de origen.

## FICHA DE BÚSQUEDA DE PERSONA DESAPARECIDA

**JUAN GREGORIO QUINTERO JUNCO**
**Folio Único de Identificación**
**FI26-1AC9F2D22-7046-4537-98D7-8437374F27CB**

**Edad al momento de la desaparición:** 71 **Edad Actual:** 72
**Lugar de nacimiento:** CIUDAD DE MEXICO
**Sexo:** HOMBRE **Genero:** MASCULINO
**Nacionalidad:** MEXICANA **¿Habla español?:** SI
**Idioma o lengua indígena:** SIN DATO **Discapacidad:** SI
**Fecha de hechos:** 02/07/2026 **Hora de hechos:** 14:00 **Fecha de percato:** 02/07/2026 **Hora de percato:** 14:00
**Lugar de los hechos:** ESTADO: CIUDAD DE MEXICO , MUNICIPIO: CUAUHTÉMOC
**Carpeta de investigación** CI-E-FDMDFDBP/C/UI-1 C/D/02019/08-2026

## DATOS

| | |
|---|---|
| Características físicas: | complexion: delgada, cara: cuadrado, color de la piel: blanco, cabello: cano corto liso, ojos: azules medianos, nariz: recta, boca: mediana, labios: delgados, estatura: 160 cm, peso: 65kg |
| Señas particulares: | cicatriz por cirugia en la cadera del lado izquierdo. |
| Prendas de vestir: | SIN DATO |
| Autoridades Competentes: | FISCALÍA GENERAL DE JUSTICIA DE LA CIUDAD DE MÉXICO. |

**Si tienes información que ayude a la localización de alguna Persona Desaparecida o No Localizada, comunicate desde México al número telefónico 800 028 7783 o WhatsApp 55 1309 9024 y proporciona toda la información que tengas.**

Gobierno de México | Gobernación (Secretaría de Gobernación) | CNB Comisión Nacional de Búsqueda

# ALERTA NACIONAL



ALERTA NACIONAL

La información que se visualiza de la persona desaparecida o no localizada, es recibida e integrada por las autoridades de la Federación y de las Entidades Federativas competentes, por lo que cualquier información que se visualice, puede ser con la autoridad de origen.

## FICHA DE BÚSQUEDA DE PERSONA DESAPARECIDA

**JULIO CESAR DE JESUS GONZALEZ**
**Folio Único de Identificación**
**FI26-1DCF6FD00-4394-45CB-A648-49DC131479F8**

**Edad al momento de la desaparición:** 38 **Edad Actual:** 39
**Lugar de nacimiento:** GUERRERO
**Sexo:** HOMBRE **Genero:** MASCULINO
**Nacionalidad:** MEXICANA **¿Habla español?:** SI
**Idioma o lengua indígena:** SIN DATO **Discapacidad:** NO
**Fecha de hechos:** 04/06/2026 **Hora de hechos:** 05:30 **Fecha de percato:** 05/06/2026 **Hora de percato:** 21:00
**Lugar de los hechos:** ESTADO: GUERRERO , MUNICIPIO: IGUALAPA
**Carpeta de investigación** 12160670200566310726

### DATOS

| | |
|---|---|
| Características físicas: | complexion: robusta, cara: ovalado, color de la piel: moreno, cabello: negro corto liso, ojos: cafés medianos, nariz: recta, boca: grande, labios: delgados, estatura: 162 cm, peso: 90kg |
| Señas particulares: | tatuaje san judas tadeo |
| Prendas de vestir: | SIN DATO |
| Autoridades Competentes: | FISCALÍA GENERAL DEL ESTADO DE GUERRERO. |

**Si tienes información que ayude a la localización de alguna Persona Desaparecida o No Localizada, comunicate desde México al número telefónico 800 028 7783 o WhatsApp 55 1309 9024 y proporciona toda la información que tengas.**

Gobierno de México | Gobernación Secretaría de Gobernación | CNB Comisión Nacional de Búsqueda

# ALERTA NACIONAL



ALERTA NACIONAL

La información que se visualiza de la persona desaparecida o no localizada, es recibida e integrada por las autoridades de la Federación y de las Entidades Federativas competentes, por lo que cualquier información que se visualice, puede ser con la autoridad de origen.

## FICHA DE BÚSQUEDA DE PERSONA DESAPARECIDA

**LUIS ENRIQUE VERTIZ ZEPEDA**
**Folio Único de Identificación**
**FI26-10CE4C993-9833-427C-924F-476A2EE0BA3C**

**Edad al momento de la desaparición:** 36 **Edad Actual:** 36
**Lugar de nacimiento:** CIUDAD DE MEXICO
**Sexo:** HOMBRE **Genero:** MASCULINO
**Nacionalidad:** MEXICANA **¿Habla español?:** SI
**Idioma o lengua indígena:** SIN DATO **Discapacidad:** NO
**Fecha de hechos:** 30/07/2026 **Hora de hechos:** 22:30 **Fecha de percato:** 30/07/2026 **Hora de percato:** 22:30
**Lugar de los hechos:** ESTADO: CIUDAD DE MEXICO , MUNICIPIO: AZCAPOTZALCO
**Carpeta de investigación**

| DATOS | |
|---|---|
| Características físicas: | complexion: mediana, cara: ovalado, color de la piel: moreno, ojos: negros medianos, nariz: achatada, estatura: 176 cm, peso: 90kg |
| Señas particulares: | cicatriz de 4 cm en brazo izquierdo arriba del codo |
| Prendas de vestir: | chaleco color: azul marino, pantalón color: azul, playera color: negro, tenis color: blanco |
| Autoridades Competentes: | COMISIÓN NACIONAL DE BÚSQUEDA. |

**Si tienes información que ayude a la localización de alguna Persona Desaparecida o No Localizada, comunicate desde México al número telefónico 800 028 7783 o WhatsApp 55 1309 9024 y proporciona toda la información que tengas.**

Gobierno de México | Gobernación Secretaría de Gobernación | CNB Comisión Nacional de Búsqueda

# ALERTA NACIONAL



ALERTA NACIONAL

La información que se visualiza de la persona desaparecida o no localizada, es recibida e integrada por las autoridades de la Federación y de las Entidades Federativas competentes, por lo que cualquier información que se visualice, puede ser con la autoridad de origen.

## FICHA DE BÚSQUEDA DE PERSONA DESAPARECIDA

**MANUEL HERIBERTO MORENO SOBERANES**
**Folio Único de Identificación**
**FI26-164FDF800-9765-4657-B6D2-3F38F0F72BD4**

**Edad al momento de la desaparición:** 31 **Edad Actual:** 31
**Lugar de nacimiento:** SINALOA
**Sexo:** HOMBRE **Genero:** MASCULINO
**Nacionalidad:** MEXICANA **¿Habla español?:** SI
**Idioma o lengua indígena:** SIN DATO **Discapacidad:** NO
**Fecha de hechos:** 05/06/2026 **Hora de hechos:** 13:00 **Fecha de percato:** 12/06/2026 **Hora de percato:** 10:00
**Lugar de los hechos:** ESTADO: SINALOA , MUNICIPIO: MAZATLÁN
**Carpeta de investigación** MAZTL/FEDFP/006549/2026/CI

### DATOS

| | |
|---|---|
| Características físicas: | complexion: delgada, cara: ovalado, color de la piel: moreno, cabello: castaño oscuro corto ondulado, ojos: cafés medianos, nariz: no recuerda, boca: mediana, labios: medianos, estatura: 165 cm, peso: 60kg |
| Señas particulares: | cicatriz ubicada a la altura de la cadera. |
| Prendas de vestir: | SIN DATO |
| Autoridades Competentes: | COMISIÓN ESTATAL DE BÚSQUEDA DE PERSONAS EN EL ESTADO DE SINALOA. |

**Si tienes información que ayude a la localización de alguna Persona Desaparecida o No Localizada, comunicate desde México al número telefónico 800 028 7783 o WhatsApp 55 1309 9024 y proporciona toda la información que tengas.**

Gobierno de México | Gobernación Secretaría de Gobernación | CNB Comisión Nacional de Búsqueda

# ALERTA NACIONAL

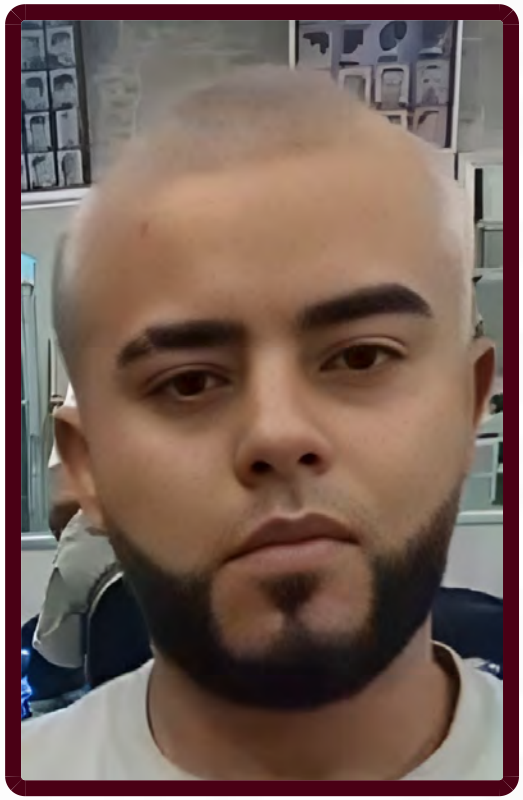

ALERTA NACIONAL

## FICHA DE BÚSQUEDA DE PERSONA DESAPARECIDA

**MARTIN ZAVALA LEMUS**
**Folio Único de Identificación**
**FI26-1AABD2E97-D434-4D14-BC7A-4D905B1C8CC5**

**Edad al momento de la desaparición:** 33 **Edad Actual:** 33
**Lugar de nacimiento:** MICHOACAN
**Sexo:** HOMBRE **Genero:** MASCULINO
**Nacionalidad:** MEXICANA **¿Habla español?:** SI
**Idioma o lengua indígena:** SIN DATO **Discapacidad:** NO
**Fecha de hechos:** 02/08/2026 **Hora de hechos:** 15:00 **Fecha de percato:** 02/08/2026 **Hora de percato:** 23:00
**Lugar de los hechos:** ESTADO: MICHOACAN , MUNICIPIO: TARÍMBARO
**Carpeta de investigación**

| DATOS | |
|---|---|
| Características físicas: | complexion: delgada, cara: ovalado, color de la piel: moreno, cabello: tinturado corto liso, ojos: cafés medianos, boca: pequeña, labios: gruesos, estatura: 155 cm, peso: 60kg |
| Señas particulares: | tatuaje en la cara interna del brazo derecho la imagen de un ojo, en el antebrazo izquierdo trae la imagen de un barco pirata con unas rosas y la leyenda david, tatuaje en el proceso en el abdomen, la figura de un cañon con unos dedosunos dedos |
| Prendas de vestir: | pantalón color: azul, playera, tenis |
| Autoridades Competentes: | COMISIÓN DE BÚSQUEDA DE PERSONAS DEL ESTADO DE MICHOACÁN. |

La información que se visualiza de la persona desaparecida o no localizada, es recibida e integrada por las autoridades de la Federación y de las Entidades Federativas competentes, por lo que cualquier información que se visualice, puede ser con la autoridad de origen.

**Si tienes información que ayude a la localización de alguna Persona Desaparecida o No Localizada, comunicate desde México al número telefónico 800 028 7783 o WhatsApp 55 1309 9024 y proporciona toda la información que tengas.**

Gobierno de México | Gobernación Secretaría de Gobernación | CNB Comisión Nacional de Búsqueda

# ALERTA NACIONAL

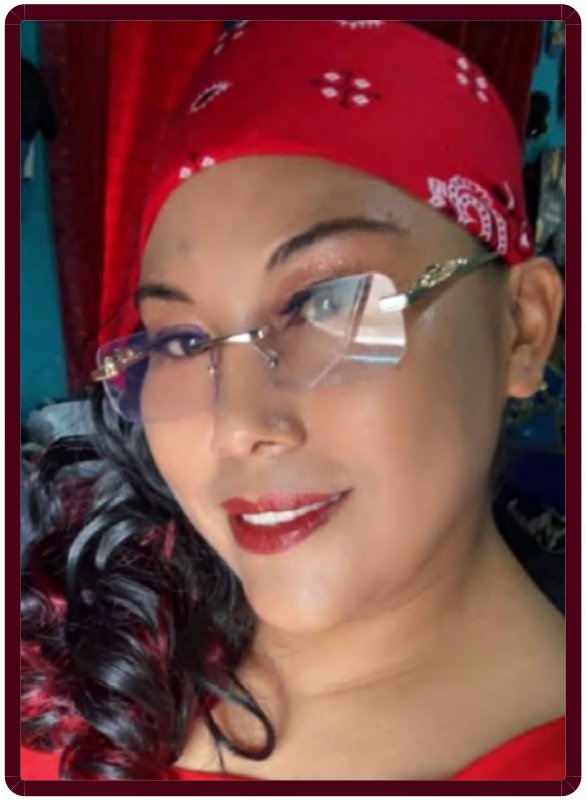

ALERTA NACIONAL

La información que se visualiza de la persona desaparecida o no localizada, es recibida e integrada por las autoridades de la Federación y de las Entidades Federativas competentes, por lo que cualquier información que se visualice, puede ser con la autoridad de origen.

## FICHA DE BÚSQUEDA DE PERSONA DESAPARECIDA

**MELANIA CORTES CORREA**
**Folio Único de Identificación**
**FI26-11ECDC803-5767-487D-AEF1-2642C17A20C7**

**Edad al momento de la desaparición:** 45 **Edad Actual:** 45
**Lugar de nacimiento:** MICHOACAN
**Sexo:** MUJER **Genero:** FEMENINO
**Nacionalidad:** MEXICANA **¿Habla español?:** SI
**Idioma o lengua indígena:** SIN DATO **Discapacidad:** NO
**Fecha de hechos:** 01/08/2026 **Hora de hechos:** 16:36 **Fecha de percato:** 01/08/2026 **Hora de percato:** 16:36
**Lugar de los hechos:** ESTADO: MICHOACAN , MUNICIPIO: ALVARO OBREGÓN
**Carpeta de investigación** FEPD/33379/2026

## DATOS

| | |
|---|---|
| Características físicas: | complexion: mediana, cara: ovalado, color de la piel: moreno, cabello: negro largo ondulado, ojos: cafés medianos, boca: grande, labios: medianos, estatura: 160 cm, peso: 70kg |
| Señas particulares: | lunar mediano en entrecejo de color negro, piercing en nariz de lado izquierdo, cicatriz en pierna derecha de 05 centimetros aproximadamente, dedo medio de mano izquierda parcialmente amputado, tatuaje en antebrazo izquierdo con la oracion y la figura de 4 manos |
| Prendas de vestir: | blusa, pantiblusa, bluson color: blanco/vino, calcetas color: morado, leggings color: gris |
| Autoridades Competentes: | FISCALÍA GENERAL DEL ESTADO DE MICHOACÁN. |

**Si tienes información que ayude a la localización de alguna Persona Desaparecida o No Localizada, comunicate desde México al número telefónico 800 028 7783 o WhatsApp 55 1309 9024 y proporciona toda la información que tengas.**

Gobierno de México | Gobernación Secretaría de Gobernación | CNB Comisión Nacional de Búsqueda

# ALERTA NACIONAL




ALERTA NACIONAL

La información que se visualiza de la persona desaparecida o no localizada, es recibida e integrada por las autoridades de la Federación y de las Entidades Federativas competentes, por lo que cualquier información que se visualice, puede ser con la autoridad de origen.

## FICHA DE BÚSQUEDA DE PERSONA DESAPARECIDA

**MIGUEL AKE RICALDE**
**Folio Único de Identificación**
**FI26-13837075F-A82A-4E27-A7B1-62ADA14584B2**

**Edad al momento de la desaparición:** 60 **Edad Actual:** 60
**Lugar de nacimiento:** QUINTANA ROO
**Sexo:** HOMBRE **Genero:** MASCULINO
**Nacionalidad:** MEXICANA **¿Habla español?:** SI
**Idioma o lengua indígena:** CASTELLANO **Discapacidad:** NO
**Fecha de hechos:** 17/07/2026 **Hora de hechos:** 12:00 **Fecha de percato:** 17/07/2026 **Hora de percato:** 12:00
**Lugar de los hechos:** ESTADO: QUINTANA ROO , MUNICIPIO: BENITO JUÁREZ
**Carpeta de investigación** FGE/QROO/CAN/UAPD/07/301/2026

### DATOS

| | |
|---|---|
| Características físicas: | complexion: mediana, color de la piel: moreno, cabello: negro corto liso, ojos: cafés medianos, estatura: 160 cm, peso: 60kg |
| Señas particulares: | cicatriz en la frente, lunar a un lado del ojo derecho |
| Prendas de vestir: | shorts color: azul marino |
| Autoridades Competentes: | FISCALÍA GENERAL DEL ESTADO DE QUINTA ROO. |

**Si tienes información que ayude a la localización de alguna Persona Desaparecida o No Localizada, comunicate desde México al número telefónico 800 028 7783 o WhatsApp 55 1309 9024 y proporciona toda la información que tengas.**

Gobierno de México | Gobernación Secretaría de Gobernación | CNB Comisión Nacional de Búsqueda

# ALERTA NACIONAL



## FICHA DE BÚSQUEDA DE PERSONA DESAPARECIDA

**MOISES ALTUNAR LIEBANO**
**Folio Único de Identificación**
**FI26-16807B313-9C92-4248-9B05-214216A29DCB**

**Edad al momento de la desaparición:** 42 **Edad Actual:** 42
**Lugar de nacimiento:** VERACRUZ
**Sexo:** HOMBRE **Genero:** MASCULINO
**Nacionalidad:** MEXICANA **¿Habla español?:** SI
**Idioma o lengua indígena:** SIN DATO **Discapacidad:** NO
**Fecha de hechos:** 15/06/2026 **Hora de hechos:** 12:00 **Fecha de percato:** 15/06/2026 **Hora de percato:** 14:00
**Lugar de los hechos:** ESTADO: BAJA CALIFORNIA , MUNICIPIO: PLAYAS DE ROSARITO
**Carpeta de investigación** 0205-2026-01008/NAC

### DATOS

| | |
|---|---|
| Características físicas: | complexion: robusta, cara: cuadrado, color de la piel: moreno, cabello: negro corto liso, ojos: negros medianos, nariz: achatada, boca: mediana, labios: medianos, estatura: 160 cm, peso: 85kg |
| Señas particulares: | hernia en el estomago |
| Prendas de vestir: | chamarra color: negro, pantalón color: azul |
| Autoridades Competentes: | COMISIÓN ESTATAL DE BÚSQUEDA DE PERSONAS DEL ESTADO DE BAJA CALIFORNIA. |

ALERTA NACIONAL

La información que se visualiza de la persona desaparecida o no localizada, es recibida e integrada por las autoridades de la Federación y de las Entidades Federativas competentes, por lo que cualquier información que se visualice, puede ser con la autoridad de origen.

**Si tienes información que ayude a la localización de alguna Persona Desaparecida o No Localizada, comunicate desde México al número telefónico 800 028 7783 o WhatsApp 55 1309 9024 y proporciona toda la información que tengas.**

Gobierno de México | Gobernación Secretaría de Gobernación | CNB Comisión Nacional de Búsqueda

# ALERTA NACIONAL



## FICHA DE BÚSQUEDA DE PERSONA DESAPARECIDA

**OSCAR DAMASIO SARIÑANA GARCIA**
**Folio Único de Identificación**
**FI26-17702C356-A2DD-4DB4-A5D1-39DAB19EF35C**

**Edad al momento de la desaparición:** 37 **Edad Actual:** 37
**Lugar de nacimiento:** TAMAULIPAS
**Sexo:** HOMBRE **Genero:** MASCULINO
**Nacionalidad:** MEXICANA **¿Habla español?:** SI
**Idioma o lengua indígena:** SIN DATO **Discapacidad:** NO
**Fecha de hechos:** 30/07/2026 **Hora de hechos:** 18:00 **Fecha de percato:** 30/07/2026 **Hora de percato:** 18:00
**Lugar de los hechos:** ESTADO: TAMAULIPAS , MUNICIPIO: MIGUEL ALEMÁN
**Carpeta de investigación** FGJT/FEIDDFP/REY/UE1/00260/2026

### DATOS

| | |
|---|---|
| Características físicas: | complexion: robusta, cara: ovalado, color de la piel: blanco, cabello: castaño oscuro corto ondulado, ojos: cafés medianos, nariz: recta, boca: mediana, labios: gruesos, estatura: 184 cm, peso: 100kg |
| Señas particulares: | tatuaje de un escorpion en el lado derecho del cuello, tatuaje de una calavera en el brazo izquierdo, tatuaje de un pirata en el antebrazo derecho, cicatriz de aproximadamente 10 cm en el abdomen bajo |
| Prendas de vestir: | ropa interior color: negro, shorts color: negro |
| Autoridades Competentes: | FISCALÍA GENERAL DE JUSTICIA DEL ESTADO DE TAMAULIPAS. |

ALERTA NACIONAL

La información que se visualiza de la persona desaparecida o no localizada, es recibida e integrada por las autoridades de la Federación y de las Entidades Federativas competentes, por lo que cualquier información que se visualice, puede ser con la autoridad de origen.

**Si tienes información que ayude a la localización de alguna Persona Desaparecida o No Localizada, comunicate desde México al número telefónico 800 028 7783 o WhatsApp 55 1309 9024 y proporciona toda la información que tengas.**

Gobierno de México | Gobernación Secretaría de Gobernación | CNB Comisión Nacional de Búsqueda

# ALERTA NACIONAL



ALERTA NACIONAL

La información que se visualiza de la persona desaparecida o no localizada, es recibida e integrada por las autoridades de la Federación y de las Entidades Federativas competentes, por lo que cualquier información que se visualice, puede ser con la autoridad de origen.

## FICHA DE BÚSQUEDA DE PERSONA DESAPARECIDA

**PEDRO VELAZQUEZ JIMENEZ**
**Folio Único de Identificación**
**FI26-170558E75-5E77-4678-A9D9-3A557D196D7A**

**Edad al momento de la desaparición:** 18 **Edad Actual:** 18
**Lugar de nacimiento:** TABASCO
**Sexo:** HOMBRE **Genero:** MASCULINO
**Nacionalidad:** MEXICANA **¿Habla español?:** SI
**Idioma o lengua indígena:** SIN DATO **Discapacidad:** NO
**Fecha de hechos:** 04/08/2026 **Hora de hechos:** 20:30 **Fecha de percato:** 04/08/2026 **Hora de percato:** 20:30
**Lugar de los hechos:** ESTADO: QUINTANA ROO , MUNICIPIO: BENITO JUÁREZ
**Carpeta de investigación** FGE/QROO/CAN/UAPD/08/314/2026

## DATOS

| | |
|---|---|
| Características físicas: | complexion: delgada, cara: ovalado, color de la piel: moreno, ojos: cafés pequeños, nariz: recta, boca: pequeña, labios: delgados, estatura: 160 cm, peso: 60kg |
| Señas particulares: | ambos tatuajes se encuentra en el brazo derecho |
| Prendas de vestir: | SIN DATO |
| Autoridades Competentes: | FISCALÍA GENERAL DEL ESTADO DE QUINTA ROO. |

**Si tienes información que ayude a la localización de alguna Persona Desaparecida o No Localizada, comunicate desde México al número telefónico 800 028 7783 o WhatsApp 55 1309 9024 y proporciona toda la información que tengas.**

Gobierno de México | Gobernación Secretaría de Gobernación | CNB Comisión Nacional de Búsqueda

# ALERTA NACIONAL



ALERTA NACIONAL

La información que se visualiza de la persona desaparecida o no localizada, es recibida e integrada por las autoridades de la Federación y de las Entidades Federativas competentes, por lo que cualquier información que se visualice, puede ser con la autoridad de origen.

## FICHA DE BÚSQUEDA DE PERSONA DESAPARECIDA

**RAMIRO POLANCO**
**Folio Único de Identificación**
**FI26-158D6AE91-32F5-4D18-808D-C9B6E5F734E2**

**Edad al momento de la desaparición:** 82 **Edad Actual:** 82
**Lugar de nacimiento:** YUCATAN
**Sexo:** HOMBRE **Genero:** MASCULINO
**Nacionalidad:** MEXICANA **¿Habla español?:** SI
**Idioma o lengua indígena:** CASTELLANO **Discapacidad:** NO
**Fecha de hechos:** 01/08/2026 **Hora de hechos:** 18:00 **Fecha de percato:** 01/08/2026 **Hora de percato:** 18:00
**Lugar de los hechos:** ESTADO: CIUDAD DE MEXICO , MUNICIPIO: IZTAPALAPA
**Carpeta de investigación** CI-E-FDMDFDBP/C/UI-3 C/D/02016/08-2026

### DATOS

| | |
|---|---|
| Características físicas: | complexion: delgada, cara: ovalado, color de la piel: blanco, cabello: cano corto liso, ojos: cafés pequeños, nariz: achatada, boca: grande, labios: delgados, estatura: 160 cm, peso: 60kg |
| Señas particulares: | cicatriz en la parte exterior del brazo derecho |
| Prendas de vestir: | chamarra color: azul marino, pants color: negro, playera color: blanco, tenis color: negro |
| Autoridades Competentes: | FISCALÍA GENERAL DE JUSTICIA DE LA CIUDAD DE MÉXICO. |

**Si tienes información que ayude a la localización de alguna Persona Desaparecida o No Localizada, comunicate desde México al número telefónico 800 028 7783 o WhatsApp 55 1309 9024 y proporciona toda la información que tengas.**

Gobierno de México | Gobernación Secretaría de Gobernación | CNB Comisión Nacional de Búsqueda

# ALERTA NACIONAL

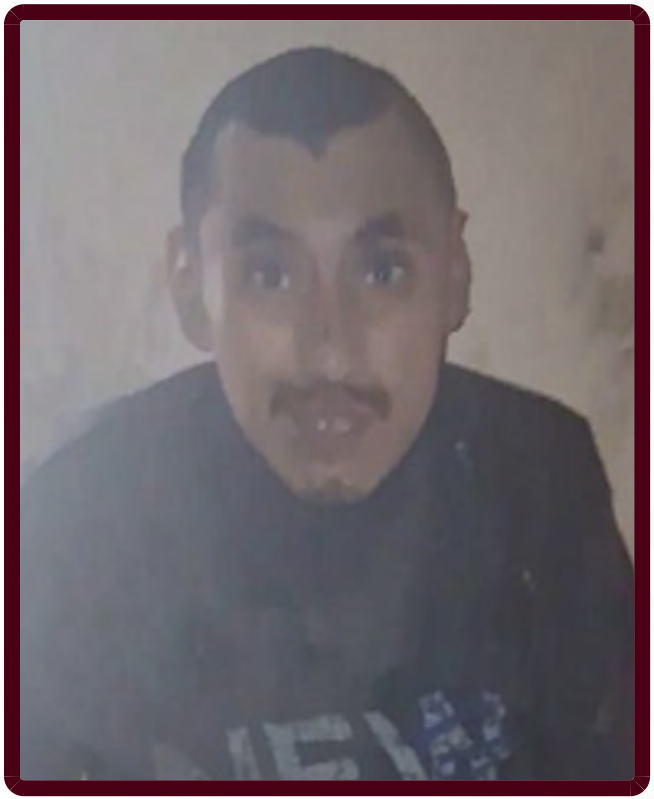

ALERTA NACIONAL

La información que se visualiza de la persona desaparecida o no localizada, es recibida e integrada por las autoridades de la Federación y de las Entidades Federativas competentes, por lo que cualquier información que se visualice, puede ser con la autoridad de origen.

## FICHA DE BÚSQUEDA DE PERSONA DESAPARECIDA

**SAID ROJAS ORTIZ**
**Folio Único de Identificación**
**FI26-10A7AA5BA-C7AA-4831-BBC3-73FE3E6BBE13**

**Edad al momento de la desaparición:** 39 **Edad Actual:** 39
**Lugar de nacimiento:** CIUDAD DE MEXICO
**Sexo:** HOMBRE **Genero:** MASCULINO
**Nacionalidad:** MEXICANA **¿Habla español?:** SI
**Idioma o lengua indígena:** SIN DATO **Discapacidad:** NO
**Fecha de hechos:** 01/08/2026 **Hora de hechos:** 08:00 **Fecha de percato:** 01/08/2026 **Hora de percato:** 08:00
**Lugar de los hechos:** ESTADO: CIUDAD DE MEXICO , MUNICIPIO: VENUSTIANO CARRANZA
**Carpeta de investigación** CI-E-FDMDFDBP/C/UI-3 C/D/02011/08-2026

### DATOS

| | |
|---|---|
| Características físicas: | complexion: delgada, cara: ovalado, color de la piel: blanco, cabello: negro corto ondulado, ojos: negros medianos, nariz: recta, boca: pequeña, labios: delgados, estatura: 163 cm, peso: 68kg |
| Señas particulares: | cortada reciente en nariz de forma horizontal |
| Prendas de vestir: | SIN DATO |
| Autoridades Competentes: | FISCALÍA GENERAL DE JUSTICIA DE LA CIUDAD DE MÉXICO. |

**Si tienes información que ayude a la localización de alguna Persona Desaparecida o No Localizada, comunicate desde México al número telefónico 800 028 7783 o WhatsApp 55 1309 9024 y proporciona toda la información que tengas.**

Gobierno de México | Gobernación Secretaría de Gobernación | CNB Comisión Nacional de Búsqueda

# ALERTA NACIONAL



ALERTA NACIONAL

La información que se visualiza de la persona desaparecida o no localizada, es recibida e integrada por las autoridades de la Federación y de las Entidades Federativas competentes, por lo que cualquier información que se visualice, puede ser con la autoridad de origen.

## FICHA DE BÚSQUEDA DE PERSONA DESAPARECIDA

**SERGIO ADAIR LOPEZ GARCIA**
**Folio Único de Identificación**
**FI26-1AEB2F04E-1440-42BC-AEE4-410DFEF7B082**

**Edad al momento de la desaparición:** 16 **Edad Actual:** 16
**Lugar de nacimiento:** JALISCO
**Sexo:** HOMBRE **Genero:** MASCULINO
**Nacionalidad:** MEXICANA **¿Habla español?:** SI
**Idioma o lengua indígena:** SIN DATO **Discapacidad:** NO
**Fecha de hechos:** 28/07/2026 **Hora de hechos:** 12:00 **Fecha de percato:** 28/07/2026 **Hora de percato:** 12:00
**Lugar de los hechos:** ESTADO: JALISCO , MUNICIPIO: TONALÁ
**Carpeta de investigación** 46946/2026

## DATOS

| | |
|---|---|
| Características físicas: | complexion: delgada, color de la piel: moreno, cabello: castaño oscuro corto liso, ojos: cafés medianos, nariz: recta, boca: mediana, labios: delgados, estatura: 180 cm, peso: 70kg |
| Señas particulares: | cicatriz en el codo derecho, en la mejilla derecha cuenta con un lunar pequeño, pecas en el rostro, en pantorrilla derecha tiene tres puntos |
| Prendas de vestir: | camisa color: negro, tenis color: negro |
| Autoridades Competentes: | FISCALÍA GENERAL DEL ESTADO DE JALISCO. |

**Si tienes información que ayude a la localización de alguna Persona Desaparecida o No Localizada, comunicate desde México al número telefónico 800 028 7783 o WhatsApp 55 1309 9024 y proporciona toda la información que tengas.**

Gobierno de México | Gobernación Secretaría de Gobernación | CNB Comisión Nacional de Búsqueda

# ALERTA NACIONAL



## FICHA DE BÚSQUEDA DE PERSONA DESAPARECIDA

**SOCRATES ROBERTO GARCIA BRAMBILA**
**Folio Único de Identificación**
**FI26-17B85B476-61E3-4FB0-B124-1B9631C51A4D**

**Edad al momento de la desaparición:** 40 **Edad Actual:** 41
**Lugar de nacimiento:** JALISCO
**Sexo:** HOMBRE **Genero:** MASCULINO
**Nacionalidad:** MEXICANA **¿Habla español?:** SI
**Idioma o lengua indígena:** SIN DATO **Discapacidad:** NO
**Fecha de hechos:** 26/05/2026 **Hora de hechos:** 13:45 **Fecha de percato:** 26/05/2026 **Hora de percato:** 16:00
**Lugar de los hechos:** ESTADO: COLIMA , MUNICIPIO: MANZANILLO
**Carpeta de investigación** NSJP/MZO/CI/DESAPARECIDOS3/95/2026

| DATOS | |
|---|---|
| Características físicas: | complexion: delgada, cara: redondo, color de la piel: moreno, cabello: entrecano corto no recuerda, ojos: cafés no recuerda, nariz: achatada, boca: grande, labios: gruesos, estatura: 166 cm |
| Señas particulares: | la imagen de una estrella |
| Prendas de vestir: | SIN DATO |
| Autoridades Competentes: | COMISIÓN DE BÚSQUEDA DE PERSONAS DEL ESTADO DE COLIMA. |

ALERTA NACIONAL

La información que se visualiza de la persona desaparecida o no localizada, es recibida e integrada por las autoridades de la Federación y de las Entidades Federativas competentes, por lo que cualquier información que se visualice, puede ser con la autoridad de origen.

**Si tienes información que ayude a la localización de alguna Persona Desaparecida o No Localizada, comunicate desde México al número telefónico 800 028 7783 o WhatsApp 55 1309 9024 y proporciona toda la información que tengas.**

Gobierno de México | Gobernación Secretaría de Gobernación | CNB Comisión Nacional de Búsqueda

# ALERTA NACIONAL

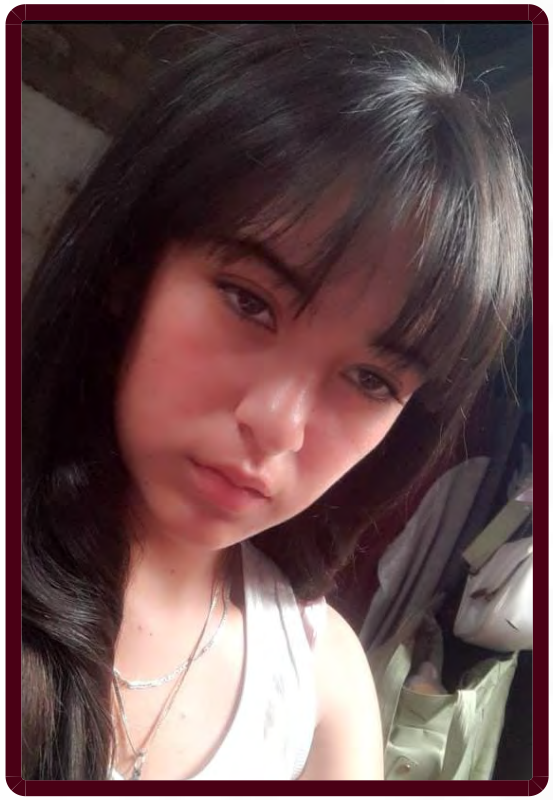

ALERTA NACIONAL

La información que se visualiza de la persona desaparecida o no localizada, es recibida e integrada por las autoridades de la Federación y de las Entidades Federativas competentes, por lo que cualquier información que se visualice, puede ser con la autoridad de origen.

## FICHA DE BÚSQUEDA DE PERSONA DESAPARECIDA

**WENDY GETSEMANY ALVAREZ GONZALEZ**
**Folio Único de Identificación**
**FI26-17DFFAC4E-7BE9-436B-90B5-BBC1AAEA005D**

**Edad al momento de la desaparición:** 15 **Edad Actual:** 15
**Lugar de nacimiento:** CIUDAD DE MEXICO
**Sexo:** MUJER **Genero:** FEMENINO
**Nacionalidad:** MEXICANA **¿Habla español?:** SI
**Idioma o lengua indígena:** SIN DATO **Discapacidad:** NO
**Fecha de hechos:** 27/07/2026 **Hora de hechos:** 19:30 **Fecha de percato:** 27/07/2026 **Hora de percato:** 19:30
**Lugar de los hechos:** ESTADO: CIUDAD DE MEXICO , MUNICIPIO: TLÁHUAC
**Carpeta de investigación** CI-E-FDMDFDBP/C/UI-3 C/D/02014/08-2026

### DATOS

| | |
|---|---|
| Características físicas: | complexion: delgada, cara: ovalado, color de la piel: blanco, cabello: negro largo liso, ojos: cafés pequeños, nariz: recta, boca: mediana, labios: medianos, estatura: 140 cm, peso: 65kg |
| Señas particulares: | pecas en las mejillas |
| Prendas de vestir: | SIN DATO |
| Autoridades Competentes: | FISCALÍA GENERAL DE JUSTICIA DE LA CIUDAD DE MÉXICO. |

**Si tienes información que ayude a la localización de alguna Persona Desaparecida o No Localizada, comunicate desde México al número telefónico 800 028 7783 o WhatsApp 55 1309 9024 y proporciona toda la información que tengas.**

Gobierno de México | Gobernación Secretaría de Gobernación | CNB Comisión Nacional de Búsqueda

# ALERTA NACIONAL



ALERTA NACIONAL

## FICHA DE BÚSQUEDA DE PERSONA DESAPARECIDA

**WILBER ARMANDO COLMENARES MARQUEZ**
**Folio Único de Identificación**
**FI26-1127DC3C6-E188-4F3D-8769-5C779ABD7992**

**Edad al momento de la desaparición:** 18 **Edad Actual:** 18
**Lugar de nacimiento:** JALISCO
**Sexo:** HOMBRE **Genero:** MASCULINO
**Nacionalidad:** MEXICANA **¿Habla español?:** SI
**Idioma o lengua indígena:** SIN DATO **Discapacidad:** NO
**Fecha de hechos:** 23/07/2026 **Hora de hechos:** 20:00 **Fecha de percato:** 23/07/2026 **Hora de percato:** 20:22
**Lugar de los hechos:** ESTADO: JALISCO , MUNICIPIO: PUERTO VALLARTA
**Carpeta de investigación** 46522/2026

| DATOS | |
|---|---|
| Características físicas: | complexion: delgada, cara: ovalado, color de la piel: blanco, ojos: cafés grandes, nariz: desv. derecha, boca: grande, labios: gruesos, estatura: 180 cm, peso: 70kg |
| Señas particulares: | cicatriz en menton de 2 centimetros de forma horizontal, lunar tipo mancha de 3 centimetros de diametro, en dedos de la mano derecha los simbolos de la baraja pica, corazon, diamante, y trebol en tinta negra, atuaje de la figura de mickey mouse siendo el puro contorno en tinta negra en mano derecha, tatuaje detras de la oreja izquierda la figura de ak47 en tinta negra, tatuaje en pectoral izquierdo el nombre wendy marquez en letra cursiva en tinta negra |
| Prendas de vestir: | pantalón color: negro, playera color: negro, tenis color: negro |
| Autoridades Competentes: | FISCALÍA GENERAL DEL ESTADO DE JALISCO. |

La información que se visualiza de la persona desaparecida o no localizada, es recibida e integrada por las autoridades de la Federación y de las Entidades Federativas competentes, por lo que cualquier información que se visualice, puede ser con la autoridad de origen.

**Si tienes información que ayude a la localización de alguna Persona Desaparecida o No Localizada, comunicate desde México al número telefónico 800 028 7783 o WhatsApp 55 1309 9024 y proporciona toda la información que tengas.**

Gobierno de México | Gobernación Secretaría de Gobernación | CNB Comisión Nacional de Búsqueda

# ALERTA NACIONAL



## FICHA DE BÚSQUEDA DE PERSONA DESAPARECIDA

**ALEJANDRO MEJIA MARTINEZ**
**Folio Único de Identificación**
**FI26-1D4D2B50D-7702-4B1D-BFAF-2B218FFBD5A3**

**Edad al momento de la desaparición:** 27 **Edad Actual:** 27
**Lugar de nacimiento:** VERACRUZ
**Sexo:** HOMBRE **Genero:** MASCULINO
**Nacionalidad:** MEXICANA **¿Habla español?:** SI
**Idioma o lengua indígena:** SIN DATO **Discapacidad:** NO
**Fecha de hechos:** 27/07/2026 **Hora de hechos:** 21:00 **Fecha de percato:** 27/07/2026 **Hora de percato:** 21:00
**Lugar de los hechos:** ESTADO: NUEVO LEON , MUNICIPIO: MONTERREY
**Carpeta de investigación** 2851/2026-CODEGEBI

### DATOS

| | |
|---|---|
| Características físicas: | complexion: delgada, cara: no recuerda, color de la piel: moreno, cabello: negro corto liso, ojos: cafés no recuerda, nariz: achatada, boca: pequeña, labios: medianos |
| Señas particulares: | cuenta con una cicatriz en la frente del lado derecho de aproximadamente de 2 cms. |
| Prendas de vestir: | SIN DATO |
| Autoridades Competentes: | COMISIÓN LOCAL DE BÚSQUEDA DE PERSONAS DE NUEVO LEÓN. |

ALERTA NACIONAL

La información que se visualiza de la persona desaparecida o no localizada, es recibida e integrada por las autoridades de la Federación y de las Entidades Federativas competentes, por lo que cualquier información que se visualice, puede ser con la autoridad de origen.

**Si tienes información que ayude a la localización de alguna Persona Desaparecida o No Localizada, comunicate desde México al número telefónico 800 028 7783 o WhatsApp 55 1309 9024 y proporciona toda la información que tengas.**

Gobierno de México | Gobernación Secretaría de Gobernación | CNB Comisión Nacional de Búsqueda

# ALERTA NACIONAL



## FICHA DE BÚSQUEDA DE PERSONA DESAPARECIDA

**ANTONIO MENDEZ MORALES**
**Folio Único de Identificación**
**FI26-11FDEF5A1-2A5B-45AD-BF1D-AAE901B2AFDA**

**Edad al momento de la desaparición:** 60 **Edad Actual:** 60
**Lugar de nacimiento:** CIUDAD DE MEXICO
**Sexo:** HOMBRE **Genero:** MASCULINO
**Nacionalidad:** MEXICANA **¿Habla español?:** SI
**Idioma o lengua indígena:** SIN DATO **Discapacidad:** NO
**Fecha de hechos:** 27/07/2026 **Hora de hechos:** 08:00 **Fecha de percato:** 27/07/2026 **Hora de percato:** 08:00
**Lugar de los hechos:** ESTADO: PUEBLA , MUNICIPIO: ATLIXCO
**Carpeta de investigación** CDI FGEP/CDI/FEIDDFPDCP/DESAPARECIDOS-I/001052/2026

### DATOS

| | |
|---|---|
| Características físicas: | complexion: robusta, cara: ovalado, color de la piel: moreno, cabello: cano corto liso, ojos: cafés pequeños, nariz: recta, boca: mediana, labios: delgados, estatura: 178 cm, peso: 80kg |
| Señas particulares: | cicatrices en ambas piernas |
| Prendas de vestir: | pijama |
| Autoridades Competentes: | COMISIÓN DE BÚSQUEDA DE PERSONAS DEL ESTADO DE PUEBLA. |

ALERTA NACIONAL

La información que se visualiza de la persona desaparecida o no localizada, es recibida e integrada por las autoridades de la Federación y de las Entidades Federativas competentes, por lo que cualquier información que se visualice, puede ser con la autoridad de origen.

**Si tienes información que ayude a la localización de alguna Persona Desaparecida o No Localizada, comunicate desde México al número telefónico 800 028 7783 o WhatsApp 55 1309 9024 y proporciona toda la información que tengas.**

Gobierno de México | Gobernación Secretaría de Gobernación | CNB Comisión Nacional de Búsqueda

# ALERTA NACIONAL



## FICHA DE BÚSQUEDA DE PERSONA DESAPARECIDA

**ASHLEY ASHANTY SERRANO ORDUÑEZ**
**Folio Único de Identificación**
**FI26-1F956B482-69D4-4992-A0C7-66A81C260B14**

**Edad al momento de la desaparición:** 15 **Edad Actual:** 15
**Lugar de nacimiento:** ESTADO DE MEXICO
**Sexo:** MUJER **Genero:** FEMENINO
**Nacionalidad:** MEXICANA **¿Habla español?:** SI
**Idioma o lengua indígena:** SIN DATO **Discapacidad:** NO
**Fecha de hechos:** 02/08/2026 **Hora de hechos:** 03:00 **Fecha de percato:** 02/08/2026 **Hora de percato:** 08:00
**Lugar de los hechos:** ESTADO: ESTADO DE MEXICO , MUNICIPIO: NAUCALPAN DE JUÁREZ
**Carpeta de investigación**

| DATOS | |
|---|---|
| Características físicas: | complexion: delgada, cara: cuadrado, color de la piel: blanco, cabello: negro mediano ondulado, ojos: cafés grandes, boca: mediana, labios: delgados, estatura: 167 cm, peso: 65kg |
| Señas particulares: | lunar a lado de la nariz |
| Prendas de vestir: | SIN DATO |
| Autoridades Competentes: | COMISIÓN NACIONAL DE BÚSQUEDA. |

ALERTA NACIONAL

La información que se visualiza de la persona desaparecida o no localizada, es recibida e integrada por las autoridades de la Federación y de las Entidades Federativas competentes, por lo que cualquier información que se visualice, puede ser con la autoridad de origen.

**Si tienes información que ayude a la localización de alguna Persona Desaparecida o No Localizada, comunicate desde México al número telefónico 800 028 7783 o WhatsApp 55 1309 9024 y proporciona toda la información que tengas.**

Gobierno de México | Gobernación Secretaría de Gobernación | CNB Comisión Nacional de Búsqueda

# ALERTA NACIONAL



ALERTA NACIONAL

La información que se visualiza de la persona desaparecida o no localizada, es recibida e integrada por las autoridades de la Federación y de las Entidades Federativas competentes, por lo que cualquier información que se visualice, puede ser con la autoridad de origen.

## FICHA DE BÚSQUEDA DE PERSONA DESAPARECIDA

**BLANCA VIRIDIANA GARCIA MORALES**
**Folio Único de Identificación**
**FI26-1052C5AFA-AEEE-45BE-B32B-953DB4AAE93E**

**Edad al momento de la desaparición:** 43 **Edad Actual:** 43
**Lugar de nacimiento:** CIUDAD DE MEXICO
**Sexo:** MUJER **Genero:** FEMENINO
**Nacionalidad:** MEXICANA **¿Habla español?:** SI
**Idioma o lengua indígena:** SIN DATO **Discapacidad:** NO
**Fecha de hechos:** 03/08/2026 **Hora de hechos:** 01:00 **Fecha de percato:** 03/08/2026 **Hora de percato:** 01:01
**Lugar de los hechos:** ESTADO: BAJA CALIFORNIA SUR , MUNICIPIO: LOS CABOS
**Carpeta de investigación**

| DATOS | |
|---|---|
| Características físicas: | complexion: robusta, cara: ovalado, color de la piel: blanco, ojos: miel grandes, nariz: recta, boca: mediana, labios: medianos, estatura: 158 cm, peso: 80kg |
| Señas particulares: | arete de lado derecho en el labio |
| Prendas de vestir: | SIN DATO |
| Autoridades Competentes: | COMISIÓN NACIONAL DE BÚSQUEDA. |

**Si tienes información que ayude a la localización de alguna Persona Desaparecida o No Localizada, comunicate desde México al número telefónico 800 028 7783 o WhatsApp 55 1309 9024 y proporciona toda la información que tengas.**

Gobierno de México | Gobernación Secretaría de Gobernación | CNB Comisión Nacional de Búsqueda

# ALERTA NACIONAL



ALERTA NACIONAL

La información que se visualiza de la persona desaparecida o no localizada, es recibida e integrada por las autoridades de la Federación y de las Entidades Federativas competentes, por lo que cualquier información que se visualice, puede ser con la autoridad de origen.

## FICHA DE BÚSQUEDA DE PERSONA DESAPARECIDA

**BRAYAN SALAZAR MUÑOZ**
**Folio Único de Identificación**
**FI26-1A02C5B36-8769-447C-8EBB-07C2069A974C**

**Edad al momento de la desaparición:** 24 **Edad Actual:** 24
**Lugar de nacimiento:** CIUDAD DE MEXICO
**Sexo:** HOMBRE **Genero:** MASCULINO
**Nacionalidad:** MEXICANA **¿Habla español?:** SI
**Idioma o lengua indígena:** NAHUATL O MEXICANO **Discapacidad:** NO
**Fecha de hechos:** 26/07/2026 **Hora de hechos:** 09:30 **Fecha de percato:** 27/07/2026 **Hora de percato:** 00:00
**Lugar de los hechos:** ESTADO: TLAXCALA , MUNICIPIO: IXTACUIXTLA DE MARIANO MATAMOROS
**Carpeta de investigación** C.I. FG-AIFEPDNL/117/2026

## DATOS

| | |
|---|---|
| Características físicas: | complexion: delgada, cara: ovalado, color de la piel: moreno, cabello: negro corto liso, ojos: cafés grandes, nariz: achatada, boca: grande, labios: gruesos, estatura: 165 cm, peso: 70kg |
| Señas particulares: | tatuaje en el brazo derecho a la altura del hombro, de color negro, con el diseño de un pulpo de aproximadamente 20 cm, tatuaje en la cara del antebrazo izquierdo, de color negro, con las letras bray de aproximadamente 15 cm, tatuaje en la pantorrilla de lado izquierdo, de color negro, con el diseño de una nave espacial de aproximadamente 10 cm, cicatriz en la ceja de lado derecho de aproximadamente 3 cm, cicatriz en el abdomen, a la altura del ombligo de aproximadamente 2 cm |
| Prendas de vestir: | camisa color: blanco/rojo, pantalón color: beige, playera color: blanco, tenis color: negro |
| Autoridades Competentes: | PROCURADURÍA GENERAL DE JUSTICIA DEL ESTADO DE TLAXCALA. |

**Si tienes información que ayude a la localización de alguna Persona Desaparecida o No Localizada, comunicate desde México al número telefónico 800 028 7783 o WhatsApp 55 1309 9024 y proporciona toda la información que tengas.**

Gobierno de México | Gobernación Secretaría de Gobernación | CNB Comisión Nacional de Búsqueda

# ALERTA NACIONAL



ALERTA NACIONAL

La información que se visualiza de la persona desaparecida o no localizada, es recibida e integrada por las autoridades de la Federación y de las Entidades Federativas competentes, por lo que cualquier información que se visualice, puede ser con la autoridad de origen.

## FICHA DE BÚSQUEDA DE PERSONA DESAPARECIDA

**CARLOS ALEJANDRO BARRERA AVILES**
**Folio Único de Identificación**
**FI26-185881E7B-151D-44C3-8F30-2CD9924D4387**

**Edad al momento de la desaparición:** 28 **Edad Actual:** 28
**Lugar de nacimiento:** MICHOACAN
**Sexo:** HOMBRE **Genero:** MASCULINO
**Nacionalidad:** MEXICANA **¿Habla español?:** SI
**Idioma o lengua indígena:** SIN DATO **Discapacidad:** NO
**Fecha de hechos:** 25/07/2026 **Hora de hechos:** 20:49 **Fecha de percato:** 25/07/2026 **Hora de percato:** 20:49
**Lugar de los hechos:** ESTADO: MICHOACAN , MUNICIPIO: SANTA ANA MAYA
**Carpeta de investigación** FEPD/32172/2026

### DATOS

| | |
|---|---|
| Características físicas: | complexion: robusta, cara: ovalado, color de la piel: moreno, cabello: negro corto ondulado, ojos: negros medianos, nariz: recta, boca: grande, labios: gruesos, estatura: 172 cm, peso: 100kg |
| Señas particulares: | cicatriz en la mano derecha |
| Prendas de vestir: | chamarra color: negro, pantalón color: azul, playera color: negro |
| Autoridades Competentes: | FISCALÍA GENERAL DEL ESTADO DE MICHOACÁN. |

**Si tienes información que ayude a la localización de alguna Persona Desaparecida o No Localizada, comunicate desde México al número telefónico 800 028 7783 o WhatsApp 55 1309 9024 y proporciona toda la información que tengas.**

Gobierno de México | Gobernación Secretaría de Gobernación | CNB Comisión Nacional de Búsqueda

# ALERTA NACIONAL



ALERTA NACIONAL

La información que se visualiza de la persona desaparecida o no localizada, es recibida e integrada por las autoridades de la Federación y de las Entidades Federativas competentes, por lo que cualquier información que se visualice, puede ser con la autoridad de origen.

## FICHA DE BÚSQUEDA DE PERSONA DESAPARECIDA

**CLAUDIA IVONNE SANTOS OLIVARES**
**Folio Único de Identificación**
**FI26-10265B370-BBC2-4735-B283-8EF7A6F8E1F8**

**Edad al momento de la desaparición:** 33 **Edad Actual:** 33
**Lugar de nacimiento:** OAXACA
**Sexo:** MUJER **Genero:** FEMENINO
**Nacionalidad:** MEXICANA **¿Habla español?:** SI
**Idioma o lengua indígena:** SIN DATO **Discapacidad:** NO
**Fecha de hechos:** 27/07/2026 **Hora de hechos:** 21:00 **Fecha de percato:** 27/07/2026 **Hora de percato:** 21:00
**Lugar de los hechos:** ESTADO: NUEVO LEON , MUNICIPIO: MONTERREY
**Carpeta de investigación** 2851/2026-CODEGEBI

### DATOS

| | |
|---|---|
| Características físicas: | complexion: delgada, cara: no recuerda, color de la piel: blanco, cabello: negro no recuerda liso, ojos: cafés medianos, nariz: recta, boca: no recuerda, labios: no recuerda, estatura: 155 cm, peso: 70kg |
| Señas particulares: | tatuajes en la rodilla una flor |
| Prendas de vestir: | SIN DATO |
| Autoridades Competentes: | COMISIÓN LOCAL DE BÚSQUEDA DE PERSONAS DE NUEVO LEÓN. |

**Si tienes información que ayude a la localización de alguna Persona Desaparecida o No Localizada, comunicate desde México al número telefónico 800 028 7783 o WhatsApp 55 1309 9024 y proporciona toda la información que tengas.**

Gobierno de México | Gobernación Secretaría de Gobernación | CNB Comisión Nacional de Búsqueda

# ALERTA NACIONAL



ALERTA NACIONAL

La información que se visualiza de la persona desaparecida o no localizada, es recibida e integrada por las autoridades de la Federación y de las Entidades Federativas competentes, por lo que cualquier información que se visualice, puede ser con la autoridad de origen.

## FICHA DE BÚSQUEDA DE PERSONA DESAPARECIDA

**CONRADO MIRANDA GARCIA**
**Folio Único de Identificación**
**FI26-119589D2D-0D1A-49C4-AC85-03F07C473018**

**Edad al momento de la desaparición:** 55 **Edad Actual:** 55
**Lugar de nacimiento:** CIUDAD DE MEXICO
**Sexo:** HOMBRE **Genero:** MASCULINO
**Nacionalidad:** MEXICANA **¿Habla español?:** SI
**Idioma o lengua indígena:** CASTELLANO **Discapacidad:** NO
**Fecha de hechos:** 17/05/2026 **Hora de hechos:** 15:00 **Fecha de percato:** 17/05/2026 **Hora de percato:** 15:00
**Lugar de los hechos:** ESTADO: CIUDAD DE MEXICO , MUNICIPIO: VENUSTIANO CARRANZA
**Carpeta de investigación** CI-E-FDMDFDBP/C/UI-3 C/D/02012/08-2026

### DATOS

| | |
|---|---|
| Características físicas: | complexion: robusta, cara: ovalado, color de la piel: blanco, cabello: castaño oscuro corto ondulado, ojos: cafés medianos, nariz: no recuerda, boca: mediana, labios: delgados, estatura: 165 cm, peso: 70kg |
| Señas particulares: | lesion en dedo pulgar izquierdo |
| Prendas de vestir: | pantalón |
| Autoridades Competentes: | FISCALÍA GENERAL DE JUSTICIA DE LA CIUDAD DE MÉXICO. |

**Si tienes información que ayude a la localización de alguna Persona Desaparecida o No Localizada, comunicate desde México al número telefónico 800 028 7783 o WhatsApp 55 1309 9024 y proporciona toda la información que tengas.**

Gobierno de México | Gobernación Secretaría de Gobernación | CNB Comisión Nacional de Búsqueda

# ALERTA NACIONAL



ALERTA NACIONAL

La información que se visualiza de la persona desaparecida o no localizada, es recibida e integrada por las autoridades de la Federación y de las Entidades Federativas competentes, por lo que cualquier información que se visualice, puede ser con la autoridad de origen.

## FICHA DE BÚSQUEDA DE PERSONA DESAPARECIDA

**DANIEL ORDINOLA CASTRO**
**Folio Único de Identificación**
**FI26-1C3B80660-BFE1-4C8E-87C0-810C3FCF0F89**

**Edad al momento de la desaparición:** 52 **Edad Actual:** 52
**Lugar de nacimiento:** VERACRUZ
**Sexo:** HOMBRE **Genero:** MASCULINO
**Nacionalidad:** MEXICANA **¿Habla español?:** SI
**Idioma o lengua indígena:** SIN DATO **Discapacidad:** NO
**Fecha de hechos:** 02/08/2026 **Hora de hechos:** 12:30 **Fecha de percato:** 02/08/2026 **Hora de percato:** 12:30
**Lugar de los hechos:** ESTADO: VERACRUZ , MUNICIPIO: FORTÍN
**Carpeta de investigación** CRB/FIM/FEADPD/091/2026

### DATOS

| | |
|---|---|
| Características físicas: | complexion: delgada, cara: ovalado, color de la piel: moreno, cabello: negro corto crespo, ojos: cafés pequeños, nariz: recta, boca: pequeña, labios: delgados, estatura: 165 cm, peso: 60kg |
| Señas particulares: | lunar en la espalda |
| Prendas de vestir: | SIN DATO |
| Autoridades Competentes: | FISCALÍA GENERAL DEL ESTADO DE VERACRUZ DE IGNACIO DE LA LLAVE. |

**Si tienes información que ayude a la localización de alguna Persona Desaparecida o No Localizada, comunicate desde México al número telefónico 800 028 7783 o WhatsApp 55 1309 9024 y proporciona toda la información que tengas.**

Gobierno de México | Gobernación | CNB COMISIÓN NACIONAL DE BÚSQUEDA

# ALERTA NACIONAL



ALERTA NACIONAL

La información que se visualiza de la persona desaparecida o no localizada, es recibida e integrada por las autoridades de la Federación y de las Entidades Federativas competentes, por lo que cualquier información que se visualice, puede ser con la autoridad de origen.

## FICHA DE BÚSQUEDA DE PERSONA DESAPARECIDA

**DATHAN JAFETH JIMENEZ ARTEAGA**
**Folio Único de Identificación**
**FI26-1DBC7425D-346D-4A3A-A0FF-52C2F80965E6**

**Edad al momento de la desaparición:** 14 **Edad Actual:** 14
**Lugar de nacimiento:** ESTADO DE MEXICO
**Sexo:** HOMBRE **Genero:** MASCULINO
**Nacionalidad:** MEXICANA **¿Habla español?:** SIN DATO
**Idioma o lengua indígena:** SIN DATO **Discapacidad:** NO
**Fecha de hechos:** 04/07/2026 **Hora de hechos:** 16:00 **Fecha de percato:** 04/07/2026 **Hora de percato:** 16:00
**Lugar de los hechos:** ESTADO: ESTADO DE MEXICO , MUNICIPIO: CHIMALHUACÁN
**Carpeta de investigación**

| DATOS | |
|---|---|
| Características físicas: | complexion: delgada, cara: ovalado, color de la piel: moreno, cabello: castaño oscuro corto liso, ojos: cafés pequeños, nariz: achatada, boca: mediana, labios: medianos, estatura: 156 cm, peso: 50kg |
| Señas particulares: | cicatriz en pomulo derecho |
| Prendas de vestir: | SIN DATO |
| Autoridades Competentes: | COMISIÓN DE BÚSQUEDA DE PERSONAS DEL ESTADO DE MÉXICO. |

**Si tienes información que ayude a la localización de alguna Persona Desaparecida o No Localizada, comunicate desde México al número telefónico 800 028 7783 o WhatsApp 55 1309 9024 y proporciona toda la información que tengas.**

Gobierno de México | Gobernación Secretaría de Gobernación | CNB Comisión Nacional de Búsqueda

# ALERTA NACIONAL



## FICHA DE BÚSQUEDA DE PERSONA DESAPARECIDA

**EMMANUEL ALEJANDRO MORALES RODRIGUEZ**
**Folio Único de Identificación**
**FI26-190FA2625-31D0-4C97-90D6-43677F2E3BF7**

**Edad al momento de la desaparición:** 31 **Edad Actual:** 31
**Lugar de nacimiento:** TAMAULIPAS
**Sexo:** HOMBRE **Genero:** MASCULINO
**Nacionalidad:** MEXICANA **¿Habla español?:** SI
**Idioma o lengua indígena:** SIN DATO **Discapacidad:** NO
**Fecha de hechos:** 18/07/2026 **Hora de hechos:** 05:30 **Fecha de percato:** 18/07/2026 **Hora de percato:** 05:30
**Lugar de los hechos:** ESTADO: TAMAULIPAS , MUNICIPIO: CIUDAD MADERO
**Carpeta de investigación** FGJT/FEIDDFP/TAM/UE1/00124/2026

### DATOS

| | |
|---|---|
| Características físicas: | complexion: mediana, cara: redondo, color de la piel: trigueño, cabello: negro corto liso, ojos: negros medianos, nariz: recta, boca: grande, labios: medianos, estatura: 165 cm, peso: 90kg |
| Señas particulares: | cicatriz en la cabeza |
| Prendas de vestir: | SIN DATO |
| Autoridades Competentes: | FISCALÍA GENERAL DE JUSTICIA DEL ESTADO DE TAMAULIPAS. |

ALERTA NACIONAL

La información que se visualiza de la persona desaparecida o no localizada, es recibida e integrada por las autoridades de la Federación y de las Entidades Federativas competentes, por lo que cualquier información que se visualice, puede ser con la autoridad de origen.

**Si tienes información que ayude a la localización de alguna Persona Desaparecida o No Localizada, comunicate desde México al número telefónico 800 028 7783 o WhatsApp 55 1309 9024 y proporciona toda la información que tengas.**

Gobierno de México | Gobernación Secretaría de Gobernación | CNB Comisión Nacional de Búsqueda

# ALERTA NACIONAL



ALERTA NACIONAL

La información que se visualiza de la persona desaparecida o no localizada, es recibida e integrada por las autoridades de la Federación y de las Entidades Federativas competentes, por lo que cualquier información que se visualice, puede ser con la autoridad de origen.

## FICHA DE BÚSQUEDA DE PERSONA DESAPARECIDA

**ERIK JOCSAE CAMPOS VELAZQUEZ**
**Folio Único de Identificación**
**FI26-1BA2517C4-6DBA-4325-B1AD-6B05C33EC78C**

**Edad al momento de la desaparición:** 43 **Edad Actual:** 43
**Lugar de nacimiento:** VERACRUZ
**Sexo:** HOMBRE **Genero:** MASCULINO
**Nacionalidad:** MEXICANA **¿Habla español?:** SI
**Idioma o lengua indígena:** SIN DATO **Discapacidad:** NO
**Fecha de hechos:** 28/07/2026 **Hora de hechos:** 20:30 **Fecha de percato:** 28/07/2026 **Hora de percato:** 20:30
**Lugar de los hechos:** ESTADO: VERACRUZ , MUNICIPIO: XALAPA
**Carpeta de investigación** XAL/FIM/FEADPD/179/2026

## DATOS

| | |
|---|---|
| Características físicas: | complexion: delgada, ojos: miel grandes, nariz: recta, boca: mediana, labios: delgados, estatura: 170 cm, peso: 75kg |
| Señas particulares: | brazo izquierdo tatuaje de rostro de una niña, es la espalda un pez en contorno negro, un dragon en una pantorilla en colores. |
| Prendas de vestir: | SIN DATO |
| Autoridades Competentes: | FISCALÍA GENERAL DEL ESTADO DE VERACRUZ DE IGNACIO DE LA LLAVE. |

**Si tienes información que ayude a la localización de alguna Persona Desaparecida o No Localizada, comunicate desde México al número telefónico 800 028 7783 o WhatsApp 55 1309 9024 y proporciona toda la información que tengas.**

Gobierno de México | Gobernación Secretaría de Gobernación | CNB Comisión Nacional de Búsqueda

# ALERTA NACIONAL



ALERTA NACIONAL

La información que se visualiza de la persona desaparecida o no localizada, es recibida e integrada por las autoridades de la Federación y de las Entidades Federativas competentes, por lo que cualquier información que se visualice, puede ser con la autoridad de origen.

## FICHA DE BÚSQUEDA DE PERSONA DESAPARECIDA

**JOSE ELIZANDRO COREAS PAZ**
**Folio Único de Identificación**
**FI26-1E0D030A4-EECF-40CF-8E68-AFBBDB91DB21**

**Edad al momento de la desaparición:** 26 **Edad Actual:** 27
**Lugar de nacimiento:** EL SALVADOR
**Sexo:** HOMBRE **Genero:** MASCULINO
**Nacionalidad:** SALVADORENA **¿Habla español?:** SI
**Idioma o lengua indígena:** CASTELLANO **Discapacidad:** NO
**Fecha de hechos:** 28/02/2026 **Hora de hechos:** 12:00 **Fecha de percato:** 28/02/2026 **Hora de percato:** 12:00
**Lugar de los hechos:** ESTADO: CIUDAD DE MEXICO , MUNICIPIO: CUAUHTÉMOC
**Carpeta de investigación** CI-E-FDMDFDBP/C/UI-2 C/D/01856/07-2026

## DATOS

| | |
|---|---|
| Características físicas: | complexion: no recuerda, cara: ovalado, color de la piel: trigueño, cabello: negro corto liso, ojos: negros medianos, nariz: recta, boca: mediana, labios: medianos, estatura: 160 cm, peso: 60kg |
| Señas particulares: | NINGUNA |
| Prendas de vestir: | SIN DATO |
| Autoridades Competentes: | FISCALÍA GENERAL DE JUSTICIA DE LA CIUDAD DE MÉXICO. |

**Si tienes información que ayude a la localización de alguna Persona Desaparecida o No Localizada, comunicate desde México al número telefónico 800 028 7783 o WhatsApp 55 1309 9024 y proporciona toda la información que tengas.**

Gobierno de México | Gobernación Secretaría de Gobernación | CNB Comisión Nacional de Búsqueda

# ALERTA NACIONAL



## FICHA DE BÚSQUEDA DE PERSONA DESAPARECIDA

**KAROL HERNANDEZ HERNANDEZ**
**Folio Único de Identificación**
**FI26-185A6849F-4FF7-4ACC-9E24-CC706BAF3190**

**Edad al momento de la desaparición:** 15 **Edad Actual:** 15
**Lugar de nacimiento:** PUEBLA
**Sexo:** MUJER **Genero:** FEMENINO
**Nacionalidad:** MEXICANA **¿Habla español?:** SI
**Idioma o lengua indígena:** SIN DATO **Discapacidad:** NO
**Fecha de hechos:** 30/07/2026 **Hora de hechos:** 08:00 **Fecha de percato:** 30/07/2026 **Hora de percato:** 08:00
**Lugar de los hechos:** ESTADO: PUEBLA , MUNICIPIO: SAN MARTÍN TEXMELUCAN
**Carpeta de investigación** FGEP/CDI/FEIDDFPDCP/DESAPARECIDOSI-/001069/2026

| DATOS | |
|---|---|
| Características físicas: | complexion: mediana, cara: ovalado, color de la piel: moreno, cabello: castaño oscuro corto liso, ojos: cafés grandes, nariz: recta, boca: grande, labios: gruesos, estatura: 160 cm, peso: 50kg |
| Señas particulares: | cicatriz de 5 cm aproximadamente en oreja del lado izquierdo |
| Prendas de vestir: | SIN DATO |
| Autoridades Competentes: | COMISIÓN DE BÚSQUEDA DE PERSONAS DEL ESTADO DE PUEBLA. |

ALERTA NACIONAL

La información que se visualiza de la persona desaparecida o no localizada, es recibida e integrada por las autoridades de la Federación y de las Entidades Federativas competentes, por lo que cualquier información que se visualice, puede ser con la autoridad de origen.

**Si tienes información que ayude a la localización de alguna Persona Desaparecida o No Localizada, comunicate desde México al número telefónico 800 028 7783 o WhatsApp 55 1309 9024 y proporciona toda la información que tengas.**

Gobierno de México | Gobernación Secretaría de Gobernación | CNB Comisión Nacional de Búsqueda

# ALERTA NACIONAL



ALERTA NACIONAL

## FICHA DE BÚSQUEDA DE PERSONA DESAPARECIDA

**KEVIN RAFAEL ZAVALA VARGAS**
**Folio Único de Identificación**
**FI26-1B0FF9A7E-63C6-4610-AED8-C75A618BAE7D**

**Edad al momento de la desaparición:** 17 **Edad Actual:** 17
**Lugar de nacimiento:** SINALOA
**Sexo:** HOMBRE **Genero:** MASCULINO
**Nacionalidad:** MEXICANA **¿Habla español?:** SI
**Idioma o lengua indígena:** SIN DATO **Discapacidad:** NO
**Fecha de hechos:** 08/07/2026 **Hora de hechos:** 22:00 **Fecha de percato:** 08/07/2026 **Hora de percato:** 22:00
**Lugar de los hechos:** ESTADO: SINALOA , MUNICIPIO: MAZATLÁN
**Carpeta de investigación** MAZTL/FEDFP/6592/2026/CI

## DATOS

| | |
|---|---|
| Características físicas: | complexion: delgada, cara: ovalado, color de la piel: moreno, cabello: negro corto crespo, ojos: cafés medianos, nariz: achatada, boca: grande, labios: gruesos, estatura: 168 cm, peso: 60kg |
| Señas particulares: | tatuajes tatuaje con el numero 4021 en parte externa de muñeca derecha; cicatrices cicatriz de aprox. 1 cm. en ceja derecha. cicatriz quirurgica de aprox. 15 cm en empeine de pie derecho. cicatriz quirurgica en codo de brazo derecho, de aprox. 15 cm. (tiene una placa metalica) |
| Prendas de vestir: | SIN DATO |
| Autoridades Competentes: | FISCALÍA GENERAL DEL ESTADO DE SINALOA. |

La información que se visualiza de la persona desaparecida o no localizada, es recibida e integrada por las autoridades de la Federación y de las Entidades Federativas competentes, por lo que cualquier información que se visualice, puede ser con la autoridad de origen.

**Si tienes información que ayude a la localización de alguna Persona Desaparecida o No Localizada, comunicate desde México al número telefónico 800 028 7783 o WhatsApp 55 1309 9024 y proporciona toda la información que tengas.**

Gobierno de México | Gobernación Secretaría de Gobernación | CNB Comisión Nacional de Búsqueda

# ALERTA NACIONAL



ALERTA NACIONAL

La información que se visualiza de la persona desaparecida o no localizada, es recibida e integrada por las autoridades de la Federación y de las Entidades Federativas competentes, por lo que cualquier información que se visualice, puede ser con la autoridad de origen.

## FICHA DE BÚSQUEDA DE PERSONA DESAPARECIDA

**MARIA ALEJANDRA AGUILAR NAVARRETE**
**Folio Único de Identificación**
**FI26-14FA3EA6D-6F1E-4B2D-956C-43F1D6D22338**

**Edad al momento de la desaparición:** 22 **Edad Actual:** 22
**Lugar de nacimiento:** HIDALGO
**Sexo:** MUJER **Genero:** FEMENINO
**Nacionalidad:** MEXICANA **¿Habla español?:** SI
**Idioma o lengua indígena:** SIN DATO **Discapacidad:** NO
**Fecha de hechos:** 31/07/2026 **Hora de hechos:** 11:00 **Fecha de percato:** 01/08/2026 **Hora de percato:** 12:38
**Lugar de los hechos:** ESTADO: HIDALGO , MUNICIPIO: PACHUCA DE SOTO
**Carpeta de investigación** 12-2026-09808

### DATOS

| | |
|---|---|
| Características físicas: | complexion: delgada, cara: ovalado, color de la piel: moreno, cabello: castaño oscuro largo liso, ojos: cafés medianos, nariz: recta, boca: mediana, labios: delgados, estatura: 155 cm, peso: 54kg |
| Señas particulares: | negro altura cuello lado derecho |
| Prendas de vestir: | blusa, pantiblusa, bluson color: blanco, mallon color: rosa, zapatos color: blanco |
| Autoridades Competentes: | PROCURADURÍA GENERAL DE JUSTICIA DEL ESTADO DE HIDALGO. |

**Si tienes información que ayude a la localización de alguna Persona Desaparecida o No Localizada, comunicate desde México al número telefónico 800 028 7783 o WhatsApp 55 1309 9024 y proporciona toda la información que tengas.**

Gobierno de México | Gobernación Secretaría de Gobernación | CNB Comisión Nacional de Búsqueda

# ALERTA NACIONAL

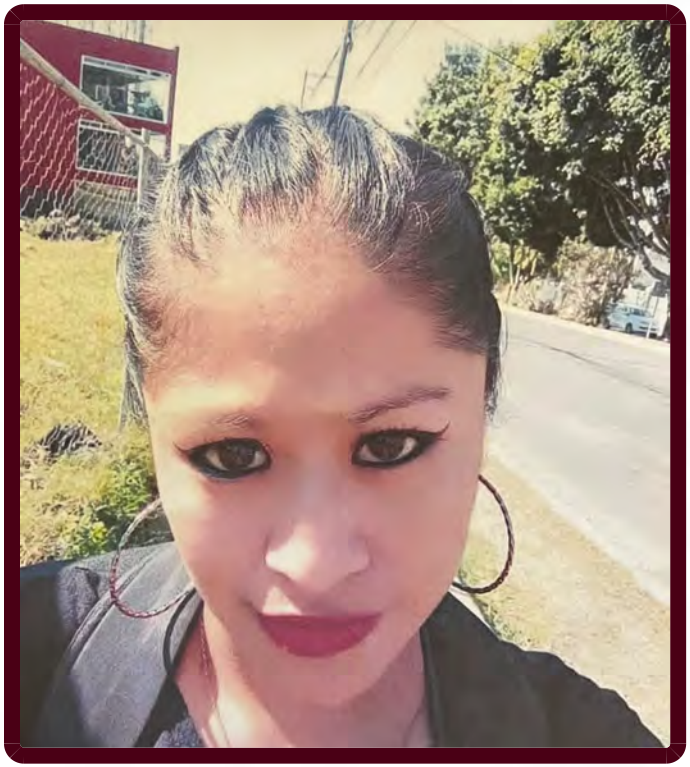

## FICHA DE BÚSQUEDA DE PERSONA DESAPARECIDA

**MARIA LUISA VALENCIA PEDRAZA**
**Folio Único de Identificación**
**FI26-13D93C536-A243-4B5F-93D2-A1990ECAAA8C**

**Edad al momento de la desaparición:** 36 **Edad Actual:** 36
**Lugar de nacimiento:** VERACRUZ
**Sexo:** MUJER **Genero:** FEMENINO
**Nacionalidad:** MEXICANA **¿Habla español?:** SI
**Idioma o lengua indígena:** SIN DATO **Discapacidad:** NO
**Fecha de hechos:** 27/07/2026 **Hora de hechos:** 16:00 **Fecha de percato:** 27/07/2026 **Hora de percato:** 16:00
**Lugar de los hechos:** ESTADO: VERACRUZ , MUNICIPIO: XALAPA
**Carpeta de investigación** XAL/FIM/FEADPD/180/2026

## DATOS

| | |
|---|---|
| Características físicas: | complexion: delgada, cara: ovalado, color de la piel: moreno, cabello: castaño claro mediano liso, ojos: cafés pequeños, nariz: achatada, boca: pequeña, labios: gruesos, estatura: 154 cm, peso: 45kg |
| Señas particulares: | tiene tatuajes en ambos brazos |
| Prendas de vestir: | SIN DATO |
| Autoridades Competentes: | FISCALÍA GENERAL DEL ESTADO DE VERACRUZ DE IGNACIO DE LA LLAVE. |

ALERTA NACIONAL

La información que se visualiza de la persona desaparecida o no localizada, es recibida e integrada por las autoridades de la Federación y de las Entidades Federativas competentes, por lo que cualquier información que se visualice, puede ser con la autoridad de origen.

**Si tienes información que ayude a la localización de alguna Persona Desaparecida o No Localizada, comunicate desde México al número telefónico 800 028 7783 o WhatsApp 55 1309 9024 y proporciona toda la información que tengas.**

Gobierno de México | Gobernación Secretaría de Gobernación | CNB Comisión Nacional de Búsqueda

# ALERTA NACIONAL



ALERTA NACIONAL

La información que se visualiza de la persona desaparecida o no localizada, es recibida e integrada por las autoridades de la Federación y de las Entidades Federativas competentes, por lo que cualquier información que se visualice, puede ser con la autoridad de origen.

## FICHA DE BÚSQUEDA DE PERSONA DESAPARECIDA

**MARIANA GUADALUPE ROMERO VAZQUEZ**
**Folio Único de Identificación**
**FI26-19FFC8B64-D639-47E0-A892-0B1F5082031A**

**Edad al momento de la desaparición:** 32 **Edad Actual:** 32
**Lugar de nacimiento:** CIUDAD DE MEXICO
**Sexo:** MUJER **Genero:** FEMENINO
**Nacionalidad:** MEXICANA **¿Habla español?:** SIN DATO
**Idioma o lengua indígena:** SIN DATO **Discapacidad:** NO
**Fecha de hechos:** 19/06/2026 **Hora de hechos:** 14:00 **Fecha de percato:** 19/06/2026 **Hora de percato:** 14:00
**Lugar de los hechos:** ESTADO: ESTADO DE MEXICO , MUNICIPIO: VALLE DE CHALCO SOLIDARIDAD
**Carpeta de investigación**

| DATOS | |
|---|---|
| Características físicas: | complexion: delgada, cara: ovalado, color de la piel: moreno, cabello: rojizo mediano liso, ojos: cafés medianos, nariz: achatada, boca: pequeña, labios: delgados, estatura: 160 cm, peso: 55kg |
| Señas particulares: | cicatriz de quemadura hombro y pecho lado izquierdo |
| Prendas de vestir: | SIN DATO |
| Autoridades Competentes: | COMISIÓN DE BÚSQUEDA DE PERSONAS DEL ESTADO DE MÉXICO. |

**Si tienes información que ayude a la localización de alguna Persona Desaparecida o No Localizada, comunicate desde México al número telefónico 800 028 7783 o WhatsApp 55 1309 9024 y proporciona toda la información que tengas.**

Gobierno de México | Gobernación Secretaría de Gobernación | CNB Comisión Nacional de Búsqueda

# ALERTA NACIONAL



ALERTA NACIONAL

La información que se visualiza de la persona desaparecida o no localizada, es recibida e integrada por las autoridades de la Federación y de las Entidades Federativas competentes, por lo que cualquier información que se visualice, puede ser con la autoridad de origen.

## FICHA DE BÚSQUEDA DE PERSONA DESAPARECIDA

**NESTOR ARIEL SUAREZ BELTRAN**
**Folio Único de Identificación**
**FI26-1BCBF2BE5-2ABA-4028-8AD1-0A617B69F6E4**

**Edad al momento de la desaparición:** 31 **Edad Actual:** 31
**Lugar de nacimiento:** YUCATAN
**Sexo:** HOMBRE **Genero:** MASCULINO
**Nacionalidad:** MEXICANA **¿Habla español?:** SIN DATO
**Idioma o lengua indígena:** SIN DATO **Discapacidad:** NO
**Fecha de hechos:** 13/07/2026 **Hora de hechos:** 21:22 **Fecha de percato:** 13/07/2026 **Hora de percato:** 21:22
**Lugar de los hechos:** ESTADO: YUCATAN , MUNICIPIO: MÉRIDA
**Carpeta de investigación** FGE/BUSQUEDA/C.I.-144/2026

## DATOS

| | |
|---|---|
| Características físicas: | complexion: delgada, cara: ovalado, color de la piel: blanco, cabello: castaño oscuro largo ondulado, ojos: cafés grandes, nariz: recta, boca: mediana, labios: gruesos, estatura: 170 cm, peso: 60kg |
| Señas particulares: | una cicatriz en la frente de marca de varicela, y otra en su cachete derecho, perforaciones en ambas orejas, una cicatriz en su pie |
| Prendas de vestir: | camisa color: verde olivo, pantalón color: verde, zapatos color: cafe |
| Autoridades Competentes: | FISCALÍA GENERAL DEL ESTADO DE YUCATÁN. |

**Si tienes información que ayude a la localización de alguna Persona Desaparecida o No Localizada, comunicate desde México al número telefónico 800 028 7783 o WhatsApp 55 1309 9024 y proporciona toda la información que tengas.**

Gobierno de México | Gobernación Secretaría de Gobernación | CNB Comisión Nacional de Búsqueda

# ALERTA NACIONAL



ALERTA NACIONAL

La información que se visualiza de la persona desaparecida o no localizada, es recibida e integrada por las autoridades de la Federación y de las Entidades Federativas competentes, por lo que cualquier información que se visualice, puede ser con la autoridad de origen.

## FICHA DE BÚSQUEDA DE PERSONA DESAPARECIDA

**RAFAEL CABALLERO CONTRERAS**
**Folio Único de Identificación**
**FI26-10A459DAA-0495-44B8-A221-39D53448B703**

**Edad al momento de la desaparición:** 44 **Edad Actual:** 44
**Lugar de nacimiento:** CIUDAD DE MEXICO
**Sexo:** HOMBRE **Genero:** MASCULINO
**Nacionalidad:** MEXICANA **¿Habla español?:** SI
**Idioma o lengua indígena:** SIN DATO **Discapacidad:** NO
**Fecha de hechos:** 19/07/2026 **Hora de hechos:** 22:00 **Fecha de percato:** 19/07/2026 **Hora de percato:** 22:00
**Lugar de los hechos:** ESTADO: CIUDAD DE MEXICO , MUNICIPIO: GUSTAVO A. MADERO
**Carpeta de investigación** CI-E-FDMDFDBP/C/UI-3 C/D/02015/08-2026

## DATOS

| | |
|---|---|
| Características físicas: | complexion: delgada, cara: ovalado, color de la piel: moreno, cabello: negro corto liso, ojos: cafés pequeños, nariz: recta, boca: mediana, labios: delgados, estatura: 176 cm, peso: 70kg |
| Señas particulares: | tatuaje en brazo derecho con figura del diablo |
| Prendas de vestir: | SIN DATO |
| Autoridades Competentes: | FISCALÍA GENERAL DE JUSTICIA DE LA CIUDAD DE MÉXICO. |

**Si tienes información que ayude a la localización de alguna Persona Desaparecida o No Localizada, comunicate desde México al número telefónico 800 028 7783 o WhatsApp 55 1309 9024 y proporciona toda la información que tengas.**

Gobierno de México | Gobernación Secretaría de Gobernación | CNB Comisión Nacional de Búsqueda

# ALERTA NACIONAL



ALERTA NACIONAL

La información que se visualiza de la persona desaparecida o no localizada, es recibida e integrada por las autoridades de la Federación y de las Entidades Federativas competentes, por lo que cualquier información que se visualice, puede ser con la autoridad de origen.

## FICHA DE BÚSQUEDA DE PERSONA DESAPARECIDA

**RAFAEL ORTIZ ORONIA**
**Folio Único de Identificación**
**FI26-19CC7E455-5889-4022-99D6-B032B3F34B0A**

**Edad al momento de la desaparición:** 38 **Edad Actual:** 38
**Lugar de nacimiento:** NAYARIT
**Sexo:** HOMBRE **Genero:** MASCULINO
**Nacionalidad:** MEXICANA **¿Habla español?:** SI
**Idioma o lengua indígena:** SIN DATO **Discapacidad:** NO
**Fecha de hechos:** 01/08/2026 **Hora de hechos:** 04:30 **Fecha de percato:** 01/08/2026 **Hora de percato:** 09:00
**Lugar de los hechos:** ESTADO: SINALOA , MUNICIPIO: MAZATLÁN
**Carpeta de investigación** MAZTL/FEDFP/006579/2026/CI

## DATOS

| | |
|---|---|
| Características físicas: | complexion: delgada, cara: no recuerda, color de la piel: moreno, cabello: negro corto liso, ojos: cafés pequeños, nariz: no recuerda, boca: pequeña, labios: delgados, estatura: 168 cm, peso: 60kg |
| Señas particulares: | cicatriz ubicado en el pie derecho. |
| Prendas de vestir: | SIN DATO |
| Autoridades Competentes: | COMISIÓN ESTATAL DE BÚSQUEDA DE PERSONAS EN EL ESTADO DE SINALOA. |

**Si tienes información que ayude a la localización de alguna Persona Desaparecida o No Localizada, comunicate desde México al número telefónico 800 028 7783 o WhatsApp 55 1309 9024 y proporciona toda la información que tengas.**

Gobierno de México | Gobernación Secretaría de Gobernación | CNB Comisión Nacional de Búsqueda

# ALERTA NACIONAL



## FICHA DE BÚSQUEDA DE PERSONA DESAPARECIDA

**ROBERTO ANTONIO TORRES DE LA CRUZ**
**Folio Único de Identificación**
**FI26-17BD1F074-92A8-4006-B009-E753D031C940**

**Edad al momento de la desaparición:** 27 **Edad Actual:** 27
**Lugar de nacimiento:** TABASCO
**Sexo:** HOMBRE **Genero:** MASCULINO
**Nacionalidad:** MEXICANA **¿Habla español?:** SI
**Idioma o lengua indígena:** SIN DATO **Discapacidad:** NO
**Fecha de hechos:** 30/07/2026 **Hora de hechos:** 14:00 **Fecha de percato:** 30/07/2026 **Hora de percato:** 14:00
**Lugar de los hechos:** ESTADO: CIUDAD DE MEXICO , MUNICIPIO: CUAUHTÉMOC
**Carpeta de investigación** CI-E-FDMDFDBP/C/UI-3 C/D/02010/08-2026

## DATOS

| | |
|---|---|
| Características físicas: | complexion: delgada, cara: ovalado, color de la piel: moreno, cabello: negro corto liso, ojos: negros pequeños, nariz: no recuerda, boca: mediana, labios: delgados, estatura: 182 cm, peso: 60kg |
| Señas particulares: | cicatriz en menton |
| Prendas de vestir: | SIN DATO |
| Autoridades Competentes: | FISCALÍA GENERAL DE JUSTICIA DE LA CIUDAD DE MÉXICO. |

ALERTA NACIONAL

La información que se visualiza de la persona desaparecida o no localizada, es recibida e integrada por las autoridades de la Federación y de las Entidades Federativas competentes, por lo que cualquier información que se visualice, puede ser con la autoridad de origen.

**Si tienes información que ayude a la localización de alguna Persona Desaparecida o No Localizada, comunicate desde México al número telefónico 800 028 7783 o WhatsApp 55 1309 9024 y proporciona toda la información que tengas.**

Gobierno de México | Gobernación, Secretaría de Gobernación | CNB, Comisión Nacional de Búsqueda

# ALERTA NACIONAL



## FICHA DE BÚSQUEDA DE PERSONA DESAPARECIDA

**SAUL XICOTENCATL ROJAS ARELLANO**
**Folio Único de Identificación**
**FI26-118048604-1655-46D7-B3DE-6B3289ABB415**

**Edad al momento de la desaparición:** 36 **Edad Actual:** 36
**Lugar de nacimiento:** NAYARIT
**Sexo:** HOMBRE **Genero:** MASCULINO
**Nacionalidad:** MEXICANA **¿Habla español?:** SI
**Idioma o lengua indígena:** SIN DATO **Discapacidad:** NO
**Fecha de hechos:** 15/04/2026 **Hora de hechos:** 12:00 **Fecha de percato:** 15/04/2026 **Hora de percato:** 12:01
**Lugar de los hechos:** ESTADO: NAYARIT , MUNICIPIO: TEPIC
**Carpeta de investigación** NAY/TEP/III/CI/03163/2026

### DATOS

| | |
|---|---|
| Características físicas: | complexion: mediana, cara: redondo, color de la piel: moreno, cabello: castaño oscuro corto liso, ojos: cafés medianos, nariz: recta, boca: mediana, labios: medianos, estatura: 170 cm, peso: 85kg |
| Señas particulares: | cicatriz en muñeca derecha |
| Prendas de vestir: | SIN DATO |
| Autoridades Competentes: | FISCALÍA GENERAL DEL ESTADO DE NAYARIT. |

ALERTA NACIONAL

La información que se visualiza de la persona desaparecida o no localizada, es recibida e integrada por las autoridades de la Federación y de las Entidades Federativas competentes, por lo que cualquier información que se visualice, puede ser con la autoridad de origen.

**Si tienes información que ayude a la localización de alguna Persona Desaparecida o No Localizada, comunicate desde México al número telefónico 800 028 7783 o WhatsApp 55 1309 9024 y proporciona toda la información que tengas.**

Gobierno de México | Gobernación Secretaría de Gobernación | CNB Comisión Nacional de Búsqueda

# ALERTA NACIONAL

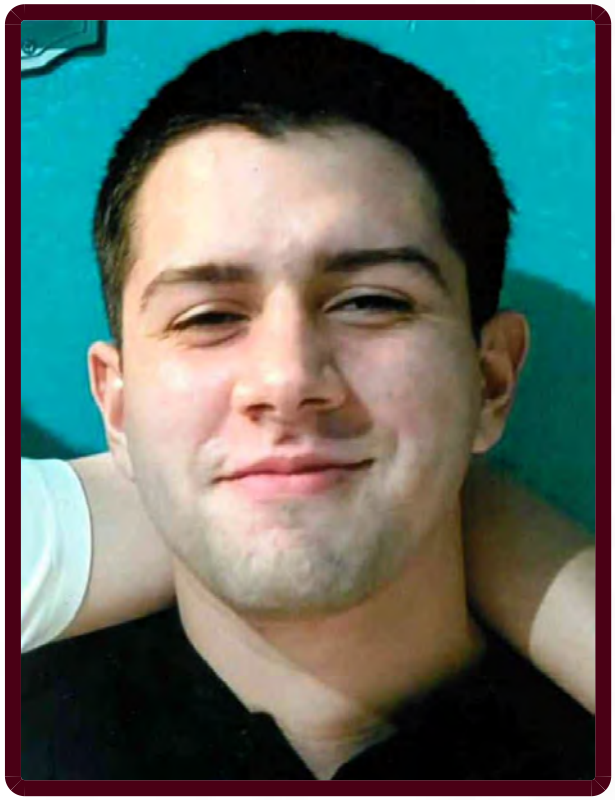

ALERTA NACIONAL

La información que se visualiza de la persona desaparecida o no localizada, es recibida e integrada por las autoridades de la Federación y de las Entidades Federativas competentes, por lo que cualquier información que se visualice, puede ser con la autoridad de origen.

## FICHA DE BÚSQUEDA DE PERSONA DESAPARECIDA

**SEBASTIAN PATRACA ALVAREZ**
**Folio Único de Identificación**
**FI26-1A43A4C74-726C-43E7-B68E-67CD030AD529**

**Edad al momento de la desaparición:** 26 **Edad Actual:** 26
**Lugar de nacimiento:** SINALOA
**Sexo:** HOMBRE **Genero:** MASCULINO
**Nacionalidad:** MEXICANA **¿Habla español?:** SI
**Idioma o lengua indígena:** SIN DATO **Discapacidad:** NO
**Fecha de hechos:** 19/03/2026 **Hora de hechos:** 19:00 **Fecha de percato:** 21/07/2026 **Hora de percato:** 11:00
**Lugar de los hechos:** ESTADO: SINALOA , MUNICIPIO: MAZATLÁN
**Carpeta de investigación** MAZTL/FEDFP/006564/2026/CI

## DATOS

| | |
|---|---|
| Características físicas: | complexion: delgada, cara: ovalado, color de la piel: blanco, cabello: castaño oscuro corto liso, ojos: cafés medianos, nariz: no recuerda, boca: mediana, labios: medianos, estatura: 178 cm, peso: 70kg |
| Señas particulares: | NINGUNA |
| Prendas de vestir: | SIN DATO |
| Autoridades Competentes: | COMISIÓN ESTATAL DE BÚSQUEDA DE PERSONAS EN EL ESTADO DE SINALOA. |

**Si tienes información que ayude a la localización de alguna Persona Desaparecida o No Localizada, comunicate desde México al número telefónico 800 028 7783 o WhatsApp 55 1309 9024 y proporciona toda la información que tengas.**

Gobierno de México | Gobernación Secretaría de Gobernación | CNB Comisión Nacional de Búsqueda

# ALERTA NACIONAL



ALERTA NACIONAL

La información que se visualiza de la persona desaparecida o no localizada, es recibida e integrada por las autoridades de la Federación y de las Entidades Federativas competentes, por lo que cualquier información que se visualice, puede ser con la autoridad de origen.

## FICHA DE BÚSQUEDA DE PERSONA DESAPARECIDA

**ABELARDO REYES DOLORES**
**Folio Único de Identificación**
**FI26-178B2A39F-A0C9-4FF5-AC8C-91188B6036D2**

**Edad al momento de la desaparición:** 24 **Edad Actual:** 24
**Lugar de nacimiento:** ESTADO DE MEXICO
**Sexo:** HOMBRE **Genero:** MASCULINO
**Nacionalidad:** MEXICANA **¿Habla español?:** SI
**Idioma o lengua indígena:** SIN DATO **Discapacidad:** NO
**Fecha de hechos:** 18/07/2026 **Hora de hechos:** 09:00 **Fecha de percato:** 18/07/2026 **Hora de percato:** 09:00
**Lugar de los hechos:** ESTADO: JALISCO , MUNICIPIO: GUADALAJARA
**Carpeta de investigación** 46297/2026

## DATOS

| | |
|---|---|
| Características físicas: | complexion: robusta, cara: ovalado, color de la piel: moreno, cabello: negro corto liso, ojos: cafés medianos, nariz: achatada, boca: mediana, labios: delgados, estatura: 150 cm, peso: 70kg |
| Señas particulares: | orejas grandes |
| Prendas de vestir: | bermuda color: cafe, playera color: gris, tenis color: blanco |
| Autoridades Competentes: | FISCALÍA GENERAL DEL ESTADO DE JALISCO. |

**Si tienes información que ayude a la localización de alguna Persona Desaparecida o No Localizada, comunicate desde México al número telefónico 800 028 7783 o WhatsApp 55 1309 9024 y proporciona toda la información que tengas.**

Gobierno de México | Gobernación Secretaría de Gobernación | CNB Comisión Nacional de Búsqueda

# ALERTA NACIONAL



ALERTA NACIONAL

La información que se visualiza de la persona desaparecida o no localizada, es recibida e integrada por las autoridades de la Federación y de las Entidades Federativas competentes, por lo que cualquier información que se visualice, puede ser con la autoridad de origen.

## FICHA DE BÚSQUEDA DE PERSONA DESAPARECIDA

**ALEX BRAYANN RANGEL SILVA**
**Folio Único de Identificación**
**FI26-1D5FFCF16-E028-4BFE-B31A-B78F8E813804**

**Edad al momento de la desaparición:** 27 **Edad Actual:** 27
**Lugar de nacimiento:** MICHOACAN
**Sexo:** HOMBRE **Genero:** MASCULINO
**Nacionalidad:** MEXICANA **¿Habla español?:** SI
**Idioma o lengua indígena:** SIN DATO **Discapacidad:** NO
**Fecha de hechos:** 29/06/2026 **Hora de hechos:** 15:06 **Fecha de percato:** 29/06/2026 **Hora de percato:** 15:06
**Lugar de los hechos:** ESTADO: MICHOACAN , MUNICIPIO: TURICATO
**Carpeta de investigación** FRUR/28303/2026

## DATOS

| | |
|---|---|
| Características físicas: | complexion: mediana, cara: ovalado, color de la piel: moreno, cabello: castaño oscuro corto ondulado, ojos: cafés medianos, nariz: achatada, boca: mediana, labios: gruesos, estatura: 175 cm, peso: 90kg |
| Señas particulares: | tatuaje en antebrazo izquierdo con la imagen de san judas tadeo |
| Prendas de vestir: | SIN DATO |
| Autoridades Competentes: | COMISIÓN DE BÚSQUEDA DE PERSONAS DEL ESTADO DE MICHOACÁN. |

**Si tienes información que ayude a la localización de alguna Persona Desaparecida o No Localizada, comunicate desde México al número telefónico 800 028 7783 o WhatsApp 55 1309 9024 y proporciona toda la información que tengas.**

Gobierno de México | Gobernación Secretaría de Gobernación | CNB Comisión Nacional de Búsqueda

# ALERTA NACIONAL



ALERTA NACIONAL

La información que se visualiza de la persona desaparecida o no localizada, es recibida e integrada por las autoridades de la Federación y de las Entidades Federativas competentes, por lo que cualquier información que se visualice, puede ser con la autoridad de origen.

## FICHA DE BÚSQUEDA DE PERSONA DESAPARECIDA

**ANDREA ELIZABETH SANTIAGO MARTINEZ**
**Folio Único de Identificación**
**FI26-1547BC1E4-B6E2-4C2D-9486-276F3D5683B0**

**Edad al momento de la desaparición:** 13 **Edad Actual:** 13
**Lugar de nacimiento:** OAXACA
**Sexo:** MUJER **Genero:** FEMENINO
**Nacionalidad:** MEXICANA **¿Habla español?:** SI
**Idioma o lengua indígena:** SIN DATO **Discapacidad:** NO
**Fecha de hechos:** 30/07/2026 **Hora de hechos:** 15:30 **Fecha de percato:** 30/07/2026 **Hora de percato:** 15:30
**Lugar de los hechos:** ESTADO: CIUDAD DE MEXICO , MUNICIPIO: VENUSTIANO CARRANZA
**Carpeta de investigación** CI-E-FDMDFDBP/C/UI-1 C/D/01996/07-2026

### DATOS

| | |
|---|---|
| Características físicas: | complexion: mediana, cara: redondo, color de la piel: moreno, cabello: negro largo liso, ojos: negros pequeños, nariz: achatada, boca: grande, labios: delgados, estatura: 140 cm, peso: 50kg |
| Señas particulares: | cicatriz tenue en la mejilla derecha |
| Prendas de vestir: | SIN DATO |
| Autoridades Competentes: | FISCALÍA GENERAL DE JUSTICIA DE LA CIUDAD DE MÉXICO. |

**Si tienes información que ayude a la localización de alguna Persona Desaparecida o No Localizada, comunicate desde México al número telefónico 800 028 7783 o WhatsApp 55 1309 9024 y proporciona toda la información que tengas.**

Gobierno de México | Gobernación Secretaría de Gobernación | CNB Comisión Nacional de Búsqueda

# ALERTA NACIONAL

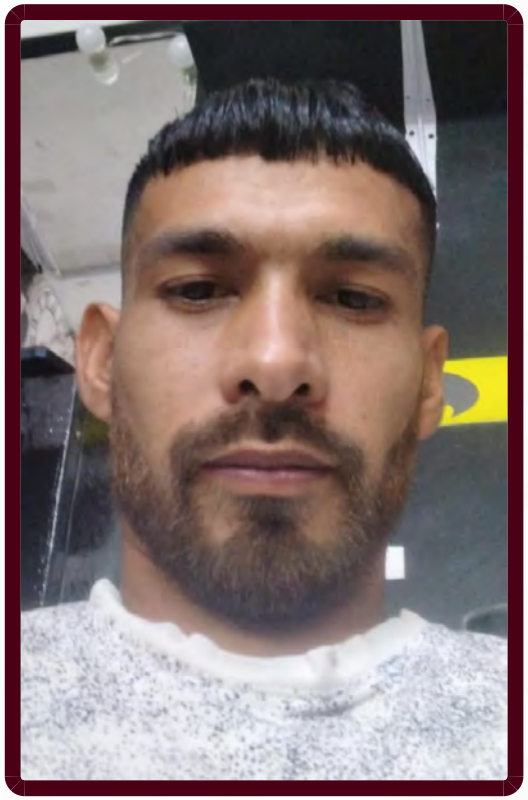

ALERTA NACIONAL

## FICHA DE BÚSQUEDA DE PERSONA DESAPARECIDA

**CRISTIAN IVAN LEDEZMA GONZALEZ**
**Folio Único de Identificación**
**FI26-184A2CB66-41AE-4398-8EED-E896FCD9844A**

**Edad al momento de la desaparición:** 33 **Edad Actual:** 34
**Lugar de nacimiento:** TAMAULIPAS
**Sexo:** HOMBRE **Genero:** MASCULINO
**Nacionalidad:** MEXICANA **¿Habla español?:** SI
**Idioma o lengua indígena:** SIN DATO **Discapacidad:** NO
**Fecha de hechos:** 16/05/2026 **Hora de hechos:** 00:00 **Fecha de percato:** 16/05/2026 **Hora de percato:** 00:00
**Lugar de los hechos:** ESTADO: TAMAULIPAS , MUNICIPIO: NUEVO LAREDO
**Carpeta de investigación** FGJT/FEIDDFP/NLD/UE1/00083/2026

### DATOS

| | |
|---|---|
| Características físicas: | complexion: delgada, cara: ovalado, color de la piel: trigueño, cabello: castaño claro mediano ondulado, ojos: cafés pequeños, nariz: recta, boca: mediana, labios: medianos, estatura: 165 cm, peso: 60kg |
| Señas particulares: | cicatriz en dedo meñique mano izquierda |
| Prendas de vestir: | SIN DATO |
| Autoridades Competentes: | FISCALÍA GENERAL DE JUSTICIA DEL ESTADO DE TAMAULIPAS. |

La información que se visualiza de la persona desaparecida o no localizada, es recibida e integrada por las autoridades de la Federación y de las Entidades Federativas competentes, por lo que cualquier información que se visualice, puede ser con la autoridad de origen.

**Si tienes información que ayude a la localización de alguna Persona Desaparecida o No Localizada, comunicate desde México al número telefónico 800 028 7783 o WhatsApp 55 1309 9024 y proporciona toda la información que tengas.**

Gobierno de México | Gobernación Secretaría de Gobernación | CNB Comisión Nacional de Búsqueda

# ALERTA NACIONAL



ALERTA NACIONAL

La información que se visualiza de la persona desaparecida o no localizada, es recibida e integrada por las autoridades de la Federación y de las Entidades Federativas competentes, por lo que cualquier información que se visualice, puede ser con la autoridad de origen.

## FICHA DE BÚSQUEDA DE PERSONA DESAPARECIDA

**EDGAR JOEL ACOSTA BLANCO**
**Folio Único de Identificación**
**FI26-17BE06412-BABE-444B-8159-51FA420C81ED**

**Edad al momento de la desaparición:** 35 **Edad Actual:** 35
**Lugar de nacimiento:** QUINTANA ROO
**Sexo:** HOMBRE **Genero:** MASCULINO
**Nacionalidad:** MEXICANA **¿Habla español?:** SI
**Idioma o lengua indígena:** SIN DATO **Discapacidad:** NO
**Fecha de hechos:** 01/08/2026 **Hora de hechos:** 10:30 **Fecha de percato:** 01/08/2026 **Hora de percato:** 12:00
**Lugar de los hechos:** ESTADO: QUINTANA ROO , MUNICIPIO: JOSÉ MARÍA MORELOS
**Carpeta de investigación**

| DATOS | |
|---|---|
| Características físicas: | complexion: delgada |
| Señas particulares: | en el hombro |
| Prendas de vestir: | SIN DATO |
| Autoridades Competentes: | COMISIÓN NACIONAL DE BÚSQUEDA. |

**Si tienes información que ayude a la localización de alguna Persona Desaparecida o No Localizada, comunicate desde México al número telefónico 800 028 7783 o WhatsApp 55 1309 9024 y proporciona toda la información que tengas.**

Gobierno de México | Gobernación Secretaría de Gobernación | CNB Comisión Nacional de Búsqueda

# ALERTA NACIONAL

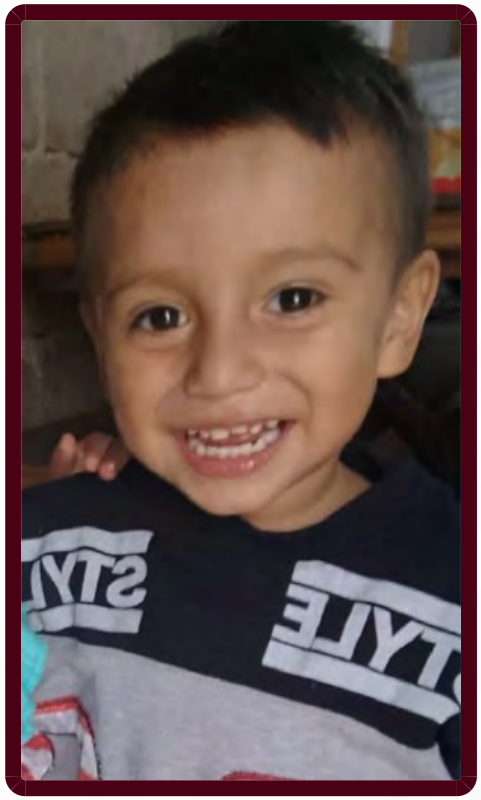

ALERTA NACIONAL

La información que se visualiza de la persona desaparecida o no localizada, es recibida e integrada por las autoridades de la Federación y de las Entidades Federativas competentes, por lo que cualquier información que se visualice, puede ser con la autoridad de origen.

## FICHA DE BÚSQUEDA DE PERSONA DESAPARECIDA

**ELIAS ISRAEL CARRILLO GONZALEZ**
**Folio Único de Identificación**
**FI26-1F5B8E829-E41F-4435-8A1C-6323AC3AB188**

**Edad al momento de la desaparición:** 2 **Edad Actual:** 2
**Lugar de nacimiento:** ESTADO DE MEXICO
**Sexo:** HOMBRE **Genero:** MASCULINO
**Nacionalidad:** MEXICANA **¿Habla español?:** SIN DATO
**Idioma o lengua indígena:** SIN DATO **Discapacidad:** NO
**Fecha de hechos:** 12/07/2026 **Hora de hechos:** 14:30 **Fecha de percato:** 12/07/2026 **Hora de percato:** 14:30
**Lugar de los hechos:** ESTADO: ESTADO DE MEXICO , MUNICIPIO: LA PAZ
**Carpeta de investigación**

| DATOS | |
|---|---|
| Características físicas: | complexion: delgada, cara: ovalado, color de la piel: blanco, cabello: castaño claro corto liso, ojos: negros grandes, nariz: achatada, boca: pequeña, labios: medianos, estatura: 100 cm, peso: 19kg |
| Señas particulares: | NINGUNA |
| Prendas de vestir: | SIN DATO |
| Autoridades Competentes: | COMISIÓN DE BÚSQUEDA DE PERSONAS DEL ESTADO DE MÉXICO. |

**Si tienes información que ayude a la localización de alguna Persona Desaparecida o No Localizada, comunicate desde México al número telefónico 800 028 7783 o WhatsApp 55 1309 9024 y proporciona toda la información que tengas.**

Gobierno de México | Gobernación Secretaría de Gobernación | CNB Comisión Nacional de Búsqueda

# ALERTA NACIONAL



ALERTA NACIONAL

La información que se visualiza de la persona desaparecida o no localizada, es recibida e integrada por las autoridades de la Federación y de las Entidades Federativas competentes, por lo que cualquier información que se visualice, puede ser con la autoridad de origen.

## FICHA DE BÚSQUEDA DE PERSONA DESAPARECIDA

**GILBERTO SANTOS CASTILLO**
**Folio Único de Identificación**
**FI26-1C9673F13-81DD-4920-B98B-EA54E6C2AB26**

**Edad al momento de la desaparición:** 53 **Edad Actual:** 53
**Lugar de nacimiento:** VERACRUZ
**Sexo:** HOMBRE **Genero:** MASCULINO
**Nacionalidad:** MEXICANA **¿Habla español?:** SI
**Idioma o lengua indígena:** SIN DATO **Discapacidad:** NO
**Fecha de hechos:** 29/07/2026 **Hora de hechos:** 12:00 **Fecha de percato:** 30/07/2026 **Hora de percato:** 14:00
**Lugar de los hechos:** ESTADO: CIUDAD DE MEXICO , MUNICIPIO: COYOACÁN
**Carpeta de investigación** CI-E-FDMDFDBP/C/UI-2/02005/08-2026

### DATOS

| | |
|---|---|
| Características físicas: | complexion: delgada, cara: ovalado, color de la piel: blanco, cabello: castaño claro corto liso, ojos: cafés medianos, nariz: alomada, boca: mediana, labios: delgados, estatura: 160 cm, peso: 68kg |
| Señas particulares: | marcas de acne en todo el rostro |
| Prendas de vestir: | SIN DATO |
| Autoridades Competentes: | FISCALÍA GENERAL DE JUSTICIA DE LA CIUDAD DE MÉXICO. |

**Si tienes información que ayude a la localización de alguna Persona Desaparecida o No Localizada, comunicate desde México al número telefónico 800 028 7783 o WhatsApp 55 1309 9024 y proporciona toda la información que tengas.**

Gobierno de México | Gobernación Secretaría de Gobernación | CNB Comisión Nacional de Búsqueda

# ALERTA NACIONAL



ALERTA NACIONAL

La información que se visualiza de la persona desaparecida o no localizada, es recibida e integrada por las autoridades de la Federación y de las Entidades Federativas competentes, por lo que cualquier información que se visualice, puede ser con la autoridad de origen.

## FICHA DE BÚSQUEDA DE PERSONA DESAPARECIDA

**JAVIER ISAAC ARTEAGA PRIETO**
**Folio Único de Identificación**
**FI26-1F1A450A3-0F6B-4E51-BADC-05E5FD46715D**

**Edad al momento de la desaparición:** 37 **Edad Actual:** 37
**Lugar de nacimiento:** NAYARIT
**Sexo:** HOMBRE **Genero:** MASCULINO
**Nacionalidad:** MEXICANA **¿Habla español?:** SI
**Idioma o lengua indígena:** SIN DATO **Discapacidad:** NO
**Fecha de hechos:** 23/07/2026 **Hora de hechos:** 09:00 **Fecha de percato:** 23/07/2026 **Hora de percato:** 20:00
**Lugar de los hechos:** ESTADO: SINALOA , MUNICIPIO: MAZATLÁN
**Carpeta de investigación** MAZTL/FEDFP/006479/2026/CI

## DATOS

| | |
|---|---|
| Características físicas: | complexion: robusta, cara: redondo, color de la piel: moreno, cabello: castaño claro corto no recuerda, ojos: cafés medianos, nariz: achatada, boca: pequeña, labios: medianos, estatura: 165 cm, peso: 110kg |
| Señas particulares: | NINGUNA |
| Prendas de vestir: | SIN DATO |
| Autoridades Competentes: | COMISIÓN ESTATAL DE BÚSQUEDA DE PERSONAS EN EL ESTADO DE SINALOA. |

**Si tienes información que ayude a la localización de alguna Persona Desaparecida o No Localizada, comunicate desde México al número telefónico 800 028 7783 o WhatsApp 55 1309 9024 y proporciona toda la información que tengas.**

Gobierno de México | Gobernación Secretaría de Gobernación | CNB Comisión Nacional de Búsqueda

# ALERTA NACIONAL

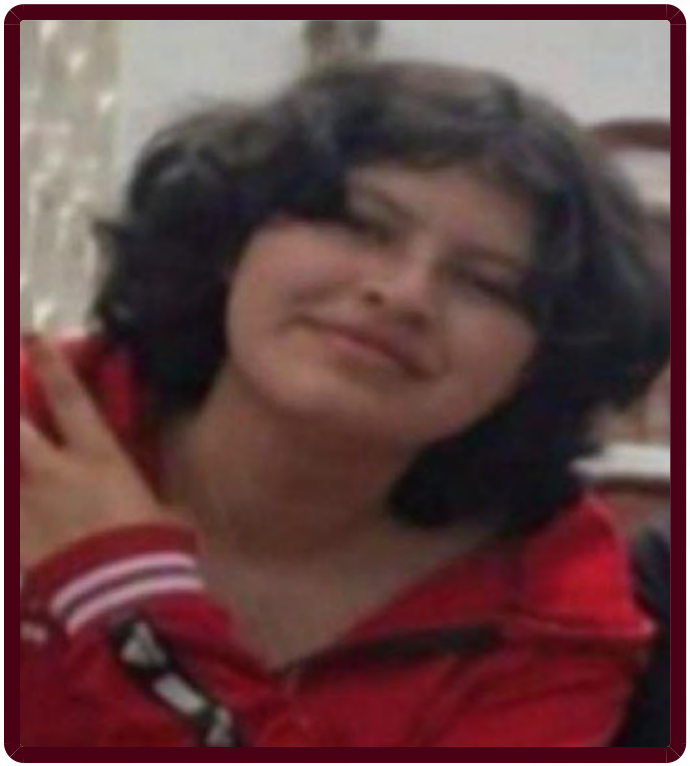

## FICHA DE BÚSQUEDA DE PERSONA DESAPARECIDA

**JESSICA HAIDEE HURTADO SIERRA**
**Folio Único de Identificación**
**FI26-1EA6E56D9-6704-4647-ABC8-6CDBE5F4D3CD**

**Edad al momento de la desaparición:** 16 **Edad Actual:** 16
**Lugar de nacimiento:** ESTADO DE MEXICO
**Sexo:** MUJER **Genero:** FEMENINO
**Nacionalidad:** MEXICANA **¿Habla español?:** SIN DATO
**Idioma o lengua indígena:** SIN DATO **Discapacidad:** NO
**Fecha de hechos:** 11/07/2026 **Hora de hechos:** 07:45 **Fecha de percato:** 11/07/2026 **Hora de percato:** 07:45
**Lugar de los hechos:** ESTADO: ESTADO DE MEXICO , MUNICIPIO: ZINACANTEPEC
**Carpeta de investigación**

| DATOS | |
|---|---|
| Características físicas: | complexion: mediana, cara: ovalado, color de la piel: blanco, cabello: castaño claro mediano ondulado, ojos: cafés medianos, nariz: recta, boca: mediana, labios: gruesos, estatura: 165 cm, peso: 65kg |
| Señas particulares: | cicatriz en la frente |
| Prendas de vestir: | SIN DATO |
| Autoridades Competentes: | COMISIÓN DE BÚSQUEDA DE PERSONAS DEL ESTADO DE MÉXICO. |

ALERTA NACIONAL

La información que se visualiza de la persona desaparecida o no localizada, es recibida e integrada por las autoridades de la Federación y de las Entidades Federativas competentes, por lo que cualquier información que se visualice, puede ser con la autoridad de origen.

**Si tienes información que ayude a la localización de alguna Persona Desaparecida o No Localizada, comunicate desde México al número telefónico 800 028 7783 o WhatsApp 55 1309 9024 y proporciona toda la información que tengas.**

Gobierno de México | Gobernación Secretaría de Gobernación | CNB Comisión Nacional de Búsqueda

# ALERTA NACIONAL



ALERTA NACIONAL

La información que se visualiza de la persona desaparecida o no localizada, es recibida e integrada por las autoridades de la Federación y de las Entidades Federativas competentes, por lo que cualquier información que se visualice, puede ser con la autoridad de origen.

## FICHA DE BÚSQUEDA DE PERSONA DESAPARECIDA

**JESUS EDUARDO ROBLES CORTES**
**Folio Único de Identificación**
**FI26-12499F7F5-60F7-474D-A26B-3CEE1C3D5D9E**

**Edad al momento de la desaparición:** 24 **Edad Actual:** 24
**Lugar de nacimiento:** AGUASCALIENTES
**Sexo:** HOMBRE **Genero:** MASCULINO
**Nacionalidad:** MEXICANA **¿Habla español?:** SI
**Idioma o lengua indígena:** SIN DATO **Discapacidad:** NO
**Fecha de hechos:** 31/07/2026 **Hora de hechos:** 22:00 **Fecha de percato:** 31/07/2026 **Hora de percato:** 22:00
**Lugar de los hechos:** ESTADO: ZACATECAS , MUNICIPIO: LORETO
**Carpeta de investigación** FGJEZ/FEDFPDCP-ZAC/7670/2026-8

## DATOS

| | |
|---|---|
| Características físicas: | complexion: mediana, cara: ovalado, color de la piel: moreno, ojos: cafés medianos, boca: mediana, labios: gruesos, estatura: 170 cm, peso: 70kg |
| Señas particulares: | en brazo derecho tiene la santa muerte incompleta y una estrella, |
| Prendas de vestir: | SIN DATO |
| Autoridades Competentes: | FISCALÍA GENERAL DE JUSTICIA DEL ESTADO DE ZACATECAS. |

**Si tienes información que ayude a la localización de alguna Persona Desaparecida o No Localizada, comunicate desde México al número telefónico 800 028 7783 o WhatsApp 55 1309 9024 y proporciona toda la información que tengas.**

Gobierno de México | Gobernación Secretaría de Gobernación | CNB Comisión Nacional de Búsqueda

# ALERTA NACIONAL



## FICHA DE BÚSQUEDA DE PERSONA DESAPARECIDA

**JOCELYN VALERIA GONZALEZ IBARRA**
**Folio Único de Identificación**
**FI26-1EE94A49B-9E52-4757-9773-B46AA075AD0E**

**Edad al momento de la desaparición:** 18 **Edad Actual:** 18
**Lugar de nacimiento:** CIUDAD DE MEXICO
**Sexo:** MUJER **Genero:** FEMENINO
**Nacionalidad:** MEXICANA **¿Habla español?:** SIN DATO
**Idioma o lengua indígena:** SIN DATO **Discapacidad:** NO
**Fecha de hechos:** 28/07/2026 **Hora de hechos:** 18:00 **Fecha de percato:** 28/07/2026 **Hora de percato:** 20:00
**Lugar de los hechos:** ESTADO: CIUDAD DE MEXICO , MUNICIPIO: ÁLVARO OBREGÓN
**Carpeta de investigación** CI-E-FDMDFDBP/C/UI-3C/D/1989/07-2026

### DATOS

| | |
|---|---|
| Características físicas: | complexion: robusta, cara: rectangular, color de la piel: moreno, cabello: castaño oscuro largo liso, ojos: cafés pequeños, nariz: recta, boca: pequeña, estatura: 9 cm |
| Señas particulares: | perforacion en la nariz |
| Prendas de vestir: | SIN DATO |
| Autoridades Competentes: | FISCALÍA GENERAL DE JUSTICIA DE LA CIUDAD DE MÉXICO. |

ALERTA NACIONAL

La información que se visualiza de la persona desaparecida o no localizada, es recibida e integrada por las autoridades de la Federación y de las Entidades Federativas competentes, por lo que cualquier información que se visualice, puede ser con la autoridad de origen.

**Si tienes información que ayude a la localización de alguna Persona Desaparecida o No Localizada, comunicate desde México al número telefónico 800 028 7783 o WhatsApp 55 1309 9024 y proporciona toda la información que tengas.**

Gobierno de México | Gobernación Secretaría de Gobernación | CNB Comisión Nacional de Búsqueda

# ALERTA NACIONAL



ALERTA NACIONAL

La información que se visualiza de la persona desaparecida o no localizada, es recibida e integrada por las autoridades de la Federación y de las Entidades Federativas competentes, por lo que cualquier información que se visualice, puede ser con la autoridad de origen.

## FICHA DE BÚSQUEDA DE PERSONA DESAPARECIDA

**JORGE RODOLFO PINEDA GUIRAN**
**Folio Único de Identificación**
**FI26-189AAAC19-9E59-45F9-883C-C9FCB6F8E297**

**Edad al momento de la desaparición:** 28 **Edad Actual:** 28
**Lugar de nacimiento:** CIUDAD DE MEXICO
**Sexo:** HOMBRE **Genero:** MASCULINO
**Nacionalidad:** MEXICANA **¿Habla español?:** SIN DATO
**Idioma o lengua indígena:** SIN DATO **Discapacidad:** NO
**Fecha de hechos:** 25/07/2026 **Hora de hechos:** 07:00 **Fecha de percato:** 25/07/2026 **Hora de percato:** 09:00
**Lugar de los hechos:** ESTADO: CIUDAD DE MEXICO , MUNICIPIO: ÁLVARO OBREGÓN
**Carpeta de investigación** CI-E-FDMDFDBP/C/UI-3C/D/1988/07-2026

### DATOS

| | |
|---|---|
| Características físicas: | complexion: mediana, cara: redondo, color de la piel: trigueño, cabello: negro corto no recuerda, ojos: cafés pequeños, nariz: achatada, boca: pequeña, estatura: 164 cm |
| Señas particulares: | cicatriz en ceja derecha |
| Prendas de vestir: | SIN DATO |
| Autoridades Competentes: | FISCALÍA GENERAL DE JUSTICIA DE LA CIUDAD DE MÉXICO. |

**Si tienes información que ayude a la localización de alguna Persona Desaparecida o No Localizada, comunicate desde México al número telefónico 800 028 7783 o WhatsApp 55 1309 9024 y proporciona toda la información que tengas.**

Gobierno de México | Gobernación Secretaría de Gobernación | CNB Comisión Nacional de Búsqueda

# ALERTA NACIONAL

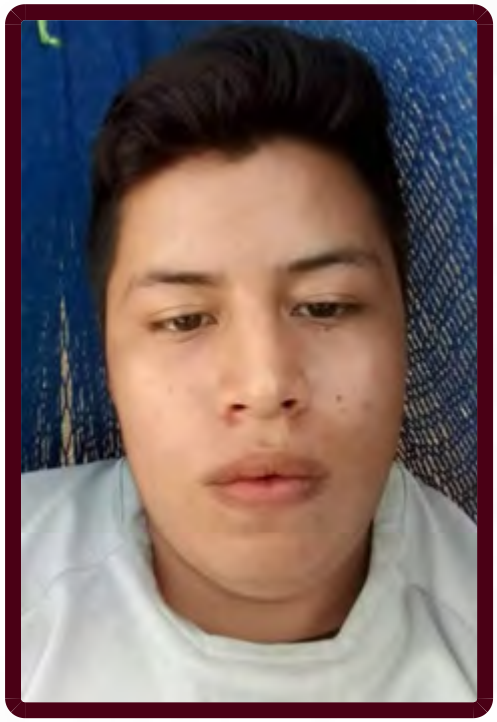

## FICHA DE BÚSQUEDA DE PERSONA DESAPARECIDA

**JOSE LUIS LARA ALVAREZ**
**Folio Único de Identificación**
**FI26-12B12A43B-F491-4EF1-A4E0-7E754FB4B946**

**Edad al momento de la desaparición:** 22 **Edad Actual:** 24
**Lugar de nacimiento:** CHIAPAS
**Sexo:** HOMBRE **Genero:** MASCULINO
**Nacionalidad:** MEXICANA **¿Habla español?:** SI
**Idioma o lengua indígena:** SIN DATO **Discapacidad:** NO
**Fecha de hechos:** 16/05/2024 **Hora de hechos:** 23:45 **Fecha de percato:** 16/05/2024 **Hora de percato:** 23:45
**Lugar de los hechos:** ESTADO: CHIAPAS , MUNICIPIO: BERRIOZÁBAL
**Carpeta de investigación** 0249-101-3003-2024

### DATOS

| | |
|---|---|
| Características físicas: | complexion: robusta, cara: ovalado, color de la piel: moreno, cabello: castaño oscuro corto ondulado, ojos: cafés grandes, boca: grande, labios: gruesos, estatura: 167 cm, peso: 65kg |
| Señas particulares: | lunar de color cafe en forma circular en el ojo izquierdo., cicatriz en la frente de forma lineal. |
| Prendas de vestir: | SIN DATO |
| Autoridades Competentes: | FISCALÍA GENERAL DEL ESTADO DE CHIAPAS. |

ALERTA NACIONAL

La información que se visualiza de la persona desaparecida o no localizada, es recibida e integrada por las autoridades de la Federación y de las Entidades Federativas competentes, por lo que cualquier información que se visualice, puede ser con la autoridad de origen.

**Si tienes información que ayude a la localización de alguna Persona Desaparecida o No Localizada, comunicate desde México al número telefónico 800 028 7783 o WhatsApp 55 1309 9024 y proporciona toda la información que tengas.**

Gobierno de México | Gobernación Secretaría de Gobernación | CNB Comisión Nacional de Búsqueda

# ALERTA NACIONAL



ALERTA NACIONAL

La información que se visualiza de la persona desaparecida o no localizada, es recibida e integrada por las autoridades de la Federación y de las Entidades Federativas competentes, por lo que cualquier información que se visualice, puede ser con la autoridad de origen.

## FICHA DE BÚSQUEDA DE PERSONA DESAPARECIDA

**LAURA GABRIELA NAVIA CANO**
**Folio Único de Identificación**
**FI26-144B19FE6-635A-4B78-824D-194DC200ED83**

**Edad al momento de la desaparición:** 15 **Edad Actual:** 15
**Lugar de nacimiento:** COAHUILA
**Sexo:** MUJER **Genero:** FEMENINO
**Nacionalidad:** MEXICANA **¿Habla español?:** SIN DATO
**Idioma o lengua indígena:** SIN DATO **Discapacidad:** NO
**Fecha de hechos:** 01/08/2026 **Hora de hechos:** 01:00 **Fecha de percato:** 01/08/2026 **Hora de percato:** 02:00
**Lugar de los hechos:** ESTADO: CIUDAD DE MEXICO , MUNICIPIO: GUSTAVO A. MADERO
**Carpeta de investigación** CI-E-FDMDFDBP/C/UI-3C/D/1994/07-2026

### DATOS

| | |
|---|---|
| Características físicas: | complexion: delgada, cara: redondo, color de la piel: blanco, cabello: castaño claro largo ondulado, ojos: cafés pequeños, nariz: achatada, boca: pequeña, estatura: 150 cm |
| Señas particulares: | lunar en el mento |
| Prendas de vestir: | SIN DATO |
| Autoridades Competentes: | FISCALÍA GENERAL DE JUSTICIA DE LA CIUDAD DE MÉXICO. |

**Si tienes información que ayude a la localización de alguna Persona Desaparecida o No Localizada, comunicate desde México al número telefónico 800 028 7783 o WhatsApp 55 1309 9024 y proporciona toda la información que tengas.**

Gobierno de México | Gobernación Secretaría de Gobernación | CNB Comisión Nacional de Búsqueda

# ALERTA NACIONAL



ALERTA NACIONAL

La información que se visualiza de la persona desaparecida o no localizada, es recibida e integrada por las autoridades de la Federación y de las Entidades Federativas competentes, por lo que cualquier información que se visualice, puede ser con la autoridad de origen.

## FICHA DE BÚSQUEDA DE PERSONA DESAPARECIDA

**LUCIO DE JESUS TORRES PEREZ**
**Folio Único de Identificación**
**FI26-15BDC777C-1DD2-4703-884D-C77FB1C3F9AB**

**Edad al momento de la desaparición:** 17 **Edad Actual:** 17
**Lugar de nacimiento:** JALISCO
**Sexo:** HOMBRE **Genero:** MASCULINO
**Nacionalidad:** MEXICANA **¿Habla español?:** SI
**Idioma o lengua indígena:** SIN DATO **Discapacidad:** NO
**Fecha de hechos:** 22/06/2026 **Hora de hechos:** 18:10 **Fecha de percato:** 22/06/2026 **Hora de percato:** 18:10
**Lugar de los hechos:** ESTADO: JALISCO , MUNICIPIO: JUANACATLÁN
**Carpeta de investigación** 46279/2026

### DATOS

| | |
|---|---|
| Características físicas: | complexion: delgada, color de la piel: moreno, cabello: castaño oscuro corto liso, nariz: achatada, boca: grande, labios: delgados, estatura: 170 cm, peso: 70kg |
| Señas particulares: | cicatriz en la barbilla de dos centimetros aproximadamente, en el cuello la leyenda rubi, en el antebrazo derecho un san judas tadeo |
| Prendas de vestir: | pantalón color: azul cielo, playera color: negro, tenis color: negro |
| Autoridades Competentes: | FISCALÍA GENERAL DEL ESTADO DE JALISCO. |

**Si tienes información que ayude a la localización de alguna Persona Desaparecida o No Localizada, comunicate desde México al número telefónico 800 028 7783 o WhatsApp 55 1309 9024 y proporciona toda la información que tengas.**

Gobierno de México | Gobernación Secretaría de Gobernación | CNB Comisión Nacional de Búsqueda

# ALERTA NACIONAL



ALERTA NACIONAL

La información que se visualiza de la persona desaparecida o no localizada, es recibida e integrada por las autoridades de la Federación y de las Entidades Federativas competentes, por lo que cualquier información que se visualice, puede ser con la autoridad de origen.

## FICHA DE BÚSQUEDA DE PERSONA DESAPARECIDA

**MARIANA VELAZQUEZ SALDAÑA**
**Folio Único de Identificación**
**FI26-13985CECF-7ACC-4C65-AEB7-46582D246047**

**Edad al momento de la desaparición:** 48 **Edad Actual:** 48
**Lugar de nacimiento:** CIUDAD DE MEXICO
**Sexo:** MUJER **Genero:** FEMENINO
**Nacionalidad:** MEXICANA **¿Habla español?:** SIN DATO
**Idioma o lengua indígena:** SIN DATO **Discapacidad:** NO
**Fecha de hechos:** 26/07/2026 **Hora de hechos:** 13:00 **Fecha de percato:** 26/07/2026 **Hora de percato:** 13:00
**Lugar de los hechos:** ESTADO: CIUDAD DE MEXICO , MUNICIPIO: MAGDALENA CONTRERAS
**Carpeta de investigación** CI-E-FIMC/UAT-MC-A/UI-2S/D/00030/07-2026

### DATOS

| | |
|---|---|
| Características físicas: | complexion: mediana, cara: ovalado, color de la piel: blanco, cabello: negro corto liso, ojos: cafés grandes, estatura: 154 cm |
| Señas particulares: | cicatriz en mejilla derecha, cicatriz en el craneo |
| Prendas de vestir: | SIN DATO |
| Autoridades Competentes: | FISCALÍA GENERAL DE JUSTICIA DE LA CIUDAD DE MÉXICO. |

**Si tienes información que ayude a la localización de alguna Persona Desaparecida o No Localizada, comunicate desde México al número telefónico 800 028 7783 o WhatsApp 55 1309 9024 y proporciona toda la información que tengas.**

Gobierno de México | Gobernación Secretaría de Gobernación | CNB Comisión Nacional de Búsqueda

# ALERTA NACIONAL



ALERTA NACIONAL

La información que se visualiza de la persona desaparecida o no localizada, es recibida e integrada por las autoridades de la Federación y de las Entidades Federativas competentes, por lo que cualquier información que se visualice, puede ser con la autoridad de origen.

## FICHA DE BÚSQUEDA DE PERSONA DESAPARECIDA

**MARYSOL IXCHEL RAMIREZ HERRERA**
**Folio Único de Identificación**
**FI26-1B0A4CCD1-FE73-405C-A63C-64360886D41E**

**Edad al momento de la desaparición:** 28 **Edad Actual:** 28
**Lugar de nacimiento:** SIN DATO
**Sexo:** MUJER **Genero:** FEMENINO
**Nacionalidad:** SIN DATO **¿Habla español?:** SIN DATO
**Idioma o lengua indígena:** SIN DATO **Discapacidad:** NO
**Fecha de hechos:** 21/07/2026 **Hora de hechos:** 14:30 **Fecha de percato:** 28/07/2026 **Hora de percato:** 19:37
**Lugar de los hechos:** ESTADO: ESTADO DE MEXICO , MUNICIPIO: TEMASCALCINGO
**Carpeta de investigación** SIN DATO

## DATOS

| | |
|---|---|
| Características físicas: | complexion: mediana, cara: ovalado, color de la piel: blanco, cabello: negro largo ondulado, ojos: cafés grandes, nariz: recta, boca: grande, labios: gruesos, estatura: 160 cm, peso: 70kg |
| Señas particulares: | tatuajes, tatuajes, tatuajes letras, tatuajes figuras, altura del bceps y espalda tiene tres crneos grandes rodeados con llamas, brazo debajo del codo tiene una boca enseñando los dientes de tamaño mediano y a un costado de este una cabeza de mujer con una babosa saliendo de su boca., brazo en el antebrazo tiene dos espantapjaros medianos uno con la cabeza de una calavera u el otro con cabeza de calabaza., ambas piernas en los muslos tiene tatuajes grandes de grecas., pierna en la pantorrilla tiene dos tatuajes medianos de un patricio estrella como si fuera un helado y un bob esponja., perforacin en la nariz lado derecho |
| Prendas de vestir: | vestido color: verde olivo |
| Autoridades Competentes: | COMISIÓN NACIONAL DE BÚSQUEDA. |

**Si tienes información que ayude a la localización de alguna Persona Desaparecida o No Localizada, comunicate desde México al número telefónico 800 028 7783 o WhatsApp 55 1309 9024 y proporciona toda la información que tengas.**

Gobierno de México | Gobernación | CNB COMISIÓN NACIONAL DE BÚSQUEDA

# ALERTA NACIONAL

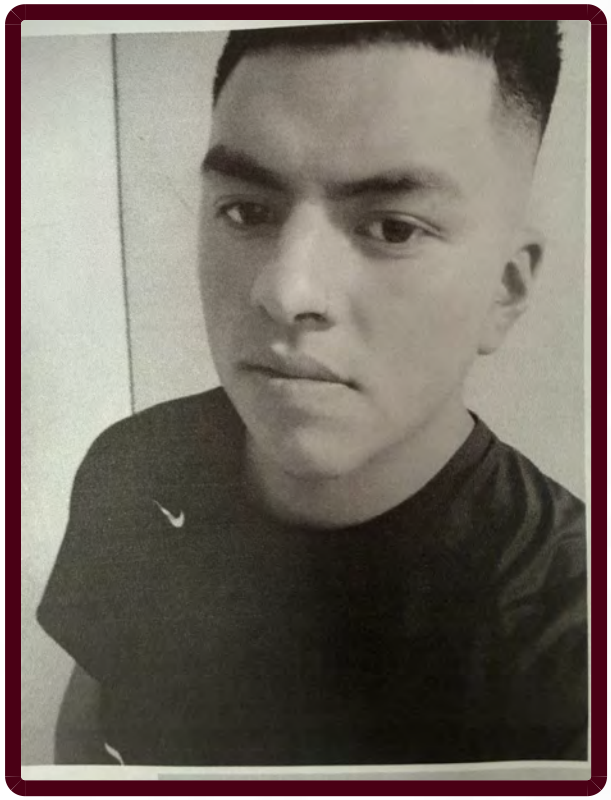

ALERTA NACIONAL

La información que se visualiza de la persona desaparecida o no localizada, es recibida e integrada por las autoridades de la Federación y de las Entidades Federativas competentes, por lo que cualquier información que se visualice, puede ser con la autoridad de origen.

## FICHA DE BÚSQUEDA DE PERSONA DESAPARECIDA

**MAURICIO REVELES NUÑEZ**
**Folio Único de Identificación**
**FI26-136E9C8DA-B235-4406-AEDC-DD353B5D60CC**

**Edad al momento de la desaparición:** 30 **Edad Actual:** 30
**Lugar de nacimiento:** CIUDAD DE MEXICO
**Sexo:** HOMBRE **Genero:** MASCULINO
**Nacionalidad:** MEXICANA **¿Habla español?:** SI
**Idioma o lengua indígena:** SIN DATO **Discapacidad:** NO
**Fecha de hechos:** 17/06/2026 **Hora de hechos:** 14:00 **Fecha de percato:** 17/06/2026 **Hora de percato:** 14:00
**Lugar de los hechos:** ESTADO: CIUDAD DE MEXICO , MUNICIPIO: COYOACÁN
**Carpeta de investigación** CI-E-FDMDFDBP/C/UI-1 C/D/01995/08-2026

## DATOS

| | |
|---|---|
| Características físicas: | complexion: robusta, cara: ovalado, color de la piel: moreno, cabello: negro corto ondulado, ojos: cafés grandes, nariz: achatada, boca: grande, labios: gruesos, estatura: 178 cm, peso: 89kg |
| Señas particulares: | tatuaje de una araña con una mosca en la cabeza del lado izquierdo |
| Prendas de vestir: | SIN DATO |
| Autoridades Competentes: | FISCALÍA GENERAL DE JUSTICIA DE LA CIUDAD DE MÉXICO. |

**Si tienes información que ayude a la localización de alguna Persona Desaparecida o No Localizada, comunicate desde México al número telefónico 800 028 7783 o WhatsApp 55 1309 9024 y proporciona toda la información que tengas.**

Gobierno de México | Gobernación Secretaría de Gobernación | CNB Comisión Nacional de Búsqueda

# ALERTA NACIONAL



ALERTA NACIONAL

La información que se visualiza de la persona desaparecida o no localizada, es recibida e integrada por las autoridades de la Federación y de las Entidades Federativas competentes, por lo que cualquier información que se visualice, puede ser con la autoridad de origen.

## FICHA DE BÚSQUEDA DE PERSONA DESAPARECIDA

**MELISSA ANAHI CARRANZA CONTRERAS**
**Folio Único de Identificación**
**FI26-1DC30F92C-6264-441C-98D7-B164590D441F**

**Edad al momento de la desaparición:** 19 **Edad Actual:** 19
**Lugar de nacimiento:** JALISCO
**Sexo:** MUJER **Genero:** FEMENINO
**Nacionalidad:** MEXICANA **¿Habla español?:** SI
**Idioma o lengua indígena:** SIN DATO **Discapacidad:** NO
**Fecha de hechos:** 27/07/2026 **Hora de hechos:** 23:00 **Fecha de percato:** 27/07/2026 **Hora de percato:** 23:00
**Lugar de los hechos:** ESTADO: JALISCO , MUNICIPIO: ACATLÁN DE JUÁREZ
**Carpeta de investigación** 46638/2026

### DATOS

| | |
|---|---|
| Características físicas: | complexion: delgada, cara: redondo, color de la piel: blanco, cabello: tinturado mediano liso, ojos: negros medianos, nariz: achatada, boca: mediana, labios: gruesos, estatura: 157 cm, peso: 55kg |
| Señas particulares: | a un lado del ombligo tiene una tarantula, en el antebrazo izquierdo cuenta con una medusa |
| Prendas de vestir: | blusa, pantiblusa, bluson color: azul cielo, pantalón, tenis |
| Autoridades Competentes: | FISCALÍA GENERAL DEL ESTADO DE JALISCO. |

**Si tienes información que ayude a la localización de alguna Persona Desaparecida o No Localizada, comunicate desde México al número telefónico 800 028 7783 o WhatsApp 55 1309 9024 y proporciona toda la información que tengas.**

Gobierno de México | Gobernación Secretaría de Gobernación | CNB Comisión Nacional de Búsqueda

# ALERTA NACIONAL



ALERTA NACIONAL

La información que se visualiza de la persona desaparecida o no localizada, es recibida e integrada por las autoridades de la Federación y de las Entidades Federativas competentes, por lo que cualquier información que se visualice, puede ser con la autoridad de origen.

## FICHA DE BÚSQUEDA DE PERSONA DESAPARECIDA

**MIGUEL EDUARDO PUGA CRUZ**
**Folio Único de Identificación**
**FI26-18DF9BE17-5C04-4068-B7D2-49B342997CAC**

**Edad al momento de la desaparición:** 48 **Edad Actual:** 48
**Lugar de nacimiento:** CIUDAD DE MEXICO
**Sexo:** HOMBRE **Genero:** MASCULINO
**Nacionalidad:** MEXICANA **¿Habla español?:** SI
**Idioma o lengua indígena:** SIN DATO **Discapacidad:** NO
**Fecha de hechos:** 02/08/2026 **Hora de hechos:** 20:30 **Fecha de percato:** 02/08/2026 **Hora de percato:** 21:30
**Lugar de los hechos:** ESTADO: ESTADO DE MEXICO , MUNICIPIO: ECATEPEC DE MORELOS
**Carpeta de investigación**

| DATOS | |
|---|---|
| Características físicas: | complexion: delgada, cara: ovalado, color de la piel: blanco, cabello: negro corto ondulado, ojos: cafés medianos, nariz: achatada, boca: pequeña, labios: delgados, estatura: 178 cm, peso: 90kg |
| Señas particulares: | en ambas manos |
| Prendas de vestir: | SIN DATO |
| Autoridades Competentes: | COMISIÓN NACIONAL DE BÚSQUEDA. |

**Si tienes información que ayude a la localización de alguna Persona Desaparecida o No Localizada, comunicate desde México al número telefónico 800 028 7783 o WhatsApp 55 1309 9024 y proporciona toda la información que tengas.**

Gobierno de México | Gobernación Secretaría de Gobernación | CNB Comisión Nacional de Búsqueda

# ALERTA NACIONAL



ALERTA NACIONAL

La información que se visualiza de la persona desaparecida o no localizada, es recibida e integrada por las autoridades de la Federación y de las Entidades Federativas competentes, por lo que cualquier información que se visualice, puede ser con la autoridad de origen.

## FICHA DE BÚSQUEDA DE PERSONA DESAPARECIDA

**MOISES PEREZ PEREZ**
**Folio Único de Identificación**
**FI26-1EC468127-BF46-487A-AF61-A863AB4FA89A**

**Edad al momento de la desaparición:** 73 **Edad Actual:** 73
**Lugar de nacimiento:** CIUDAD DE MEXICO
**Sexo:** HOMBRE **Genero:** MASCULINO
**Nacionalidad:** MEXICANA **¿Habla español?:** SIN DATO
**Idioma o lengua indígena:** SIN DATO **Discapacidad:** NO
**Fecha de hechos:** 30/07/2026 **Hora de hechos:** 08:00 **Fecha de percato:** 30/07/2026 **Hora de percato:** 08:00
**Lugar de los hechos:** ESTADO: CIUDAD DE MEXICO , MUNICIPIO: CUAJIMALPA DE MORELOS
**Carpeta de investigación** CI-E-FDMDFDBP/C/UI-3C/D/1992/07-2026

## DATOS

| | |
|---|---|
| Características físicas: | complexion: delgada, cara: ovalado, color de la piel: moreno, cabello: entrecano largo liso, ojos: cafés pequeños, nariz: achatada, boca: pequeña, estatura: 155 cm |
| Señas particulares: | NINGUNA |
| Prendas de vestir: | SIN DATO |
| Autoridades Competentes: | FISCALÍA GENERAL DE JUSTICIA DE LA CIUDAD DE MÉXICO. |

**Si tienes información que ayude a la localización de alguna Persona Desaparecida o No Localizada, comunicate desde México al número telefónico 800 028 7783 o WhatsApp 55 1309 9024 y proporciona toda la información que tengas.**

Gobierno de México | Gobernación Secretaría de Gobernación | CNB Comisión Nacional de Búsqueda

# ALERTA NACIONAL



ALERTA NACIONAL

La información que se visualiza de la persona desaparecida o no localizada, es recibida e integrada por las autoridades de la Federación y de las Entidades Federativas competentes, por lo que cualquier información que se visualice, puede ser con la autoridad de origen.

## FICHA DE BÚSQUEDA DE PERSONA DESAPARECIDA

**OSWALDO PADILLA MONROY**
**Folio Único de Identificación**
**FI26-11E0A1481-8D43-47CB-9C88-86DD16A02D06**

**Edad al momento de la desaparición:** 36 **Edad Actual:** 36
**Lugar de nacimiento:** CIUDAD DE MEXICO
**Sexo:** HOMBRE **Genero:** MASCULINO
**Nacionalidad:** MEXICANA **¿Habla español?:** SI
**Idioma o lengua indígena:** SIN DATO **Discapacidad:** NO
**Fecha de hechos:** 25/07/2026 **Hora de hechos:** 10:00 **Fecha de percato:** 25/07/2026 **Hora de percato:** 12:00
**Lugar de los hechos:** ESTADO: NAYARIT , MUNICIPIO: BAHÍA DE BANDERAS
**Carpeta de investigación**

| DATOS | |
|---|---|
| Características físicas: | complexion: delgada, cara: ovalado, color de la piel: blanco, ojos: cafés grandes, nariz: alomada, boca: mediana, labios: gruesos, estatura: 175 cm, peso: 70kg |
| Señas particulares: | NINGUNA |
| Prendas de vestir: | SIN DATO |
| Autoridades Competentes: | COMISIÓN NACIONAL DE BÚSQUEDA. |

**Si tienes información que ayude a la localización de alguna Persona Desaparecida o No Localizada, comunicate desde México al número telefónico 800 028 7783 o WhatsApp 55 1309 9024 y proporciona toda la información que tengas.**

Gobierno de México | Gobernación Secretaría de Gobernación | CNB Comisión Nacional de Búsqueda

# ALERTA NACIONAL



ALERTA NACIONAL

La información que se visualiza de la persona desaparecida o no localizada, es recibida e integrada por las autoridades de la Federación y de las Entidades Federativas competentes, por lo que cualquier información que se visualice, puede ser con la autoridad de origen.

## FICHA DE BÚSQUEDA DE PERSONA DESAPARECIDA

**PEDRO PABLO CANUL POOT**
**Folio Único de Identificación**
**FI26-1FD821F23-5336-473D-BE37-D8B253EC91C1**

**Edad al momento de la desaparición:** 28 **Edad Actual:** 29
**Lugar de nacimiento:** YUCATAN
**Sexo:** HOMBRE **Genero:** MASCULINO
**Nacionalidad:** MEXICANA **¿Habla español?:** SI
**Idioma o lengua indígena:** CASTELLANO **Discapacidad:** NO
**Fecha de hechos:** 01/04/2026 **Hora de hechos:** 23:05 **Fecha de percato:** 03/04/2026 **Hora de percato:** 09:30
**Lugar de los hechos:** ESTADO: QUINTANA ROO , MUNICIPIO: LÁZARO CÁRDENAS
**Carpeta de investigación** CI/KANT/041/04-2026

## DATOS

| | |
|---|---|
| Características físicas: | complexion: delgada, cara: ovalado, color de la piel: trigueño, cabello: negro corto ondulado, ojos: cafés medianos, nariz: achatada, boca: grande, labios: gruesos, estatura: 160 cm, peso: 75kg |
| Señas particulares: | tatuaje en forma normal saludando, con una mano esqueletica con la leyenda de la muerte la vida a la altura del pecho de lado izquierdo |
| Prendas de vestir: | bermuda color: gris, playera color: gris |
| Autoridades Competentes: | FISCALÍA GENERAL DEL ESTADO DE QUINTA ROO. |

**Si tienes información que ayude a la localización de alguna Persona Desaparecida o No Localizada, comunicate desde México al número telefónico 800 028 7783 o WhatsApp 55 1309 9024 y proporciona toda la información que tengas.**

Gobierno de México | Gobernación Secretaría de Gobernación | CNB Comisión Nacional de Búsqueda

# ALERTA NACIONAL



ALERTA NACIONAL

La información que se visualiza de la persona desaparecida o no localizada, es recibida e integrada por las autoridades de la Federación y de las Entidades Federativas competentes, por lo que cualquier información que se visualice, puede ser con la autoridad de origen.

## FICHA DE BÚSQUEDA DE PERSONA DESAPARECIDA

**RAFAEL RAMIREZ DE LA CRUZ**
**Folio Único de Identificación**
**FI26-13C631B2D-A036-495D-865C-ED53EC496A6D**

**Edad al momento de la desaparición:** 18 **Edad Actual:** 18
**Lugar de nacimiento:** MICHOACAN
**Sexo:** HOMBRE **Genero:** MASCULINO
**Nacionalidad:** MEXICANA **¿Habla español?:** SI
**Idioma o lengua indígena:** SIN DATO **Discapacidad:** NO
**Fecha de hechos:** 20/07/2026 **Hora de hechos:** 21:00 **Fecha de percato:** 21/07/2026 **Hora de percato:** 14:30
**Lugar de los hechos:** ESTADO: MICHOACAN , MUNICIPIO: LÁZARO CÁRDENAS
**Carpeta de investigación**

| DATOS | |
|---|---|
| Características físicas: | complexion: delgada, cara: ovalado, color de la piel: moreno, cabello: negro corto ondulado, ojos: cafés grandes, nariz: alomada, boca: grande, labios: delgados, estatura: 165 cm, peso: 60kg |
| Señas particulares: | en el pecho de un san judas tadeo |
| Prendas de vestir: | SIN DATO |
| Autoridades Competentes: | COMISIÓN NACIONAL DE BÚSQUEDA. |

**Si tienes información que ayude a la localización de alguna Persona Desaparecida o No Localizada, comunicate desde México al número telefónico 800 028 7783 o WhatsApp 55 1309 9024 y proporciona toda la información que tengas.**

Gobierno de México | Gobernación Secretaría de Gobernación | CNB Comisión Nacional de Búsqueda

# ALERTA NACIONAL



ALERTA NACIONAL

La información que se visualiza de la persona desaparecida o no localizada, es recibida e integrada por las autoridades de la Federación y de las Entidades Federativas competentes, por lo que cualquier información que se visualice, puede ser con la autoridad de origen.

## FICHA DE BÚSQUEDA DE PERSONA DESAPARECIDA

**RICARDO CABEZAS TALAVERA**
**Folio Único de Identificación**
**FI26-187D53300-3FC0-40F4-80D0-A93358D8AF63**

**Edad al momento de la desaparición:** 45 **Edad Actual:** 45
**Lugar de nacimiento:** CIUDAD DE MEXICO
**Sexo:** HOMBRE **Genero:** MASCULINO
**Nacionalidad:** MEXICANA **¿Habla español?:** SI
**Idioma o lengua indígena:** SIN DATO **Discapacidad:** NO
**Fecha de hechos:** 30/07/2026 **Hora de hechos:** 18:27 **Fecha de percato:** 30/07/2026 **Hora de percato:** 18:27
**Lugar de los hechos:** ESTADO: JALISCO , MUNICIPIO: ZAPOPAN
**Carpeta de investigación** 46564/2026

## DATOS

| | |
|---|---|
| Características físicas: | complexion: delgada, cara: redondo, color de la piel: moreno, ojos: cafés pequeños, nariz: recta, boca: mediana, labios: medianos, estatura: 170 cm, peso: 75kg |
| Señas particulares: | cicatriz en espalda baja |
| Prendas de vestir: | pantalón color: azul, playera, tenis |
| Autoridades Competentes: | FISCALÍA GENERAL DEL ESTADO DE JALISCO. |

**Si tienes información que ayude a la localización de alguna Persona Desaparecida o No Localizada, comunicate desde México al número telefónico 800 028 7783 o WhatsApp 55 1309 9024 y proporciona toda la información que tengas.**

Gobierno de México | Gobernación Secretaría de Gobernación | CNB Comisión Nacional de Búsqueda

# ALERTA NACIONAL



ALERTA NACIONAL

La información que se visualiza de la persona desaparecida o no localizada, es recibida e integrada por las autoridades de la Federación y de las Entidades Federativas competentes, por lo que cualquier información que se visualice, puede ser con la autoridad de origen.

## FICHA DE BÚSQUEDA DE PERSONA DESAPARECIDA

**RICARDO HUGO VELAZQUEZ VAZQUEZ**
**Folio Único de Identificación**
**FI26-19E169352-4313-4EEA-A34D-AD967F4D5EA9**

**Edad al momento de la desaparición:** 27 **Edad Actual:** 28
**Lugar de nacimiento:** CIUDAD DE MEXICO
**Sexo:** HOMBRE **Genero:** MASCULINO
**Nacionalidad:** MEXICANA **¿Habla español?:** SI
**Idioma o lengua indígena:** SIN DATO **Discapacidad:** NO
**Fecha de hechos:** 11/07/2026 **Hora de hechos:** 13:00 **Fecha de percato:** 17/07/2026 **Hora de percato:** 09:00
**Lugar de los hechos:** ESTADO: CIUDAD DE MEXICO , MUNICIPIO: CUAJIMALPA DE MORELOS
**Carpeta de investigación**

## DATOS

| | |
|---|---|
| Características físicas: | complexion: delgada, cara: ovalado, color de la piel: moreno, cabello: castaño oscuro corto liso, nariz: recta, boca: mediana, labios: delgados, estatura: 165 cm, peso: 70kg |
| Señas particulares: | tatuaje de un ancla en pomulo izquierdo, cicatriz de herida en el cuello , tatuaje al costado del cuello lado izquierdo de una corona, tatuaje en los dedos de la mano izquierda fecha 1998 (un numero en cada dedo menos en el pulgar) |
| Prendas de vestir: | camiseta color: blanco, pantalón color: cafe, sudadera color: negro, tenis |
| Autoridades Competentes: | COMISIÓN NACIONAL DE BÚSQUEDA. |

**Si tienes información que ayude a la localización de alguna Persona Desaparecida o No Localizada, comunicate desde México al número telefónico 800 028 7783 o WhatsApp 55 1309 9024 y proporciona toda la información que tengas.**

Gobierno de México | Gobernación Secretaría de Gobernación | CNB Comisión Nacional de Búsqueda

# ALERTA NACIONAL

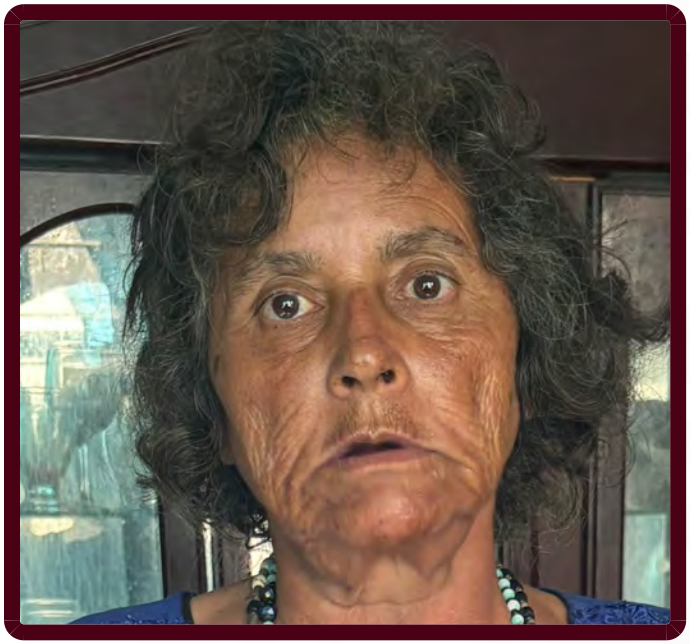

## FICHA DE BÚSQUEDA DE PERSONA DESAPARECIDA

**ROSA CLARA ACERO DIAZ**
**Folio Único de Identificación**
**FI26-1427C4810-5F34-41EF-AEAE-11B4D4E3B53F**

**Edad al momento de la desaparición:** 61 **Edad Actual:** 61
**Lugar de nacimiento:** AGUASCALIENTES
**Sexo:** MUJER **Genero:** FEMENINO
**Nacionalidad:** MEXICANA **¿Habla español?:** SI
**Idioma o lengua indígena:** SIN DATO **Discapacidad:** SI
**Fecha de hechos:** 01/08/2026 **Hora de hechos:** 10:00 **Fecha de percato:** 01/08/2026 **Hora de percato:** 10:00
**Lugar de los hechos:** ESTADO: AGUASCALIENTES , MUNICIPIO: AGUASCALIENTES
**Carpeta de investigación**

| DATOS | |
|---|---|
| Características físicas: | complexion: delgada, color de la piel: moreno, cabello: castaño oscuro mediano crespo, estatura: 162 cm, peso: 65kg |
| Señas particulares: | NINGUNA |
| Prendas de vestir: | SIN DATO |
| Autoridades Competentes: | COMISIÓN ESTATAL DE BÚSQUEDA DE PERSONAS DEL ESTADO DE AGUASCALIENTES. |

ALERTA NACIONAL

La información que se visualiza de la persona desaparecida o no localizada, es recibida e integrada por las autoridades de la Federación y de las Entidades Federativas competentes, por lo que cualquier información que se visualice, puede ser con la autoridad de origen.

**Si tienes información que ayude a la localización de alguna Persona Desaparecida o No Localizada, comunicate desde México al número telefónico 800 028 7783 o WhatsApp 55 1309 9024 y proporciona toda la información que tengas.**

Gobierno de México | Gobernación Secretaría de Gobernación | CNB Comisión Nacional de Búsqueda

# ALERTA NACIONAL



ALERTA NACIONAL

La información que se visualiza de la persona desaparecida o no localizada, es recibida e integrada por las autoridades de la Federación y de las Entidades Federativas competentes, por lo que cualquier información que se visualice, puede ser con la autoridad de origen.

## FICHA DE BÚSQUEDA DE PERSONA DESAPARECIDA

**SHARON XIMENA MORONES HEREDIA**
**Folio Único de Identificación**
**FI26-174C4EA32-BE6B-454F-836F-1C1B0B051F5A**

**Edad al momento de la desaparición:** 18 **Edad Actual:** 18
**Lugar de nacimiento:** CIUDAD DE MEXICO
**Sexo:** MUJER **Genero:** FEMENINO
**Nacionalidad:** MEXICANA **¿Habla español?:** SI
**Idioma o lengua indígena:** SIN DATO **Discapacidad:** NO
**Fecha de hechos:** 31/07/2026 **Hora de hechos:** 16:00 **Fecha de percato:** 31/07/2026 **Hora de percato:** 16:00
**Lugar de los hechos:** ESTADO: CIUDAD DE MEXICO , MUNICIPIO: ÁLVARO OBREGÓN
**Carpeta de investigación** CI-E-FDMDFDBP/C/UI-2 C/D/02006

### DATOS

| | |
|---|---|
| Características físicas: | complexion: delgada, cara: no recuerda, color de la piel: moreno, cabello: castaño oscuro largo liso, ojos: cafés medianos, nariz: alomada, boca: mediana, labios: delgados, estatura: 172 cm, peso: 57kg |
| Señas particulares: | tatuaje de bts, perforacion en la lengua |
| Prendas de vestir: | SIN DATO |
| Autoridades Competentes: | FISCALÍA GENERAL DE JUSTICIA DE LA CIUDAD DE MÉXICO. |

**Si tienes información que ayude a la localización de alguna Persona Desaparecida o No Localizada, comunicate desde México al número telefónico 800 028 7783 o WhatsApp 55 1309 9024 y proporciona toda la información que tengas.**

Gobierno de México | Gobernación Secretaría de Gobernación | CNB Comisión Nacional de Búsqueda

# ALERTA NACIONAL



ALERTA NACIONAL

La información que se visualiza de la persona desaparecida o no localizada, es recibida e integrada por las autoridades de la Federación y de las Entidades Federativas competentes, por lo que cualquier información que se visualice, puede ser con la autoridad de origen.

## FICHA DE BÚSQUEDA DE PERSONA DESAPARECIDA

**VIOLETA ALEJANDRA SANTANA BUENO**
**Folio Único de Identificación**
**FI26-1D9A2EABC-F5A0-4BF2-9A28-1A8711BECAF9**

**Edad al momento de la desaparición:** 21 **Edad Actual:** 21
**Lugar de nacimiento:** JALISCO
**Sexo:** MUJER **Genero:** FEMENINO
**Nacionalidad:** MEXICANA **¿Habla español?:** SI
**Idioma o lengua indígena:** SIN DATO **Discapacidad:** NO
**Fecha de hechos:** 27/07/2026 **Hora de hechos:** 23:00 **Fecha de percato:** 27/07/2026 **Hora de percato:** 23:00
**Lugar de los hechos:** ESTADO: JALISCO , MUNICIPIO: ACATLÁN DE JUÁREZ
**Carpeta de investigación** 46638/2026

## DATOS

| | |
|---|---|
| Características físicas: | complexion: delgada, cara: ovalado, color de la piel: blanco, ojos: miel pequeños, nariz: recta, boca: pequeña, labios: delgados, estatura: 165 cm, peso: 59kg |
| Señas particulares: | lunar del lado izquierdo de la boca, cicatriz en el tabique de la nariz, cuenta con un pircing en la nariz, cuenta con varios tatuajes en ambos brazos y entre ellos cuenta con la leyenda alejandra, tiene un tatuaje en la pierna izquierda la cara de dos payasos (triste y alegre),, la espinilla derecha tiene un tatuaje en otro idioma |
| Prendas de vestir: | pantalón color: negro, sueter color: verde/blanco, tenis |
| Autoridades Competentes: | FISCALÍA GENERAL DEL ESTADO DE JALISCO. |

**Si tienes información que ayude a la localización de alguna Persona Desaparecida o No Localizada, comunicate desde México al número telefónico 800 028 7783 o WhatsApp 55 1309 9024 y proporciona toda la información que tengas.**

Gobierno de México | Gobernación Secretaría de Gobernación | CNB Comisión Nacional de Búsqueda

# ALERTA NACIONAL



## FICHA DE BÚSQUEDA DE PERSONA DESAPARECIDA

**ANGEL AARON NORIEGA ROMAN**
**Folio Único de Identificación**
**FI26-1F4FDCEB0-A62B-451D-A29F-6FBD8F770A53**

**Edad al momento de la desaparición:** 15 **Edad Actual:** 15
**Lugar de nacimiento:** CIUDAD DE MEXICO
**Sexo:** HOMBRE **Genero:** MASCULINO
**Nacionalidad:** MEXICANA **¿Habla español?:** SI
**Idioma o lengua indígena:** SIN DATO **Discapacidad:** NO
**Fecha de hechos:** 29/07/2026 **Hora de hechos:** 13:00 **Fecha de percato:** 29/07/2026 **Hora de percato:** 13:00
**Lugar de los hechos:** ESTADO: CIUDAD DE MEXICO , MUNICIPIO: VENUSTIANO CARRANZA
**Carpeta de investigación** CI-E-FDMDFDBP/C/UI-2 C/D/01976

| DATOS | |
|---|---|
| Características físicas: | complexion: delgada, cara: ovalado, color de la piel: moreno, cabello: negro corto liso, ojos: cafés medianos, nariz: achatada, boca: mediana, labios: delgados, estatura: 130 cm, peso: 40kg |
| Señas particulares: | usa lentes |
| Prendas de vestir: | shorts color: beige |
| Autoridades Competentes: | FISCALÍA GENERAL DE JUSTICIA DE LA CIUDAD DE MÉXICO. |

ALERTA NACIONAL

La información que se visualiza de la persona desaparecida o no localizada, es recibida e integrada por las autoridades de la Federación y de las Entidades Federativas competentes, por lo que cualquier información que se visualice, puede ser con la autoridad de origen.

**Si tienes información que ayude a la localización de alguna Persona Desaparecida o No Localizada, comunicate desde México al número telefónico 800 028 7783 o WhatsApp 55 1309 9024 y proporciona toda la información que tengas.**

Gobierno de México | Gobernación Secretaría de Gobernación | CNB Comisión Nacional de Búsqueda

# ALERTA NACIONAL



ALERTA NACIONAL

## FICHA DE BÚSQUEDA DE PERSONA DESAPARECIDA

**ARTURO RAMOS REYES**
**Folio Único de Identificación**
**FI26-1D6746C03-81BB-47AD-92AA-DD329487769C**

**Edad al momento de la desaparición:** 16 **Edad Actual:** 16
**Lugar de nacimiento:** JALISCO
**Sexo:** HOMBRE **Genero:** MASCULINO
**Nacionalidad:** MEXICANA **¿Habla español?:** SI
**Idioma o lengua indígena:** SIN DATO **Discapacidad:** NO
**Fecha de hechos:** 22/07/2026 **Hora de hechos:** 07:00 **Fecha de percato:** 22/07/2026 **Hora de percato:** 07:00
**Lugar de los hechos:** ESTADO: JALISCO , MUNICIPIO: TLAQUEPAQUE
**Carpeta de investigación** 45900/2026

| DATOS | |
|---|---|
| Características físicas: | complexion: delgada, cara: ovalado, color de la piel: moreno, cabello: negro corto ondulado, ojos: cafés grandes, boca: pequeña, labios: delgados, estatura: 168 cm, peso: 50kg |
| Señas particulares: | pecas en las mejillas, cicatriz en dedo anular en mano izquierda, cicatriz en oreja derecha, fractura en ambos brazos no tiene cicatriz |
| Prendas de vestir: | pantalón, sudadera color: negro, tenis color: naranja |
| Autoridades Competentes: | FISCALÍA GENERAL DEL ESTADO DE JALISCO. |

La información que se visualiza de la persona desaparecida o no localizada, es recibida e integrada por las autoridades de la Federación y de las Entidades Federativas competentes, por lo que cualquier información que se visualice, puede ser con la autoridad de origen.

**Si tienes información que ayude a la localización de alguna Persona Desaparecida o No Localizada, comunicate desde México al número telefónico 800 028 7783 o WhatsApp 55 1309 9024 y proporciona toda la información que tengas.**

Gobierno de México | Gobernación Secretaría de Gobernación | CNB Comisión Nacional de Búsqueda

# ALERTA NACIONAL



## FICHA DE BÚSQUEDA DE PERSONA DESAPARECIDA

**BRENDA ESMERALDA MORAN ALEMAN**
**Folio Único de Identificación**
**FI26-14536CA02-4488-4D42-9050-9D715329749E**

**Edad al momento de la desaparición:** 38 **Edad Actual:** 38
**Lugar de nacimiento:** MORELOS
**Sexo:** MUJER **Genero:** FEMENINO
**Nacionalidad:** MEXICANA **¿Habla español?:** SI
**Idioma o lengua indígena:** SIN DATO **Discapacidad:** NO
**Fecha de hechos:** 28/07/2026 **Hora de hechos:** 09:30 **Fecha de percato:** 28/07/2026 **Hora de percato:** 10:00
**Lugar de los hechos:** ESTADO: MORELOS , MUNICIPIO: CUERNAVACA
**Carpeta de investigación** FEDFPM/133/2026

| DATOS | |
|---|---|
| Características físicas: | complexion: delgada, cara: ovalado, color de la piel: blanco, cabello: negro corto liso, ojos: cafés medianos, nariz: recta, boca: mediana, labios: delgados, estatura: 165 cm, peso: 50kg |
| Señas particulares: | tatuaje en el pecho de lado derecho de olivo |
| Prendas de vestir: | SIN DATO |
| Autoridades Competentes: | FISCALÍA GENERAL DEL ESTADO DE MORELOS. |

ALERTA NACIONAL

La información que se visualiza de la persona desaparecida o no localizada, es recibida e integrada por las autoridades de la Federación y de las Entidades Federativas competentes, por lo que cualquier información que se visualice, puede ser con la autoridad de origen.

**Si tienes información que ayude a la localización de alguna Persona Desaparecida o No Localizada, comunicate desde México al número telefónico 800 028 7783 o WhatsApp 55 1309 9024 y proporciona toda la información que tengas.**

Gobierno de México | Gobernación Secretaría de Gobernación | CNB Comisión Nacional de Búsqueda

# ALERTA NACIONAL



## FICHA DE BÚSQUEDA DE PERSONA DESAPARECIDA

**BRENDA LILIANA CARDONA GARCIA**
**Folio Único de Identificación**
**FI26-1DDB19866-3044-4B82-8500-EBDA466ED6DB**

**Edad al momento de la desaparición:** 14 **Edad Actual:** 14
**Lugar de nacimiento:** ESTADO DE MEXICO
**Sexo:** MUJER **Genero:** FEMENINO
**Nacionalidad:** MEXICANA **¿Habla español?:** SIN DATO
**Idioma o lengua indígena:** SIN DATO **Discapacidad:** NO
**Fecha de hechos:** 10/07/2026 **Hora de hechos:** 15:00 **Fecha de percato:** 10/07/2026 **Hora de percato:** 15:00
**Lugar de los hechos:** ESTADO: ESTADO DE MEXICO , MUNICIPIO: HUEHUETOCA
**Carpeta de investigación**

| DATOS | |
|---|---|
| Características físicas: | complexion: delgada, cara: ovalado, color de la piel: moreno, cabello: castaño claro mediano ondulado, ojos: cafés medianos, nariz: recta, boca: mediana, labios: delgados, estatura: 153 cm, peso: 50kg |
| Señas particulares: | lunar arriba de la nariz |
| Prendas de vestir: | SIN DATO |
| Autoridades Competentes: | COMISIÓN DE BÚSQUEDA DE PERSONAS DEL ESTADO DE MÉXICO. |

ALERTA NACIONAL

La información que se visualiza de la persona desaparecida o no localizada, es recibida e integrada por las autoridades de la Federación y de las Entidades Federativas competentes, por lo que cualquier información que se visualice, puede ser con la autoridad de origen.

**Si tienes información que ayude a la localización de alguna Persona Desaparecida o No Localizada, comunicate desde México al número telefónico 800 028 7783 o WhatsApp 55 1309 9024 y proporciona toda la información que tengas.**

Gobierno de México | Gobernación Secretaría de Gobernación | CNB Comisión Nacional de Búsqueda

# ALERTA NACIONAL



## FICHA DE BÚSQUEDA DE PERSONA DESAPARECIDA

**CHRISTIAN DAVID SIDA LOPEZ**
**Folio Único de Identificación**
**FI26-1C7015200-D939-44EE-A4D4-39E07A338183**

**Edad al momento de la desaparición:** 25 **Edad Actual:** 25
**Lugar de nacimiento:** SINALOA
**Sexo:** HOMBRE **Genero:** MASCULINO
**Nacionalidad:** MEXICANA **¿Habla español?:** SI
**Idioma o lengua indígena:** SIN DATO **Discapacidad:** NO
**Fecha de hechos:** 21/07/2026 **Hora de hechos:** 02:07 **Fecha de percato:** 21/07/2026 **Hora de percato:** 08:00
**Lugar de los hechos:** ESTADO: SINALOA , MUNICIPIO: MAZATLÁN
**Carpeta de investigación** MAZTL/FEDFP/006436/2026/CI

| DATOS | |
|---|---|
| Características físicas: | complexion: delgada, cara: ovalado, color de la piel: blanco, cabello: castaño oscuro mediano ondulado, ojos: cafés medianos, nariz: no recuerda, boca: mediana, labios: medianos, estatura: 173 cm, peso: 80kg |
| Señas particulares: | dos manchas ubicadas en el abdomen. una mancha ubicada en la espalda baja. |
| Prendas de vestir: | SIN DATO |
| Autoridades Competentes: | COMISIÓN ESTATAL DE BÚSQUEDA DE PERSONAS EN EL ESTADO DE SINALOA. |

ALERTA NACIONAL

La información que se visualiza de la persona desaparecida o no localizada, es recibida e integrada por las autoridades de la Federación y de las Entidades Federativas competentes, por lo que cualquier información que se visualice, puede ser con la autoridad de origen.

**Si tienes información que ayude a la localización de alguna Persona Desaparecida o No Localizada, comunicate desde México al número telefónico 800 028 7783 o WhatsApp 55 1309 9024 y proporciona toda la información que tengas.**

Gobierno de México | Gobernación Secretaría de Gobernación | CNB Comisión Nacional de Búsqueda

# ALERTA NACIONAL



ALERTA NACIONAL

La información que se visualiza de la persona desaparecida o no localizada, es recibida e integrada por las autoridades de la Federación y de las Entidades Federativas competentes, por lo que cualquier información que se visualice, puede ser con la autoridad de origen.

## FICHA DE BÚSQUEDA DE PERSONA DESAPARECIDA

**CINDY JANETH CELAYA CORRAL**
**Folio Único de Identificación**
**FI26-1C1D81183-3290-469C-9A06-3C21A9626777**

**Edad al momento de la desaparición:** 15 **Edad Actual:** 15
**Lugar de nacimiento:** ESTADO DE MEXICO
**Sexo:** MUJER **Genero:** FEMENINO
**Nacionalidad:** MEXICANA **¿Habla español?:** SIN DATO
**Idioma o lengua indígena:** SIN DATO **Discapacidad:** NO
**Fecha de hechos:** 10/07/2026 **Hora de hechos:** 15:00 **Fecha de percato:** 10/07/2026 **Hora de percato:** 15:00
**Lugar de los hechos:** ESTADO: ESTADO DE MEXICO , MUNICIPIO: ALMOLOYA DE JUÁREZ
**Carpeta de investigación**

### DATOS

| | |
|---|---|
| Características físicas: | complexion: delgada, cara: ovalado, color de la piel: moreno, cabello: castaño oscuro mediano liso, ojos: cafés medianos, nariz: recta, boca: pequeña, labios: delgados, estatura: 150 cm, peso: 50kg |
| Señas particulares: | pequeño lunar en la nariz de lado derecho |
| Prendas de vestir: | SIN DATO |
| Autoridades Competentes: | COMISIÓN DE BÚSQUEDA DE PERSONAS DEL ESTADO DE MÉXICO. |

**Si tienes información que ayude a la localización de alguna Persona Desaparecida o No Localizada, comunicate desde México al número telefónico 800 028 7783 o WhatsApp 55 1309 9024 y proporciona toda la información que tengas.**

Gobierno de México | Gobernación Secretaría de Gobernación | CNB COMISIÓN NACIONAL DE BÚSQUEDA

# ALERTA NACIONAL



ALERTA NACIONAL

La información que se visualiza de la persona desaparecida o no localizada, es recibida e integrada por las autoridades de la Federación y de las Entidades Federativas competentes, por lo que cualquier información que se visualice, puede ser con la autoridad de origen.

## FICHA DE BÚSQUEDA DE PERSONA DESAPARECIDA

**DAVID ARTURO MORAN GOPAR**
**Folio Único de Identificación**
**FI26-1BFDFEC19-C905-458C-909D-3D7B5400B28B**

**Edad al momento de la desaparición:** 26 **Edad Actual:** 26
**Lugar de nacimiento:** ESTADO DE MEXICO
**Sexo:** HOMBRE **Genero:** MASCULINO
**Nacionalidad:** MEXICANA **¿Habla español?:** SI
**Idioma o lengua indígena:** SIN DATO **Discapacidad:** NO
**Fecha de hechos:** 28/07/2026 **Hora de hechos:** 07:30 **Fecha de percato:** 28/07/2026 **Hora de percato:** 07:32
**Lugar de los hechos:** ESTADO: NUEVO LEON , MUNICIPIO: MONTERREY
**Carpeta de investigación**

## DATOS

| | |
|---|---|
| Características físicas: | complexion: delgada, cara: ovalado, color de la piel: blanco, cabello: negro rapado liso, ojos: cafés medianos, nariz: recta, boca: mediana, labios: gruesos, estatura: 175 cm, peso: 65kg |
| Señas particulares: | cicatriz en la frente en forma de circulo |
| Prendas de vestir: | pantalón color: cafe, playera color: negro, sudadera color: negro |
| Autoridades Competentes: | COMISIÓN NACIONAL DE BÚSQUEDA. |

**Si tienes información que ayude a la localización de alguna Persona Desaparecida o No Localizada, comunicate desde México al número telefónico 800 028 7783 o WhatsApp 55 1309 9024 y proporciona toda la información que tengas.**

Gobierno de México | Gobernación Secretaría de Gobernación | CNB Comisión Nacional de Búsqueda

# ALERTA NACIONAL




ALERTA NACIONAL

La información que se visualiza de la persona desaparecida o no localizada, es recibida e integrada por las autoridades de la Federación y de las Entidades Federativas competentes, por lo que cualquier información que se visualice, puede ser con la autoridad de origen.

## FICHA DE BÚSQUEDA DE PERSONA DESAPARECIDA

**EDGAR JOEL RODRIGUEZ GALVAN**
**Folio Único de Identificación**
**FI26-19FD4368F-B848-4D47-8444-D5C638163FC5**

**Edad al momento de la desaparición:** 27 **Edad Actual:** 35
**Lugar de nacimiento:** GUANAJUATO
**Sexo:** HOMBRE **Genero:** MASCULINO
**Nacionalidad:** MEXICANA **¿Habla español?:** SI
**Idioma o lengua indígena:** SIN DATO **Discapacidad:** NO
**Fecha de hechos:** 18/03/2019 **Hora de hechos:** 14:30 **Fecha de percato:** 18/03/2019 **Hora de percato:** 19:00
**Lugar de los hechos:** ESTADO: GUANAJUATO , MUNICIPIO: IRAPUATO
**Carpeta de investigación** 29532/2019

## DATOS

| | |
|---|---|
| Características físicas: | complexion: delgada, cara: ovalado, color de la piel: blanco, cabello: castaño claro corto ondulado, ojos: cafés medianos, nariz: recta, boca: mediana, labios: delgados, estatura: 170 cm, peso: 68kg |
| Señas particulares: | lunar lado derecho y mancha por costilla lado izquierdo, cicatriz en cabeza de aprox 1 cm, cicatriz en tobillo izquierdo de aprox 2 cm, mechon de canas en la parte central de la cabeza, cicatriz cerca del tobillo izquierdo de aprox 2 cm, cicatriz en cabeza de aprox 1 cm, lunar lado derecho y mancha por costilla lado izquierdo |
| Prendas de vestir: | pantalón color: azul, playera color: verde agua, tenis color: blanco |
| Autoridades Competentes: | COMISIÓN ESTATAL DE BÚSQUEDA DE PERSONAS DEL ESTADO DE GUANAJUATO. |

**Si tienes información que ayude a la localización de alguna Persona Desaparecida o No Localizada, comunicate desde México al número telefónico 800 028 7783 o WhatsApp 55 1309 9024 y proporciona toda la información que tengas.**

Gobierno de México | Gobernación Secretaría de Gobernación | CNB Comisión Nacional de Búsqueda

# ALERTA NACIONAL



ALERTA NACIONAL

La información que se visualiza de la persona desaparecida o no localizada, es recibida e integrada por las autoridades de la Federación y de las Entidades Federativas competentes, por lo que cualquier información que se visualice, puede ser con la autoridad de origen.

## FICHA DE BÚSQUEDA DE PERSONA DESAPARECIDA

**ELEONOR CARDENAS CUEVAS**
**Folio Único de Identificación**
**FI26-1FB9FCC3A-2E36-4C77-BD95-157E8876841D**

**Edad al momento de la desaparición:** 4 **Edad Actual:** 4
**Lugar de nacimiento:** YUCATAN
**Sexo:** MUJER **Genero:** FEMENINO
**Nacionalidad:** MEXICANA **¿Habla español?:** SI
**Idioma o lengua indígena:** SIN DATO **Discapacidad:** NO
**Fecha de hechos:** 13/03/2026 **Hora de hechos:** 12:00 **Fecha de percato:** 15/03/2026 **Hora de percato:** 12:00
**Lugar de los hechos:** ESTADO: TABASCO , MUNICIPIO: CENTRO
**Carpeta de investigación** CI-FEIDDP-AA-51/2026

### DATOS

| | |
|---|---|
| Características físicas: | complexion: delgada, cara: redondo, color de la piel: blanco, cabello: castaño claro largo ondulado, ojos: cafés medianos, nariz: recta, boca: pequeña, labios: delgados, estatura: 108 cm, peso: 17kg |
| Señas particulares: | NINGUNA |
| Prendas de vestir: | SIN DATO |
| Autoridades Competentes: | COMISIÓN ESTATAL DE BÚSQUEDA DE PERSONAS EN EL ESTADO DE TABASCO. |

**Si tienes información que ayude a la localización de alguna Persona Desaparecida o No Localizada, comunicate desde México al número telefónico 800 028 7783 o WhatsApp 55 1309 9024 y proporciona toda la información que tengas.**

Gobierno de México | Gobernación Secretaría de Gobernación | CNB Comisión Nacional de Búsqueda

# ALERTA NACIONAL



ALERTA NACIONAL

La información que se visualiza de la persona desaparecida o no localizada, es recibida e integrada por las autoridades de la Federación y de las Entidades Federativas competentes, por lo que cualquier información que se visualice, puede ser con la autoridad de origen.

## FICHA DE BÚSQUEDA DE PERSONA DESAPARECIDA

**ERASMO MONCALLO SOLANO**
**Folio Único de Identificación**
**FI26-1AD9D2002-35A3-4C2E-8575-4825D08569A8**

**Edad al momento de la desaparición:** 19 **Edad Actual:** 20
**Lugar de nacimiento:** GUERRERO
**Sexo:** HOMBRE **Genero:** MASCULINO
**Nacionalidad:** MEXICANA **¿Habla español?:** SIN DATO
**Idioma o lengua indígena:** SIN DATO **Discapacidad:** NO
**Fecha de hechos:** 23/04/2026 **Hora de hechos:** 00:00 **Fecha de percato:** 23/04/2026 **Hora de percato:** 00:00
**Lugar de los hechos:** ESTADO: BAJA CALIFORNIA , MUNICIPIO: SAN QUINTÍN
**Carpeta de investigación** 0206-2026-00009

## DATOS

| | |
|---|---|
| Características físicas: | complexion: delgada, cara: ovalado, color de la piel: trigueño, cabello: negro corto liso, ojos: cafés medianos, nariz: recta, boca: mediana, labios: gruesos, estatura: 150 cm, peso: 50kg |
| Señas particulares: | tiene una cicatriz en la ceja izquierda |
| Prendas de vestir: | SIN DATO |
| Autoridades Competentes: | FISCALÍA GENERAL DEL ESTADO DE BAJA CALIFORNIA. |

**Si tienes información que ayude a la localización de alguna Persona Desaparecida o No Localizada, comunicate desde México al número telefónico 800 028 7783 o WhatsApp 55 1309 9024 y proporciona toda la información que tengas.**

Gobierno de México | Gobernación Secretaría de Gobernación | CNB Comisión Nacional de Búsqueda

# ALERTA NACIONAL




## FICHA DE BÚSQUEDA DE PERSONA DESAPARECIDA

**FERNANDA CAYETANA CANUL BLANCO**
**Folio Único de Identificación**
**FI26-1E31D715E-D3BC-476A-907B-EC58CF9595B5**

**Edad al momento de la desaparición:** 12 **Edad Actual:** 16
**Lugar de nacimiento:** QUINTANA ROO
**Sexo:** MUJER **Genero:** FEMENINO
**Nacionalidad:** MEXICANA **¿Habla español?:** SI
**Idioma o lengua indígena:** CASTELLANO **Discapacidad:** NO
**Fecha de hechos:** 21/07/2022 **Hora de hechos:** 09:00 **Fecha de percato:** 21/07/2022 **Hora de percato:** 09:00
**Lugar de los hechos:** ESTADO: QUINTANA ROO , MUNICIPIO: ISLA MUJERES
**Carpeta de investigación** FGE/QROO/BJ/07/13752/2022

## DATOS

| | |
|---|---|
| Características físicas: | complexion: delgada, cara: redondo, color de la piel: trigueño, cabello: negro largo liso, ojos: cafés medianos, nariz: recta, boca: grande, labios: gruesos, estatura: 140 cm, peso: 36kg |
| Señas particulares: | lunar negro en el labio inferior y en mejilla derecha, cicatrices en ambas piernas |
| Prendas de vestir: | shorts color: rojo, zapatos color: azul |
| Autoridades Competentes: | FISCALÍA GENERAL DEL ESTADO DE QUINTA ROO. |

ALERTA NACIONAL

La información que se visualiza de la persona desaparecida o no localizada, es recibida e integrada por las autoridades de la Federación y de las Entidades Federativas competentes, por lo que cualquier información que se visualice, puede ser con la autoridad de origen.

**Si tienes información que ayude a la localización de alguna Persona Desaparecida o No Localizada, comunicate desde México al número telefónico 800 028 7783 o WhatsApp 55 1309 9024 y proporciona toda la información que tengas.**

Gobierno de México | Gobernación Secretaría de Gobernación | CNB Comisión Nacional de Búsqueda

# ALERTA NACIONAL




## FICHA DE BÚSQUEDA DE PERSONA DESAPARECIDA

**FRANCISCO ANTONIO PADILLA MACIAS**
**Folio Único de Identificación**
**FI26-1F4A32B07-7C26-437C-A2CB-28C12C87F3C6**

**Edad al momento de la desaparición:** 26 **Edad Actual:** 32
**Lugar de nacimiento:** JALISCO
**Sexo:** HOMBRE **Genero:** MASCULINO
**Nacionalidad:** MEXICANA **¿Habla español?:** SI
**Idioma o lengua indígena:** CASTELLANO **Discapacidad:** NO
**Fecha de hechos:** 14/03/2021 **Hora de hechos:** 03:00 **Fecha de percato:** 14/03/2021 **Hora de percato:** 04:00
**Lugar de los hechos:** ESTADO: QUINTANA ROO , MUNICIPIO: BENITO JUÁREZ
**Carpeta de investigación** FGE/QROO/BJ/03/3511/2018

## DATOS

| | |
|---|---|
| Características físicas: | complexion: delgada, cara: ovalado, color de la piel: blanco, cabello: castaño claro largo liso, ojos: miel medianos, nariz: recta, boca: grande, labios: delgados, estatura: 180 cm, peso: 77kg |
| Señas particulares: | tatauje en el cuello de lado derecho con la leyenda de rosa, tatuaje en el antebrazo derecho con la letra b, con la leyenda gang y un dibujo de diamante con la leyenda de valery, tatauje en el antebrazo izquierdo con la letra m y la leyenda life, tatuaje en el pecho de lado derecho la letra w, tatuaje en el pechodel lado izquierdo un signo de $, tatuaje en la mano derecha con la figuras de cuatro estrellas, tatuaje en la mano izquierda con la figuras de cuatro estrellas y la leyenda de padilla, cicatriz en la cien de lado izquierdo |
| Prendas de vestir: | pantalón color: mostaza, playera color: rojo |
| Autoridades Competentes: | FISCALÍA GENERAL DEL ESTADO DE QUINTA ROO. |

ALERTA NACIONAL

La información que se visualiza de la persona desaparecida o no localizada, es recibida e integrada por las autoridades de la Federación y de las Entidades Federativas competentes, por lo que cualquier información que se visualice, puede ser con la autoridad de origen.

**Si tienes información que ayude a la localización de alguna Persona Desaparecida o No Localizada, comunicate desde México al número telefónico 800 028 7783 o WhatsApp 55 1309 9024 y proporciona toda la información que tengas.**

Gobierno de México | Gobernación Secretaría de Gobernación | CNB Comisión Nacional de Búsqueda

# ALERTA NACIONAL



## FICHA DE BÚSQUEDA DE PERSONA DESAPARECIDA

**GLORIA RUTILA ARCOS MENDEZ**
**Folio Único de Identificación**
**FI26-1D353D3A1-2511-4A4F-9EBB-6DB5BB6A935A**

**Edad al momento de la desaparición:** 44 **Edad Actual:** 46
**Lugar de nacimiento:** CHIAPAS
**Sexo:** MUJER **Genero:** FEMENINO
**Nacionalidad:** MEXICANA **¿Habla español?:** SI
**Idioma o lengua indígena:** SIN DATO **Discapacidad:** NO
**Fecha de hechos:** 16/05/2024 **Hora de hechos:** 23:45 **Fecha de percato:** 16/05/2024 **Hora de percato:** 23:45
**Lugar de los hechos:** ESTADO: CHIAPAS , MUNICIPIO: BERRIOZÁBAL
**Carpeta de investigación** 0249-101-3003-2024

### DATOS

| | |
|---|---|
| Características físicas: | complexion: robusta, cara: redondo, color de la piel: moreno, cabello: castaño claro largo ondulado, ojos: cafés medianos, nariz: achatada, boca: pequeña, labios: medianos, estatura: 143 cm, peso: 67kg |
| Señas particulares: | cicatriz de forma circular en el hombro izquierdo., cicatriz por cesarea de forma vertical. |
| Prendas de vestir: | camiseta color: negro, shorts color: azul, tenis color: azul |
| Autoridades Competentes: | FISCALÍA GENERAL DEL ESTADO DE CHIAPAS. |

ALERTA NACIONAL

La información que se visualiza de la persona desaparecida o no localizada, es recibida e integrada por las autoridades de la Federación y de las Entidades Federativas competentes, por lo que cualquier información que se visualice, puede ser con la autoridad de origen.

**Si tienes información que ayude a la localización de alguna Persona Desaparecida o No Localizada, comunicate desde México al número telefónico 800 028 7783 o WhatsApp 55 1309 9024 y proporciona toda la información que tengas.**

Gobierno de México | Gobernación Secretaría de Gobernación | CNB Comisión Nacional de Búsqueda

# ALERTA NACIONAL



## FICHA DE BÚSQUEDA DE PERSONA DESAPARECIDA

**GONZALO RAUL HERNANDEZ RUIZ**
**Folio Único de Identificación**
**FI26-160E9A9D9-A467-464A-8B69-9EEC6A120D9F**

**Edad al momento de la desaparición:** 23 **Edad Actual:** 25
**Lugar de nacimiento:** CHIAPAS
**Sexo:** HOMBRE **Genero:** MASCULINO
**Nacionalidad:** MEXICANA **¿Habla español?:** SI
**Idioma o lengua indígena:** SIN DATO **Discapacidad:** NO
**Fecha de hechos:** 28/05/2024 **Hora de hechos:** 20:30 **Fecha de percato:** 28/05/2024 **Hora de percato:** 20:30
**Lugar de los hechos:** ESTADO: CHIAPAS , MUNICIPIO: CHIAPA DE CORZO
**Carpeta de investigación** 0051-101-3003-2025

| DATOS | |
|---|---|
| Características físicas: | complexion: robusta, cara: redondo, color de la piel: moreno, cabello: negro corto ondulado, ojos: negros medianos, nariz: achatada, boca: mediana, labios: gruesos, estatura: 182 cm, peso: 95kg |
| Señas particulares: | cicatriz por cortada en el codo. |
| Prendas de vestir: | pantalón, playera color: gris, zapatos color: azul |
| Autoridades Competentes: | FISCALÍA GENERAL DEL ESTADO DE CHIAPAS. |

ALERTA NACIONAL

La información que se visualiza de la persona desaparecida o no localizada, es recibida e integrada por las autoridades de la Federación y de las Entidades Federativas competentes, por lo que cualquier información que se visualice, puede ser con la autoridad de origen.

**Si tienes información que ayude a la localización de alguna Persona Desaparecida o No Localizada, comunicate desde México al número telefónico 800 028 7783 o WhatsApp 55 1309 9024 y proporciona toda la información que tengas.**

Gobierno de México | Gobernación Secretaría de Gobernación | CNB Comisión Nacional de Búsqueda

# ALERTA NACIONAL



## FICHA DE BÚSQUEDA DE PERSONA DESAPARECIDA

**JONATHAN OSWALDO LEDESMA NEGRETE**
**Folio Único de Identificación**
**FI26-14C3D5983-54AF-4697-AC96-0D2FDBEB7824**

**Edad al momento de la desaparición:** 22 **Edad Actual:** 23
**Lugar de nacimiento:** GUANAJUATO
**Sexo:** HOMBRE **Genero:** MASCULINO
**Nacionalidad:** MEXICANA **¿Habla español?:** SI
**Idioma o lengua indígena:** SIN DATO **Discapacidad:** NO
**Fecha de hechos:** 05/08/2025 **Hora de hechos:** 10:00 **Fecha de percato:** 05/08/2025 **Hora de percato:** 10:00
**Lugar de los hechos:** ESTADO: GUANAJUATO , MUNICIPIO: IRAPUATO
**Carpeta de investigación** 102214/2025

### DATOS

| | |
|---|---|
| Características físicas: | complexion: delgada, cara: redondo, color de la piel: moreno, cabello: negro corto liso, ojos: cafés medianos, nariz: recta, boca: mediana, labios: medianos, estatura: 160 cm, peso: 58kg |
| Señas particulares: | en la parte interna del brazo izquierdo el apellido ledesma, en el antebrazo izquierdo el nombre jonatan, en la parte interna de la muñeca izquierda el nombre de elias, en la parte interna de una de sus muñecas, sin precisar en cual, el nombre kevin, del lado derecho de la sien la figura de una cruz, del lado izquierdo de la sien la imagen de cuatro puntos, en lobulo del oido izquierdo, en lobulo del oido derecho, en la muñeca izquierda, en mejilla izquierda. |
| Prendas de vestir: | pantalón color: negro, playera color: negro, tenis color: blanco |
| Autoridades Competentes: | COMISIÓN ESTATAL DE BÚSQUEDA DE PERSONAS DEL ESTADO DE GUANAJUATO. |

ALERTA NACIONAL

La información que se visualiza de la persona desaparecida o no localizada, es recibida e integrada por las autoridades de la Federación y de las Entidades Federativas competentes, por lo que cualquier información que se visualice, puede ser con la autoridad de origen.

**Si tienes información que ayude a la localización de alguna Persona Desaparecida o No Localizada, comunicate desde México al número telefónico 800 028 7783 o WhatsApp 55 1309 9024 y proporciona toda la información que tengas.**

Gobierno de México | Gobernación Secretaría de Gobernación | CNB Comisión Nacional de Búsqueda

# ALERTA NACIONAL

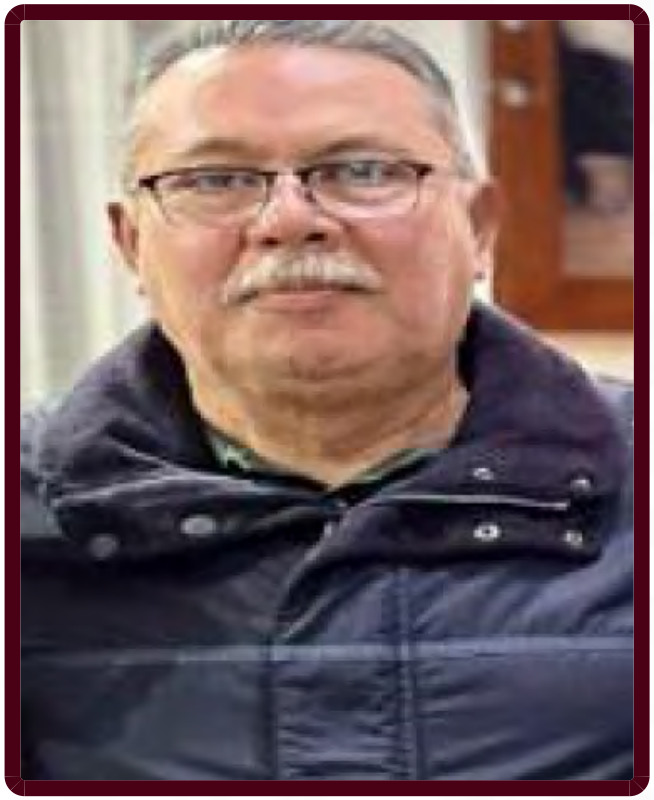

ALERTA NACIONAL

La información que se visualiza de la persona desaparecida o no localizada, es recibida e integrada por las autoridades de la Federación y de las Entidades Federativas competentes, por lo que cualquier información que se visualice, puede ser con la autoridad de origen.

## FICHA DE BÚSQUEDA DE PERSONA DESAPARECIDA

**JORGE ANTONIO RENDON CABELLO**
**Folio Único de Identificación**
**FI26-1308DD243-EF19-40AA-9170-AA33E4874257**

**Edad al momento de la desaparición:** 63 **Edad Actual:** 63
**Lugar de nacimiento:** CIUDAD DE MEXICO
**Sexo:** HOMBRE **Genero:** MASCULINO
**Nacionalidad:** MEXICANA **¿Habla español?:** SIN DATO
**Idioma o lengua indígena:** SIN DATO **Discapacidad:** NO
**Fecha de hechos:** 07/07/2026 **Hora de hechos:** 13:50 **Fecha de percato:** 07/07/2026 **Hora de percato:** 13:50
**Lugar de los hechos:** ESTADO: ESTADO DE MEXICO , MUNICIPIO: ALMOLOYA DE JUÁREZ
**Carpeta de investigación**

| DATOS | |
|---|---|
| Características físicas: | complexion: robusta, cara: ovalado, color de la piel: moreno, cabello: entrecano corto ondulado, ojos: cafés medianos, nariz: recta, boca: pequeña, labios: delgados, estatura: 191 cm, peso: 95kg |
| Señas particulares: | NINGUNA |
| Prendas de vestir: | SIN DATO |
| Autoridades Competentes: | COMISIÓN DE BÚSQUEDA DE PERSONAS DEL ESTADO DE MÉXICO. |

**Si tienes información que ayude a la localización de alguna Persona Desaparecida o No Localizada, comunicate desde México al número telefónico 800 028 7783 o WhatsApp 55 1309 9024 y proporciona toda la información que tengas.**

Gobierno de México | Gobernación Secretaría de Gobernación | CNB Comisión Nacional de Búsqueda

# ALERTA NACIONAL



ALERTA NACIONAL

La información que se visualiza de la persona desaparecida o no localizada, es recibida e integrada por las autoridades de la Federación y de las Entidades Federativas competentes, por lo que cualquier información que se visualice, puede ser con la autoridad de origen.

## FICHA DE BÚSQUEDA DE PERSONA DESAPARECIDA

**JORLENYS SUGEY GERARDO VILLANUEVA**
**Folio Único de Identificación**
**FI26-1A0ABB8AC-EE46-4529-9415-DA6F1DD423C7**

**Edad al momento de la desaparición:** 16 **Edad Actual:** 16
**Lugar de nacimiento:** REPUBLICA DOMINICANA
**Sexo:** MUJER **Genero:** FEMENINO
**Nacionalidad:** DOMINICANA **¿Habla español?:** SIN DATO
**Idioma o lengua indígena:** SIN DATO **Discapacidad:** NO
**Fecha de hechos:** 12/07/2026 **Hora de hechos:** 02:20 **Fecha de percato:** 12/07/2026 **Hora de percato:** 02:20
**Lugar de los hechos:** ESTADO: ESTADO DE MEXICO , MUNICIPIO: ECATEPEC DE MORELOS
**Carpeta de investigación**

| DATOS | |
|---|---|
| Características físicas: | complexion: delgada, cara: ovalado, color de la piel: moreno, ojos: negros medianos, nariz: achatada, boca: mediana, labios: medianos, estatura: 160 cm, peso: 55kg |
| Señas particulares: | perforacion en la nariz |
| Prendas de vestir: | SIN DATO |
| Autoridades Competentes: | COMISIÓN DE BÚSQUEDA DE PERSONAS DEL ESTADO DE MÉXICO. |

**Si tienes información que ayude a la localización de alguna Persona Desaparecida o No Localizada, comunicate desde México al número telefónico 800 028 7783 o WhatsApp 55 1309 9024 y proporciona toda la información que tengas.**

Gobierno de México | Gobernación Secretaría de Gobernación | CNB Comisión Nacional de Búsqueda

# ALERTA NACIONAL

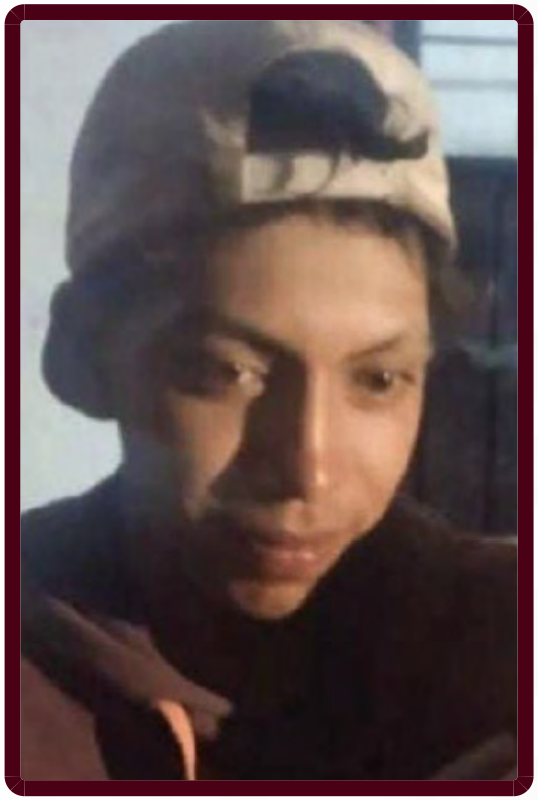

ALERTA NACIONAL

La información que se visualiza de la persona desaparecida o no localizada, es recibida e integrada por las autoridades de la Federación y de las Entidades Federativas competentes, por lo que cualquier información que se visualice, puede ser con la autoridad de origen.

## FICHA DE BÚSQUEDA DE PERSONA DESAPARECIDA

**JOSE ENRIQUE SORIA HERNANDEZ**
**Folio Único de Identificación**
**FI26-1BC337B51-73B4-494A-A5B9-446B796C921A**

**Edad al momento de la desaparición:** 18 **Edad Actual:** 18
**Lugar de nacimiento:** ESTADO DE MEXICO
**Sexo:** HOMBRE **Genero:** MASCULINO
**Nacionalidad:** MEXICANA **¿Habla español?:** SIN DATO
**Idioma o lengua indígena:** SIN DATO **Discapacidad:** NO
**Fecha de hechos:** 11/07/2026 **Hora de hechos:** 07:30 **Fecha de percato:** 11/07/2026 **Hora de percato:** 07:30
**Lugar de los hechos:** ESTADO: ESTADO DE MEXICO , MUNICIPIO: CHIMALHUACÁN
**Carpeta de investigación**

### DATOS

| | |
|---|---|
| Características físicas: | complexion: delgada, cara: ovalado, color de la piel: moreno, cabello: negro corto ondulado, ojos: cafés grandes, nariz: recta, boca: grande, labios: gruesos, estatura: 185 cm, peso: 68kg |
| Señas particulares: | tatuaje antebrazo izquierdo forma de rosa y nombre guadalupe |
| Prendas de vestir: | SIN DATO |
| Autoridades Competentes: | COMISIÓN DE BÚSQUEDA DE PERSONAS DEL ESTADO DE MÉXICO. |

**Si tienes información que ayude a la localización de alguna Persona Desaparecida o No Localizada, comunicate desde México al número telefónico 800 028 7783 o WhatsApp 55 1309 9024 y proporciona toda la información que tengas.**

Gobierno de México | Gobernación Secretaría de Gobernación | CNB Comisión Nacional de Búsqueda

# ALERTA NACIONAL



## FICHA DE BÚSQUEDA DE PERSONA DESAPARECIDA

**KAREN YESENIA GONZALEZ BARRERA**
**Folio Único de Identificación**
**FI26-155738FA9-EEB1-462D-B830-5BEA1C7009B4**

**Edad al momento de la desaparición:** 17 **Edad Actual:** 17
**Lugar de nacimiento:** MORELOS
**Sexo:** MUJER **Genero:** FEMENINO
**Nacionalidad:** MEXICANA **¿Habla español?:** SI
**Idioma o lengua indígena:** SIN DATO **Discapacidad:** NO
**Fecha de hechos:** 27/07/2026 **Hora de hechos:** 08:00 **Fecha de percato:** 27/07/2026 **Hora de percato:** 08:40
**Lugar de los hechos:** ESTADO: MORELOS , MUNICIPIO: ATLATLAHUCAN
**Carpeta de investigación** CT-UEPD/5815/2026

### DATOS

| | |
|---|---|
| Características físicas: | complexion: delgada, color de la piel: moreno, cabello: negro largo liso, ojos: negros medianos, nariz: recta, boca: mediana, labios: gruesos, estatura: 160 cm, peso: 45kg |
| Señas particulares: | un tatuaje con la leyenda gonzalez en su brazo izquierdo |
| Prendas de vestir: | chaleco color: blanco, playera color: negro, shorts color: azul, tenis color: blanco |
| Autoridades Competentes: | FISCALÍA GENERAL DEL ESTADO DE MORELOS. |

ALERTA NACIONAL

La información que se visualiza de la persona desaparecida o no localizada, es recibida e integrada por las autoridades de la Federación y de las Entidades Federativas competentes, por lo que cualquier información que se visualice, puede ser con la autoridad de origen.

**Si tienes información que ayude a la localización de alguna Persona Desaparecida o No Localizada, comunicate desde México al número telefónico 800 028 7783 o WhatsApp 55 1309 9024 y proporciona toda la información que tengas.**

Gobierno de México | Gobernación Secretaría de Gobernación | CNB Comisión Nacional de Búsqueda

# ALERTA NACIONAL



## FICHA DE BÚSQUEDA DE PERSONA DESAPARECIDA

**KARLA GABRIELA INFANTE ACOSTA**
**Folio Único de Identificación**
**FI26-11D6405CD-6A1D-42B9-BC45-6B4F7A160C0F**

**Edad al momento de la desaparición:** 25 **Edad Actual:** 26
**Lugar de nacimiento:** GUANAJUATO
**Sexo:** MUJER **Genero:** FEMENINO
**Nacionalidad:** MEXICANA **¿Habla español?:** SI
**Idioma o lengua indígena:** SIN DATO **Discapacidad:** NO
**Fecha de hechos:** 18/03/2025 **Hora de hechos:** 07:00 **Fecha de percato:** 18/03/2025 **Hora de percato:** 07:00
**Lugar de los hechos:** ESTADO: GUANAJUATO , MUNICIPIO: IRAPUATO
**Carpeta de investigación** C.I. 34202/2025 Y SU ACUMULADA 34414/2025

## DATOS

| | |
|---|---|
| Características físicas: | complexion: mediana, cara: ovalado, color de la piel: blanco, cabello: rubio corto liso, ojos: cafés grandes, nariz: recta, boca: mediana, labios: delgados, estatura: 148 cm, peso: 58kg |
| Señas particulares: | tiene un tatuaje en el brazo derecho de la figura de un atrapa sueños de tinta de color negro |
| Prendas de vestir: | blusa, pantiblusa, bluson color: cafe, calcetin color: blanco, shorts color: blanco, tenis color: blanco |
| Autoridades Competentes: | COMISIÓN ESTATAL DE BÚSQUEDA DE PERSONAS DEL ESTADO DE GUANAJUATO. |

ALERTA NACIONAL

La información que se visualiza de la persona desaparecida o no localizada, es recibida e integrada por las autoridades de la Federación y de las Entidades Federativas competentes, por lo que cualquier información que se visualice, puede ser con la autoridad de origen.

**Si tienes información que ayude a la localización de alguna Persona Desaparecida o No Localizada, comunicate desde México al número telefónico 800 028 7783 o WhatsApp 55 1309 9024 y proporciona toda la información que tengas.**

Gobierno de México | Gobernación Secretaría de Gobernación | CNB Comisión Nacional de Búsqueda

# ALERTA NACIONAL



ALERTA NACIONAL

La información que se visualiza de la persona desaparecida o no localizada, es recibida e integrada por las autoridades de la Federación y de las Entidades Federativas competentes, por lo que cualquier información que se visualice, puede ser con la autoridad de origen.

## FICHA DE BÚSQUEDA DE PERSONA DESAPARECIDA

**LUIS TELLEZ TELLEZ**
**Folio Único de Identificación**
**FI26-134B1A397-A2E0-4C1B-8E9E-2A45E32351ED**

**Edad al momento de la desaparición:** 23 **Edad Actual:** 23
**Lugar de nacimiento:** PUEBLA
**Sexo:** HOMBRE **Genero:** MASCULINO
**Nacionalidad:** MEXICANA **¿Habla español?:** SI
**Idioma o lengua indígena:** CASTELLANO **Discapacidad:** NO
**Fecha de hechos:** 01/04/2026 **Hora de hechos:** 23:05 **Fecha de percato:** 02/04/2026 **Hora de percato:** 03:56
**Lugar de los hechos:** ESTADO: YUCATAN , MUNICIPIO: LÁZARO CÁRDENAS
**Carpeta de investigación** CI/KANT/041/04-2026

### DATOS

| | |
|---|---|
| Características físicas: | complexion: delgada, cara: redondo, color de la piel: trigueño, cabello: negro corto ondulado, ojos: cafés medianos, nariz: recta, boca: mediana, labios: gruesos, estatura: 75 cm, peso: 165kg |
| Señas particulares: | lunar en forma de mancha en la espalda a la altura de la cintura |
| Prendas de vestir: | calcetin color: negro, playera color: negro, shorts color: cafe/beige, tenis color: negro |
| Autoridades Competentes: | FISCALÍA GENERAL DEL ESTADO DE QUINTA ROO. |

**Si tienes información que ayude a la localización de alguna Persona Desaparecida o No Localizada, comunicate desde México al número telefónico 800 028 7783 o WhatsApp 55 1309 9024 y proporciona toda la información que tengas.**

Gobierno de México | Gobernación Secretaría de Gobernación | CNB Comisión Nacional de Búsqueda

# ALERTA NACIONAL



## FICHA DE BÚSQUEDA DE PERSONA DESAPARECIDA

**MARIA DE JESUS BAUTISTA**
**Folio Único de Identificación**
**FI26-16B7CCCBF-7FA6-4880-84AF-3C4A6FAA2330**

**Edad al momento de la desaparición:** 16 **Edad Actual:** 16
**Lugar de nacimiento:** ESTADO DE MEXICO
**Sexo:** MUJER **Genero:** FEMENINO
**Nacionalidad:** MEXICANA **¿Habla español?:** SI
**Idioma o lengua indígena:** SIN DATO **Discapacidad:** NO
**Fecha de hechos:** 10/07/2026 **Hora de hechos:** 14:45 **Fecha de percato:** 10/07/2026 **Hora de percato:** 14:45
**Lugar de los hechos:** ESTADO: ESTADO DE MEXICO , MUNICIPIO: CUAUTITLÁN IZCALLI
**Carpeta de investigación**

| DATOS | |
|---|---|
| Características físicas: | complexion: mediana, cara: ovalado, color de la piel: moreno, cabello: negro largo liso, ojos: cafés medianos, nariz: recta, boca: pequeña, labios: delgados, estatura: 167 cm, peso: 75kg |
| Señas particulares: | dentadura encimada |
| Prendas de vestir: | SIN DATO |
| Autoridades Competentes: | COMISIÓN DE BÚSQUEDA DE PERSONAS DEL ESTADO DE MÉXICO. |

ALERTA NACIONAL

La información que se visualiza de la persona desaparecida o no localizada, es recibida e integrada por las autoridades de la Federación y de las Entidades Federativas competentes, por lo que cualquier información que se visualice, puede ser con la autoridad de origen.

**Si tienes información que ayude a la localización de alguna Persona Desaparecida o No Localizada, comunicate desde México al número telefónico 800 028 7783 o WhatsApp 55 1309 9024 y proporciona toda la información que tengas.**

Gobierno de México | Gobernación Secretaría de Gobernación | CNB Comisión Nacional de Búsqueda

# ALERTA NACIONAL



ALERTA NACIONAL

La información que se visualiza de la persona desaparecida o no localizada, es recibida e integrada por las autoridades de la Federación y de las Entidades Federativas competentes, por lo que cualquier información que se visualice, puede ser con la autoridad de origen.

## FICHA DE BÚSQUEDA DE PERSONA DESAPARECIDA

**MARIA MORALES GARCIA**
**Folio Único de Identificación**
**FI26-1CAE3601F-8867-473C-BC26-338115B6A326**

**Edad al momento de la desaparición:** 56 **Edad Actual:** 56
**Lugar de nacimiento:** GUERRERO
**Sexo:** MUJER **Genero:** FEMENINO
**Nacionalidad:** MEXICANA **¿Habla español?:** SI
**Idioma o lengua indígena:** SIN DATO **Discapacidad:** NO
**Fecha de hechos:** 20/07/2026 **Hora de hechos:** 10:00 **Fecha de percato:** 20/07/2026 **Hora de percato:** 15:00
**Lugar de los hechos:** ESTADO: GUERRERO , MUNICIPIO: ACAPULCO DE JUÁREZ
**Carpeta de investigación** 12022511100152310726

### DATOS

| | |
|---|---|
| Características físicas: | complexion: robusta, cara: ovalado, color de la piel: moreno, cabello: negro largo ondulado, ojos: cafés medianos, nariz: recta, boca: mediana, labios: delgados, estatura: 160 cm, peso: 62kg |
| Señas particulares: | NINGUNA |
| Prendas de vestir: | SIN DATO |
| Autoridades Competentes: | FISCALÍA GENERAL DEL ESTADO DE GUERRERO. |

**Si tienes información que ayude a la localización de alguna Persona Desaparecida o No Localizada, comunicate desde México al número telefónico 800 028 7783 o WhatsApp 55 1309 9024 y proporciona toda la información que tengas.**

Gobierno de México | Gobernación (Secretaría de Gobernación) | CNB Comisión Nacional de Búsqueda

# ALERTA NACIONAL



## FICHA DE BÚSQUEDA DE PERSONA DESAPARECIDA

**MARIO SANCHEZ PEREZ**
**Folio Único de Identificación**
**FI26-11F232D26-585E-4E2D-A9E8-1B6AA6504774**

**Edad al momento de la desaparición:** 42 **Edad Actual:** 43
**Lugar de nacimiento:** CHIAPAS
**Sexo:** HOMBRE **Genero:** MASCULINO
**Nacionalidad:** MEXICANA **¿Habla español?:** SI
**Idioma o lengua indígena:** SIN DATO **Discapacidad:** NO
**Fecha de hechos:** 06/07/2026 **Hora de hechos:** 18:00 **Fecha de percato:** 06/07/2026 **Hora de percato:** 18:30
**Lugar de los hechos:** ESTADO: CHIAPAS , MUNICIPIO: ACALA
**Carpeta de investigación** 01S/CEBP/364/2026

## DATOS

| | |
|---|---|
| Características físicas: | complexion: robusta, cara: ovalado, color de la piel: moreno, cabello: negro corto liso, ojos: cafés pequeños, nariz: achatada, boca: grande, labios: gruesos, estatura: 150 cm, peso: 65kg |
| Señas particulares: | cicatriz en el pecho del lado izquierdo |
| Prendas de vestir: | SIN DATO |
| Autoridades Competentes: | COMISIÓN ESTATAL DE BÚSQUEDA DE PERSONAS DEL ESTADO DE CHIAPAS. |

ALERTA NACIONAL

La información que se visualiza de la persona desaparecida o no localizada, es recibida e integrada por las autoridades de la Federación y de las Entidades Federativas competentes, por lo que cualquier información que se visualice, puede ser con la autoridad de origen.

**Si tienes información que ayude a la localización de alguna Persona Desaparecida o No Localizada, comunicate desde México al número telefónico 800 028 7783 o WhatsApp 55 1309 9024 y proporciona toda la información que tengas.**

Gobierno de México | Gobernación Secretaría de Gobernación | CNB Comisión Nacional de Búsqueda

# ALERTA NACIONAL



ALERTA NACIONAL

La información que se visualiza de la persona desaparecida o no localizada, es recibida e integrada por las autoridades de la Federación y de las Entidades Federativas competentes, por lo que cualquier información que se visualice, puede ser con la autoridad de origen.

## FICHA DE BÚSQUEDA DE PERSONA DESAPARECIDA

**MARLENE CRUZ MARTINEZ**
**Folio Único de Identificación**
**FI26-1ED10D149-CFA5-4DAB-8AF2-115F4E45F128**

**Edad al momento de la desaparición:** 22 **Edad Actual:** 22
**Lugar de nacimiento:** CIUDAD DE MEXICO
**Sexo:** MUJER **Genero:** FEMENINO
**Nacionalidad:** MEXICANA **¿Habla español?:** SIN DATO
**Idioma o lengua indígena:** SIN DATO **Discapacidad:** NO
**Fecha de hechos:** 28/06/2026 **Hora de hechos:** 04:00 **Fecha de percato:** 28/06/2026 **Hora de percato:** 04:00
**Lugar de los hechos:** ESTADO: ESTADO DE MEXICO , MUNICIPIO: TECÁMAC
**Carpeta de investigación**

### DATOS

| | |
|---|---|
| Características físicas: | complexion: mediana, cara: redondo, color de la piel: blanco, cabello: castaño claro mediano liso, ojos: cafés medianos, nariz: recta, boca: mediana, labios: medianos, estatura: 165 cm, peso: 58kg |
| Señas particulares: | mancha cafe claro abajo del cuello a la altura de la clavicula |
| Prendas de vestir: | SIN DATO |
| Autoridades Competentes: | COMISIÓN DE BÚSQUEDA DE PERSONAS DEL ESTADO DE MÉXICO. |

**Si tienes información que ayude a la localización de alguna Persona Desaparecida o No Localizada, comunicate desde México al número telefónico 800 028 7783 o WhatsApp 55 1309 9024 y proporciona toda la información que tengas.**

Gobierno de México | Gobernación Secretaría de Gobernación | CNB Comisión Nacional de Búsqueda

# ALERTA NACIONAL



ALERTA NACIONAL

La información que se visualiza de la persona desaparecida o no localizada, es recibida e integrada por las autoridades de la Federación y de las Entidades Federativas competentes, por lo que cualquier información que se visualice, puede ser con la autoridad de origen.

## FICHA DE BÚSQUEDA DE PERSONA DESAPARECIDA

**MAURICIO DE LA PALMA PRISCILIANO**
**Folio Único de Identificación**
**FI26-10D9243F0-86EC-4904-852C-16EFCFA07BA3**

**Edad al momento de la desaparición:** 15 **Edad Actual:** 15
**Lugar de nacimiento:** ESTADO DE MEXICO
**Sexo:** HOMBRE **Genero:** MASCULINO
**Nacionalidad:** MEXICANA **¿Habla español?:** SIN DATO
**Idioma o lengua indígena:** SIN DATO **Discapacidad:** NO
**Fecha de hechos:** 27/07/2026 **Hora de hechos:** 18:30 **Fecha de percato:** 27/07/2026 **Hora de percato:** 19:00
**Lugar de los hechos:** ESTADO: CIUDAD DE MEXICO , MUNICIPIO: ÁLVARO OBREGÓN
**Carpeta de investigación** CI-E-FDMDFDBP/C/UI-3C/D/1983/07-2026

### DATOS

| | |
|---|---|
| Características físicas: | complexion: delgada, cara: ovalado, color de la piel: trigueño, cabello: negro corto liso, ojos: cafés medianos, nariz: achatada |
| Señas particulares: | cicatriz en la frente y en ceja derecha |
| Prendas de vestir: | SIN DATO |
| Autoridades Competentes: | FISCALÍA GENERAL DE JUSTICIA DE LA CIUDAD DE MÉXICO. |

**Si tienes información que ayude a la localización de alguna Persona Desaparecida o No Localizada, comunicate desde México al número telefónico 800 028 7783 o WhatsApp 55 1309 9024 y proporciona toda la información que tengas.**

Gobierno de México | Gobernación Secretaría de Gobernación | CNB Comisión Nacional de Búsqueda

# ALERTA NACIONAL

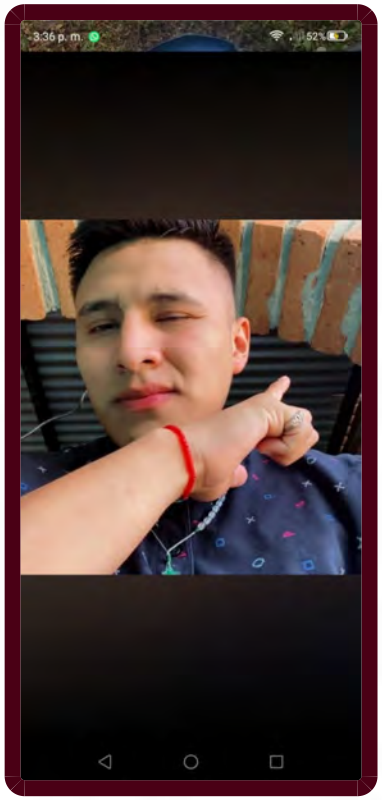

ALERTA NACIONAL

La información que se visualiza de la persona desaparecida o no localizada, es recibida e integrada por las autoridades de la Federación y de las Entidades Federativas competentes, por lo que cualquier información que se visualice, puede ser con la autoridad de origen.

## FICHA DE BÚSQUEDA DE PERSONA DESAPARECIDA

**MILTON ADRIAN GUTIERREZ GONZALEZ**
**Folio Único de Identificación**
**FI26-12A5D154F-DC9F-4357-A349-2436255E1DC1**

**Edad al momento de la desaparición:** 23 **Edad Actual:** 23
**Lugar de nacimiento:** CIUDAD DE MEXICO
**Sexo:** HOMBRE **Genero:** MASCULINO
**Nacionalidad:** MEXICANA **¿Habla español?:** SI
**Idioma o lengua indígena:** SIN DATO **Discapacidad:** NO
**Fecha de hechos:** 30/04/2026 **Hora de hechos:** 08:00 **Fecha de percato:** 30/04/2026 **Hora de percato:** 10:00
**Lugar de los hechos:** ESTADO: CIUDAD DE MEXICO , MUNICIPIO: IZTAPALAPA
**Carpeta de investigación**

| DATOS | |
|---|---|
| Características físicas: | complexion: robusta, cara: ovalado, color de la piel: moreno, ojos: cafés medianos, nariz: recta, boca: pequeña, labios: delgados, estatura: 174 cm |
| Señas particulares: | NINGUNA |
| Prendas de vestir: | SIN DATO |
| Autoridades Competentes: | COMISIÓN NACIONAL DE BÚSQUEDA. |

**Si tienes información que ayude a la localización de alguna Persona Desaparecida o No Localizada, comunicate desde México al número telefónico 800 028 7783 o WhatsApp 55 1309 9024 y proporciona toda la información que tengas.**

Gobierno de México | Gobernación Secretaría de Gobernación | CNB Comisión Nacional de Búsqueda

# ALERTA NACIONAL



ALERTA NACIONAL

La información que se visualiza de la persona desaparecida o no localizada, es recibida e integrada por las autoridades de la Federación y de las Entidades Federativas competentes, por lo que cualquier información que se visualice, puede ser con la autoridad de origen.

## FICHA DE BÚSQUEDA DE PERSONA DESAPARECIDA

**NIMAY SUNDAR NIETO BENITEZ**
**Folio Único de Identificación**
**FI26-197544492-BB63-49C0-B68D-6CE7C5449016**

**Edad al momento de la desaparición:** 36 **Edad Actual:** 36
**Lugar de nacimiento:** NACIONALIDAD EXTRANJERA
**Sexo:** HOMBRE **Genero:** MASCULINO
**Nacionalidad:** VENEZOLANA **¿Habla español?:** SIN DATO
**Idioma o lengua indígena:** SIN DATO **Discapacidad:** NO
**Fecha de hechos:** 27/07/2026 **Hora de hechos:** 09:30 **Fecha de percato:** 27/07/2026 **Hora de percato:** 09:30
**Lugar de los hechos:** ESTADO: CIUDAD DE MEXICO , MUNICIPIO: CUAUHTÉMOC
**Carpeta de investigación** CI-E-FDMDFDBP-C/UI2C/D/1978/07-2026

### DATOS

| | |
|---|---|
| Características físicas: | complexion: delgada, cara: cuadrado, color de la piel: moreno, cabello: tinturado corto ondulado, ojos: cafés medianos, nariz: achatada, boca: grande, labios: gruesos, estatura: 180 cm, peso: 65kg |
| Señas particulares: | ttatuaje con la leyenda antikrisna en la parte superior de la ceja derecha |
| Prendas de vestir: | SIN DATO |
| Autoridades Competentes: | FISCALÍA GENERAL DE JUSTICIA DE LA CIUDAD DE MÉXICO. |

**Si tienes información que ayude a la localización de alguna Persona Desaparecida o No Localizada, comunicate desde México al número telefónico 800 028 7783 o WhatsApp 55 1309 9024 y proporciona toda la información que tengas.**

Gobierno de México | Gobernación Secretaría de Gobernación | CNB Comisión Nacional de Búsqueda

# ALERTA NACIONAL



ALERTA NACIONAL

La información que se visualiza de la persona desaparecida o no localizada, es recibida e integrada por las autoridades de la Federación y de las Entidades Federativas competentes, por lo que cualquier información que se visualice, puede ser con la autoridad de origen.

## FICHA DE BÚSQUEDA DE PERSONA DESAPARECIDA

**PEDRO MANUEL JUAREZ FUENTES**
**Folio Único de Identificación**
**FI26-109B1D644-400F-42F3-A911-580F0B3309FD**

**Edad al momento de la desaparición:** 16 **Edad Actual:** 16
**Lugar de nacimiento:** CAMPECHE
**Sexo:** HOMBRE **Genero:** MASCULINO
**Nacionalidad:** MEXICANA **¿Habla español?:** SI
**Idioma o lengua indígena:** SIN DATO **Discapacidad:** NO
**Fecha de hechos:** 29/07/2026 **Hora de hechos:** 12:30 **Fecha de percato:** 30/07/2026 **Hora de percato:** 07:00
**Lugar de los hechos:** ESTADO: CAMPECHE , MUNICIPIO: CARMEN
**Carpeta de investigación** CI-3-2026-574

## DATOS

| | |
|---|---|
| Características físicas: | complexion: mediana, cara: redondo, color de la piel: moreno, cabello: negro corto liso, ojos: cafés medianos, nariz: achatada, boca: pequeña, labios: delgados, estatura: 150 cm, peso: 50kg |
| Señas particulares: | presenta una marca en la ceja izquierda. |
| Prendas de vestir: | SIN DATO |
| Autoridades Competentes: | COMISIÓN LOCAL DE BÚSQUEDA DE PERSONAS DEL ESTADO DE CAMPECHE. |

**Si tienes información que ayude a la localización de alguna Persona Desaparecida o No Localizada, comunicate desde México al número telefónico 800 028 7783 o WhatsApp 55 1309 9024 y proporciona toda la información que tengas.**

Gobierno de México | Gobernación Secretaría de Gobernación | CNB Comisión Nacional de Búsqueda

# ALERTA NACIONAL



## FICHA DE BÚSQUEDA DE PERSONA DESAPARECIDA

**ROSALIA PEÑALOZA ZAVALA**
**Folio Único de Identificación**
**FI26-17C3CA2F3-AC2B-470F-B797-57C6FA95122D**

**Edad al momento de la desaparición:** 44 **Edad Actual:** 44
**Lugar de nacimiento:** CIUDAD DE MEXICO
**Sexo:** MUJER **Genero:** FEMENINO
**Nacionalidad:** MEXICANA **¿Habla español?:** SIN DATO
**Idioma o lengua indígena:** SIN DATO **Discapacidad:** SI
**Fecha de hechos:** 30/07/2026 **Hora de hechos:** 11:00 **Fecha de percato:** 30/07/2026 **Hora de percato:** 12:00
**Lugar de los hechos:** ESTADO: CIUDAD DE MEXICO , MUNICIPIO: IZTACALCO
**Carpeta de investigación** CI-E-FDMDFDBP/C/UI-3C/D/1990/07-2026

| DATOS | |
|---|---|
| Características físicas: | complexion: robusta, cara: ovalado, color de la piel: moreno, cabello: entrecano corto liso, ojos: cafés medianos, nariz: recta, peso: 160kg |
| Señas particulares: | cifosis (curvatura de espalda) |
| Prendas de vestir: | SIN DATO |
| Autoridades Competentes: | FISCALÍA GENERAL DE JUSTICIA DE LA CIUDAD DE MÉXICO. |

ALERTA NACIONAL

La información que se visualiza de la persona desaparecida o no localizada, es recibida e integrada por las autoridades de la Federación y de las Entidades Federativas competentes, por lo que cualquier información que se visualice, puede ser con la autoridad de origen.

**Si tienes información que ayude a la localización de alguna Persona Desaparecida o No Localizada, comunicate desde México al número telefónico 800 028 7783 o WhatsApp 55 1309 9024 y proporciona toda la información que tengas.**

Gobierno de México | Gobernación Secretaría de Gobernación | CNB Comisión Nacional de Búsqueda

# ALERTA NACIONAL



## FICHA DE BÚSQUEDA DE PERSONA DESAPARECIDA

**TADEO TOLENTINO ZETINA**
**Folio Único de Identificación**
**FI26-10847F87B-F17A-4CC3-B46D-C9F42DCC4053**

**Edad al momento de la desaparición:** 14 **Edad Actual:** 14
**Lugar de nacimiento:** CIUDAD DE MEXICO
**Sexo:** HOMBRE **Genero:** MASCULINO
**Nacionalidad:** MEXICANA **¿Habla español?:** SI
**Idioma o lengua indígena:** SIN DATO **Discapacidad:** NO
**Fecha de hechos:** 29/07/2026 **Hora de hechos:** 13:00 **Fecha de percato:** 29/07/2026 **Hora de percato:** 13:00
**Lugar de los hechos:** ESTADO: CIUDAD DE MEXICO , MUNICIPIO: VENUSTIANO CARRANZA
**Carpeta de investigación** CI-E-FDMDFDBP/C/UI-2 C/D/01976

### DATOS

| | |
|---|---|
| Características físicas: | complexion: delgada, cara: ovalado, color de la piel: moreno, cabello: negro corto liso, nariz: achatada, boca: mediana, labios: gruesos, estatura: 130 cm, peso: 40kg |
| Señas particulares: | lunar pequeño arriba de la oreja derecha |
| Prendas de vestir: | shorts color: beige |
| Autoridades Competentes: | FISCALÍA GENERAL DE JUSTICIA DE LA CIUDAD DE MÉXICO. |

ALERTA NACIONAL

La información que se visualiza de la persona desaparecida o no localizada, es recibida e integrada por las autoridades de la Federación y de las Entidades Federativas competentes, por lo que cualquier información que se visualice, puede ser con la autoridad de origen.

**Si tienes información que ayude a la localización de alguna Persona Desaparecida o No Localizada, comunicate desde México al número telefónico 800 028 7783 o WhatsApp 55 1309 9024 y proporciona toda la información que tengas.**

Gobierno de México | Gobernación Secretaría de Gobernación | CNB Comisión Nacional de Búsqueda

# ALERTA NACIONAL

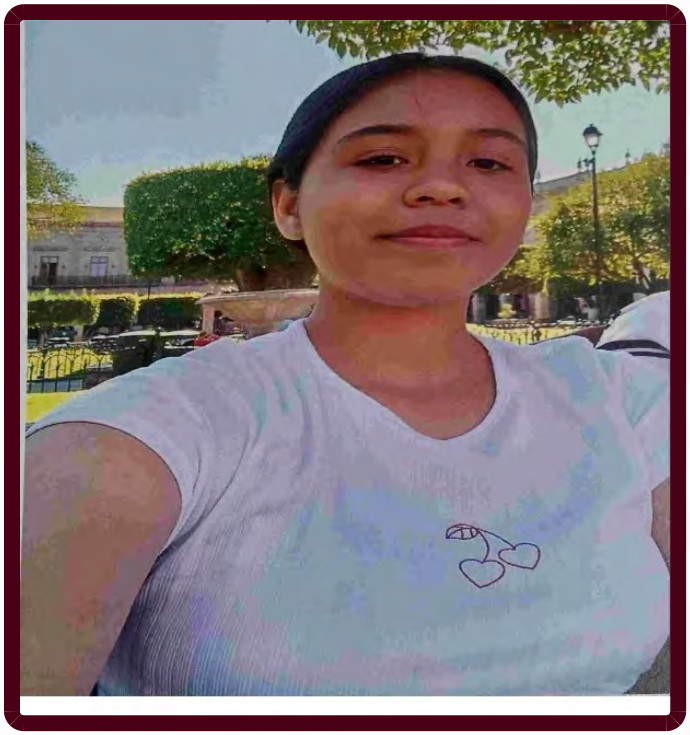

## FICHA DE BÚSQUEDA DE PERSONA DESAPARECIDA

**VALERIA ELIZABETH CORTEZ ARREOLA**
**Folio Único de Identificación**
**FI26-191C90BBE-1323-4864-ADCB-AB9288059C68**

**Edad al momento de la desaparición:** 18 **Edad Actual:** 18
**Lugar de nacimiento:** GUERRERO
**Sexo:** MUJER **Genero:** FEMENINO
**Nacionalidad:** MEXICANA **¿Habla español?:** SI
**Idioma o lengua indígena:** SIN DATO **Discapacidad:** NO
**Fecha de hechos:** 27/07/2026 **Hora de hechos:** 13:00 **Fecha de percato:** 27/07/2026 **Hora de percato:** 17:26
**Lugar de los hechos:** ESTADO: GUERRERO , MUNICIPIO: JOSÉ AZUETA
**Carpeta de investigación** 12130570700678290726

| DATOS | |
|---|---|
| Características físicas: | complexion: mediana, cara: ovalado, color de la piel: moreno, cabello: negro largo liso, ojos: cafés medianos, nariz: achatada, boca: mediana, labios: gruesos, estatura: 150 cm, peso: 58kg |
| Señas particulares: | lunar en el lado izquierdo en la parte superior del labio, cicatriz en la pantorrilla derecha de una quemada |
| Prendas de vestir: | blusa, pantiblusa, bluson color: gris, pantalón color: azul, tenis color: blanco |
| Autoridades Competentes: | FISCALÍA GENERAL DEL ESTADO DE GUERRERO. |

ALERTA NACIONAL

La información que se visualiza de la persona desaparecida o no localizada, es recibida e integrada por las autoridades de la Federación y de las Entidades Federativas competentes, por lo que cualquier información que se visualice, puede ser con la autoridad de origen.

**Si tienes información que ayude a la localización de alguna Persona Desaparecida o No Localizada, comunicate desde México al número telefónico 800 028 7783 o WhatsApp 55 1309 9024 y proporciona toda la información que tengas.**

Gobierno de México | Gobernación Secretaría de Gobernación | CNB Comisión Nacional de Búsqueda

# ALERTA NACIONAL



## FICHA DE BÚSQUEDA DE PERSONA DESAPARECIDA

**ADRIAN AVEJA JAIMES**
**Folio Único de Identificación**
**FI26-1F12BA141-4239-45D3-899D-1A9637F37A78**

**Edad al momento de la desaparición:** 58 **Edad Actual:** 58
**Lugar de nacimiento:** MICHOACAN
**Sexo:** HOMBRE **Genero:** MASCULINO
**Nacionalidad:** MEXICANA **¿Habla español?:** SI
**Idioma o lengua indígena:** SIN DATO **Discapacidad:** NO
**Fecha de hechos:** 22/06/2026 **Hora de hechos:** 15:00 **Fecha de percato:** 22/06/2026 **Hora de percato:** 15:00
**Lugar de los hechos:** ESTADO: MICHOACAN , MUNICIPIO: PERIBÁN
**Carpeta de investigación** FRUR/27192/2026

| DATOS | |
|---|---|
| Características físicas: | complexion: mediana, cara: ovalado, color de la piel: blanco, cabello: castaño claro corto liso, ojos: azules pequeños, nariz: recta, boca: grande, labios: delgados, estatura: 170 cm, peso: 80kg |
| Señas particulares: | cicatriz de aproximadamente 5 centmetros a un costado del abdomen |
| Prendas de vestir: | SIN DATO |
| Autoridades Competentes: | FISCALÍA GENERAL DEL ESTADO DE MICHOACÁN. |

ALERTA NACIONAL

La información que se visualiza de la persona desaparecida o no localizada, es recibida e integrada por las autoridades de la Federación y de las Entidades Federativas competentes, por lo que cualquier información que se visualice, puede ser con la autoridad de origen.

**Si tienes información que ayude a la localización de alguna Persona Desaparecida o No Localizada, comunicate desde México al número telefónico 800 028 7783 o WhatsApp 55 1309 9024 y proporciona toda la información que tengas.**

Gobierno de México | Gobernación Secretaría de Gobernación | CNB Comisión Nacional de Búsqueda

# ALERTA NACIONAL



ALERTA NACIONAL

La información que se visualiza de la persona desaparecida o no localizada, es recibida e integrada por las autoridades de la Federación y de las Entidades Federativas competentes, por lo que cualquier información que se visualice, puede ser con la autoridad de origen.

## FICHA DE BÚSQUEDA DE PERSONA DESAPARECIDA

**ALDO LEONARDO AMADOR RICO**
**Folio Único de Identificación**
**FI26-19D841F70-82E5-47EE-B791-02529AE5142C**

**Edad al momento de la desaparición:** 19 **Edad Actual:** 19
**Lugar de nacimiento:** NACIONALIDAD EXTRANJERA
**Sexo:** HOMBRE **Genero:** MASCULINO
**Nacionalidad:** MEXICANA **¿Habla español?:** SI
**Idioma o lengua indígena:** SIN DATO **Discapacidad:** NO
**Fecha de hechos:** 31/05/2026 **Hora de hechos:** 11:00 **Fecha de percato:** 31/05/2026 **Hora de percato:** 11:00
**Lugar de los hechos:** ESTADO: CIUDAD DE MEXICO , MUNICIPIO: TLALPAN
**Carpeta de investigación** CI-E-FDMDFDBP/C/UI-2 C/D/01979

### DATOS

| | |
|---|---|
| Características físicas: | complexion: delgada, cara: no recuerda, color de la piel: blanco, ojos: cafés grandes, nariz: achatada, boca: no recuerda, labios: delgados, estatura: 160 cm, peso: 55kg |
| Señas particulares: | tatuaje en la mano izquierda |
| Prendas de vestir: | SIN DATO |
| Autoridades Competentes: | FISCALÍA GENERAL DE JUSTICIA DE LA CIUDAD DE MÉXICO. |

**Si tienes información que ayude a la localización de alguna Persona Desaparecida o No Localizada, comunicate desde México al número telefónico 800 028 7783 o WhatsApp 55 1309 9024 y proporciona toda la información que tengas.**

Gobierno de México | Gobernación Secretaría de Gobernación | CNB Comisión Nacional de Búsqueda

# ALERTA NACIONAL



ALERTA NACIONAL

La información que se visualiza de la persona desaparecida o no localizada, es recibida e integrada por las autoridades de la Federación y de las Entidades Federativas competentes, por lo que cualquier información que se visualice, puede ser con la autoridad de origen.

## FICHA DE BÚSQUEDA DE PERSONA DESAPARECIDA

**ALEJANDRO SANCHEZ GARCIA**
**Folio Único de Identificación**
**FI26-12579F2D7-8920-4E7A-8523-66D3CFF1AC11**

**Edad al momento de la desaparición:** 26 **Edad Actual:** 26
**Lugar de nacimiento:** VERACRUZ
**Sexo:** HOMBRE **Genero:** MASCULINO
**Nacionalidad:** MEXICANA **¿Habla español?:** SI
**Idioma o lengua indígena:** SIN DATO **Discapacidad:** NO
**Fecha de hechos:** 28/07/2026 **Hora de hechos:** 18:30 **Fecha de percato:** 28/07/2026 **Hora de percato:** 18:30
**Lugar de los hechos:** ESTADO: VERACRUZ , MUNICIPIO: VERACRUZ
**Carpeta de investigación** VER/FIM/FEADPD/174/2026

| DATOS | |
|---|---|
| Características físicas: | complexion: delgada, cara: ovalado, color de la piel: moreno, cabello: negro corto ondulado, ojos: cafés grandes, boca: pequeña, labios: delgados, estatura: 170 cm, peso: 65kg |
| Señas particulares: | manga de tatuajes en ambos brazo |
| Prendas de vestir: | SIN DATO |
| Autoridades Competentes: | FISCALÍA GENERAL DEL ESTADO DE VERACRUZ DE IGNACIO DE LA LLAVE. |

**Si tienes información que ayude a la localización de alguna Persona Desaparecida o No Localizada, comunicate desde México al número telefónico 800 028 7783 o WhatsApp 55 1309 9024 y proporciona toda la información que tengas.**

Gobierno de México | Gobernación Secretaría de Gobernación | CNB Comisión Nacional de Búsqueda

# ALERTA NACIONAL



ALERTA NACIONAL

La información que se visualiza de la persona desaparecida o no localizada, es recibida e integrada por las autoridades de la Federación y de las Entidades Federativas competentes, por lo que cualquier información que se visualice, puede ser con la autoridad de origen.

## FICHA DE BÚSQUEDA DE PERSONA DESAPARECIDA

**ANAHI ALEGRIA BAUTISTA**
**Folio Único de Identificación**
**FI26-11FA5E7C9-9402-41D4-AC3F-B131816A940C**

**Edad al momento de la desaparición:** 15 **Edad Actual:** 15
**Lugar de nacimiento:** VERACRUZ
**Sexo:** MUJER **Genero:** MASCULINO
**Nacionalidad:** MEXICANA **¿Habla español?:** SI
**Idioma o lengua indígena:** SIN DATO **Discapacidad:** NO
**Fecha de hechos:** 26/07/2026 **Hora de hechos:** 09:00 **Fecha de percato:** 26/07/2026 **Hora de percato:** 09:00
**Lugar de los hechos:** ESTADO: VERACRUZ , MUNICIPIO: MOLOACÁN
**Carpeta de investigación** CTZ/FIM/FEADPD/119/2026

## DATOS

| | |
|---|---|
| Características físicas: | complexion: mediana, cara: ovalado, color de la piel: moreno, cabello: castaño oscuro largo liso, ojos: negros grandes, nariz: achatada, boca: mediana, labios: medianos, estatura: 154 cm, peso: 58kg |
| Señas particulares: | NINGUNA |
| Prendas de vestir: | SIN DATO |
| Autoridades Competentes: | FISCALÍA GENERAL DEL ESTADO DE VERACRUZ DE IGNACIO DE LA LLAVE. |

**Si tienes información que ayude a la localización de alguna Persona Desaparecida o No Localizada, comunicate desde México al número telefónico 800 028 7783 o WhatsApp 55 1309 9024 y proporciona toda la información que tengas.**

Gobierno de México | Gobernación | CNB COMISIÓN NACIONAL DE BÚSQUEDA

# ALERTA NACIONAL



ALERTA NACIONAL

La información que se visualiza de la persona desaparecida o no localizada, es recibida e integrada por las autoridades de la Federación y de las Entidades Federativas competentes, por lo que cualquier información que se visualice, puede ser con la autoridad de origen.

## FICHA DE BÚSQUEDA DE PERSONA DESAPARECIDA

**ANTONIO DE JESUS JIMENEZ ALBA**
**Folio Único de Identificación**
**FI26-1EC63CDD6-CFBB-4680-8F4D-AF640C539C43**

**Edad al momento de la desaparición:** 35 **Edad Actual:** 35
**Lugar de nacimiento:** CIUDAD DE MEXICO
**Sexo:** HOMBRE **Genero:** MASCULINO
**Nacionalidad:** MEXICANA **¿Habla español?:** SI
**Idioma o lengua indígena:** SIN DATO **Discapacidad:** NO
**Fecha de hechos:** 31/05/2026 **Hora de hechos:** 07:00 **Fecha de percato:** 31/05/2026 **Hora de percato:** 07:00
**Lugar de los hechos:** ESTADO: CIUDAD DE MEXICO , MUNICIPIO: GUSTAVO A. MADERO
**Carpeta de investigación** CI-E-FDMDFDBP/C/UI-1 C/D/01970/07-2026

## DATOS

| | |
|---|---|
| Características físicas: | complexion: robusta, cara: cuadrado, color de la piel: moreno, cabello: castaño oscuro corto liso, ojos: cafés medianos, nariz: achatada, boca: mediana, labios: delgados, estatura: 180 cm, peso: 80kg |
| Señas particulares: | piercing en la ceja derecha |
| Prendas de vestir: | SIN DATO |
| Autoridades Competentes: | FISCALÍA GENERAL DE JUSTICIA DE LA CIUDAD DE MÉXICO. |

**Si tienes información que ayude a la localización de alguna Persona Desaparecida o No Localizada, comunicate desde México al número telefónico 800 028 7783 o WhatsApp 55 1309 9024 y proporciona toda la información que tengas.**

Gobierno de México | Gobernación Secretaría de Gobernación | CNB Comisión Nacional de Búsqueda

# ALERTA NACIONAL



ALERTA NACIONAL

La información que se visualiza de la persona desaparecida o no localizada, es recibida e integrada por las autoridades de la Federación y de las Entidades Federativas competentes, por lo que cualquier información que se visualice, puede ser con la autoridad de origen.

## FICHA DE BÚSQUEDA DE PERSONA DESAPARECIDA

**CAMILA ALHELY CASTAÑEDA ZUÑIGA**
**Folio Único de Identificación**
**FI26-19DAFF1B4-88C5-4E99-B773-ACBA60175961**

**Edad al momento de la desaparición:** 5 **Edad Actual:** 5
**Lugar de nacimiento:** ESTADO DE MEXICO
**Sexo:** MUJER **Genero:** FEMENINO
**Nacionalidad:** MEXICANA **¿Habla español?:** SIN DATO
**Idioma o lengua indígena:** SIN DATO **Discapacidad:** NO
**Fecha de hechos:** 07/07/2026 **Hora de hechos:** 08:30 **Fecha de percato:** 07/07/2026 **Hora de percato:** 08:30
**Lugar de los hechos:** ESTADO: ESTADO DE MEXICO , MUNICIPIO: SAN FELIPE DEL PROGRESO
**Carpeta de investigación**

| DATOS | |
|---|---|
| Características físicas: | complexion: delgada, cara: ovalado, color de la piel: moreno, cabello: castaño oscuro largo liso, ojos: negros grandes, nariz: recta, boca: pequeña, labios: delgados, estatura: 120 cm, peso: 18kg |
| Señas particulares: | lunar tipo mancha de nacimiento en brazo izquierdo |
| Prendas de vestir: | SIN DATO |
| Autoridades Competentes: | COMISIÓN DE BÚSQUEDA DE PERSONAS DEL ESTADO DE MÉXICO. |

**Si tienes información que ayude a la localización de alguna Persona Desaparecida o No Localizada, comunicate desde México al número telefónico 800 028 7783 o WhatsApp 55 1309 9024 y proporciona toda la información que tengas.**

Gobierno de México | Gobernación Secretaría de Gobernación | CNB Comisión Nacional de Búsqueda

# ALERTA NACIONAL



ALERTA NACIONAL

La información que se visualiza de la persona desaparecida o no localizada, es recibida e integrada por las autoridades de la Federación y de las Entidades Federativas competentes, por lo que cualquier información que se visualice, puede ser con la autoridad de origen.

## FICHA DE BÚSQUEDA DE PERSONA DESAPARECIDA

**CARLOS MARIO TOVILLA MENDEZ**
**Folio Único de Identificación**
**FI26-17CF41F2F-16E3-48AE-9E40-AA2664CD438B**

**Edad al momento de la desaparición:** 69 **Edad Actual:** 69
**Lugar de nacimiento:** TABASCO
**Sexo:** HOMBRE **Genero:** MASCULINO
**Nacionalidad:** MEXICANA **¿Habla español?:** SI
**Idioma o lengua indígena:** SIN DATO **Discapacidad:** NO
**Fecha de hechos:** 26/07/2026 **Hora de hechos:** 12:00 **Fecha de percato:** 29/07/2026 **Hora de percato:** 08:00
**Lugar de los hechos:** ESTADO: TABASCO , MUNICIPIO: HUIMANGUILLO
**Carpeta de investigación**

## DATOS

| | |
|---|---|
| Características físicas: | complexion: delgada, cara: ovalado, color de la piel: moreno, cabello: cano mediano ondulado, ojos: cafés pequeños, nariz: achatada, boca: grande, labios: delgados, estatura: 163 cm, peso: 54kg |
| Señas particulares: | NINGUNA |
| Prendas de vestir: | SIN DATO |
| Autoridades Competentes: | COMISIÓN ESTATAL DE BÚSQUEDA DE PERSONAS EN EL ESTADO DE TABASCO. |

**Si tienes información que ayude a la localización de alguna Persona Desaparecida o No Localizada, comunicate desde México al número telefónico 800 028 7783 o WhatsApp 55 1309 9024 y proporciona toda la información que tengas.**

Gobierno de México | Gobernación Secretaría de Gobernación | CNB Comisión Nacional de Búsqueda

# ALERTA NACIONAL



ALERTA NACIONAL

La información que se visualiza de la persona desaparecida o no localizada, es recibida e integrada por las autoridades de la Federación y de las Entidades Federativas competentes, por lo que cualquier información que se visualice, puede ser con la autoridad de origen.

## FICHA DE BÚSQUEDA DE PERSONA DESAPARECIDA

**CHRISTIAN ALAN LOBO VELAZQUEZ**
**Folio Único de Identificación**
**FI26-1D0FF09B4-CD6A-487B-A3C7-E2F62E749826**

**Edad al momento de la desaparición:** 24 **Edad Actual:** 24
**Lugar de nacimiento:** SONORA
**Sexo:** HOMBRE **Genero:** MASCULINO
**Nacionalidad:** MEXICANA **¿Habla español?:** SI
**Idioma o lengua indígena:** SIN DATO **Discapacidad:** NO
**Fecha de hechos:** 19/07/2026 **Hora de hechos:** 20:00 **Fecha de percato:** 20/07/2026 **Hora de percato:** 11:00
**Lugar de los hechos:** ESTADO: SONORA , MUNICIPIO: HERMOSILLO
**Carpeta de investigación** CI/HER/022/06/00448/7-2026

### DATOS

| | |
|---|---|
| Características físicas: | complexion: delgada, cara: ovalado, color de la piel: trigueño, cabello: negro corto liso, ojos: cafés grandes, nariz: recta, boca: mediana, labios: gruesos, estatura: 175 cm, peso: 70kg |
| Señas particulares: | tatuaje con la leyenda solo dios puede juzgarme, tatuaje de angelitos en pierna izquierda, tatuaje del conejo de playboy arriba de tobillo derecho, tatuaje de una hoja de marihuana a un lado de uno de sus ojos, lunar de color cafe claro en pierna izquierda, cicatriz de un orificio por sello pleural en costado derecho |
| Prendas de vestir: | tenis color: negro |
| Autoridades Competentes: | FISCALÍA GENERAL DE JUSTICIA DEL ESTADO DE SONORA. |

**Si tienes información que ayude a la localización de alguna Persona Desaparecida o No Localizada, comunicate desde México al número telefónico 800 028 7783 o WhatsApp 55 1309 9024 y proporciona toda la información que tengas.**

Gobierno de México | Gobernación Secretaría de Gobernación | CNB Comisión Nacional de Búsqueda

# ALERTA NACIONAL



## FICHA DE BÚSQUEDA DE PERSONA DESAPARECIDA

**CRISTOPHER ALEXANDER DIAZ ORTEGA**
**Folio Único de Identificación**
**FI26-1519147CB-B07B-4B3E-92CE-C7EE9B8FD9FB**

**Edad al momento de la desaparición:** 18 **Edad Actual:** 18
**Lugar de nacimiento:** ESTADO DE MEXICO
**Sexo:** HOMBRE **Genero:** MASCULINO
**Nacionalidad:** MEXICANA **¿Habla español?:** SIN DATO
**Idioma o lengua indígena:** SIN DATO **Discapacidad:** NO
**Fecha de hechos:** 28/07/2026 **Hora de hechos:** 19:53 **Fecha de percato:** 28/07/2026 **Hora de percato:** 19:53
**Lugar de los hechos:** ESTADO: CIUDAD DE MEXICO , MUNICIPIO: GUSTAVO A. MADERO
**Carpeta de investigación** CI-E-FDMDFBP/C/UI-1 C/D/01972/07-2026

### DATOS

| | |
|---|---|
| Características físicas: | complexion: delgada, cara: ovalado, color de la piel: moreno, cabello: castaño oscuro corto ondulado, ojos: cafés pequeños, nariz: alomada, boca: mediana, labios: gruesos, estatura: 180 cm, peso: 70kg |
| Señas particulares: | lunar arriba del labio del lado izquierdo |
| Prendas de vestir: | SIN DATO |
| Autoridades Competentes: | FISCALÍA GENERAL DE JUSTICIA DE LA CIUDAD DE MÉXICO. |

ALERTA NACIONAL

La información que se visualiza de la persona desaparecida o no localizada, es recibida e integrada por las autoridades de la Federación y de las Entidades Federativas competentes, por lo que cualquier información que se visualice, puede ser con la autoridad de origen.

**Si tienes información que ayude a la localización de alguna Persona Desaparecida o No Localizada, comunicate desde México al número telefónico 800 028 7783 o WhatsApp 55 1309 9024 y proporciona toda la información que tengas.**

Gobierno de México | Gobernación Secretaría de Gobernación | CNB Comisión Nacional de Búsqueda

# ALERTA NACIONAL



ALERTA NACIONAL

La información que se visualiza de la persona desaparecida o no localizada, es recibida e integrada por las autoridades de la Federación y de las Entidades Federativas competentes, por lo que cualquier información que se visualice, puede ser con la autoridad de origen.

## FICHA DE BÚSQUEDA DE PERSONA DESAPARECIDA

**ELIANIS CARIDAD MOREJON PEREZ**
**Folio Único de Identificación**
**FI26-1D600E959-0E20-4A14-B2F0-86DF3D213081**

**Edad al momento de la desaparición:** 18 **Edad Actual:** 19
**Lugar de nacimiento:** CUBA
**Sexo:** MUJER **Genero:** FEMENINO
**Nacionalidad:** CUBANA **¿Habla español?:** SI
**Idioma o lengua indígena:** SIN DATO **Discapacidad:** NO
**Fecha de hechos:** 21/12/2024 **Hora de hechos:** 08:21 **Fecha de percato:** 21/12/2024 **Hora de percato:** 08:21
**Lugar de los hechos:** ESTADO: CHIAPAS , MUNICIPIO: TONALÁ
**Carpeta de investigación** 0129-089-1209-2025

| DATOS | |
|---|---|
| Características físicas: | complexion: delgada, cara: redondo, color de la piel: blanco, cabello: negro mediano ondulado, ojos: cafés medianos, nariz: recta, boca: pequeña, labios: delgados, estatura: 166 cm, peso: 53kg |
| Señas particulares: | tatuaje de una flor en uno de los antebrazos, tatuaje en las costillas derechas, tatuaje de una flor en uno de los antebrazos, tipo tulipan con la leyenda in aeternum, tatuaje en las costillas derechas de una mariposa, lunar arriba del labio de lado derecho, lunar en el cuello, perforacion en el ombligo, lunares en cuello debajo de la oreja, lunar en el antebrazo con forma de hoja |
| Prendas de vestir: | pantalón color: beige, playera color: lila, sudadera color: negro |
| Autoridades Competentes: | COMISIÓN NACIONAL DE BÚSQUEDA. |

**Si tienes información que ayude a la localización de alguna Persona Desaparecida o No Localizada, comunicate desde México al número telefónico 800 028 7783 o WhatsApp 55 1309 9024 y proporciona toda la información que tengas.**

Gobierno de México | Gobernación Secretaría de Gobernación | CNB Comisión Nacional de Búsqueda

# ALERTA NACIONAL



ALERTA NACIONAL

La información que se visualiza de la persona desaparecida o no localizada, es recibida e integrada por las autoridades de la Federación y de las Entidades Federativas competentes, por lo que cualquier información que se visualice, puede ser con la autoridad de origen.

## FICHA DE BÚSQUEDA DE PERSONA DESAPARECIDA

**ERIK ALMONTES VARGAS**
**Folio Único de Identificación**
**FI26-15B26C5FD-82C1-46B4-BBF4-268FD16D91CF**

**Edad al momento de la desaparición:** 35 **Edad Actual:** 36
**Lugar de nacimiento:** MICHOACAN
**Sexo:** HOMBRE **Genero:** MASCULINO
**Nacionalidad:** MEXICANA **¿Habla español?:** SI
**Idioma o lengua indígena:** SIN DATO **Discapacidad:** NO
**Fecha de hechos:** 29/03/2026 **Hora de hechos:** 21:17 **Fecha de percato:** 30/03/2026 **Hora de percato:** 09:00
**Lugar de los hechos:** ESTADO: MICHOACAN , MUNICIPIO: TANCÍTARO
**Carpeta de investigación**

### DATOS

| | |
|---|---|
| Características físicas: | complexion: mediana, cara: ovalado, color de la piel: blanco, ojos: cafés pequeños, nariz: achatada, boca: pequeña, labios: delgados, estatura: 176 cm, peso: 80kg |
| Señas particulares: | cicatriz pequeña en el labio y otra en la frente cerca de la ceja, lunares en el cuello uno de ellos con un bello, falta de un diente superior derecho, orejas un poco grandes. |
| Prendas de vestir: | SIN DATO |
| Autoridades Competentes: | COMISIÓN NACIONAL DE BÚSQUEDA. |

**Si tienes información que ayude a la localización de alguna Persona Desaparecida o No Localizada, comunicate desde México al número telefónico 800 028 7783 o WhatsApp 55 1309 9024 y proporciona toda la información que tengas.**

Gobierno de México | Gobernación Secretaría de Gobernación | CNB Comisión Nacional de Búsqueda

# ALERTA NACIONAL

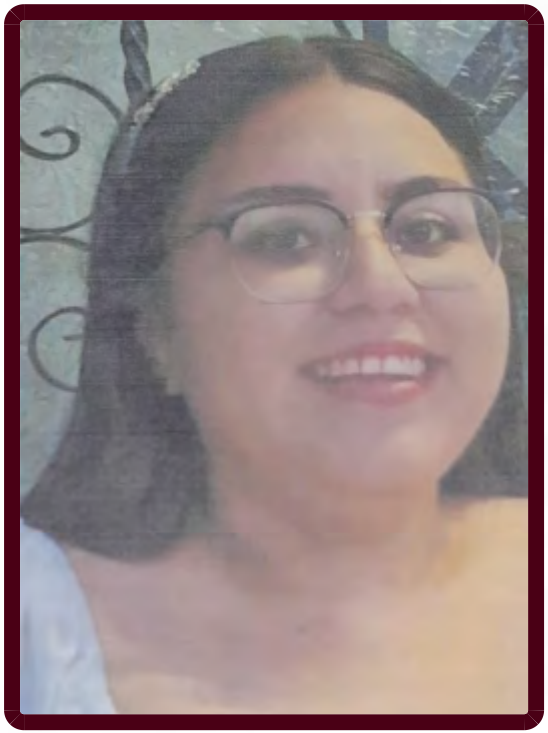

## FICHA DE BÚSQUEDA DE PERSONA DESAPARECIDA

**FABIOLA MARTINEZ RIVERA**
**Folio Único de Identificación**
**FI26-178D04FE3-FAF2-451F-AB57-F8B922F0E3A2**

**Edad al momento de la desaparición:** 22 **Edad Actual:** 22
**Lugar de nacimiento:** GUANAJUATO
**Sexo:** MUJER **Genero:** FEMENINO
**Nacionalidad:** MEXICANA **¿Habla español?:** SI
**Idioma o lengua indígena:** SIN DATO **Discapacidad:** NO
**Fecha de hechos:** 20/07/2026 **Hora de hechos:** 10:00 **Fecha de percato:** 20/07/2026 **Hora de percato:** 10:00
**Lugar de los hechos:** ESTADO: MICHOACAN , MUNICIPIO: PENJAMILLO
**Carpeta de investigación** FRLP/31837/2026

### DATOS

| | |
|---|---|
| Características físicas: | complexion: mediana, cara: redondo, color de la piel: blanco, cabello: negro largo liso, ojos: cafés grandes, boca: mediana, labios: medianos, estatura: 155 cm, peso: 76kg |
| Señas particulares: | pecas en el rostro |
| Prendas de vestir: | SIN DATO |
| Autoridades Competentes: | FISCALÍA GENERAL DEL ESTADO DE MICHOACÁN. |

ALERTA NACIONAL

La información que se visualiza de la persona desaparecida o no localizada, es recibida e integrada por las autoridades de la Federación y de las Entidades Federativas competentes, por lo que cualquier información que se visualice, puede ser con la autoridad de origen.

**Si tienes información que ayude a la localización de alguna Persona Desaparecida o No Localizada, comunicate desde México al número telefónico 800 028 7783 o WhatsApp 55 1309 9024 y proporciona toda la información que tengas.**

Gobierno de México | Gobernación Secretaría de Gobernación | CNB Comisión Nacional de Búsqueda

# ALERTA NACIONAL

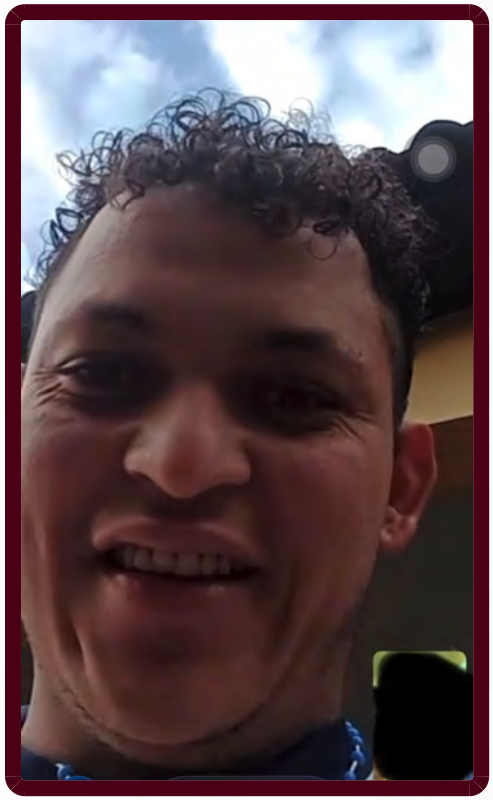

ALERTA NACIONAL

La información que se visualiza de la persona desaparecida o no localizada, es recibida e integrada por las autoridades de la Federación y de las Entidades Federativas competentes, por lo que cualquier información que se visualice, puede ser con la autoridad de origen.

## FICHA DE BÚSQUEDA DE PERSONA DESAPARECIDA

**HECTOR DAVID BORJAS SANTOS**
**Folio Único de Identificación**
**FI26-1F5DD8027-E423-44F1-B985-15BE7FF8EA94**

**Edad al momento de la desaparición:** 28 **Edad Actual:** 29
**Lugar de nacimiento:** HONDURAS
**Sexo:** HOMBRE **Genero:** MASCULINO
**Nacionalidad:** HONDUREÑA **¿Habla español?:** SI
**Idioma o lengua indígena:** SIN DATO **Discapacidad:** NO
**Fecha de hechos:** 14/06/2026 **Hora de hechos:** 12:00 **Fecha de percato:** 14/06/2026 **Hora de percato:** 12:30
**Lugar de los hechos:** ESTADO: CHIAPAS , MUNICIPIO: TAPACHULA
**Carpeta de investigación** 01S/CEBP/361/2026

| DATOS | |
|---|---|
| Características físicas: | complexion: mediana, cara: redondo, color de la piel: moreno, cabello: negro corto ondulado, ojos: cafés medianos, nariz: recta, boca: mediana, labios: gruesos, peso: 81kg |
| Señas particulares: | orificio de percing en la oreja izquierda |
| Prendas de vestir: | SIN DATO |
| Autoridades Competentes: | COMISIÓN ESTATAL DE BÚSQUEDA DE PERSONAS DEL ESTADO DE CHIAPAS. |

**Si tienes información que ayude a la localización de alguna Persona Desaparecida o No Localizada, comunicate desde México al número telefónico 800 028 7783 o WhatsApp 55 1309 9024 y proporciona toda la información que tengas.**

Gobierno de México | Gobernación Secretaría de Gobernación | CNB Comisión Nacional de Búsqueda

# ALERTA NACIONAL



## FICHA DE BÚSQUEDA DE PERSONA DESAPARECIDA

**ISIDRO VAZQUEZ LOPEZ**
**Folio Único de Identificación**
**FI26-1AD49690F-207F-4F0A-ABDE-F5726BFAA004**

**Edad al momento de la desaparición:** 62 **Edad Actual:** 62
**Lugar de nacimiento:** CHIAPAS
**Sexo:** HOMBRE **Genero:** MASCULINO
**Nacionalidad:** MEXICANA **¿Habla español?:** SI
**Idioma o lengua indígena:** SIN DATO **Discapacidad:** NO
**Fecha de hechos:** 06/07/2026 **Hora de hechos:** 18:00 **Fecha de percato:** 06/07/2026 **Hora de percato:** 18:30
**Lugar de los hechos:** ESTADO: CHIAPAS , MUNICIPIO: ACALA
**Carpeta de investigación** 01S/CEBP/363/2026

## DATOS

| | |
|---|---|
| Características físicas: | complexion: delgada, cara: ovalado, color de la piel: moreno, cabello: cano corto liso, ojos: cafés pequeños, nariz: alomada, boca: pequeña, labios: medianos, estatura: 165 cm, peso: 65kg |
| Señas particulares: | cicatriz en medio del labio superior, cicatriz en el lado izquierdo del abdomen |
| Prendas de vestir: | SIN DATO |
| Autoridades Competentes: | COMISIÓN ESTATAL DE BÚSQUEDA DE PERSONAS DEL ESTADO DE CHIAPAS. |

ALERTA NACIONAL

La información que se visualiza de la persona desaparecida o no localizada, es recibida e integrada por las autoridades de la Federación y de las Entidades Federativas competentes, por lo que cualquier información que se visualice, puede ser con la autoridad de origen.

**Si tienes información que ayude a la localización de alguna Persona Desaparecida o No Localizada, comunicate desde México al número telefónico 800 028 7783 o WhatsApp 55 1309 9024 y proporciona toda la información que tengas.**

Gobierno de México | Gobernación Secretaría de Gobernación | CNB Comisión Nacional de Búsqueda

# ALERTA NACIONAL



## FICHA DE BÚSQUEDA DE PERSONA DESAPARECIDA

**JAVIER ANTONIO ALCARAZ LUCERO**
**Folio Único de Identificación**
**FI26-1DCD049AD-8C48-44A7-B74C-A04F7F756C36**

**Edad al momento de la desaparición:** 27 **Edad Actual:** 28
**Lugar de nacimiento:** SONORA
**Sexo:** HOMBRE **Genero:** MASCULINO
**Nacionalidad:** MEXICANA **¿Habla español?:** SI
**Idioma o lengua indígena:** SIN DATO **Discapacidad:** NO
**Fecha de hechos:** 21/07/2026 **Hora de hechos:** 08:00 **Fecha de percato:** 22/07/2026 **Hora de percato:** 09:30
**Lugar de los hechos:** ESTADO: SONORA , MUNICIPIO: HERMOSILLO
**Carpeta de investigación** CI/HER/022/06/00450/7-2026

### DATOS

| | |
|---|---|
| Características físicas: | complexion: delgada, cara: ovalado, color de la piel: trigueño, cabello: entrecano corto ondulado, ojos: cafés medianos, nariz: recta, boca: mediana, labios: gruesos, estatura: 165 cm, peso: 65kg |
| Señas particulares: | tatuaje con el nombre karim en brazo derecho, tatuaje de dos viboras en forma de circulo formando el logotipo de canserbero en lado izquierdo del pecho , tatuaje del personaje majin buu en una de sus piernas, cicatriz por cirugia en lado derecho del abdomen, cicatriz en muñeca derecha |
| Prendas de vestir: | camiseta color: negro, pantalón color: azul marino, tenis color: blanco/negro |
| Autoridades Competentes: | FISCALÍA GENERAL DE JUSTICIA DEL ESTADO DE SONORA. |

ALERTA NACIONAL

La información que se visualiza de la persona desaparecida o no localizada, es recibida e integrada por las autoridades de la Federación y de las Entidades Federativas competentes, por lo que cualquier información que se visualice, puede ser con la autoridad de origen.

**Si tienes información que ayude a la localización de alguna Persona Desaparecida o No Localizada, comunicate desde México al número telefónico 800 028 7783 o WhatsApp 55 1309 9024 y proporciona toda la información que tengas.**

Gobierno de México | Gobernación Secretaría de Gobernación | CNB Comisión Nacional de Búsqueda

# ALERTA NACIONAL



ALERTA NACIONAL

La información que se visualiza de la persona desaparecida o no localizada, es recibida e integrada por las autoridades de la Federación y de las Entidades Federativas competentes, por lo que cualquier información que se visualice, puede ser con la autoridad de origen.

## FICHA DE BÚSQUEDA DE PERSONA DESAPARECIDA

**JOEL HERNANDEZ HERNANDEZ**
**Folio Único de Identificación**
**FI26-147DE4FDD-2629-4307-AB1F-3F29D54F44CE**

**Edad al momento de la desaparición:** 33 **Edad Actual:** 33
**Lugar de nacimiento:** VERACRUZ
**Sexo:** HOMBRE **Genero:** MASCULINO
**Nacionalidad:** MEXICANA **¿Habla español?:** SI
**Idioma o lengua indígena:** SIN DATO **Discapacidad:** SI
**Fecha de hechos:** 28/07/2026 **Hora de hechos:** 10:00 **Fecha de percato:** 29/07/2026 **Hora de percato:** 10:00
**Lugar de los hechos:** ESTADO: VERACRUZ , MUNICIPIO: XALAPA
**Carpeta de investigación** XAL/FIM/FEADPD/174/2026

### DATOS

| | |
|---|---|
| Características físicas: | complexion: robusta, cara: cuadrado, color de la piel: trigueño, cabello: castaño oscuro corto liso, ojos: cafés medianos, nariz: recta, boca: pequeña, labios: delgados, estatura: 182 cm, peso: 100kg |
| Señas particulares: | cicatriz en ceja derecha |
| Prendas de vestir: | SIN DATO |
| Autoridades Competentes: | FISCALÍA GENERAL DEL ESTADO DE VERACRUZ DE IGNACIO DE LA LLAVE. |

**Si tienes información que ayude a la localización de alguna Persona Desaparecida o No Localizada, comunicate desde México al número telefónico 800 028 7783 o WhatsApp 55 1309 9024 y proporciona toda la información que tengas.**

Gobierno de México | Gobernación Secretaría de Gobernación | CNB Comisión Nacional de Búsqueda

# ALERTA NACIONAL



ALERTA NACIONAL

La información que se visualiza de la persona desaparecida o no localizada, es recibida e integrada por las autoridades de la Federación y de las Entidades Federativas competentes, por lo que cualquier información que se visualice, puede ser con la autoridad de origen.

## FICHA DE BÚSQUEDA DE PERSONA DESAPARECIDA

**JOHAN CHAVEZ MOREIRA**
**Folio Único de Identificación**
**FI26-17B7CCB2C-0973-44A5-9084-126303988E66**

**Edad al momento de la desaparición:** 21 **Edad Actual:** 21
**Lugar de nacimiento:** CIUDAD DE MEXICO
**Sexo:** HOMBRE **Genero:** MASCULINO
**Nacionalidad:** MEXICANA **¿Habla español?:** SI
**Idioma o lengua indígena:** SIN DATO **Discapacidad:** NO
**Fecha de hechos:** 26/11/2025 **Hora de hechos:** 12:00 **Fecha de percato:** 30/11/2025 **Hora de percato:** 12:00
**Lugar de los hechos:** ESTADO: ESTADO DE MEXICO , MUNICIPIO: TECÁMAC
**Carpeta de investigación** ECA/CAJ/JRT/082/333790/25/12

## DATOS

| | |
|---|---|
| Características físicas: | complexion: delgada, cara: ovalado, color de la piel: moreno, cabello: negro corto liso, ojos: cafés grandes, nariz: achatada, boca: mediana, labios: medianos, estatura: 185 cm, peso: 85kg |
| Señas particulares: | cicatriz en la cabeza de 2 centientros aproximadamente |
| Prendas de vestir: | sudadera |
| Autoridades Competentes: | FISCALÍA GENERAL DE JUSTICIA DEL ESTADO DE MÉXICO. |

**Si tienes información que ayude a la localización de alguna Persona Desaparecida o No Localizada, comunicate desde México al número telefónico 800 028 7783 o WhatsApp 55 1309 9024 y proporciona toda la información que tengas.**

Gobierno de México | Gobernación Secretaría de Gobernación | CNB Comisión Nacional de Búsqueda

# ALERTA NACIONAL



ALERTA NACIONAL

La información que se visualiza de la persona desaparecida o no localizada, es recibida e integrada por las autoridades de la Federación y de las Entidades Federativas competentes, por lo que cualquier información que se visualice, puede ser con la autoridad de origen.

## FICHA DE BÚSQUEDA DE PERSONA DESAPARECIDA

**JUAN GONZALEZ HERNANDEZ**
**Folio Único de Identificación**
**FI26-17D2981DC-868A-4362-B08D-B67E072FB881**

**Edad al momento de la desaparición:** 57 **Edad Actual:** 57
**Lugar de nacimiento:** VERACRUZ
**Sexo:** HOMBRE **Genero:** MASCULINO
**Nacionalidad:** MEXICANA **¿Habla español?:** SI
**Idioma o lengua indígena:** SIN DATO **Discapacidad:** SI
**Fecha de hechos:** 28/07/2026 **Hora de hechos:** 11:00 **Fecha de percato:** 28/07/2026 **Hora de percato:** 11:00
**Lugar de los hechos:** ESTADO: CIUDAD DE MEXICO , MUNICIPIO: IZTAPALAPA
**Carpeta de investigación** CI-E-FDMDFDBP/C/UI-1 C/D/01975/07-2026

## DATOS

| | |
|---|---|
| Características físicas: | complexion: delgada, cara: redondo, color de la piel: moreno, cabello: entrecano corto liso, ojos: cafés medianos, nariz: recta, boca: mediana, labios: medianos, estatura: 158 cm, peso: 55kg |
| Señas particulares: | amputacion en la pierna izquierda arriba de la rodilla |
| Prendas de vestir: | SIN DATO |
| Autoridades Competentes: | FISCALÍA GENERAL DE JUSTICIA DE LA CIUDAD DE MÉXICO. |

**Si tienes información que ayude a la localización de alguna Persona Desaparecida o No Localizada, comunicate desde México al número telefónico 800 028 7783 o WhatsApp 55 1309 9024 y proporciona toda la información que tengas.**

Gobierno de México | Gobernación Secretaría de Gobernación | CNB COMISIÓN NACIONAL DE BÚSQUEDA

# ALERTA NACIONAL



## FICHA DE BÚSQUEDA DE PERSONA DESAPARECIDA

**JUAN ROBERTO FERNANDEZ PEINADO**
**Folio Único de Identificación**
**FI26-1A61AFDC8-3FF8-41A0-909E-7728D803F931**

**Edad al momento de la desaparición:** 39 **Edad Actual:** 39
**Lugar de nacimiento:** SINALOA
**Sexo:** HOMBRE **Genero:** MASCULINO
**Nacionalidad:** MEXICANA **¿Habla español?:** SI
**Idioma o lengua indígena:** SIN DATO **Discapacidad:** NO
**Fecha de hechos:** 24/07/2026 **Hora de hechos:** 15:00 **Fecha de percato:** 24/07/2026 **Hora de percato:** 15:00
**Lugar de los hechos:** ESTADO: SINALOA , MUNICIPIO: CULIACÁN
**Carpeta de investigación** CLN/FEDFP/8825/2026/CI

### DATOS

| | |
|---|---|
| Características físicas: | complexion: mediana, cara: ovalado, color de la piel: moreno, cabello: castaño oscuro corto liso, ojos: cafés pequeños, nariz: recta, boca: mediana, labios: medianos, estatura: 165 cm, peso: 65kg |
| Señas particulares: | en brazo izquierdo el dibujo de unos ojos |
| Prendas de vestir: | SIN DATO |
| Autoridades Competentes: | COMISIÓN ESTATAL DE BÚSQUEDA DE PERSONAS EN EL ESTADO DE SINALOA. |

ALERTA NACIONAL

La información que se visualiza de la persona desaparecida o no localizada, es recibida e integrada por las autoridades de la Federación y de las Entidades Federativas competentes, por lo que cualquier información que se visualice, puede ser con la autoridad de origen.

**Si tienes información que ayude a la localización de alguna Persona Desaparecida o No Localizada, comunicate desde México al número telefónico 800 028 7783 o WhatsApp 55 1309 9024 y proporciona toda la información que tengas.**

Gobierno de México | Gobernación Secretaría de Gobernación | CNB Comisión Nacional de Búsqueda

# ALERTA NACIONAL



## FICHA DE BÚSQUEDA DE PERSONA DESAPARECIDA

**LAURA GONZALEZ VAZQUEZ**
**Folio Único de Identificación**
**FI26-1BCB0737A-376A-4FAA-9219-4726B27E89EC**

**Edad al momento de la desaparición:** 40 **Edad Actual:** 40
**Lugar de nacimiento:** PUEBLA
**Sexo:** MUJER **Genero:** FEMENINO
**Nacionalidad:** MEXICANA **¿Habla español?:** SI
**Idioma o lengua indígena:** SIN DATO **Discapacidad:** NO
**Fecha de hechos:** 14/07/2026 **Hora de hechos:** 06:30 **Fecha de percato:** 14/07/2026 **Hora de percato:** 06:30
**Lugar de los hechos:** ESTADO: PUEBLA , MUNICIPIO: TECALI DE HERRERA
**Carpeta de investigación** FGEP/CDI/FEIDDFPDCP/DESAPARECIDOS.L-I/001043/2026

### DATOS

| | |
|---|---|
| Características físicas: | complexion: robusta, cara: redondo, color de la piel: moreno, cabello: castaño claro largo liso, ojos: cafés pequeños, nariz: recta, boca: grande, labios: medianos, estatura: 154 cm, peso: 60kg |
| Señas particulares: | tatuaje de aproximadamente 15 cm con la figura de una serpiente con una rosa tinta de colores verde y rojo en mano izquierda |
| Prendas de vestir: | SIN DATO |
| Autoridades Competentes: | COMISIÓN DE BÚSQUEDA DE PERSONAS DEL ESTADO DE PUEBLA. |

ALERTA NACIONAL

La información que se visualiza de la persona desaparecida o no localizada, es recibida e integrada por las autoridades de la Federación y de las Entidades Federativas competentes, por lo que cualquier información que se visualice, puede ser con la autoridad de origen.

**Si tienes información que ayude a la localización de alguna Persona Desaparecida o No Localizada, comunicate desde México al número telefónico 800 028 7783 o WhatsApp 55 1309 9024 y proporciona toda la información que tengas.**

Gobierno de México | Gobernación Secretaría de Gobernación | CNB Comisión Nacional de Búsqueda

# ALERTA NACIONAL



## FICHA DE BÚSQUEDA DE PERSONA DESAPARECIDA

**LEONARDO BADAJOS CASTAÑEDA**
**Folio Único de Identificación**
**FI26-1E428AE17-2206-4C36-A643-2BD29B7CA9E5**

**Edad al momento de la desaparición:** 36 **Edad Actual:** 36
**Lugar de nacimiento:** JALISCO
**Sexo:** HOMBRE **Genero:** MASCULINO
**Nacionalidad:** MEXICANA **¿Habla español?:** SI
**Idioma o lengua indígena:** SIN DATO **Discapacidad:** NO
**Fecha de hechos:** 24/07/2026 **Hora de hechos:** 16:00 **Fecha de percato:** 24/07/2026 **Hora de percato:** 16:00
**Lugar de los hechos:** ESTADO: MICHOACAN , MUNICIPIO: ECUANDUREO
**Carpeta de investigación** FRLP/32039/2026

### DATOS

| | |
|---|---|
| Características físicas: | complexion: mediana, cara: redondo, color de la piel: moreno, cabello: negro corto crespo, ojos: cafés medianos, boca: grande, labios: gruesos, estatura: 170 cm, peso: 90kg |
| Señas particulares: | tatuaje ubicado en la mano derecha de la figura de dos esferas con una flecha punteada y otra intermedia. |
| Prendas de vestir: | SIN DATO |
| Autoridades Competentes: | FISCALÍA GENERAL DEL ESTADO DE MICHOACÁN. |

ALERTA NACIONAL

La información que se visualiza de la persona desaparecida o no localizada, es recibida e integrada por las autoridades de la Federación y de las Entidades Federativas competentes, por lo que cualquier información que se visualice, puede ser con la autoridad de origen.

**Si tienes información que ayude a la localización de alguna Persona Desaparecida o No Localizada, comunicate desde México al número telefónico 800 028 7783 o WhatsApp 55 1309 9024 y proporciona toda la información que tengas.**

Gobierno de México | Gobernación Secretaría de Gobernación | CNB Comisión Nacional de Búsqueda

# ALERTA NACIONAL




ALERTA NACIONAL

La información que se visualiza de la persona desaparecida o no localizada, es recibida e integrada por las autoridades de la Federación y de las Entidades Federativas competentes, por lo que cualquier información que se visualice, puede ser con la autoridad de origen.

## FICHA DE BÚSQUEDA DE PERSONA DESAPARECIDA

**LUIS ANDRES GONZALEZ MARTINEZ**
**Folio Único de Identificación**
**FI26-1B64B49B1-C693-496F-891C-91941BA4E51F**

**Edad al momento de la desaparición:** 18 **Edad Actual:** 18
**Lugar de nacimiento:** GUERRERO
**Sexo:** HOMBRE **Genero:** MASCULINO
**Nacionalidad:** MEXICANA **¿Habla español?:** SI
**Idioma o lengua indígena:** SIN DATO **Discapacidad:** NO
**Fecha de hechos:** 28/07/2026 **Hora de hechos:** 13:00 **Fecha de percato:** 28/07/2026 **Hora de percato:** 13:00
**Lugar de los hechos:** ESTADO: CIUDAD DE MEXICO , MUNICIPIO: TLÁHUAC
**Carpeta de investigación** CI-E-FDMDFDBP/C/UI-1 S/D/01971/07-2026

## DATOS

| | |
|---|---|
| Características físicas: | complexion: mediana, cara: ovalado, color de la piel: moreno, cabello: negro corto liso, ojos: cafés grandes, nariz: achatada, boca: mediana, labios: delgados, estatura: 160 cm, peso: 68kg |
| Señas particulares: | NINGUNA |
| Prendas de vestir: | SIN DATO |
| Autoridades Competentes: | FISCALÍA GENERAL DE JUSTICIA DE LA CIUDAD DE MÉXICO. |

**Si tienes información que ayude a la localización de alguna Persona Desaparecida o No Localizada, comunicate desde México al número telefónico 800 028 7783 o WhatsApp 55 1309 9024 y proporciona toda la información que tengas.**

Gobierno de México | Gobernación Secretaría de Gobernación | CNB Comisión Nacional de Búsqueda

# ALERTA NACIONAL



## FICHA DE BÚSQUEDA DE PERSONA DESAPARECIDA

**LUIS ANGEL APARICIO CRUSEÑO**
**Folio Único de Identificación**
**FI26-10371FC2B-0D5D-43B5-8F06-1AA8EE630E4E**

**Edad al momento de la desaparición:** 26 **Edad Actual:** 26
**Lugar de nacimiento:** MICHOACAN
**Sexo:** HOMBRE **Genero:** FEMENINO
**Nacionalidad:** MEXICANA **¿Habla español?:** SI
**Idioma o lengua indígena:** SIN DATO **Discapacidad:** NO
**Fecha de hechos:** 23/07/2026 **Hora de hechos:** 13:00 **Fecha de percato:** 23/07/2026 **Hora de percato:** 13:00
**Lugar de los hechos:** ESTADO: MICHOACAN , MUNICIPIO: URUAPAN
**Carpeta de investigación** FRUR/32229/2026

### DATOS

| | |
|---|---|
| Características físicas: | complexion: delgada, cara: ovalado, color de la piel: moreno, cabello: negro corto liso, ojos: cafés pequeños, nariz: recta, boca: mediana, labios: delgados, estatura: 165 cm, peso: 60kg |
| Señas particulares: | cicatriz en la mejilla derecha de 5cm |
| Prendas de vestir: | SIN DATO |
| Autoridades Competentes: | FISCALÍA GENERAL DEL ESTADO DE MICHOACÁN. |

ALERTA NACIONAL

La información que se visualiza de la persona desaparecida o no localizada, es recibida e integrada por las autoridades de la Federación y de las Entidades Federativas competentes, por lo que cualquier información que se visualice, puede ser con la autoridad de origen.

**Si tienes información que ayude a la localización de alguna Persona Desaparecida o No Localizada, comunicate desde México al número telefónico 800 028 7783 o WhatsApp 55 1309 9024 y proporciona toda la información que tengas.**

Gobierno de México | Gobernación Secretaría de Gobernación | CNB Comisión Nacional de Búsqueda

# ALERTA NACIONAL



ALERTA NACIONAL

La información que se visualiza de la persona desaparecida o no localizada, es recibida e integrada por las autoridades de la Federación y de las Entidades Federativas competentes, por lo que cualquier información que se visualice, puede ser con la autoridad de origen.

## FICHA DE BÚSQUEDA DE PERSONA DESAPARECIDA

**MARCELA ESPERANZA GUERRA ROJAS**
**Folio Único de Identificación**
**FI26-13B77ABF6-7197-4447-928A-F5B8D7813250**

**Edad al momento de la desaparición:** 23 **Edad Actual:** 23
**Lugar de nacimiento:** CIUDAD DE MEXICO
**Sexo:** MUJER **Genero:** FEMENINO
**Nacionalidad:** MEXICANA **¿Habla español?:** SIN DATO
**Idioma o lengua indígena:** SIN DATO **Discapacidad:** SI
**Fecha de hechos:** 15/05/2026 **Hora de hechos:** 17:00 **Fecha de percato:** 15/05/2026 **Hora de percato:** 17:00
**Lugar de los hechos:** ESTADO: CIUDAD DE MEXICO , MUNICIPIO: GUSTAVO A. MADERO
**Carpeta de investigación** CI-E-FDMDFDBP/C/UI-SC/D/1958/7

### DATOS

| | |
|---|---|
| Características físicas: | complexion: mediana, cara: ovalado, color de la piel: moreno, cabello: negro corto ondulado, ojos: cafés medianos, nariz: achatada, boca: mediana, estatura: 165 cm |
| Señas particulares: | NINGUNA |
| Prendas de vestir: | SIN DATO |
| Autoridades Competentes: | FISCALÍA GENERAL DE JUSTICIA DE LA CIUDAD DE MÉXICO. |

**Si tienes información que ayude a la localización de alguna Persona Desaparecida o No Localizada, comunicate desde México al número telefónico 800 028 7783 o WhatsApp 55 1309 9024 y proporciona toda la información que tengas.**

Gobierno de México | Gobernación Secretaría de Gobernación | CNB Comisión Nacional de Búsqueda

# ALERTA NACIONAL



ALERTA NACIONAL

La información que se visualiza de la persona desaparecida o no localizada, es recibida e integrada por las autoridades de la Federación y de las Entidades Federativas competentes, por lo que cualquier información que se visualice, puede ser con la autoridad de origen.

## FICHA DE BÚSQUEDA DE PERSONA DESAPARECIDA

**MARCOS ROMERO VERA**
**Folio Único de Identificación**
**FI26-10E98BBE9-099C-46E3-BCA0-EF5AFBE15C75**

**Edad al momento de la desaparición:** 52 **Edad Actual:** 52
**Lugar de nacimiento:** CHIAPAS
**Sexo:** HOMBRE **Genero:** MASCULINO
**Nacionalidad:** MEXICANA **¿Habla español?:** SI
**Idioma o lengua indígena:** SIN DATO **Discapacidad:** NO
**Fecha de hechos:** 28/06/2026 **Hora de hechos:** 05:55 **Fecha de percato:** 28/06/2026 **Hora de percato:** 06:00
**Lugar de los hechos:** ESTADO: CHIAPAS , MUNICIPIO: TUXTLA GUTIÉRREZ
**Carpeta de investigación** 01S/CEBP/360/2026

## DATOS

| | |
|---|---|
| Características físicas: | complexion: delgada, cara: ovalado, color de la piel: moreno, cabello: negro corto ondulado, ojos: cafés medianos, nariz: recta, boca: grande, labios: medianos, estatura: 155 cm, peso: 60kg |
| Señas particulares: | cicatriz grande en la pantorrilla |
| Prendas de vestir: | SIN DATO |
| Autoridades Competentes: | COMISIÓN ESTATAL DE BÚSQUEDA DE PERSONAS DEL ESTADO DE CHIAPAS. |

**Si tienes información que ayude a la localización de alguna Persona Desaparecida o No Localizada, comunicate desde México al número telefónico 800 028 7783 o WhatsApp 55 1309 9024 y proporciona toda la información que tengas.**

Gobierno de México | Gobernación Secretaría de Gobernación | CNB Comisión Nacional de Búsqueda

# ALERTA NACIONAL



## FICHA DE BÚSQUEDA DE PERSONA DESAPARECIDA

**MIGUEL ANGEL JOSE DE LA CRUZ**
**Folio Único de Identificación**
**FI26-1FEFFEE03-785B-46C5-A344-FBD261D2B55D**

**Edad al momento de la desaparición:** 21 **Edad Actual:** 21
**Lugar de nacimiento:** CHIAPAS
**Sexo:** HOMBRE **Genero:** MASCULINO
**Nacionalidad:** MEXICANA **¿Habla español?:** SI
**Idioma o lengua indígena:** SIN DATO **Discapacidad:** NO
**Fecha de hechos:** 26/10/2025 **Hora de hechos:** 22:20 **Fecha de percato:** 26/10/2025 **Hora de percato:** 22:20
**Lugar de los hechos:** ESTADO: CHIAPAS , MUNICIPIO: OCOZOCOAUTLA DE ESPINOSA
**Carpeta de investigación** 0240-101-3003-2025

### DATOS

| | |
|---|---|
| Características físicas: | complexion: mediana, cara: redondo, color de la piel: moreno, cabello: negro corto crespo, ojos: cafés pequeños, nariz: achatada, boca: mediana, labios: medianos, estatura: 165 cm, peso: 62kg |
| Señas particulares: | tatuajes de unos piecitos en el pie derecho, cicatriz en el lado izquierdo de la cabeza. |
| Prendas de vestir: | playera color: morado, shorts color: gris |
| Autoridades Competentes: | FISCALÍA GENERAL DEL ESTADO DE CHIAPAS. |

ALERTA NACIONAL

La información que se visualiza de la persona desaparecida o no localizada, es recibida e integrada por las autoridades de la Federación y de las Entidades Federativas competentes, por lo que cualquier información que se visualice, puede ser con la autoridad de origen.

**Si tienes información que ayude a la localización de alguna Persona Desaparecida o No Localizada, comunicate desde México al número telefónico 800 028 7783 o WhatsApp 55 1309 9024 y proporciona toda la información que tengas.**

Gobierno de México | Gobernación Secretaría de Gobernación | CNB Comisión Nacional de Búsqueda

# ALERTA NACIONAL



ALERTA NACIONAL

La información que se visualiza de la persona desaparecida o no localizada, es recibida e integrada por las autoridades de la Federación y de las Entidades Federativas competentes, por lo que cualquier información que se visualice, puede ser con la autoridad de origen.

## FICHA DE BÚSQUEDA DE PERSONA DESAPARECIDA

**MIRSHA ARIEL FERNANDEZ HERNANDEZ**
**Folio Único de Identificación**
**FI26-1504B631E-8FD6-4242-BE81-D0063D137A98**

**Edad al momento de la desaparición:** 32 **Edad Actual:** 32
**Lugar de nacimiento:** GUANAJUATO
**Sexo:** HOMBRE **Genero:** MASCULINO
**Nacionalidad:** MEXICANA **¿Habla español?:** SI
**Idioma o lengua indígena:** SIN DATO **Discapacidad:** SI
**Fecha de hechos:** 06/07/2026 **Hora de hechos:** 10:00 **Fecha de percato:** 06/07/2026 **Hora de percato:** 10:00
**Lugar de los hechos:** ESTADO: AGUASCALIENTES , MUNICIPIO: AGUASCALIENTES
**Carpeta de investigación** CI/AGS/16972/07-26

## DATOS

| | |
|---|---|
| Características físicas: | complexion: delgada, cara: redondo, color de la piel: moreno, cabello: negro corto crespo, ojos: cafés medianos, nariz: recta, boca: grande, labios: medianos, estatura: 184 cm, peso: 80kg |
| Señas particulares: | NINGUNA |
| Prendas de vestir: | SIN DATO |
| Autoridades Competentes: | FISCALÍA GENERAL DEL ESTADO DE AGUASCALIENTES. |

**Si tienes información que ayude a la localización de alguna Persona Desaparecida o No Localizada, comunicate desde México al número telefónico 800 028 7783 o WhatsApp 55 1309 9024 y proporciona toda la información que tengas.**

Gobierno de México | Gobernación Secretaría de Gobernación | CNB Comisión Nacional de Búsqueda

# ALERTA NACIONAL



ALERTA NACIONAL

La información que se visualiza de la persona desaparecida o no localizada, es recibida e integrada por las autoridades de la Federación y de las Entidades Federativas competentes, por lo que cualquier información que se visualice, puede ser con la autoridad de origen.

## FICHA DE BÚSQUEDA DE PERSONA DESAPARECIDA

**ODETTE GUZMAN HERNANDEZ**
**Folio Único de Identificación**
**FI26-1922722D3-78AA-40D4-9ADA-9E7AF49F1064**

**Edad al momento de la desaparición:** 15 **Edad Actual:** 15
**Lugar de nacimiento:** TLAXCALA
**Sexo:** MUJER **Genero:** FEMENINO
**Nacionalidad:** MEXICANA **¿Habla español?:** SI
**Idioma o lengua indígena:** SIN DATO **Discapacidad:** NO
**Fecha de hechos:** 22/07/2026 **Hora de hechos:** 14:00 **Fecha de percato:** 22/07/2026 **Hora de percato:** 23:36
**Lugar de los hechos:** ESTADO: TLAXCALA , MUNICIPIO: XICOHTZINCO
**Carpeta de investigación** C.I. FG-AIFEPDNL/109/2026

## DATOS

| | |
|---|---|
| Características físicas: | complexion: delgada, cara: redondo, color de la piel: moreno, cabello: castaño oscuro corto liso, ojos: cafés pequeños, nariz: recta, boca: pequeña, labios: delgados, estatura: 150 cm, peso: 50kg |
| Señas particulares: | perforacion lingual |
| Prendas de vestir: | SIN DATO |
| Autoridades Competentes: | PROCURADURÍA GENERAL DE JUSTICIA DEL ESTADO DE TLAXCALA. |

**Si tienes información que ayude a la localización de alguna Persona Desaparecida o No Localizada, comunicate desde México al número telefónico 800 028 7783 o WhatsApp 55 1309 9024 y proporciona toda la información que tengas.**

Gobierno de México | Gobernación Secretaría de Gobernación | CNB Comisión Nacional de Búsqueda

# ALERTA NACIONAL



ALERTA NACIONAL

La información que se visualiza de la persona desaparecida o no localizada, es recibida e integrada por las autoridades de la Federación y de las Entidades Federativas competentes, por lo que cualquier información que se visualice, puede ser con la autoridad de origen.

## FICHA DE BÚSQUEDA DE PERSONA DESAPARECIDA

**PATRICIA VILLALVA RAMIREZ**
**Folio Único de Identificación**
**FI26-17E1E69F5-4553-4293-BD62-E2B024454AF9**

**Edad al momento de la desaparición:** 15 **Edad Actual:** 15
**Lugar de nacimiento:** ESTADO DE MEXICO
**Sexo:** MUJER **Genero:** FEMENINO
**Nacionalidad:** MEXICANA **¿Habla español?:** SIN DATO
**Idioma o lengua indígena:** SIN DATO **Discapacidad:** NO
**Fecha de hechos:** 09/07/2026 **Hora de hechos:** 10:00 **Fecha de percato:** 09/07/2026 **Hora de percato:** 10:00
**Lugar de los hechos:** ESTADO: ESTADO DE MEXICO , MUNICIPIO: NEZAHUALCÓYOTL
**Carpeta de investigación**

| DATOS | |
|---|---|
| Características físicas: | complexion: delgada, cara: redondo, color de la piel: moreno, cabello: negro mediano liso, ojos: negros medianos, nariz: achatada, boca: mediana, labios: medianos, estatura: 144 cm, peso: 44kg |
| Señas particulares: | lunar al costado derecho de la nariz |
| Prendas de vestir: | SIN DATO |
| Autoridades Competentes: | COMISIÓN DE BÚSQUEDA DE PERSONAS DEL ESTADO DE MÉXICO. |

**Si tienes información que ayude a la localización de alguna Persona Desaparecida o No Localizada, comunicate desde México al número telefónico 800 028 7783 o WhatsApp 55 1309 9024 y proporciona toda la información que tengas.**

Gobierno de México | Gobernación Secretaría de Gobernación | CNB Comisión Nacional de Búsqueda

# ALERTA NACIONAL



## FICHA DE BÚSQUEDA DE PERSONA DESAPARECIDA

**ROXANA ALCARAZ RUIZ**
**Folio Único de Identificación**
**FI26-145766C78-E7BF-452A-9C6B-E71332A9945E**

**Edad al momento de la desaparición:** 37 **Edad Actual:** 37
**Lugar de nacimiento:** MICHOACAN
**Sexo:** MUJER **Genero:** FEMENINO
**Nacionalidad:** MEXICANA **¿Habla español?:** SI
**Idioma o lengua indígena:** SIN DATO **Discapacidad:** NO
**Fecha de hechos:** 16/07/2026 **Hora de hechos:** 19:00 **Fecha de percato:** 16/07/2026 **Hora de percato:** 19:00
**Lugar de los hechos:** ESTADO: MICHOACAN , MUNICIPIO: MORELIA
**Carpeta de investigación** FEPD/31776/2026

| DATOS | |
|---|---|
| Características físicas: | complexion: mediana, cara: ovalado, color de la piel: blanco, cabello: negro largo ondulado, ojos: cafés medianos, nariz: recta, boca: mediana, labios: medianos, estatura: 151 cm, peso: 67kg |
| Señas particulares: | lunar en el labio superior derecho color cafe claro |
| Prendas de vestir: | SIN DATO |
| Autoridades Competentes: | FISCALÍA GENERAL DEL ESTADO DE MICHOACÁN. |

ALERTA NACIONAL

La información que se visualiza de la persona desaparecida o no localizada, es recibida e integrada por las autoridades de la Federación y de las Entidades Federativas competentes, por lo que cualquier información que se visualice, puede ser con la autoridad de origen.

**Si tienes información que ayude a la localización de alguna Persona Desaparecida o No Localizada, comunicate desde México al número telefónico 800 028 7783 o WhatsApp 55 1309 9024 y proporciona toda la información que tengas.**

Gobierno de México | Gobernación Secretaría de Gobernación | CNB Comisión Nacional de Búsqueda

# ALERTA NACIONAL

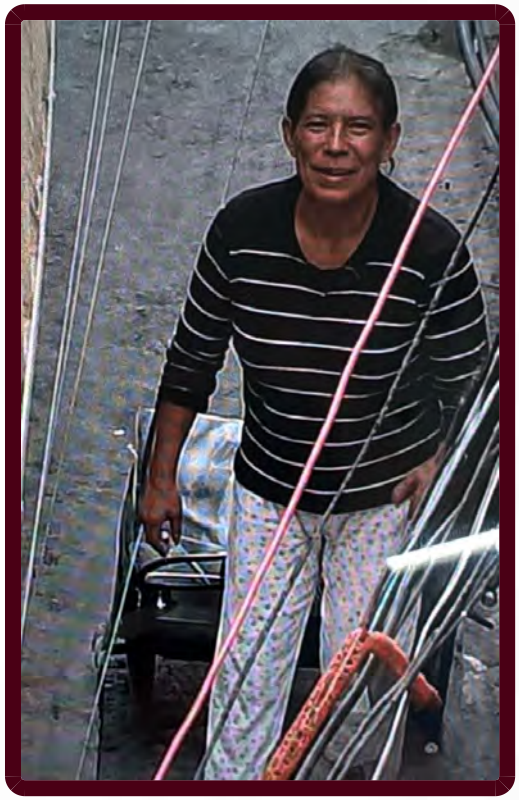

ALERTA NACIONAL

La información que se visualiza de la persona desaparecida o no localizada, es recibida e integrada por las autoridades de la Federación y de las Entidades Federativas competentes, por lo que cualquier información que se visualice, puede ser con la autoridad de origen.

## FICHA DE BÚSQUEDA DE PERSONA DESAPARECIDA

**SONIA VALENZUELA ESCOBAR**
**Folio Único de Identificación**
**FI26-18B80116D-7EA4-4562-A81A-D45BE2348C96**

**Edad al momento de la desaparición:** 54 **Edad Actual:** 54
**Lugar de nacimiento:** CIUDAD DE MEXICO
**Sexo:** MUJER **Genero:** FEMENINO
**Nacionalidad:** MEXICANA **¿Habla español?:** SI
**Idioma o lengua indígena:** SIN DATO **Discapacidad:** SI
**Fecha de hechos:** 27/07/2026 **Hora de hechos:** 00:30 **Fecha de percato:** 27/07/2026 **Hora de percato:** 00:30
**Lugar de los hechos:** ESTADO: CIUDAD DE MEXICO , MUNICIPIO: CUAUHTÉMOC
**Carpeta de investigación** CI-E-FDMDFDBP/C/UI-1 C/D/01968/

### DATOS

| | |
|---|---|
| Características físicas: | complexion: delgada, cara: ovalado, color de la piel: moreno, cabello: cano largo liso, ojos: cafés pequeños, nariz: recta, boca: pequeña, labios: delgados, estatura: 152 cm, peso: 40kg |
| Señas particulares: | cicatriz en la clavicula izquierda |
| Prendas de vestir: | SIN DATO |
| Autoridades Competentes: | FISCALÍA GENERAL DE JUSTICIA DE LA CIUDAD DE MÉXICO. |

**Si tienes información que ayude a la localización de alguna Persona Desaparecida o No Localizada, comunicate desde México al número telefónico 800 028 7783 o WhatsApp 55 1309 9024 y proporciona toda la información que tengas.**

Gobierno de México | Gobernación Secretaría de Gobernación | CNB Comisión Nacional de Búsqueda

# ALERTA NACIONAL



ALERTA NACIONAL

La información que se visualiza de la persona desaparecida o no localizada, es recibida e integrada por las autoridades de la Federación y de las Entidades Federativas competentes, por lo que cualquier información que se visualice, puede ser con la autoridad de origen.

## FICHA DE BÚSQUEDA DE PERSONA DESAPARECIDA

**VICTOR ALFREDO PORTILLO VALVERDE**
**Folio Único de Identificación**
**FI26-1BB14E2CA-101A-46C1-9F1B-5B249D3D0E60**

**Edad al momento de la desaparición:** 41 **Edad Actual:** 41
**Lugar de nacimiento:** GUERRERO
**Sexo:** HOMBRE **Genero:** MASCULINO
**Nacionalidad:** MEXICANA **¿Habla español?:** SI
**Idioma o lengua indígena:** SIN DATO **Discapacidad:** NO
**Fecha de hechos:** 11/06/2026 **Hora de hechos:** 23:00 **Fecha de percato:** 12/06/2026 **Hora de percato:** 07:00
**Lugar de los hechos:** ESTADO: GUERRERO , MUNICIPIO: ACAPULCO DE JUÁREZ
**Carpeta de investigación** 12022510300145170726

### DATOS

| | |
|---|---|
| Características físicas: | complexion: delgada, cara: ovalado, color de la piel: blanco, cabello: castaño claro corto crespo, ojos: verdes pequeños, boca: pequeña, labios: delgados, estatura: 155 cm, peso: 55kg |
| Señas particulares: | tatuaje en la mano derecha con el nombre de victoria sofia, tatuaje en el brazo izquierdo la imagen de un tigre, tatuaje en la muñeca izquierda tiene el signo de leo, tatuaje en la espalda de dos santa muerte y palabras en ingles, tatuaje en la pantorrilla izquierda el nombres de santino, tatuaje en el pecho el nombre de emiliano portillo, tatuaje en el abdomen una imagen de llama de fuego y fechas de nacimiento, una leyenda que dice amo a mis hijos |
| Prendas de vestir: | camiseta color: negro, shorts color: rosa, tenis color: negro |
| Autoridades Competentes: | FISCALÍA GENERAL DEL ESTADO DE GUERRERO. |

**Si tienes información que ayude a la localización de alguna Persona Desaparecida o No Localizada, comunicate desde México al número telefónico 800 028 7783 o WhatsApp 55 1309 9024 y proporciona toda la información que tengas.**

Gobierno de México | Gobernación Secretaría de Gobernación | CNB COMISIÓN NACIONAL DE BÚSQUEDA

# ALERTA NACIONAL



ALERTA NACIONAL

La información que se visualiza de la persona desaparecida o no localizada, es recibida e integrada por las autoridades de la Federación y de las Entidades Federativas competentes, por lo que cualquier información que se visualice, puede ser con la autoridad de origen.

## FICHA DE BÚSQUEDA DE PERSONA DESAPARECIDA

**AHIZOR ROBERTO ROCHA GARAY**
**Folio Único de Identificación**
**FI26-19C3C7C0A-D083-47E4-A358-C0D4ECA818D3**

**Edad al momento de la desaparición:** 23 **Edad Actual:** 23
**Lugar de nacimiento:** SONORA
**Sexo:** HOMBRE **Genero:** MASCULINO
**Nacionalidad:** MEXICANA **¿Habla español?:** SI
**Idioma o lengua indígena:** SIN DATO **Discapacidad:** NO
**Fecha de hechos:** 24/07/2026 **Hora de hechos:** 04:30 **Fecha de percato:** 24/07/2026 **Hora de percato:** 04:30
**Lugar de los hechos:** ESTADO: SINALOA , MUNICIPIO: CULIACÁN
**Carpeta de investigación** CLN/FEDFP/8882/2026/CI.

## DATOS

| | |
|---|---|
| Características físicas: | complexion: delgada, cara: ovalado, color de la piel: moreno, cabello: negro corto ondulado, ojos: cafés grandes, nariz: recta, boca: mediana, labios: medianos, estatura: 170 cm, peso: 65kg |
| Señas particulares: | NINGUNA |
| Prendas de vestir: | SIN DATO |
| Autoridades Competentes: | COMISIÓN ESTATAL DE BÚSQUEDA DE PERSONAS EN EL ESTADO DE SINALOA. |

**Si tienes información que ayude a la localización de alguna Persona Desaparecida o No Localizada, comunicate desde México al número telefónico 800 028 7783 o WhatsApp 55 1309 9024 y proporciona toda la información que tengas.**

Gobierno de México | Gobernación Secretaría de Gobernación | CNB Comisión Nacional de Búsqueda

# ALERTA NACIONAL



## FICHA DE BÚSQUEDA DE PERSONA DESAPARECIDA

**ALAN TOVAR CRUZ**
**Folio Único de Identificación**
**FI26-183E52038-FF4E-4804-92E0-4D5932C095C6**

**Edad al momento de la desaparición:** 23 **Edad Actual:** 23
**Lugar de nacimiento:** ESTADO DE MEXICO
**Sexo:** HOMBRE **Genero:** MASCULINO
**Nacionalidad:** MEXICANA **¿Habla español?:** SIN DATO
**Idioma o lengua indígena:** SIN DATO **Discapacidad:** NO
**Fecha de hechos:** 26/07/2026 **Hora de hechos:** 01:00 **Fecha de percato:** 26/07/2026 **Hora de percato:** 02:00
**Lugar de los hechos:** ESTADO: CIUDAD DE MEXICO , MUNICIPIO: GUSTAVO A. MADERO
**Carpeta de investigación** CI-E-FDMDFDBP/C/UI-3C/D/1965/7

## DATOS

| | |
|---|---|
| Características físicas: | complexion: mediana, cara: ovalado, color de la piel: moreno, cabello: negro corto liso, ojos: cafés medianos, nariz: achatada, boca: grande, estatura: 165 cm |
| Señas particulares: | rostro de rostro de un hombre en antebrazo derecho del codo a la muñeca |
| Prendas de vestir: | chamarra color: negro, pantalón color: negro, tenis color: negro |
| Autoridades Competentes: | FISCALÍA GENERAL DE JUSTICIA DE LA CIUDAD DE MÉXICO. |

ALERTA NACIONAL

La información que se visualiza de la persona desaparecida o no localizada, es recibida e integrada por las autoridades de la Federación y de las Entidades Federativas competentes, por lo que cualquier información que se visualice, puede ser con la autoridad de origen.

**Si tienes información que ayude a la localización de alguna Persona Desaparecida o No Localizada, comunicate desde México al número telefónico 800 028 7783 o WhatsApp 55 1309 9024 y proporciona toda la información que tengas.**

Gobierno de México | Gobernación Secretaría de Gobernación | CNB Comisión Nacional de Búsqueda

# ALERTA NACIONAL



ALERTA NACIONAL

La información que se visualiza de la persona desaparecida o no localizada, es recibida e integrada por las autoridades de la Federación y de las Entidades Federativas competentes, por lo que cualquier información que se visualice, puede ser con la autoridad de origen.

## FICHA DE BÚSQUEDA DE PERSONA DESAPARECIDA

**BEDWIN ALEJANDRO AVILES RAMIREZ**
**Folio Único de Identificación**
**FI26-113F22C3B-8CDC-4D3F-8891-5CA2535FE297**

**Edad al momento de la desaparición:** 33 **Edad Actual:** 33
**Lugar de nacimiento:** TLAXCALA
**Sexo:** HOMBRE **Genero:** MASCULINO
**Nacionalidad:** MEXICANA **¿Habla español?:** SI
**Idioma o lengua indígena:** SIN DATO **Discapacidad:** NO
**Fecha de hechos:** 07/06/2026 **Hora de hechos:** 11:00 **Fecha de percato:** 07/06/2026 **Hora de percato:** 11:01
**Lugar de los hechos:** ESTADO: TLAXCALA , MUNICIPIO: CALPULALPAN
**Carpeta de investigación** C.I. FG-AIFEPDNL/107/2026

## DATOS

| | |
|---|---|
| Características físicas: | complexion: delgada, cara: ovalado, color de la piel: moreno, cabello: negro corto crespo, ojos: cafés pequeños, nariz: recta, boca: mediana, labios: gruesos, estatura: 152 cm, peso: 58kg |
| Señas particulares: | cicatriz a la altura del pomulo derecho de aproximadamente 1 cm |
| Prendas de vestir: | SIN DATO |
| Autoridades Competentes: | PROCURADURÍA GENERAL DE JUSTICIA DEL ESTADO DE TLAXCALA. |

**Si tienes información que ayude a la localización de alguna Persona Desaparecida o No Localizada, comunicate desde México al número telefónico 800 028 7783 o WhatsApp 55 1309 9024 y proporciona toda la información que tengas.**

Gobierno de México | Gobernación Secretaría de Gobernación | CNB Comisión Nacional de Búsqueda

# ALERTA NACIONAL

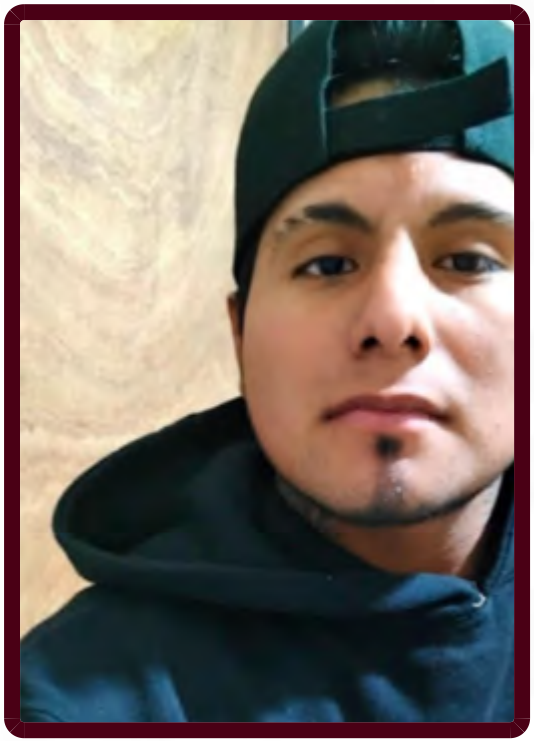

ALERTA NACIONAL

La información que se visualiza de la persona desaparecida o no localizada, es recibida e integrada por las autoridades de la Federación y de las Entidades Federativas competentes, por lo que cualquier información que se visualice, puede ser con la autoridad de origen.

## FICHA DE BÚSQUEDA DE PERSONA DESAPARECIDA

**BERTIN DE JESUS ROJAS**
**Folio Único de Identificación**
**FI26-1D490CA46-2D17-4510-A477-B6311FE80C67**

**Edad al momento de la desaparición:** 21 **Edad Actual:** 21
**Lugar de nacimiento:** PUEBLA
**Sexo:** HOMBRE **Genero:** MASCULINO
**Nacionalidad:** MEXICANA **¿Habla español?:** SI
**Idioma o lengua indígena:** SIN DATO **Discapacidad:** NO
**Fecha de hechos:** 16/07/2026 **Hora de hechos:** 23:00 **Fecha de percato:** 16/07/2026 **Hora de percato:** 23:00
**Lugar de los hechos:** ESTADO: PUEBLA , MUNICIPIO: ELOXOCHITLÁN
**Carpeta de investigación** FGEP/CDI/FEIDDFPDCP/TEHUACAN-I/001007/2026

### DATOS

| | |
|---|---|
| Características físicas: | complexion: delgada, cara: ovalado, color de la piel: moreno, cabello: negro corto liso, ojos: cafés medianos, nariz: alomada, boca: mediana, labios: medianos, estatura: 160 cm, peso: 60kg |
| Señas particulares: | tatuaje en forma de la virgen de guadalupe ubicado en el cuello de lado derecho |
| Prendas de vestir: | SIN DATO |
| Autoridades Competentes: | COMISIÓN DE BÚSQUEDA DE PERSONAS DEL ESTADO DE PUEBLA. |

**Si tienes información que ayude a la localización de alguna Persona Desaparecida o No Localizada, comunicate desde México al número telefónico 800 028 7783 o WhatsApp 55 1309 9024 y proporciona toda la información que tengas.**

Gobierno de México | Gobernación Secretaría de Gobernación | CNB Comisión Nacional de Búsqueda

# ALERTA NACIONAL



ALERTA NACIONAL

La información que se visualiza de la persona desaparecida o no localizada, es recibida e integrada por las autoridades de la Federación y de las Entidades Federativas competentes, por lo que cualquier información que se visualice, puede ser con la autoridad de origen.

## FICHA DE BÚSQUEDA DE PERSONA DESAPARECIDA

**DIANA DIAZ OROZCO**
**Folio Único de Identificación**
**FI26-10288E5ED-BDF2-46EC-8FAC-45E622B3945A**

**Edad al momento de la desaparición:** 26 **Edad Actual:** 26
**Lugar de nacimiento:** BAJA CALIFORNIA
**Sexo:** MUJER **Genero:** FEMENINO
**Nacionalidad:** MEXICANA **¿Habla español?:** SI
**Idioma o lengua indígena:** SIN DATO **Discapacidad:** NO
**Fecha de hechos:** 21/07/2026 **Hora de hechos:** 12:00 **Fecha de percato:** 28/07/2026 **Hora de percato:** 12:00
**Lugar de los hechos:** ESTADO: BAJA CALIFORNIA , MUNICIPIO: TIJUANA
**Carpeta de investigación** 0204-2026-08673/NAC

## DATOS

| | |
|---|---|
| Características físicas: | complexion: delgada, cara: ovalado, color de la piel: moreno, cabello: negro mediano crespo, ojos: cafés medianos, nariz: recta, boca: mediana, labios: medianos, estatura: 160 cm |
| Señas particulares: | la imagen de unos labios en cuello de lado derechos, la leyenda hugo en brazo derecho, la leyenda vania brazo izquierdo, y la imagen de un infinito en muñeca derecha |
| Prendas de vestir: | SIN DATO |
| Autoridades Competentes: | COMISIÓN ESTATAL DE BÚSQUEDA DE PERSONAS DEL ESTADO DE BAJA CALIFORNIA. |

**Si tienes información que ayude a la localización de alguna Persona Desaparecida o No Localizada, comunicate desde México al número telefónico 800 028 7783 o WhatsApp 55 1309 9024 y proporciona toda la información que tengas.**

Gobierno de México | Gobernación Secretaría de Gobernación | CNB Comisión Nacional de Búsqueda

# ALERTA NACIONAL



ALERTA NACIONAL

La información que se visualiza de la persona desaparecida o no localizada, es recibida e integrada por las autoridades de la Federación y de las Entidades Federativas competentes, por lo que cualquier información que se visualice, puede ser con la autoridad de origen.

## FICHA DE BÚSQUEDA DE PERSONA DESAPARECIDA

**EFREN CRUZ SANTIAGO**
**Folio Único de Identificación**
**FI26-1D31217F3-E262-45C0-9D5B-D4B7BA2D146A**

**Edad al momento de la desaparición:** 48 **Edad Actual:** 48
**Lugar de nacimiento:** OAXACA
**Sexo:** HOMBRE **Genero:** MASCULINO
**Nacionalidad:** MEXICANA **¿Habla español?:** SIN DATO
**Idioma o lengua indígena:** SIN DATO **Discapacidad:** NO
**Fecha de hechos:** 02/07/2026 **Hora de hechos:** 18:00 **Fecha de percato:** 02/07/2026 **Hora de percato:** 20:00
**Lugar de los hechos:** ESTADO: CIUDAD DE MEXICO , MUNICIPIO: VENUSTIANO CARRANZA
**Carpeta de investigación** CI-E-FDMDFDBP/C/UI-3/C/D/1960/

## DATOS

| | |
|---|---|
| Características físicas: | complexion: delgada, cara: ovalado, color de la piel: negro, cabello: negro corto ondulado, nariz: recta, boca: mediana, estatura: 160 cm |
| Señas particulares: | lunar en mejilla lado izquierdo |
| Prendas de vestir: | SIN DATO |
| Autoridades Competentes: | FISCALÍA GENERAL DE JUSTICIA DE LA CIUDAD DE MÉXICO. |

**Si tienes información que ayude a la localización de alguna Persona Desaparecida o No Localizada, comunicate desde México al número telefónico 800 028 7783 o WhatsApp 55 1309 9024 y proporciona toda la información que tengas.**

Gobierno de México | Gobernación Secretaría de Gobernación | CNB Comisión Nacional de Búsqueda

# ALERTA NACIONAL

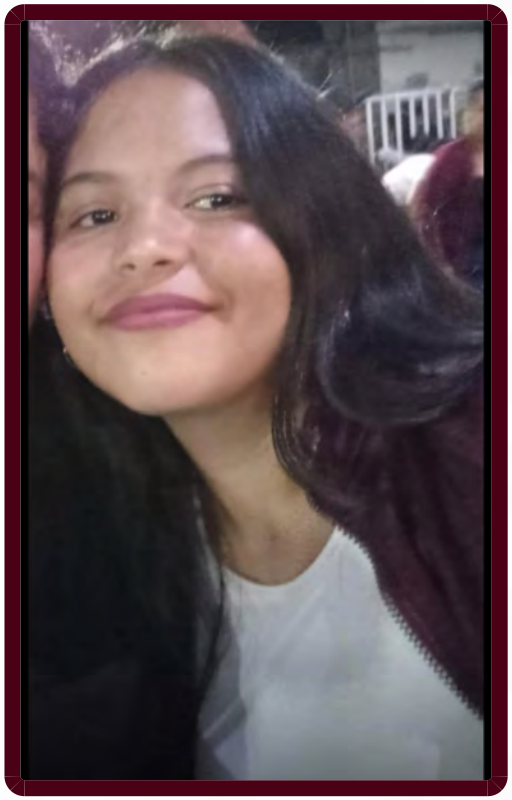

ALERTA NACIONAL

La información que se visualiza de la persona desaparecida o no localizada, es recibida e integrada por las autoridades de la Federación y de las Entidades Federativas competentes, por lo que cualquier información que se visualice, puede ser con la autoridad de origen.

## FICHA DE BÚSQUEDA DE PERSONA DESAPARECIDA

**FATIMA KAREM MEDINA SILLAS**
**Folio Único de Identificación**
**FI26-1A0A89EC4-CE65-4BA8-B23B-ED6CA22A4E50**

**Edad al momento de la desaparición:** 15 **Edad Actual:** 15
**Lugar de nacimiento:** NAYARIT
**Sexo:** MUJER **Genero:** FEMENINO
**Nacionalidad:** MEXICANA **¿Habla español?:** SI
**Idioma o lengua indígena:** SIN DATO **Discapacidad:** NO
**Fecha de hechos:** 25/07/2026 **Hora de hechos:** 18:00 **Fecha de percato:** 25/07/2026 **Hora de percato:** 19:00
**Lugar de los hechos:** ESTADO: NAYARIT , MUNICIPIO: TECUALA
**Carpeta de investigación** NAY/TEC/I/CI/00607/2026

### DATOS

| | |
|---|---|
| Características físicas: | complexion: delgada, cara: ovalado, color de la piel: moreno, cabello: castaño oscuro largo liso, ojos: cafés medianos, nariz: recta, boca: grande, labios: delgados, estatura: 163 cm, peso: 63kg |
| Señas particulares: | NINGUNA |
| Prendas de vestir: | blusa, pantiblusa, bluson color: negro |
| Autoridades Competentes: | FISCALÍA GENERAL DEL ESTADO DE NAYARIT. |

**Si tienes información que ayude a la localización de alguna Persona Desaparecida o No Localizada, comunicate desde México al número telefónico 800 028 7783 o WhatsApp 55 1309 9024 y proporciona toda la información que tengas.**

Gobierno de México | Gobernación Secretaría de Gobernación | CNB Comisión Nacional de Búsqueda

# ALERTA NACIONAL



ALERTA NACIONAL

La información que se visualiza de la persona desaparecida o no localizada, es recibida e integrada por las autoridades de la Federación y de las Entidades Federativas competentes, por lo que cualquier información que se visualice, puede ser con la autoridad de origen.

## FICHA DE BÚSQUEDA DE PERSONA DESAPARECIDA

**FELIX CASTILLO CASTILLO**
**Folio Único de Identificación**
**FI26-1250E44A4-7AF0-4525-BF0A-82B2277DBBFC**

**Edad al momento de la desaparición:** 35 **Edad Actual:** 35
**Lugar de nacimiento:** VERACRUZ
**Sexo:** HOMBRE **Genero:** MASCULINO
**Nacionalidad:** MEXICANA **¿Habla español?:** SIN DATO
**Idioma o lengua indígena:** SIN DATO **Discapacidad:** NO
**Fecha de hechos:** 26/07/2026 **Hora de hechos:** 22:00 **Fecha de percato:** 26/07/2026 **Hora de percato:** 22:00
**Lugar de los hechos:** ESTADO: TAMAULIPAS , MUNICIPIO: REYNOSA
**Carpeta de investigación** FGJT/FEIDDFP/REY/UE1/00257/202

| DATOS | |
|---|---|
| Características físicas: | complexion: robusta, cara: ovalado, color de la piel: moreno, cabello: negro mediano liso, ojos: cafés medianos, nariz: achatada, boca: pequeña, labios: delgados, estatura: 160 cm, peso: 90kg |
| Señas particulares: | pequeñas cicatrices en ambas rodillas |
| Prendas de vestir: | SIN DATO |
| Autoridades Competentes: | FISCALÍA GENERAL DE JUSTICIA DEL ESTADO DE TAMAULIPAS. |

**Si tienes información que ayude a la localización de alguna Persona Desaparecida o No Localizada, comunicate desde México al número telefónico 800 028 7783 o WhatsApp 55 1309 9024 y proporciona toda la información que tengas.**

Gobierno de México | Gobernación | CNB COMISIÓN NACIONAL DE BÚSQUEDA

# ALERTA NACIONAL

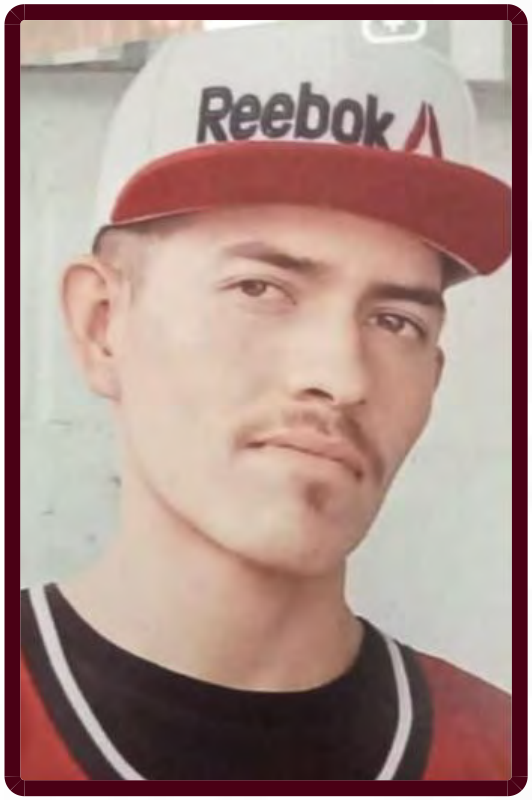


ALERTA NACIONAL

La información que se visualiza de la persona desaparecida o no localizada, es recibida e integrada por las autoridades de la Federación y de las Entidades Federativas competentes, por lo que cualquier información que se visualice, puede ser con la autoridad de origen.

## FICHA DE BÚSQUEDA DE PERSONA DESAPARECIDA

**JESUS ABRAHAM REYES TREJO**
**Folio Único de Identificación**
**FI26-1BF07C173-CDB5-4BC4-822C-93B744631628**

**Edad al momento de la desaparición:** 21 **Edad Actual:** 26
**Lugar de nacimiento:** ESTADO DE MEXICO
**Sexo:** HOMBRE **Genero:** MASCULINO
**Nacionalidad:** MEXICANA **¿Habla español?:** SI
**Idioma o lengua indígena:** SIN DATO **Discapacidad:** NO
**Fecha de hechos:** 08/07/2022 **Hora de hechos:** 19:26 **Fecha de percato:** 08/07/2022 **Hora de percato:** 19:26
**Lugar de los hechos:** ESTADO: JALISCO , MUNICIPIO: LAGOS DE MORENO
**Carpeta de investigación** 50923/2022

## DATOS

| | |
|---|---|
| Características físicas: | complexion: delgada, cara: ovalado, color de la piel: blanco, cabello: castaño claro corto liso, ojos: verdes medianos, boca: grande, labios: medianos, estatura: 180 cm, peso: 68kg |
| Señas particulares: | perforacion en ambas orejas, marcas por cicatrices de baricela, tatuaje de una rosa en la mano derecha, tatuaje en el brazo derecho de una cruz y el nombre de jesus, tatuaje en el brazo izquierdode una cruz y el nombre de jesus, tatuaje , perforacion en ambas orejas, marcas por cicatrices de baricela, tatuaje de una rosa en la mano derecha, tatuaje en el brazo derecho de una cruz y el nombre de jesus, tatuaje en el brazo izquierdode una cruz y el nombre de jesus, tatuaje , orificios en ambas orejas, en una trae un arete, tatuaje en la cara anterior de la mano derecha tiene la figura de una rosa, tatuaje en el antebrazo cara interna la figura de una cruz, tatuaje en el antebrazo izquierdo cara interna una cruz con la leyenda jesus |
| Prendas de vestir: | camiseta color: rojo, pantalón color: azul, tenis color: negro |
| Autoridades Competentes: | FISCALÍA GENERAL DEL ESTADO DE JALISCO. |

**Si tienes información que ayude a la localización de alguna Persona Desaparecida o No Localizada, comunicate desde México al número telefónico 800 028 7783 o WhatsApp 55 1309 9024 y proporciona toda la información que tengas.**

Gobierno de México | Gobernación Secretaría de Gobernación | CNB Comisión Nacional de Búsqueda

# ALERTA NACIONAL



ALERTA NACIONAL

La información que se visualiza de la persona desaparecida o no localizada, es recibida e integrada por las autoridades de la Federación y de las Entidades Federativas competentes, por lo que cualquier información que se visualice, puede ser con la autoridad de origen.

## FICHA DE BÚSQUEDA DE PERSONA DESAPARECIDA

**JORGE ALEJANDRO LOZADA SANTOS**
**Folio Único de Identificación**
**FI26-1E16B35BD-6313-4065-BC9D-C7621261DAAA**

**Edad al momento de la desaparición:** 23 **Edad Actual:** 25
**Lugar de nacimiento:** SANTIAGO DE CUBA
**Sexo:** HOMBRE **Genero:** MASCULINO
**Nacionalidad:** CUBANA **¿Habla español?:** SI
**Idioma o lengua indígena:** SIN DATO **Discapacidad:** NO
**Fecha de hechos:** 21/12/2024 **Hora de hechos:** 10:00 **Fecha de percato:** 24/12/2024 **Hora de percato:** 10:00
**Lugar de los hechos:** ESTADO: CHIAPAS , MUNICIPIO: MAZATÁN
**Carpeta de investigación** 0129-089-1209-2025

### DATOS

| | |
|---|---|
| Características físicas: | complexion: delgada, cara: ovalado, color de la piel: blanco, nariz: recta, boca: grande, labios: gruesos |
| Señas particulares: | tatuaje en el pectoral izquierdo con un reloj surrealista con nmero romanos que se transforma en una rosa roja hacia el hombro , tatuaje en el antebrazo con el simbolo de infinito y el nombre de su mujer katherin., lunar en la espalda. , perforaciones en las orejas, nariz y lengua, dedo indice de mano derecha por fractura, tatuaje en el pectoral izquierdo con un reloj surrealista con nmero romanos que se transforma en una rosa roja hacia el hombro , tatuaje en el antebrazo con el simbolo de infinito y el nombre de su mujer katherin., lunar en la espalda. , perforaciones en las orejas, nariz y lengua, dedo indice de mano derecha por fractura |
| Prendas de vestir: | pantalón color: verde olivo, playera color: azul marino, tenis color: blanco |
| Autoridades Competentes: | COMISIÓN NACIONAL DE BÚSQUEDA. |

**Si tienes información que ayude a la localización de alguna Persona Desaparecida o No Localizada, comunicate desde México al número telefónico 800 028 7783 o WhatsApp 55 1309 9024 y proporciona toda la información que tengas.**

Gobierno de México | Gobernación Secretaría de Gobernación | CNB Comisión Nacional de Búsqueda

# ALERTA NACIONAL



ALERTA NACIONAL

La información que se visualiza de la persona desaparecida o no localizada, es recibida e integrada por las autoridades de la Federación y de las Entidades Federativas competentes, por lo que cualquier información que se visualice, puede ser con la autoridad de origen.

## FICHA DE BÚSQUEDA DE PERSONA DESAPARECIDA

**JOSE ARMANDO URQUIJO MARTINEZ**
**Folio Único de Identificación**
**FI26-141CC20D0-F197-4E56-8184-605E9ADAEB44**

**Edad al momento de la desaparición:** 20 **Edad Actual:** 20
**Lugar de nacimiento:** SONORA
**Sexo:** HOMBRE **Genero:** MASCULINO
**Nacionalidad:** MEXICANA **¿Habla español?:** SI
**Idioma o lengua indígena:** SIN DATO **Discapacidad:** NO
**Fecha de hechos:** 29/05/2026 **Hora de hechos:** 14:00 **Fecha de percato:** 29/05/2026 **Hora de percato:** 14:00
**Lugar de los hechos:** ESTADO: SONORA , MUNICIPIO: HERMOSILLO
**Carpeta de investigación** CI/HER/024/07/00394/7-2026

## DATOS

| | |
|---|---|
| Características físicas: | complexion: delgada, cara: cuadrado, color de la piel: blanco, cabello: castaño claro corto liso, ojos: verdes grandes, nariz: recta, boca: mediana, labios: gruesos, estatura: 175 cm, peso: 78kg |
| Señas particulares: | tatuaje con la leyenda jhoana en lado izquierdo del pecho, tatuaje con la forma del latido de corazon en tobillo izquierdo |
| Prendas de vestir: | SIN DATO |
| Autoridades Competentes: | FISCALÍA GENERAL DE JUSTICIA DEL ESTADO DE SONORA. |

**Si tienes información que ayude a la localización de alguna Persona Desaparecida o No Localizada, comunicate desde México al número telefónico 800 028 7783 o WhatsApp 55 1309 9024 y proporciona toda la información que tengas.**

Gobierno de México | Gobernación Secretaría de Gobernación | CNB Comisión Nacional de Búsqueda

# ALERTA NACIONAL



## FICHA DE BÚSQUEDA DE PERSONA DESAPARECIDA

**JOSE DE JESUS DE SANTOS PADILLA**
**Folio Único de Identificación**
**FI26-1C6DD0D6F-5FF8-4348-A9C4-1F406E43EAD5**

**Edad al momento de la desaparición:** 35 **Edad Actual:** 38
**Lugar de nacimiento:** JALISCO
**Sexo:** HOMBRE **Genero:** MASCULINO
**Nacionalidad:** MEXICANA **¿Habla español?:** SI
**Idioma o lengua indígena:** SIN DATO **Discapacidad:** NO
**Fecha de hechos:** 14/03/2023 **Hora de hechos:** 08:30 **Fecha de percato:** 14/03/2023 **Hora de percato:** 08:30
**Lugar de los hechos:** ESTADO: JALISCO , MUNICIPIO: ENCARNACIÓN DE DÍAZ
**Carpeta de investigación** 16415/2025

### DATOS

| | |
|---|---|
| Características físicas: | complexion: delgada, cara: ovalado, color de la piel: moreno, cabello: negro corto liso, ojos: miel medianos, boca: mediana, labios: medianos, estatura: 163 cm, peso: 67kg |
| Señas particulares: | entradas en la parte frontal de la cabeza, manchas en la espalda baja en color cafe |
| Prendas de vestir: | pantalón color: azul marino, sudadera color: rojo, tenis color: blanco |
| Autoridades Competentes: | FISCALÍA GENERAL DEL ESTADO DE JALISCO. |

ALERTA NACIONAL

La información que se visualiza de la persona desaparecida o no localizada, es recibida e integrada por las autoridades de la Federación y de las Entidades Federativas competentes, por lo que cualquier información que se visualice, puede ser con la autoridad de origen.

**Si tienes información que ayude a la localización de alguna Persona Desaparecida o No Localizada, comunicate desde México al número telefónico 800 028 7783 o WhatsApp 55 1309 9024 y proporciona toda la información que tengas.**

Gobierno de México | Gobernación Secretaría de Gobernación | CNB Comisión Nacional de Búsqueda

# ALERTA NACIONAL



## FICHA DE BÚSQUEDA DE PERSONA DESAPARECIDA

**LUIS ANTONIO CAMARENA SANCHEZ**
**Folio Único de Identificación**
**FI26-1FC280564-1F1E-4A39-B16E-8CA73676E03B**

**Edad al momento de la desaparición:** 30 **Edad Actual:** 30
**Lugar de nacimiento:** BAJA CALIFORNIA
**Sexo:** HOMBRE **Genero:** MASCULINO
**Nacionalidad:** MEXICANA **¿Habla español?:** SI
**Idioma o lengua indígena:** SIN DATO **Discapacidad:** NO
**Fecha de hechos:** 23/07/2026 **Hora de hechos:** 07:00 **Fecha de percato:** 23/07/2026 **Hora de percato:** 10:00
**Lugar de los hechos:** ESTADO: MORELOS , MUNICIPIO: CUERNAVACA
**Carpeta de investigación** FEDFPM/131/2026

### DATOS

| | |
|---|---|
| Características físicas: | complexion: robusta, cara: ovalado, color de la piel: blanco, cabello: castaño oscuro corto liso, ojos: cafés medianos, nariz: recta, boca: mediana, estatura: 180 cm, peso: 85kg |
| Señas particulares: | cicatriz en el costado del pie izquierdo por un accidente de moto |
| Prendas de vestir: | SIN DATO |
| Autoridades Competentes: | FISCALÍA GENERAL DEL ESTADO DE MORELOS. |

ALERTA NACIONAL

La información que se visualiza de la persona desaparecida o no localizada, es recibida e integrada por las autoridades de la Federación y de las Entidades Federativas competentes, por lo que cualquier información que se visualice, puede ser con la autoridad de origen.

**Si tienes información que ayude a la localización de alguna Persona Desaparecida o No Localizada, comunicate desde México al número telefónico 800 028 7783 o WhatsApp 55 1309 9024 y proporciona toda la información que tengas.**

Gobierno de México | Gobernación Secretaría de Gobernación | CNB Comisión Nacional de Búsqueda

# ALERTA NACIONAL



ALERTA NACIONAL

La información que se visualiza de la persona desaparecida o no localizada, es recibida e integrada por las autoridades de la Federación y de las Entidades Federativas competentes, por lo que cualquier información que se visualice, puede ser con la autoridad de origen.

## FICHA DE BÚSQUEDA DE PERSONA DESAPARECIDA

**MARIA GUADALUPE DIONICIO JUANCHI**
**Folio Único de Identificación**
**FI26-1AF9E505C-24DD-4C29-88FE-5CF8352A4DF4**

**Edad al momento de la desaparición:** 16 **Edad Actual:** 16
**Lugar de nacimiento:** GUERRERO
**Sexo:** MUJER **Genero:** FEMENINO
**Nacionalidad:** MEXICANA **¿Habla español?:** SI
**Idioma o lengua indígena:** SIN DATO **Discapacidad:** NO
**Fecha de hechos:** 26/07/2026 **Hora de hechos:** 04:30 **Fecha de percato:** 26/07/2026 **Hora de percato:** 08:00
**Lugar de los hechos:** ESTADO: GUERRERO , MUNICIPIO: PUNGARABATO
**Carpeta de investigación** 12110510600179280726

### DATOS

| | |
|---|---|
| Características físicas: | complexion: mediana, cara: ovalado, color de la piel: moreno, cabello: negro mediano ondulado, ojos: cafés medianos, boca: grande, labios: gruesos, estatura: 160 cm, peso: 69kg |
| Señas particulares: | cicatriz antigua de aproximadamente 2 cm del lado derecho del menton |
| Prendas de vestir: | SIN DATO |
| Autoridades Competentes: | FISCALÍA GENERAL DEL ESTADO DE GUERRERO. |

**Si tienes información que ayude a la localización de alguna Persona Desaparecida o No Localizada, comunicate desde México al número telefónico 800 028 7783 o WhatsApp 55 1309 9024 y proporciona toda la información que tengas.**

Gobierno de México | Gobernación Secretaría de Gobernación | CNB Comisión Nacional de Búsqueda

# ALERTA NACIONAL

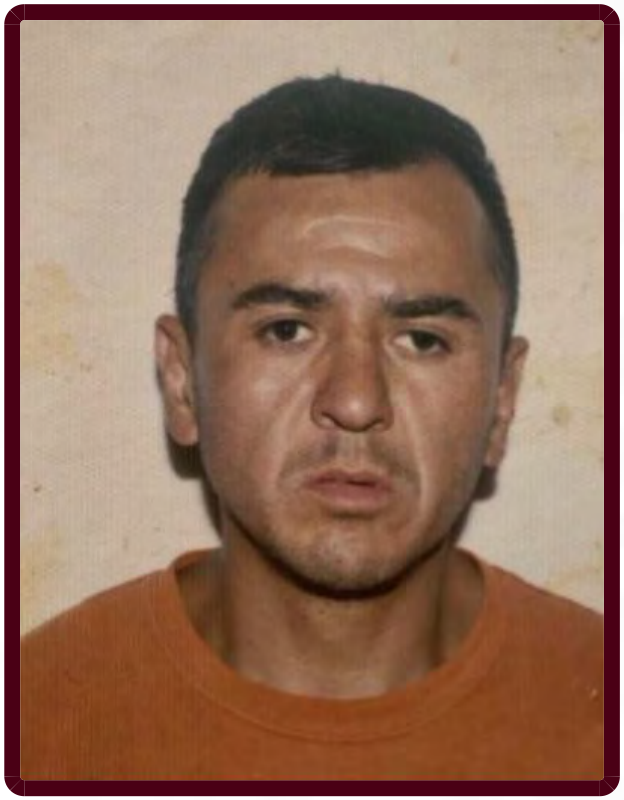

ALERTA NACIONAL

La información que se visualiza de la persona desaparecida o no localizada, es recibida e integrada por las autoridades de la Federación y de las Entidades Federativas competentes, por lo que cualquier información que se visualice, puede ser con la autoridad de origen.

## FICHA DE BÚSQUEDA DE PERSONA DESAPARECIDA

**MIGUEL ANGEL CARRILLO ORTIZ**
**Folio Único de Identificación**
**FI26-1D788CB51-94C2-4574-835D-5815C45692AB**

**Edad al momento de la desaparición:** 43 **Edad Actual:** 48
**Lugar de nacimiento:** JALISCO
**Sexo:** HOMBRE **Genero:** MASCULINO
**Nacionalidad:** MEXICANA **¿Habla español?:** SI
**Idioma o lengua indígena:** SIN DATO **Discapacidad:** NO
**Fecha de hechos:** 02/05/2022 **Hora de hechos:** 14:00 **Fecha de percato:** 02/05/2022 **Hora de percato:** 14:00
**Lugar de los hechos:** ESTADO: JALISCO , MUNICIPIO: ENCARNACIÓN DE DÍAZ
**Carpeta de investigación** 13631/2022

## DATOS

| | |
|---|---|
| Características físicas: | complexion: delgada, cara: ovalado, color de la piel: moreno, ojos: cafés medianos, boca: pequeña, labios: medianos, estatura: 165 cm, peso: 60kg |
| Señas particulares: | en el brazo derecho tiene el divino rostro, en brazo izquierdo la leyenda celia, en el estomago la leyenda angel., escoriaciones recientes en el hombro derecho, cicatriz en la cabeza por descalabrada, cicatriz en la pierna izquierda por operacion de fractura de femur. |
| Prendas de vestir: | botas color: negro, camisa color: negro/morado, pantalón color: azul |
| Autoridades Competentes: | FISCALÍA GENERAL DEL ESTADO DE JALISCO. |

**Si tienes información que ayude a la localización de alguna Persona Desaparecida o No Localizada, comunicate desde México al número telefónico 800 028 7783 o WhatsApp 55 1309 9024 y proporciona toda la información que tengas.**

Gobierno de México | Gobernación Secretaría de Gobernación | CNB Comisión Nacional de Búsqueda

# ALERTA NACIONAL



ALERTA NACIONAL

La información que se visualiza de la persona desaparecida o no localizada, es recibida e integrada por las autoridades de la Federación y de las Entidades Federativas competentes, por lo que cualquier información que se visualice, puede ser con la autoridad de origen.

## FICHA DE BÚSQUEDA DE PERSONA DESAPARECIDA

**SERGIO ANDRES GUTIERREZ REAL**
**Folio Único de Identificación**
**FI26-1F5D0E998-E484-492C-93BF-512877ED14EC**

**Edad al momento de la desaparición:** 22 **Edad Actual:** 22
**Lugar de nacimiento:** SONORA
**Sexo:** HOMBRE **Genero:** MASCULINO
**Nacionalidad:** MEXICANA **¿Habla español?:** SI
**Idioma o lengua indígena:** SIN DATO **Discapacidad:** NO
**Fecha de hechos:** 13/07/2026 **Hora de hechos:** 18:42 **Fecha de percato:** 14/07/2026 **Hora de percato:** 02:00
**Lugar de los hechos:** ESTADO: SONORA , MUNICIPIO: HERMOSILLO
**Carpeta de investigación** CI/HER/022/06/00443/7-2026

### DATOS

| | |
|---|---|
| Características físicas: | complexion: delgada, cara: cuadrado, color de la piel: trigueño, cabello: negro mediano liso, nariz: recta, boca: mediana, labios: gruesos, estatura: 170 cm, peso: 70kg |
| Señas particulares: | tatuaje de una corona con la leyenda real, tatuaje de la santa muerte y los numeros 777 y tatuaje con la leyenda darethzya en brazo izquierdo, tatuaje con la leyenda gutierrez y tatuaje de una cruz en brazo derecho |
| Prendas de vestir: | SIN DATO |
| Autoridades Competentes: | FISCALÍA GENERAL DE JUSTICIA DEL ESTADO DE SONORA. |

**Si tienes información que ayude a la localización de alguna Persona Desaparecida o No Localizada, comunicate desde México al número telefónico 800 028 7783 o WhatsApp 55 1309 9024 y proporciona toda la información que tengas.**

Gobierno de México | Gobernación Secretaría de Gobernación | CNB Comisión Nacional de Búsqueda

# ALERTA NACIONAL



ALERTA NACIONAL

La información que se visualiza de la persona desaparecida o no localizada, es recibida e integrada por las autoridades de la Federación y de las Entidades Federativas competentes, por lo que cualquier información que se visualice, puede ser con la autoridad de origen.

## FICHA DE BÚSQUEDA DE PERSONA DESAPARECIDA

**ALEJANDRO GARCIA ADAME**
**Folio Único de Identificación**
**FI26-1AAA19BC0-F7B3-4E87-90EC-2E19DC3A4863**

**Edad al momento de la desaparición:** 63 **Edad Actual:** 63
**Lugar de nacimiento:** GUERRERO
**Sexo:** HOMBRE **Genero:** MASCULINO
**Nacionalidad:** MEXICANA **¿Habla español?:** SI
**Idioma o lengua indígena:** SIN DATO **Discapacidad:** NO
**Fecha de hechos:** 29/06/2026 **Hora de hechos:** 05:00 **Fecha de percato:** 30/06/2026 **Hora de percato:** 11:00
**Lugar de los hechos:** ESTADO: GUERRERO , MUNICIPIO: CHILPANCINGO DE LOS BRAVO
**Carpeta de investigación** 12022510600148270726

### DATOS

| | |
|---|---|
| Características físicas: | complexion: delgada, color de la piel: moreno, cabello: negro corto liso, ojos: cafés medianos, boca: mediana, labios: gruesos, estatura: 170 cm, peso: 65kg |
| Señas particulares: | tiene implantada una varilla quirugica en el brazo izquierdo, por una operacion, producto de un accidente |
| Prendas de vestir: | SIN DATO |
| Autoridades Competentes: | FISCALÍA GENERAL DEL ESTADO DE GUERRERO. |

**Si tienes información que ayude a la localización de alguna Persona Desaparecida o No Localizada, comunicate desde México al número telefónico 800 028 7783 o WhatsApp 55 1309 9024 y proporciona toda la información que tengas.**

Gobierno de México | Gobernación Secretaría de Gobernación | CNB Comisión Nacional de Búsqueda

# ALERTA NACIONAL

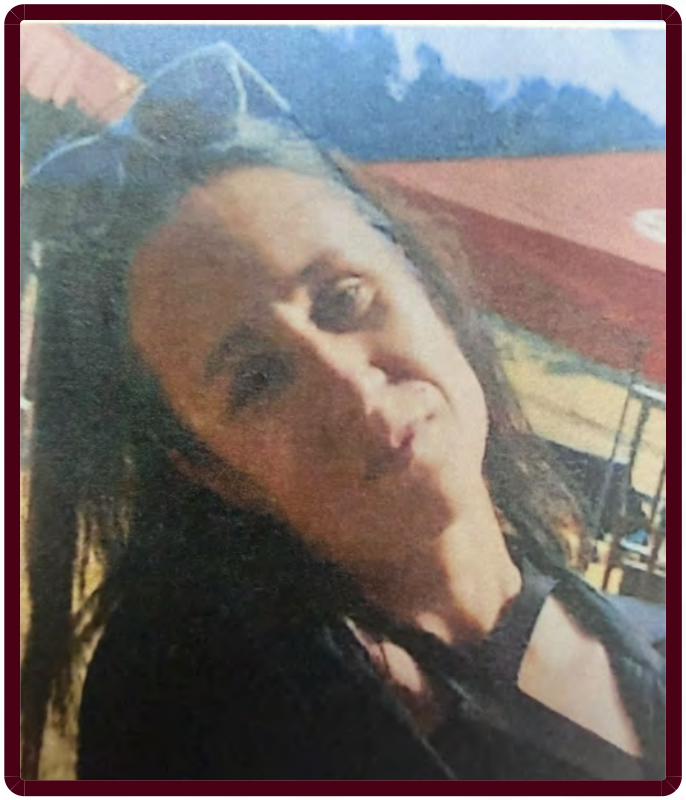

ALERTA NACIONAL

La información que se visualiza de la persona desaparecida o no localizada, es recibida e integrada por las autoridades de la Federación y de las Entidades Federativas competentes, por lo que cualquier información que se visualice, puede ser con la autoridad de origen.

## FICHA DE BÚSQUEDA DE PERSONA DESAPARECIDA

**ALEXANDRA ANATOLIEVNA RUBLEVA**
**Folio Único de Identificación**
**FI26-136C69729-90A5-4797-AE59-F281C277FD05**

**Edad al momento de la desaparición:** 46 **Edad Actual:** 46
**Lugar de nacimiento:** FRANCIA
**Sexo:** MUJER **Genero:** FEMENINO
**Nacionalidad:** FRANCESA **¿Habla español?:** SIN DATO
**Idioma o lengua indígena:** SIN DATO **Discapacidad:** NO
**Fecha de hechos:** 26/07/2026 **Hora de hechos:** 12:00 **Fecha de percato:** 26/07/2026 **Hora de percato:** 13:00
**Lugar de los hechos:** ESTADO: CIUDAD DE MEXICO , MUNICIPIO: GUSTAVO A. MADERO
**Carpeta de investigación** CI-E-FDMDFDBP/C/UI-3C/D/1957/7

## DATOS

| | |
|---|---|
| Características físicas: | complexion: delgada, cara: ovalado, color de la piel: blanco, ojos: cafés medianos, nariz: recta, boca: pequeña, estatura: 164 cm |
| Señas particulares: | NINGUNA |
| Prendas de vestir: | SIN DATO |
| Autoridades Competentes: | FISCALÍA GENERAL DE JUSTICIA DE LA CIUDAD DE MÉXICO. |

**Si tienes información que ayude a la localización de alguna Persona Desaparecida o No Localizada, comunicate desde México al número telefónico 800 028 7783 o WhatsApp 55 1309 9024 y proporciona toda la información que tengas.**

Gobierno de México | Gobernación Secretaría de Gobernación | CNB Comisión Nacional de Búsqueda

# ALERTA NACIONAL

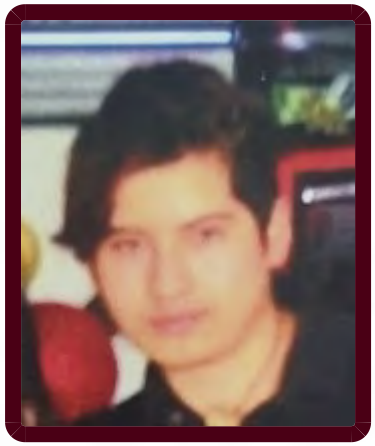

## FICHA DE BÚSQUEDA DE PERSONA DESAPARECIDA

**ALFREDO RODRIGUEZ VILLANUEVA**
**Folio Único de Identificación**
**FI26-1507658CE-FAE1-473A-9752-0A64677D8CE4**

**Edad al momento de la desaparición:** 30 **Edad Actual:** 30
**Lugar de nacimiento:** CIUDAD DE MEXICO
**Sexo:** HOMBRE **Genero:** MASCULINO
**Nacionalidad:** MEXICANA **¿Habla español?:** SIN DATO
**Idioma o lengua indígena:** SIN DATO **Discapacidad:** NO
**Fecha de hechos:** 25/07/2026 **Hora de hechos:** 11:30 **Fecha de percato:** 25/07/2026 **Hora de percato:** 15:00
**Lugar de los hechos:** ESTADO: CIUDAD DE MEXICO , MUNICIPIO: VENUSTIANO CARRANZA
**Carpeta de investigación** CI-E-FDMDFDBP/C/UI-3C/D/1961/7

| DATOS | |
|---|---|
| Características físicas: | complexion: delgada, cara: ovalado, color de la piel: moreno, ojos: cafés medianos, nariz: recta, boca: mediana |
| Señas particulares: | cabello teñido de rubio |
| Prendas de vestir: | SIN DATO |
| Autoridades Competentes: | FISCALÍA GENERAL DE JUSTICIA DE LA CIUDAD DE MÉXICO. |

ALERTA NACIONAL

La información que se visualiza de la persona desaparecida o no localizada, es recibida e integrada por las autoridades de la Federación y de las Entidades Federativas competentes, por lo que cualquier información que se visualice, puede ser con la autoridad de origen.

**Si tienes información que ayude a la localización de alguna Persona Desaparecida o No Localizada, comunicate desde México al número telefónico 800 028 7783 o WhatsApp 55 1309 9024 y proporciona toda la información que tengas.**

Gobierno de México | Gobernación Secretaría de Gobernación | CNB Comisión Nacional de Búsqueda

# ALERTA NACIONAL



ALERTA NACIONAL

La información que se visualiza de la persona desaparecida o no localizada, es recibida e integrada por las autoridades de la Federación y de las Entidades Federativas competentes, por lo que cualquier información que se visualice, puede ser con la autoridad de origen.

## FICHA DE BÚSQUEDA DE PERSONA DESAPARECIDA

**CARLOS ADAN LOPEZ VELAZQUEZ**
**Folio Único de Identificación**
**FI26-14A040F64-93A7-4289-92F0-DBA402EE3B53**

**Edad al momento de la desaparición:** 21 **Edad Actual:** 21
**Lugar de nacimiento:** BAJA CALIFORNIA SUR
**Sexo:** HOMBRE **Genero:** MASCULINO
**Nacionalidad:** MEXICANA **¿Habla español?:** SI
**Idioma o lengua indígena:** SIN DATO **Discapacidad:** NO
**Fecha de hechos:** 22/07/2026 **Hora de hechos:** 00:00 **Fecha de percato:** 22/07/2026 **Hora de percato:** 00:00
**Lugar de los hechos:** ESTADO: BAJA CALIFORNIA SUR , MUNICIPIO: LOS CABOS
**Carpeta de investigación**

### DATOS

| | |
|---|---|
| Características físicas: | complexion: delgada, cara: ovalado, color de la piel: blanco, cabello: negro mediano ondulado, ojos: cafés grandes, nariz: no recuerda, boca: grande, labios: delgados, estatura: 185 cm, peso: 85kg |
| Señas particulares: | NINGUNA |
| Prendas de vestir: | SIN DATO |
| Autoridades Competentes: | COMISIÓN ESTATAL DE BÚSQUEDA DE PERSONAS DEL ESTADO DE BAJA CALIFORNIA SUR. |

**Si tienes información que ayude a la localización de alguna Persona Desaparecida o No Localizada, comunicate desde México al número telefónico 800 028 7783 o WhatsApp 55 1309 9024 y proporciona toda la información que tengas.**

Gobierno de México | Gobernación Secretaría de Gobernación | CNB Comisión Nacional de Búsqueda

# ALERTA NACIONAL




ALERTA NACIONAL

La información que se visualiza de la persona desaparecida o no localizada, es recibida e integrada por las autoridades de la Federación y de las Entidades Federativas competentes, por lo que cualquier información que se visualice, puede ser con la autoridad de origen.

## FICHA DE BÚSQUEDA DE PERSONA DESAPARECIDA

**CARLOS HUERIGO LOPEZ**
**Folio Único de Identificación**
**FI26-1242A1730-219B-450E-9ABD-1CE4D3416BBF**

**Edad al momento de la desaparición:** 34 **Edad Actual:** 34
**Lugar de nacimiento:** SONORA
**Sexo:** HOMBRE **Genero:** MASCULINO
**Nacionalidad:** MEXICANA **¿Habla español?:** SI
**Idioma o lengua indígena:** SIN DATO **Discapacidad:** NO
**Fecha de hechos:** 12/07/2026 **Hora de hechos:** 22:00 **Fecha de percato:** 12/07/2026 **Hora de percato:** 22:00
**Lugar de los hechos:** ESTADO: SONORA , MUNICIPIO: HERMOSILLO
**Carpeta de investigación** CI/HER/022/06/00437/7-2026

### DATOS

| | |
|---|---|
| Características físicas: | complexion: delgada, cara: cuadrado, color de la piel: trigueño, cabello: castaño claro corto liso, ojos: verdes medianos, nariz: recta, boca: mediana, labios: gruesos, estatura: 175 cm, peso: 85kg |
| Señas particulares: | tatuaje de una cruz debajo de los nudillos de mano derecha , tatuaje con la leyenda charly en parte alta de la espalda, tatuaje con la letra h en hombro derecho, tatuaje con la letra l en hombro izquierdo, tatuaje de un san judas en pierna derecha, tatuaje con la leyenda adrian en brazo derecho, tiene tatuado todo el antebrazo derecho |
| Prendas de vestir: | camiseta color: negro, pantalón color: gris, tenis color: negro |
| Autoridades Competentes: | FISCALÍA GENERAL DE JUSTICIA DEL ESTADO DE SONORA. |

**Si tienes información que ayude a la localización de alguna Persona Desaparecida o No Localizada, comunicate desde México al número telefónico 800 028 7783 o WhatsApp 55 1309 9024 y proporciona toda la información que tengas.**

Gobierno de México | Gobernación Secretaría de Gobernación | CNB COMISIÓN NACIONAL DE BÚSQUEDA

# ALERTA NACIONAL



## FICHA DE BÚSQUEDA DE PERSONA DESAPARECIDA

**ERIKA ELIZABETH SERVIN DIAZ**
**Folio Único de Identificación**
**FI26-199B017AC-19E6-4733-8BDF-BC55BFEA2748**

**Edad al momento de la desaparición:** 15 **Edad Actual:** 15
**Lugar de nacimiento:** CIUDAD DE MEXICO
**Sexo:** MUJER **Genero:** FEMENINO
**Nacionalidad:** MEXICANA **¿Habla español?:** SI
**Idioma o lengua indígena:** SIN DATO **Discapacidad:** NO
**Fecha de hechos:** 24/07/2026 **Hora de hechos:** 17:30 **Fecha de percato:** 24/07/2026 **Hora de percato:** 17:30
**Lugar de los hechos:** ESTADO: PUEBLA , MUNICIPIO: TEHUACÁN
**Carpeta de investigación** FGEP/CDI/FEIDDFPDCP/TEHUACAN-I/001034/2026

### DATOS

| | |
|---|---|
| Características físicas: | complexion: delgada, cara: redondo, color de la piel: moreno, cabello: castaño claro largo ondulado, ojos: cafés grandes, nariz: recta, boca: mediana, labios: medianos, estatura: 155 cm, peso: 50kg |
| Señas particulares: | lunar ubicado de lado derecho en parte inferior del labio |
| Prendas de vestir: | SIN DATO |
| Autoridades Competentes: | COMISIÓN DE BÚSQUEDA DE PERSONAS DEL ESTADO DE PUEBLA. |

ALERTA NACIONAL

La información que se visualiza de la persona desaparecida o no localizada, es recibida e integrada por las autoridades de la Federación y de las Entidades Federativas competentes, por lo que cualquier información que se visualice, puede ser con la autoridad de origen.

**Si tienes información que ayude a la localización de alguna Persona Desaparecida o No Localizada, comunicate desde México al número telefónico 800 028 7783 o WhatsApp 55 1309 9024 y proporciona toda la información que tengas.**

Gobierno de México | Gobernación Secretaría de Gobernación | CNB Comisión Nacional de Búsqueda

# ALERTA NACIONAL



ALERTA NACIONAL

La información que se visualiza de la persona desaparecida o no localizada, es recibida e integrada por las autoridades de la Federación y de las Entidades Federativas competentes, por lo que cualquier información que se visualice, puede ser con la autoridad de origen.

## FICHA DE BÚSQUEDA DE PERSONA DESAPARECIDA

**ERUDEY ADOLFO BLANCO ARREOLA**
**Folio Único de Identificación**
**FI26-18E6EB784-F05F-4D16-82EB-26E53B25AA86**

**Edad al momento de la desaparición:** 29 **Edad Actual:** 29
**Lugar de nacimiento:** MICHOACAN
**Sexo:** HOMBRE **Genero:** MASCULINO
**Nacionalidad:** MEXICANA **¿Habla español?:** SI
**Idioma o lengua indígena:** SIN DATO **Discapacidad:** NO
**Fecha de hechos:** 26/07/2026 **Hora de hechos:** 05:00 **Fecha de percato:** 26/07/2026 **Hora de percato:** 06:00
**Lugar de los hechos:** ESTADO: MICHOACAN , MUNICIPIO: ARTEAGA
**Carpeta de investigación**

### DATOS

| | |
|---|---|
| Características físicas: | complexion: delgada, cara: rectangular, color de la piel: blanco, cabello: negro corto liso, ojos: cafés medianos, nariz: alomada, boca: mediana, labios: delgados, estatura: 170 cm, peso: 60kg |
| Señas particulares: | tatuaje con su nombre |
| Prendas de vestir: | SIN DATO |
| Autoridades Competentes: | COMISIÓN DE BÚSQUEDA DE PERSONAS DEL ESTADO DE MICHOACÁN. |

**Si tienes información que ayude a la localización de alguna Persona Desaparecida o No Localizada, comunicate desde México al número telefónico 800 028 7783 o WhatsApp 55 1309 9024 y proporciona toda la información que tengas.**

Gobierno de México | Gobernación Secretaría de Gobernación | CNB Comisión Nacional de Búsqueda

# ALERTA NACIONAL




## FICHA DE BÚSQUEDA DE PERSONA DESAPARECIDA

**GERARDO GUZMAN CORTEZ**
**Folio Único de Identificación**
**FI26-131B298E9-B090-42C2-8CD0-4B6AB8F2CC02**

**Edad al momento de la desaparición:** 38 **Edad Actual:** 38
**Lugar de nacimiento:** PUEBLA
**Sexo:** HOMBRE **Genero:** MASCULINO
**Nacionalidad:** MEXICANA **¿Habla español?:** SI
**Idioma o lengua indígena:** SIN DATO **Discapacidad:** NO
**Fecha de hechos:** 14/07/2026 **Hora de hechos:** 13:00 **Fecha de percato:** 14/07/2026 **Hora de percato:** 13:00
**Lugar de los hechos:** ESTADO: PUEBLA , MUNICIPIO: PUEBLA
**Carpeta de investigación** FGEP/CDI/FEIDDFPDCP/DESAPARECIDOS.B-I/001030/2026

### DATOS

| | |
|---|---|
| Características físicas: | complexion: mediana, cara: ovalado, color de la piel: moreno, cabello: negro corto liso, ojos: cafés pequeños, nariz: recta, boca: mediana, labios: delgados, estatura: 165 cm, peso: 65kg |
| Señas particulares: | cicatriz ubicada en el dorso nasal |
| Prendas de vestir: | SIN DATO |
| Autoridades Competentes: | COMISIÓN DE BÚSQUEDA DE PERSONAS DEL ESTADO DE PUEBLA. |

ALERTA NACIONAL

La información que se visualiza de la persona desaparecida o no localizada, es recibida e integrada por las autoridades de la Federación y de las Entidades Federativas competentes, por lo que cualquier información que se visualice, puede ser con la autoridad de origen.

**Si tienes información que ayude a la localización de alguna Persona Desaparecida o No Localizada, comunicate desde México al número telefónico 800 028 7783 o WhatsApp 55 1309 9024 y proporciona toda la información que tengas.**

Gobierno de México | Gobernación Secretaría de Gobernación | CNB Comisión Nacional de Búsqueda

# ALERTA NACIONAL



ALERTA NACIONAL

La información que se visualiza de la persona desaparecida o no localizada, es recibida e integrada por las autoridades de la Federación y de las Entidades Federativas competentes, por lo que cualquier información que se visualice, puede ser con la autoridad de origen.

## FICHA DE BÚSQUEDA DE PERSONA DESAPARECIDA

**GUILLERMO GONZALEZ GONZALEZ**
**Folio Único de Identificación**
**FI26-1BB463ECE-A5B4-4ED1-9B6E-1CFCD86F3BFF**

**Edad al momento de la desaparición:** 80 **Edad Actual:** 80
**Lugar de nacimiento:** CIUDAD DE MEXICO
**Sexo:** HOMBRE **Genero:** MASCULINO
**Nacionalidad:** MEXICANA **¿Habla español?:** SIN DATO
**Idioma o lengua indígena:** SIN DATO **Discapacidad:** NO
**Fecha de hechos:** 18/07/2026 **Hora de hechos:** 10:00 **Fecha de percato:** 18/07/2026 **Hora de percato:** 12:00
**Lugar de los hechos:** ESTADO: CIUDAD DE MEXICO , MUNICIPIO: CUAUHTÉMOC
**Carpeta de investigación** CI-E-FDMDFDBP/C/UI-3C/D/19693/

### DATOS

| | |
|---|---|
| Características físicas: | complexion: mediana, cara: ovalado, color de la piel: moreno, ojos: cafés pequeños, nariz: achatada, boca: grande, estatura: 160 cm |
| Señas particulares: | NINGUNA |
| Prendas de vestir: | SIN DATO |
| Autoridades Competentes: | FISCALÍA GENERAL DE JUSTICIA DE LA CIUDAD DE MÉXICO. |

**Si tienes información que ayude a la localización de alguna Persona Desaparecida o No Localizada, comunicate desde México al número telefónico 800 028 7783 o WhatsApp 55 1309 9024 y proporciona toda la información que tengas.**

Gobierno de México | Gobernación Secretaría de Gobernación | CNB Comisión Nacional de Búsqueda

# ALERTA NACIONAL



ALERTA NACIONAL

La información que se visualiza de la persona desaparecida o no localizada, es recibida e integrada por las autoridades de la Federación y de las Entidades Federativas competentes, por lo que cualquier información que se visualice, puede ser con la autoridad de origen.

## FICHA DE BÚSQUEDA DE PERSONA DESAPARECIDA

**HEBER RAMOS REYES**
**Folio Único de Identificación**
**FI26-1E4C09472-9E4A-4112-92DF-E88B86C08C28**

**Edad al momento de la desaparición:** 24 **Edad Actual:** 24
**Lugar de nacimiento:** TABASCO
**Sexo:** HOMBRE **Genero:** MASCULINO
**Nacionalidad:** MEXICANA **¿Habla español?:** SI
**Idioma o lengua indígena:** SIN DATO **Discapacidad:** NO
**Fecha de hechos:** 22/07/2026 **Hora de hechos:** 17:30 **Fecha de percato:** 22/07/2026 **Hora de percato:** 17:30
**Lugar de los hechos:** ESTADO: CIUDAD DE MEXICO , MUNICIPIO: IZTAPALAPA
**Carpeta de investigación** CI-E-FDMDFDBP/C/UI-2 C/D/01948

## DATOS

| | |
|---|---|
| Características físicas: | complexion: delgada, cara: rectangular, color de la piel: moreno, cabello: negro mediano liso, ojos: cafés pequeños, nariz: achatada, boca: grande, labios: gruesos, estatura: 175 cm, peso: 65kg |
| Señas particulares: | lunar en la espalda, lunar en la nariz lado izquierdo |
| Prendas de vestir: | SIN DATO |
| Autoridades Competentes: | FISCALÍA GENERAL DE JUSTICIA DE LA CIUDAD DE MÉXICO. |

**Si tienes información que ayude a la localización de alguna Persona Desaparecida o No Localizada, comunicate desde México al número telefónico 800 028 7783 o WhatsApp 55 1309 9024 y proporciona toda la información que tengas.**

Gobierno de México | Gobernación Secretaría de Gobernación | CNB Comisión Nacional de Búsqueda

# ALERTA NACIONAL



## FICHA DE BÚSQUEDA DE PERSONA DESAPARECIDA

**HUGO MUNIVE AYALA**
**Folio Único de Identificación**
**FI26-165AB4CF9-BCF1-4094-8101-543B6BBE701F**

**Edad al momento de la desaparición:** 22 **Edad Actual:** 22
**Lugar de nacimiento:** PUEBLA
**Sexo:** HOMBRE **Genero:** MASCULINO
**Nacionalidad:** MEXICANA **¿Habla español?:** SI
**Idioma o lengua indígena:** SIN DATO **Discapacidad:** NO
**Fecha de hechos:** 17/07/2026 **Hora de hechos:** 21:00 **Fecha de percato:** 17/07/2026 **Hora de percato:** 21:00
**Lugar de los hechos:** ESTADO: PUEBLA , MUNICIPIO: HUEJOTZINGO
**Carpeta de investigación** FGEP/CDI/FEIDDFPDCP/DESAPARECIDOS-I/001023/2026

### DATOS

| | |
|---|---|
| Características físicas: | complexion: delgada, cara: redondo, color de la piel: moreno, cabello: castaño oscuro corto liso, ojos: cafés medianos, nariz: recta, boca: grande, labios: delgados, estatura: 160 cm, peso: 60kg |
| Señas particulares: | cicatriz de aproximadamente de un centimetro en el costado derecho del ojo |
| Prendas de vestir: | SIN DATO |
| Autoridades Competentes: | COMISIÓN DE BÚSQUEDA DE PERSONAS DEL ESTADO DE PUEBLA. |

ALERTA NACIONAL

La información que se visualiza de la persona desaparecida o no localizada, es recibida e integrada por las autoridades de la Federación y de las Entidades Federativas competentes, por lo que cualquier información que se visualice, puede ser con la autoridad de origen.

**Si tienes información que ayude a la localización de alguna Persona Desaparecida o No Localizada, comunicate desde México al número telefónico 800 028 7783 o WhatsApp 55 1309 9024 y proporciona toda la información que tengas.**

Gobierno de México | Gobernación Secretaría de Gobernación | CNB Comisión Nacional de Búsqueda

# ALERTA NACIONAL



## FICHA DE BÚSQUEDA DE PERSONA DESAPARECIDA

**ITZEL BELEN NEGRETE MONROY**
**Folio Único de Identificación**
**FI26-1736218A7-7ACD-4101-BD7B-9ACFAB417CED**

**Edad al momento de la desaparición:** 41 **Edad Actual:** 41
**Lugar de nacimiento:** CIUDAD DE MEXICO
**Sexo:** MUJER **Genero:** FEMENINO
**Nacionalidad:** MEXICANA **¿Habla español?:** SI
**Idioma o lengua indígena:** SIN DATO **Discapacidad:** NO
**Fecha de hechos:** 14/06/2026 **Hora de hechos:** 02:00 **Fecha de percato:** 14/06/2026 **Hora de percato:** 03:30
**Lugar de los hechos:** ESTADO: CIUDAD DE MEXICO , MUNICIPIO: CUAUHTÉMOC
**Carpeta de investigación** FDMDFDBP/C/UI-2C/D/01943/07-26

### DATOS

| | |
|---|---|
| Características físicas: | complexion: delgada, cara: ovalado, color de la piel: moreno, cabello: negro largo ondulado, ojos: cafés pequeños, nariz: achatada, boca: pequeña, labios: medianos, estatura: 160 cm, peso: 70kg |
| Señas particulares: | brazo derecho itzae con acuarelas |
| Prendas de vestir: | pantalón |
| Autoridades Competentes: | FISCALÍA GENERAL DE JUSTICIA DE LA CIUDAD DE MÉXICO. |

ALERTA NACIONAL

La información que se visualiza de la persona desaparecida o no localizada, es recibida e integrada por las autoridades de la Federación y de las Entidades Federativas competentes, por lo que cualquier información que se visualice, puede ser con la autoridad de origen.

**Si tienes información que ayude a la localización de alguna Persona Desaparecida o No Localizada, comunicate desde México al número telefónico 800 028 7783 o WhatsApp 55 1309 9024 y proporciona toda la información que tengas.**

Gobierno de México | Gobernación Secretaría de Gobernación | CNB Comisión Nacional de Búsqueda

# ALERTA NACIONAL



ALERTA NACIONAL

La información que se visualiza de la persona desaparecida o no localizada, es recibida e integrada por las autoridades de la Federación y de las Entidades Federativas competentes, por lo que cualquier información que se visualice, puede ser con la autoridad de origen.

## FICHA DE BÚSQUEDA DE PERSONA DESAPARECIDA

**JAIME HUMBERTO OJEDA PERAZA**
**Folio Único de Identificación**
**FI26-1846C7686-068B-4292-9FCF-4F90A4E19C0C**

**Edad al momento de la desaparición:** 30 **Edad Actual:** 30
**Lugar de nacimiento:** SINALOA
**Sexo:** HOMBRE **Genero:** MASCULINO
**Nacionalidad:** MEXICANA **¿Habla español?:** SI
**Idioma o lengua indígena:** SIN DATO **Discapacidad:** NO
**Fecha de hechos:** 26/07/2026 **Hora de hechos:** 21:30 **Fecha de percato:** 26/07/2026 **Hora de percato:** 22:00
**Lugar de los hechos:** ESTADO: SINALOA , MUNICIPIO: MAZATLÁN
**Carpeta de investigación** MAZTL/FEDFP/006405/2026/CI

## DATOS

| | |
|---|---|
| Características físicas: | complexion: mediana, cara: ovalado, color de la piel: blanco, cabello: castaño oscuro corto ondulado, ojos: cafés medianos, nariz: recta, boca: mediana, labios: medianos, estatura: 182 cm, peso: 80kg |
| Señas particulares: | ubicado en la espalda con la imagen de una corona con las iniciales l, e, p, f. ubicado en alguno de sus brazos con la imagen de un reloj de tiempo con la fecha 1995 y en la parte inferior tres calaveras. ubicado en alguno de sus brazos con la imagen de una cruz con en colores negro con rojo y al rededor simulando un destello en colores verde y amarillo, con la imagen de una paloma en la parte inferior. ubicado en alguno de sus brazos con la fecha de nacimiento xxviii vii x vi. |
| Prendas de vestir: | SIN DATO |
| Autoridades Competentes: | COMISIÓN ESTATAL DE BÚSQUEDA DE PERSONAS EN EL ESTADO DE SINALOA. |

**Si tienes información que ayude a la localización de alguna Persona Desaparecida o No Localizada, comunicate desde México al número telefónico 800 028 7783 o WhatsApp 55 1309 9024 y proporciona toda la información que tengas.**

Gobierno de México | Gobernación Secretaría de Gobernación | CNB Comisión Nacional de Búsqueda

# ALERTA NACIONAL



## FICHA DE BÚSQUEDA DE PERSONA DESAPARECIDA

**JESUS ARMANDO MARTINEZ PALACIOS**
**Folio Único de Identificación**
**FI26-12D3ABCA3-AE55-4DD1-8E5C-B8C48FE14357**

**Edad al momento de la desaparición:** 26 **Edad Actual:** 26
**Lugar de nacimiento:** ESTADO DE MEXICO
**Sexo:** HOMBRE **Genero:** MASCULINO
**Nacionalidad:** MEXICANA **¿Habla español?:** SI
**Idioma o lengua indígena:** SIN DATO **Discapacidad:** NO
**Fecha de hechos:** 11/04/2026 **Hora de hechos:** 14:00 **Fecha de percato:** 27/07/2026 **Hora de percato:** 12:00
**Lugar de los hechos:** ESTADO: CIUDAD DE MEXICO , MUNICIPIO: IZTACALCO
**Carpeta de investigación** FDMDFDBP/C/UI-2C/D/01949/07-26

### DATOS

| | |
|---|---|
| Características físicas: | complexion: delgada, cara: ovalado, color de la piel: blanco, cabello: negro corto ondulado, ojos: cafés medianos, nariz: no recuerda, boca: grande, labios: no recuerda, estatura: 165 cm, peso: 60kg |
| Señas particulares: | tatuaje de un pez en la mano derecha |
| Prendas de vestir: | pantalón color: gris |
| Autoridades Competentes: | FISCALÍA GENERAL DE JUSTICIA DE LA CIUDAD DE MÉXICO. |

ALERTA NACIONAL

La información que se visualiza de la persona desaparecida o no localizada, es recibida e integrada por las autoridades de la Federación y de las Entidades Federativas competentes, por lo que cualquier información que se visualice, puede ser con la autoridad de origen.

**Si tienes información que ayude a la localización de alguna Persona Desaparecida o No Localizada, comunicate desde México al número telefónico 800 028 7783 o WhatsApp 55 1309 9024 y proporciona toda la información que tengas.**

Gobierno de México | Gobernación Secretaría de Gobernación | CNB Comisión Nacional de Búsqueda

# ALERTA NACIONAL

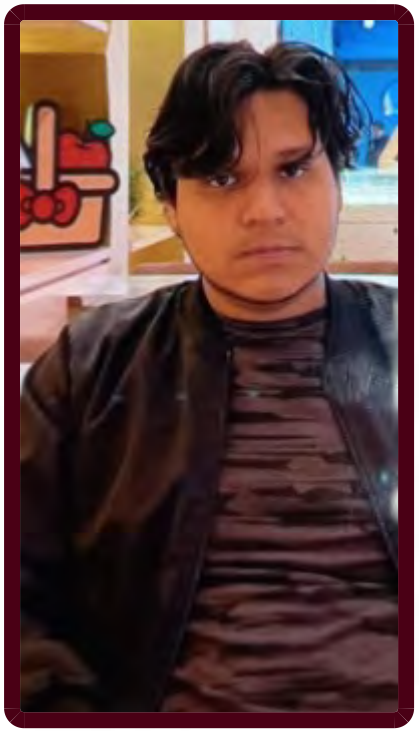

## FICHA DE BÚSQUEDA DE PERSONA DESAPARECIDA

**JESUS GABRIEL FIGUEROA ZARAGOZA**
**Folio Único de Identificación**
**FI26-1E1A094F1-1B28-46D0-A2F0-1FF391CA2B9C**

**Edad al momento de la desaparición:** 18 **Edad Actual:** 18
**Lugar de nacimiento:** SONORA
**Sexo:** HOMBRE **Genero:** MASCULINO
**Nacionalidad:** MEXICANA **¿Habla español?:** SI
**Idioma o lengua indígena:** SIN DATO **Discapacidad:** NO
**Fecha de hechos:** 19/07/2026 **Hora de hechos:** 14:00 **Fecha de percato:** 19/07/2026 **Hora de percato:** 14:00
**Lugar de los hechos:** ESTADO: SONORA , MUNICIPIO: CAJEME
**Carpeta de investigación** CI/COB/173/173/01247/07-2026

| DATOS | |
|---|---|
| Características físicas: | complexion: mediana, cara: redondo, color de la piel: moreno, cabello: negro largo liso, ojos: cafés pequeños, nariz: achatada, boca: mediana, labios: delgados, estatura: 171 cm, peso: 80kg |
| Señas particulares: | NINGUNA |
| Prendas de vestir: | camisa color: negro, pantalón color: azul/negro, tenis color: negro |
| Autoridades Competentes: | FISCALÍA GENERAL DE JUSTICIA DEL ESTADO DE SONORA. |

ALERTA NACIONAL

La información que se visualiza de la persona desaparecida o no localizada, es recibida e integrada por las autoridades de la Federación y de las Entidades Federativas competentes, por lo que cualquier información que se visualice, puede ser con la autoridad de origen.

**Si tienes información que ayude a la localización de alguna Persona Desaparecida o No Localizada, comunicate desde México al número telefónico 800 028 7783 o WhatsApp 55 1309 9024 y proporciona toda la información que tengas.**

Gobierno de México | Gobernación Secretaría de Gobernación | CNB Comisión Nacional de Búsqueda

# ALERTA NACIONAL



ALERTA NACIONAL

La información que se visualiza de la persona desaparecida o no localizada, es recibida e integrada por las autoridades de la Federación y de las Entidades Federativas competentes, por lo que cualquier información que se visualice, puede ser con la autoridad de origen.

## FICHA DE BÚSQUEDA DE PERSONA DESAPARECIDA

**JESUS GUADALUPE RAMOS CERVANTES**
**Folio Único de Identificación**
**FI26-11D7D9193-D683-4B52-A691-C4CB0432610B**

**Edad al momento de la desaparición:** 16 **Edad Actual:** 16
**Lugar de nacimiento:** SONORA
**Sexo:** HOMBRE **Genero:** MASCULINO
**Nacionalidad:** MEXICANA **¿Habla español?:** SIN DATO
**Idioma o lengua indígena:** SIN DATO **Discapacidad:** NO
**Fecha de hechos:** 13/07/2026 **Hora de hechos:** 15:00 **Fecha de percato:** 14/07/2026 **Hora de percato:** 12:00
**Lugar de los hechos:** ESTADO: SONORA , MUNICIPIO: CAJEME
**Carpeta de investigación** CI/COB/173/173/01236/7-2026

## DATOS

| | |
|---|---|
| Características físicas: | complexion: delgada, cara: ovalado, color de la piel: moreno, cabello: negro corto liso, ojos: cafés grandes, nariz: achatada, boca: mediana, labios: medianos, estatura: 160 cm, peso: 57kg |
| Señas particulares: | cicatriz pequeña en parpado superior derecho |
| Prendas de vestir: | SIN DATO |
| Autoridades Competentes: | FISCALÍA GENERAL DE JUSTICIA DEL ESTADO DE SONORA. |

**Si tienes información que ayude a la localización de alguna Persona Desaparecida o No Localizada, comunicate desde México al número telefónico 800 028 7783 o WhatsApp 55 1309 9024 y proporciona toda la información que tengas.**

Gobierno de México | Gobernación Secretaría de Gobernación | CNB Comisión Nacional de Búsqueda

# ALERTA NACIONAL



ALERTA NACIONAL

La información que se visualiza de la persona desaparecida o no localizada, es recibida e integrada por las autoridades de la Federación y de las Entidades Federativas competentes, por lo que cualquier información que se visualice, puede ser con la autoridad de origen.

## FICHA DE BÚSQUEDA DE PERSONA DESAPARECIDA

**JORGE DOMINGO ROSALES HERNANDEZ**
**Folio Único de Identificación**
**FI26-192533875-2D16-4864-8375-0039015FB19E**

**Edad al momento de la desaparición:** 41 **Edad Actual:** 41
**Lugar de nacimiento:** HIDALGO
**Sexo:** HOMBRE **Genero:** MASCULINO
**Nacionalidad:** MEXICANA **¿Habla español?:** SI
**Idioma o lengua indígena:** SIN DATO **Discapacidad:** NO
**Fecha de hechos:** 17/07/2026 **Hora de hechos:** 14:00 **Fecha de percato:** 24/07/2026 **Hora de percato:** 13:02
**Lugar de los hechos:** ESTADO: HIDALGO , MUNICIPIO: PACHUCA DE SOTO
**Carpeta de investigación** 05-2026-01061

### DATOS

| | |
|---|---|
| Características físicas: | complexion: delgada, cara: ovalado, color de la piel: moreno, cabello: negro corto liso, ojos: cafés medianos, boca: mediana, labios: gruesos, estatura: 160 cm, peso: 60kg |
| Señas particulares: | roja en la ceja derecha de cinco centimetros |
| Prendas de vestir: | camisa color: rosa, pantalón color: negro, zapatos color: negro |
| Autoridades Competentes: | PROCURADURÍA GENERAL DE JUSTICIA DEL ESTADO DE HIDALGO. |

**Si tienes información que ayude a la localización de alguna Persona Desaparecida o No Localizada, comunicate desde México al número telefónico 800 028 7783 o WhatsApp 55 1309 9024 y proporciona toda la información que tengas.**

Gobierno de México | Gobernación Secretaría de Gobernación | CNB Comisión Nacional de Búsqueda

# ALERTA NACIONAL



ALERTA NACIONAL

La información que se visualiza de la persona desaparecida o no localizada, es recibida e integrada por las autoridades de la Federación y de las Entidades Federativas competentes, por lo que cualquier información que se visualice, puede ser con la autoridad de origen.

## FICHA DE BÚSQUEDA DE PERSONA DESAPARECIDA

**JOSE ARMANDO MALDONADO DIAZ**
**Folio Único de Identificación**
**FI26-10E6F4BE4-F34D-4A72-9CE6-4C42679C1982**

**Edad al momento de la desaparición:** 24 **Edad Actual:** 24
**Lugar de nacimiento:** MICHOACAN
**Sexo:** HOMBRE **Genero:** MASCULINO
**Nacionalidad:** MEXICANA **¿Habla español?:** SI
**Idioma o lengua indígena:** SIN DATO **Discapacidad:** NO
**Fecha de hechos:** 02/06/2026 **Hora de hechos:** 12:00 **Fecha de percato:** 02/06/2026 **Hora de percato:** 12:00
**Lugar de los hechos:** ESTADO: MICHOACAN , MUNICIPIO: PURUÁNDIRO
**Carpeta de investigación**

## DATOS

| | |
|---|---|
| Características físicas: | complexion: delgada, cara: ovalado, color de la piel: blanco, cabello: castaño claro corto ondulado, ojos: cafés medianos, nariz: recta, boca: mediana, labios: delgados, estatura: 170 cm, peso: 70kg |
| Señas particulares: | cicatriz quirurgica de cirugia de apendice |
| Prendas de vestir: | SIN DATO |
| Autoridades Competentes: | COMISIÓN DE BÚSQUEDA DE PERSONAS DEL ESTADO DE MICHOACÁN. |

**Si tienes información que ayude a la localización de alguna Persona Desaparecida o No Localizada, comunicate desde México al número telefónico 800 028 7783 o WhatsApp 55 1309 9024 y proporciona toda la información que tengas.**

Gobierno de México | Gobernación Secretaría de Gobernación | CNB Comisión Nacional de Búsqueda

# ALERTA NACIONAL




ALERTA NACIONAL

La información que se visualiza de la persona desaparecida o no localizada, es recibida e integrada por las autoridades de la Federación y de las Entidades Federativas competentes, por lo que cualquier información que se visualice, puede ser con la autoridad de origen.

## FICHA DE BÚSQUEDA DE PERSONA DESAPARECIDA

**JOSE LUIS MELO MORENO**
**Folio Único de Identificación**
**FI26-1A1E742CF-2BA5-42BA-A5EC-AF99718DFEEB**

**Edad al momento de la desaparición:** 39 **Edad Actual:** 39
**Lugar de nacimiento:** ESTADO DE MEXICO
**Sexo:** HOMBRE **Genero:** MASCULINO
**Nacionalidad:** MEXICANA **¿Habla español?:** SIN DATO
**Idioma o lengua indígena:** SIN DATO **Discapacidad:** NO
**Fecha de hechos:** 15/06/2026 **Hora de hechos:** 10:00 **Fecha de percato:** 20/07/2026 **Hora de percato:** 10:00
**Lugar de los hechos:** ESTADO: CIUDAD DE MEXICO , MUNICIPIO: GUSTAVO A. MADERO
**Carpeta de investigación**

| DATOS | |
|---|---|
| Características físicas: | complexion: delgada, cara: ovalado, color de la piel: moreno, ojos: negros medianos, nariz: desv. izquierda, boca: mediana, labios: medianos, estatura: 155 cm, peso: 50kg |
| Señas particulares: | cuello unas letras |
| Prendas de vestir: | SIN DATO |
| Autoridades Competentes: | COMISIÓN NACIONAL DE BÚSQUEDA. |

**Si tienes información que ayude a la localización de alguna Persona Desaparecida o No Localizada, comunicate desde México al número telefónico 800 028 7783 o WhatsApp 55 1309 9024 y proporciona toda la información que tengas.**

Gobierno de México | Gobernación Secretaría de Gobernación | CNB Comisión Nacional de Búsqueda

# ALERTA NACIONAL



## FICHA DE BÚSQUEDA DE PERSONA DESAPARECIDA

**JOSE LUIS REYES MACHORRO**
**Folio Único de Identificación**
**FI26-1876E8C1D-776D-4630-9788-FB7D84258B65**

**Edad al momento de la desaparición:** 74 **Edad Actual:** 74
**Lugar de nacimiento:** PUEBLA
**Sexo:** HOMBRE **Genero:** MASCULINO
**Nacionalidad:** MEXICANA **¿Habla español?:** SI
**Idioma o lengua indígena:** SIN DATO **Discapacidad:** NO
**Fecha de hechos:** 19/07/2026 **Hora de hechos:** 09:30 **Fecha de percato:** 19/07/2026 **Hora de percato:** 09:30
**Lugar de los hechos:** ESTADO: PUEBLA , MUNICIPIO: TECAMACHALCO
**Carpeta de investigación** FGEP/CDI/FEIDDFPDCP/TECAM-I/001025/2026

## DATOS

| | |
|---|---|
| Características físicas: | complexion: delgada, cara: ovalado, color de la piel: moreno, cabello: entrecano corto liso, ojos: cafés medianos, nariz: alomada, boca: mediana, labios: delgados, estatura: 168 cm, peso: 65kg |
| Señas particulares: | dentadura superior postiza |
| Prendas de vestir: | SIN DATO |
| Autoridades Competentes: | COMISIÓN DE BÚSQUEDA DE PERSONAS DEL ESTADO DE PUEBLA. |

ALERTA NACIONAL

La información que se visualiza de la persona desaparecida o no localizada, es recibida e integrada por las autoridades de la Federación y de las Entidades Federativas competentes, por lo que cualquier información que se visualice, puede ser con la autoridad de origen.

**Si tienes información que ayude a la localización de alguna Persona Desaparecida o No Localizada, comunicate desde México al número telefónico 800 028 7783 o WhatsApp 55 1309 9024 y proporciona toda la información que tengas.**

Gobierno de México | Gobernación Secretaría de Gobernación | CNB Comisión Nacional de Búsqueda

# ALERTA NACIONAL



## FICHA DE BÚSQUEDA DE PERSONA DESAPARECIDA

**JOSEFINA SERRANO REYES**
**Folio Único de Identificación**
**FI26-1CF8ED1E3-18D6-4E18-8D4A-C8434E4E5E40**

**Edad al momento de la desaparición:** 41 **Edad Actual:** 41
**Lugar de nacimiento:** CIUDAD DE MEXICO
**Sexo:** MUJER **Genero:** FEMENINO
**Nacionalidad:** MEXICANA **¿Habla español?:** SI
**Idioma o lengua indígena:** SIN DATO **Discapacidad:** NO
**Fecha de hechos:** 23/07/2026 **Hora de hechos:** 02:00 **Fecha de percato:** 23/07/2026 **Hora de percato:** 02:30
**Lugar de los hechos:** ESTADO: CIUDAD DE MEXICO , MUNICIPIO: IZTAPALAPA
**Carpeta de investigación** FDMDFDBP/C/UI-2C/D/01945/07-26

### DATOS

| | |
|---|---|
| Características físicas: | complexion: delgada, cara: no recuerda, color de la piel: no recuerda, cabello: negro mediano liso, ojos: cafés grandes, nariz: recta, boca: mediana, labios: delgados, estatura: 155 cm, peso: 50kg |
| Señas particulares: | tatuaje corazon con nombre isabel mano derecha |
| Prendas de vestir: | SIN DATO |
| Autoridades Competentes: | FISCALÍA GENERAL DE JUSTICIA DE LA CIUDAD DE MÉXICO. |

ALERTA NACIONAL

La información que se visualiza de la persona desaparecida o no localizada, es recibida e integrada por las autoridades de la Federación y de las Entidades Federativas competentes, por lo que cualquier información que se visualice, puede ser con la autoridad de origen.

**Si tienes información que ayude a la localización de alguna Persona Desaparecida o No Localizada, comunicate desde México al número telefónico 800 028 7783 o WhatsApp 55 1309 9024 y proporciona toda la información que tengas.**

Gobierno de México | Gobernación Secretaría de Gobernación | CNB Comisión Nacional de Búsqueda

# ALERTA NACIONAL



ALERTA NACIONAL

La información que se visualiza de la persona desaparecida o no localizada, es recibida e integrada por las autoridades de la Federación y de las Entidades Federativas competentes, por lo que cualquier información que se visualice, puede ser con la autoridad de origen.

## FICHA DE BÚSQUEDA DE PERSONA DESAPARECIDA

**JUAN JESUS MONTOYA TALLA**
**Folio Único de Identificación**
**FI26-1537A586C-53A9-431A-BB74-2F39856B3A01**

**Edad al momento de la desaparición:** 21 **Edad Actual:** 21
**Lugar de nacimiento:** SONORA
**Sexo:** HOMBRE **Genero:** MASCULINO
**Nacionalidad:** MEXICANA **¿Habla español?:** SIN DATO
**Idioma o lengua indígena:** SIN DATO **Discapacidad:** NO
**Fecha de hechos:** 12/07/2026 **Hora de hechos:** 08:00 **Fecha de percato:** 12/07/2026 **Hora de percato:** 08:00
**Lugar de los hechos:** ESTADO: SONORA , MUNICIPIO: CAJEME
**Carpeta de investigación** CI/COB/173/173/01235/7-2026

## DATOS

| | |
|---|---|
| Características físicas: | complexion: delgada, cara: ovalado, color de la piel: trigueño, cabello: castaño oscuro corto liso, ojos: cafés pequeños, nariz: recta, boca: mediana, labios: medianos, estatura: 170 cm, peso: 80kg |
| Señas particulares: | cicatriz por quemadura en dorso de mano derecha |
| Prendas de vestir: | SIN DATO |
| Autoridades Competentes: | FISCALÍA GENERAL DE JUSTICIA DEL ESTADO DE SONORA. |

**Si tienes información que ayude a la localización de alguna Persona Desaparecida o No Localizada, comunicate desde México al número telefónico 800 028 7783 o WhatsApp 55 1309 9024 y proporciona toda la información que tengas.**

Gobierno de México | Gobernación Secretaría de Gobernación | CNB Comisión Nacional de Búsqueda

# ALERTA NACIONAL



ALERTA NACIONAL

La información que se visualiza de la persona desaparecida o no localizada, es recibida e integrada por las autoridades de la Federación y de las Entidades Federativas competentes, por lo que cualquier información que se visualice, puede ser con la autoridad de origen.

## FICHA DE BÚSQUEDA DE PERSONA DESAPARECIDA

**LUIS ANDRES PEREZ MORALES**
**Folio Único de Identificación**
**FI26-17E90122A-A87E-42D2-B440-6C3383F61925**

**Edad al momento de la desaparición:** 47 **Edad Actual:** 47
**Lugar de nacimiento:** HIDALGO
**Sexo:** HOMBRE **Genero:** MASCULINO
**Nacionalidad:** MEXICANA **¿Habla español?:** SI
**Idioma o lengua indígena:** SIN DATO **Discapacidad:** NO
**Fecha de hechos:** 24/07/2026 **Hora de hechos:** 17:40 **Fecha de percato:** 27/07/2026 **Hora de percato:** 13:36
**Lugar de los hechos:** ESTADO: HIDALGO , MUNICIPIO: APAN
**Carpeta de investigación** 02-2026-00782

## DATOS

| | |
|---|---|
| Características físicas: | complexion: mediana, cara: ovalado, color de la piel: moreno, cabello: negro corto liso, ojos: cafés medianos, nariz: recta, boca: mediana, labios: delgados, estatura: 165 cm, peso: 63kg |
| Señas particulares: | brazo derecho |
| Prendas de vestir: | camisola color: azul, pantalón color: azul, zapatos color: negro |
| Autoridades Competentes: | PROCURADURÍA GENERAL DE JUSTICIA DEL ESTADO DE HIDALGO. |

**Si tienes información que ayude a la localización de alguna Persona Desaparecida o No Localizada, comunicate desde México al número telefónico 800 028 7783 o WhatsApp 55 1309 9024 y proporciona toda la información que tengas.**

Gobierno de México | Gobernación Secretaría de Gobernación | CNB Comisión Nacional de Búsqueda

# ALERTA NACIONAL

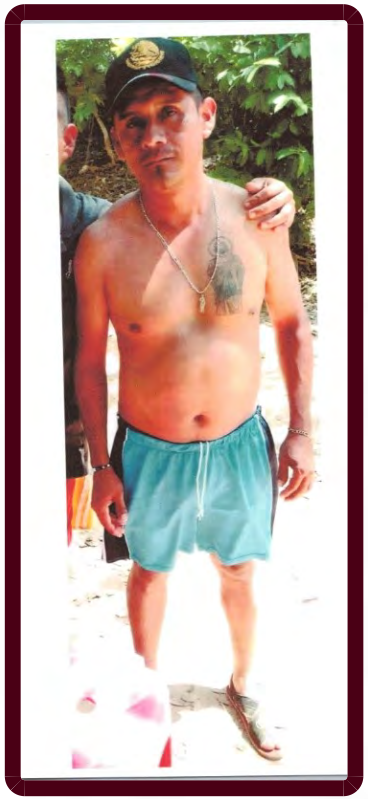

ALERTA NACIONAL

## FICHA DE BÚSQUEDA DE PERSONA DESAPARECIDA

**MAXIMO GARCIA MANRIQUEZ**
**Folio Único de Identificación**
**FI26-1B49D795A-979B-48AC-B8FB-7C9C7380DBA5**

**Edad al momento de la desaparición:** 43 **Edad Actual:** 43
**Lugar de nacimiento:** GUERRERO
**Sexo:** HOMBRE **Genero:** MASCULINO
**Nacionalidad:** MEXICANA **¿Habla español?:** SI
**Idioma o lengua indígena:** SIN DATO **Discapacidad:** NO
**Fecha de hechos:** 29/06/2026 **Hora de hechos:** 05:00 **Fecha de percato:** 30/06/2026 **Hora de percato:** 11:00
**Lugar de los hechos:** ESTADO: GUERRERO , MUNICIPIO: CHILPANCINGO DE LOS BRAVO
**Carpeta de investigación** 12022510600148270726

### DATOS

| | |
|---|---|
| Características físicas: | complexion: delgada, cara: redondo, color de la piel: moreno, cabello: negro corto liso, boca: mediana, labios: delgados, estatura: 160 cm, peso: 60kg |
| Señas particulares: | tatuaje de san judas tadeo en el pecho izquierdo |
| Prendas de vestir: | SIN DATO |
| Autoridades Competentes: | FISCALÍA GENERAL DEL ESTADO DE GUERRERO. |

La información que se visualiza de la persona desaparecida o no localizada, es recibida e integrada por las autoridades de la Federación y de las Entidades Federativas competentes, por lo que cualquier información que se visualice, puede ser con la autoridad de origen.

**Si tienes información que ayude a la localización de alguna Persona Desaparecida o No Localizada, comunicate desde México al número telefónico 800 028 7783 o WhatsApp 55 1309 9024 y proporciona toda la información que tengas.**

Gobierno de México | Gobernación Secretaría de Gobernación | CNB Comisión Nacional de Búsqueda

# ALERTA NACIONAL

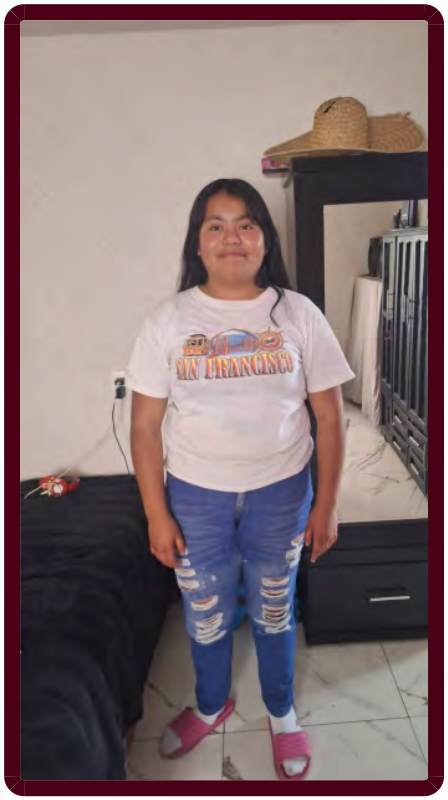

ALERTA NACIONAL

La información que se visualiza de la persona desaparecida o no localizada, es recibida e integrada por las autoridades de la Federación y de las Entidades Federativas competentes, por lo que cualquier información que se visualice, puede ser con la autoridad de origen.

## FICHA DE BÚSQUEDA DE PERSONA DESAPARECIDA

**NELLY JOAQUINA MUÑOZ CARMONA**
**Folio Único de Identificación**
**FI26-16C995DB4-2CD7-4B93-A940-0E4FD7BD2ACC**

**Edad al momento de la desaparición:** 15 **Edad Actual:** 15
**Lugar de nacimiento:** HIDALGO
**Sexo:** MUJER **Genero:** FEMENINO
**Nacionalidad:** MEXICANA **¿Habla español?:** SI
**Idioma o lengua indígena:** SIN DATO **Discapacidad:** NO
**Fecha de hechos:** 24/07/2026 **Hora de hechos:** 12:25 **Fecha de percato:** 25/07/2026 **Hora de percato:** 16:07
**Lugar de los hechos:** ESTADO: HIDALGO , MUNICIPIO: APAN
**Carpeta de investigación** 02-2026-00775

### DATOS

| | |
|---|---|
| Características físicas: | complexion: robusta, cara: ovalado, color de la piel: moreno, cabello: negro largo liso, ojos: cafés medianos, nariz: recta, boca: mediana, labios: medianos, estatura: 172 cm, peso: 92kg |
| Señas particulares: | brazo derecho alejandro, en piernas una mariposa y numeros , brazo izquierdo y pecho |
| Prendas de vestir: | pantalón color: azul, playera color: negro, tenis color: blanco |
| Autoridades Competentes: | PROCURADURÍA GENERAL DE JUSTICIA DEL ESTADO DE HIDALGO. |

**Si tienes información que ayude a la localización de alguna Persona Desaparecida o No Localizada, comunicate desde México al número telefónico 800 028 7783 o WhatsApp 55 1309 9024 y proporciona toda la información que tengas.**

Gobierno de México | Gobernación Secretaría de Gobernación | CNB Comisión Nacional de Búsqueda

# ALERTA NACIONAL




## FICHA DE BÚSQUEDA DE PERSONA DESAPARECIDA

**OSCAR DAMIAN VARGAS GALVAN**
**Folio Único de Identificación**
**FI26-1D3E7AA07-3550-4DD3-BA6B-5BB7BD7BC1E2**

**Edad al momento de la desaparición:** 19 **Edad Actual:** 19
**Lugar de nacimiento:** CALIFORNIA ESTADOS UNIDOS
**Sexo:** HOMBRE **Genero:** MASCULINO
**Nacionalidad:** ESTADOUNIDENSE **¿Habla español?:** SI
**Idioma o lengua indígena:** CASTELLANO **Discapacidad:** NO
**Fecha de hechos:** 20/06/2026 **Hora de hechos:** 00:00 **Fecha de percato:** 20/06/2026 **Hora de percato:** 00:00
**Lugar de los hechos:** ESTADO: JALISCO , MUNICIPIO: GUADALAJARA
**Carpeta de investigación**

| DATOS | |
|---|---|
| Características físicas: | complexion: delgada, cara: ovalado, color de la piel: moreno, cabello: negro corto liso, ojos: negros pequeños, boca: mediana, labios: delgados, estatura: 178 cm, peso: 80kg |
| Señas particulares: | cicatriz de aproximadamente 10 centimetros en una de las rodillas |
| Prendas de vestir: | pantalón, playera, tenis |
| Autoridades Competentes: | COMISIÓN ESTATAL DE BÚSQUEDA DE PERSONAS EN EL ESTADO DE SAN LUIS POTOSI. |

ALERTA NACIONAL

La información que se visualiza de la persona desaparecida o no localizada, es recibida e integrada por las autoridades de la Federación y de las Entidades Federativas competentes, por lo que cualquier información que se visualice, puede ser con la autoridad de origen.

**Si tienes información que ayude a la localización de alguna Persona Desaparecida o No Localizada, comunicate desde México al número telefónico 800 028 7783 o WhatsApp 55 1309 9024 y proporciona toda la información que tengas.**

Gobierno de México | Gobernación Secretaría de Gobernación | CNB Comisión Nacional de Búsqueda

# ALERTA NACIONAL



ALERTA NACIONAL

La información que se visualiza de la persona desaparecida o no localizada, es recibida e integrada por las autoridades de la Federación y de las Entidades Federativas competentes, por lo que cualquier información que se visualice, puede ser con la autoridad de origen.

## FICHA DE BÚSQUEDA DE PERSONA DESAPARECIDA

**VICTOR HUGO RODRIGUEZ**
**Folio Único de Identificación**
**FI26-1FA27CA8C-788D-459E-8EA4-10ECDB56F81B**

**Edad al momento de la desaparición:** 19 **Edad Actual:** 19
**Lugar de nacimiento:** CALIFORNIA
**Sexo:** HOMBRE **Genero:** MASCULINO
**Nacionalidad:** ESTADOUNIDENSE **¿Habla español?:** SIN DATO
**Idioma o lengua indígena:** SIN DATO **Discapacidad:** NO
**Fecha de hechos:** 21/06/2026 **Hora de hechos:** 00:00 **Fecha de percato:** 21/06/2026 **Hora de percato:** 00:00
**Lugar de los hechos:** ESTADO: TAMAULIPAS , MUNICIPIO: CRUILLAS
**Carpeta de investigación** FGJT/FEIDDFP/MAT/UE1/00134/202

### DATOS

| | |
|---|---|
| Características físicas: | complexion: delgada, cara: cuadrado, color de la piel: blanco, cabello: castaño claro mediano ondulado, ojos: cafés medianos, nariz: recta, boca: mediana, estatura: 170 cm, peso: 68kg |
| Señas particulares: | tatuaje detrs de la oreja derecha la letra r, |
| Prendas de vestir: | SIN DATO |
| Autoridades Competentes: | FISCALÍA GENERAL DE JUSTICIA DEL ESTADO DE TAMAULIPAS. |

**Si tienes información que ayude a la localización de alguna Persona Desaparecida o No Localizada, comunicate desde México al número telefónico 800 028 7783 o WhatsApp 55 1309 9024 y proporciona toda la información que tengas.**

Gobierno de México | Gobernación Secretaría de Gobernación | CNB Comisión Nacional de Búsqueda

# ALERTA NACIONAL



## FICHA DE BÚSQUEDA DE PERSONA DESAPARECIDA

**YULIETH CANTERA LOPEZ**
**Folio Único de Identificación**
**FI26-117F51358-F8E9-45F3-B9AE-3C29787DF82C**

**Edad al momento de la desaparición:** 17 **Edad Actual:** 17
**Lugar de nacimiento:** HIDALGO
**Sexo:** MUJER **Genero:** FEMENINO
**Nacionalidad:** MEXICANA **¿Habla español?:** SI
**Idioma o lengua indígena:** SIN DATO **Discapacidad:** NO
**Fecha de hechos:** 26/07/2026 **Hora de hechos:** 09:30 **Fecha de percato:** 26/07/2026 **Hora de percato:** 22:22
**Lugar de los hechos:** ESTADO: HIDALGO , MUNICIPIO: PACHUCA DE SOTO
**Carpeta de investigación** 12-2026-09549

### DATOS

| | |
|---|---|
| Características físicas: | complexion: robusta, cara: redondo, color de la piel: blanco, cabello: castaño claro largo ondulado, ojos: cafés grandes, boca: mediana, labios: gruesos, estatura: 165 cm, peso: 62kg |
| Señas particulares: | si tiene dos visibles, uno en el labio superior de lado izquierdo y otro en el pomulo derecho, si tiene un piercings en la lengua y dos perforaciones en cada una de las orejas |
| Prendas de vestir: | blusa, pantiblusa, bluson color: blanco, botas color: negro, pantalón color: gris, saco color: gris |
| Autoridades Competentes: | PROCURADURÍA GENERAL DE JUSTICIA DEL ESTADO DE HIDALGO. |

ALERTA NACIONAL

La información que se visualiza de la persona desaparecida o no localizada, es recibida e integrada por las autoridades de la Federación y de las Entidades Federativas competentes, por lo que cualquier información que se visualice, puede ser con la autoridad de origen.

**Si tienes información que ayude a la localización de alguna Persona Desaparecida o No Localizada, comunicate desde México al número telefónico 800 028 7783 o WhatsApp 55 1309 9024 y proporciona toda la información que tengas.**

Gobierno de México | Gobernación Secretaría de Gobernación | CNB Comisión Nacional de Búsqueda

# ALERTA NACIONAL



ALERTA NACIONAL

La información que se visualiza de la persona desaparecida o no localizada, es recibida e integrada por las autoridades de la Federación y de las Entidades Federativas competentes, por lo que cualquier información que se visualice, puede ser con la autoridad de origen.

## FICHA DE BÚSQUEDA DE PERSONA DESAPARECIDA

**CARLOS EDUARDO MONROY VELAZQUEZ**
**Folio Único de Identificación**
**FI26-13C78CD7D-DA2B-4AED-A75C-81D014666EBE**

**Edad al momento de la desaparición:** 20 **Edad Actual:** 24
**Lugar de nacimiento:** CIUDAD DE MEXICO
**Sexo:** HOMBRE **Genero:** MASCULINO
**Nacionalidad:** MEXICANA **¿Habla español?:** SI
**Idioma o lengua indígena:** SIN DATO **Discapacidad:** NO
**Fecha de hechos:** 19/03/2022 **Hora de hechos:** 17:00 **Fecha de percato:** 22/03/2022 **Hora de percato:** 22:37
**Lugar de los hechos:** ESTADO: COAHUILA , MUNICIPIO: PIEDRAS NEGRAS
**Carpeta de investigación** SIN DATO

## DATOS

| | |
|---|---|
| Características físicas: | complexion: mediana, cara: ovalado, color de la piel: blanco, cabello: negro mediano ondulado, ojos: verdes medianos, nariz: alomada, boca: mediana, labios: gruesos, estatura: 173 cm, peso: 70kg |
| Señas particulares: | cicatriz mediana en el pomulo derecho de color rojo por mordida de un perro, perforacion en la fosa nasal izquierda de una arracada de color plata, cicatrices en nudillos de ambas manos debido a practica de boxeo |
| Prendas de vestir: | chamarra, pantalón color: azul, playera color: negro, tenis color: azul |
| Autoridades Competentes: | SIN DATO. |

**Si tienes información que ayude a la localización de alguna Persona Desaparecida o No Localizada, comunicate desde México al número telefónico 800 028 7783 o WhatsApp 55 1309 9024 y proporciona toda la información que tengas.**

Gobierno de México | Gobernación Secretaría de Gobernación | CNB Comisión Nacional de Búsqueda

# ALERTA NACIONAL



ALERTA NACIONAL

La información que se visualiza de la persona desaparecida o no localizada, es recibida e integrada por las autoridades de la Federación y de las Entidades Federativas competentes, por lo que cualquier información que se visualice, puede ser con la autoridad de origen.

## FICHA DE BÚSQUEDA DE PERSONA DESAPARECIDA

**CARLOS MARIO ANGEL ALAMILLA**
**Folio Único de Identificación**
**FI26-1A9CD7CFB-6449-464C-8FFB-E49981645127**

**Edad al momento de la desaparición:** 38 **Edad Actual:** 38
**Lugar de nacimiento:** TABASCO
**Sexo:** HOMBRE **Genero:** MASCULINO
**Nacionalidad:** MEXICANA **¿Habla español?:** SI
**Idioma o lengua indígena:** SIN DATO **Discapacidad:** NO
**Fecha de hechos:** 20/07/2026 **Hora de hechos:** 12:34 **Fecha de percato:** 20/07/2026 **Hora de percato:** 12:34
**Lugar de los hechos:** ESTADO: NUEVO LEON , MUNICIPIO: PESQUERÍA
**Carpeta de investigación** 2755/2026-CODEGEBI

## DATOS

| | |
|---|---|
| Características físicas: | complexion: robusta, cara: no recuerda, color de la piel: no recuerda, cabello: negro corto ondulado, nariz: no recuerda, boca: mediana, labios: gruesos |
| Señas particulares: | NINGUNA |
| Prendas de vestir: | SIN DATO |
| Autoridades Competentes: | COMISIÓN LOCAL DE BÚSQUEDA DE PERSONAS DE NUEVO LEÓN. |

**Si tienes información que ayude a la localización de alguna Persona Desaparecida o No Localizada, comunicate desde México al número telefónico 800 028 7783 o WhatsApp 55 1309 9024 y proporciona toda la información que tengas.**

Gobierno de México | Gobernación Secretaría de Gobernación | CNB Comisión Nacional de Búsqueda

# ALERTA NACIONAL



## FICHA DE BÚSQUEDA DE PERSONA DESAPARECIDA

**HECTOR VILLAMARES DE JESUS**
**Folio Único de Identificación**
**FI26-1912A8EC0-A6A0-4DC3-AFD9-D073DDB7A01F**

**Edad al momento de la desaparición:** 19 **Edad Actual:** 19
**Lugar de nacimiento:** ESTADO DE MEXICO
**Sexo:** HOMBRE **Genero:** MASCULINO
**Nacionalidad:** MEXICANA **¿Habla español?:** SI
**Idioma o lengua indígena:** SIN DATO **Discapacidad:** NO
**Fecha de hechos:** 08/07/2026 **Hora de hechos:** 13:00 **Fecha de percato:** 08/07/2026 **Hora de percato:** 13:00
**Lugar de los hechos:** ESTADO: ESTADO DE MEXICO , MUNICIPIO: TIANGUISTENCO
**Carpeta de investigación**

| DATOS | |
|---|---|
| Características físicas: | complexion: delgada, cara: ovalado, color de la piel: moreno, cabello: negro corto liso, ojos: cafés medianos, nariz: recta, boca: mediana, labios: medianos, estatura: 170 cm, peso: 65kg |
| Señas particulares: | en el pomulo izquierdo |
| Prendas de vestir: | chamarra color: azul marino, pantalón color: azul cielo, tenis color: negro |
| Autoridades Competentes: | COMISIÓN DE BÚSQUEDA DE PERSONAS DEL ESTADO DE MÉXICO. |

ALERTA NACIONAL

La información que se visualiza de la persona desaparecida o no localizada, es recibida e integrada por las autoridades de la Federación y de las Entidades Federativas competentes, por lo que cualquier información que se visualice, puede ser con la autoridad de origen.

**Si tienes información que ayude a la localización de alguna Persona Desaparecida o No Localizada, comunicate desde México al número telefónico 800 028 7783 o WhatsApp 55 1309 9024 y proporciona toda la información que tengas.**

Gobierno de México | Gobernación Secretaría de Gobernación | CNB Comisión Nacional de Búsqueda

# ALERTA NACIONAL



## FICHA DE BÚSQUEDA DE PERSONA DESAPARECIDA

**JESUS MOTA MOTA**
**Folio Único de Identificación**
**FI26-18A84AAA6-0DC1-4606-99A8-7AA657FAE093**

**Edad al momento de la desaparición:** 36 **Edad Actual:** 36
**Lugar de nacimiento:** ESTADO DE MEXICO
**Sexo:** HOMBRE **Genero:** MASCULINO
**Nacionalidad:** MEXICANA **¿Habla español?:** SI
**Idioma o lengua indígena:** SIN DATO **Discapacidad:** NO
**Fecha de hechos:** 08/07/2026 **Hora de hechos:** 21:05 **Fecha de percato:** 08/07/2026 **Hora de percato:** 21:05
**Lugar de los hechos:** ESTADO: ESTADO DE MEXICO , MUNICIPIO: TOLUCA
**Carpeta de investigación**

| DATOS | |
|---|---|
| Características físicas: | complexion: mediana, cara: cuadrado, color de la piel: moreno, cabello: castaño oscuro corto ondulado, ojos: negros medianos, nariz: alomada, boca: mediana, labios: gruesos, estatura: 168 cm, peso: 72kg |
| Señas particulares: | pecho lado izquierdo leyenda valentina |
| Prendas de vestir: | SIN DATO |
| Autoridades Competentes: | COMISIÓN DE BÚSQUEDA DE PERSONAS DEL ESTADO DE MÉXICO. |

ALERTA NACIONAL

La información que se visualiza de la persona desaparecida o no localizada, es recibida e integrada por las autoridades de la Federación y de las Entidades Federativas competentes, por lo que cualquier información que se visualice, puede ser con la autoridad de origen.

**Si tienes información que ayude a la localización de alguna Persona Desaparecida o No Localizada, comunicate desde México al número telefónico 800 028 7783 o WhatsApp 55 1309 9024 y proporciona toda la información que tengas.**

Gobierno de México | Gobernación Secretaría de Gobernación | CNB Comisión Nacional de Búsqueda

# ALERTA NACIONAL



## FICHA DE BÚSQUEDA DE PERSONA DESAPARECIDA

**JHONY ALBERTO CORDOVA DE DIOS**
**Folio Único de Identificación**
**FI26-18906E454-B793-4328-9E64-9992CEEE088E**

**Edad al momento de la desaparición:** 29 **Edad Actual:** 29
**Lugar de nacimiento:** TABASCO
**Sexo:** HOMBRE **Genero:** MASCULINO
**Nacionalidad:** MEXICANA **¿Habla español?:** SI
**Idioma o lengua indígena:** SIN DATO **Discapacidad:** NO
**Fecha de hechos:** 24/07/2026 **Hora de hechos:** 07:00 **Fecha de percato:** 26/07/2026 **Hora de percato:** 07:00
**Lugar de los hechos:** ESTADO: QUINTANA ROO , MUNICIPIO: BENITO JUÁREZ
**Carpeta de investigación** FGE/QROO/CAN/UAPD/07/298/2026

| DATOS | |
|---|---|
| Características físicas: | complexion: delgada, cara: cuadrado, color de la piel: moreno, cabello: negro corto liso, ojos: cafés medianos, nariz: alomada, boca: grande, labios: gruesos, estatura: 155 cm, peso: 58kg |
| Señas particulares: | lunar en el brazo derecho de color rojo |
| Prendas de vestir: | SIN DATO |
| Autoridades Competentes: | FISCALÍA GENERAL DEL ESTADO DE QUINTA ROO. |

ALERTA NACIONAL

La información que se visualiza de la persona desaparecida o no localizada, es recibida e integrada por las autoridades de la Federación y de las Entidades Federativas competentes, por lo que cualquier información que se visualice, puede ser con la autoridad de origen.

**Si tienes información que ayude a la localización de alguna Persona Desaparecida o No Localizada, comunicate desde México al número telefónico 800 028 7783 o WhatsApp 55 1309 9024 y proporciona toda la información que tengas.**

Gobierno de México | Gobernación Secretaría de Gobernación | CNB Comisión Nacional de Búsqueda

# ALERTA NACIONAL



ALERTA NACIONAL

La información que se visualiza de la persona desaparecida o no localizada, es recibida e integrada por las autoridades de la Federación y de las Entidades Federativas competentes, por lo que cualquier información que se visualice, puede ser con la autoridad de origen.

## FICHA DE BÚSQUEDA DE PERSONA DESAPARECIDA

**JOSE ANTONIO PEREZ CASTAÑEDA**
**Folio Único de Identificación**
**FI26-1C1791F92-6FEC-49FE-B396-5B5C6E914536**

**Edad al momento de la desaparición:** 41 **Edad Actual:** 41
**Lugar de nacimiento:** SINALOA
**Sexo:** HOMBRE **Genero:** MASCULINO
**Nacionalidad:** MEXICANA **¿Habla español?:** SI
**Idioma o lengua indígena:** SIN DATO **Discapacidad:** NO
**Fecha de hechos:** 18/07/2026 **Hora de hechos:** 00:30 **Fecha de percato:** 18/07/2026 **Hora de percato:** 00:30
**Lugar de los hechos:** ESTADO: SINALOA , MUNICIPIO: MAZATLÁN
**Carpeta de investigación** MAZTL/FEDFP/ 006368/2026/CI

| DATOS | |
|---|---|
| Características físicas: | complexion: robusta, cara: ovalado, color de la piel: blanco, cabello: castaño oscuro rapado liso, ojos: cafés medianos, nariz: no recuerda, boca: mediana, labios: delgados, estatura: 165 cm, peso: 70kg |
| Señas particulares: | cicatriz ubicada en el pomulo de lado derecho. cicatriz ubicada en el brazo izquierdo de lado izquierdo por operacion de aproximadamente 07 centimetros. |
| Prendas de vestir: | SIN DATO |
| Autoridades Competentes: | COMISIÓN ESTATAL DE BÚSQUEDA DE PERSONAS EN EL ESTADO DE SINALOA. |

**Si tienes información que ayude a la localización de alguna Persona Desaparecida o No Localizada, comunicate desde México al número telefónico 800 028 7783 o WhatsApp 55 1309 9024 y proporciona toda la información que tengas.**

Gobierno de México | Gobernación Secretaría de Gobernación | CNB Comisión Nacional de Búsqueda

# ALERTA NACIONAL



## FICHA DE BÚSQUEDA DE PERSONA DESAPARECIDA

**JOSE CARLOS PIÑA DONATO**
**Folio Único de Identificación**
**FI26-1B01575B0-DFC7-4518-9170-A0B20DD556F7**

**Edad al momento de la desaparición:** 54 **Edad Actual:** 54
**Lugar de nacimiento:** MICHOACAN
**Sexo:** HOMBRE **Genero:** MASCULINO
**Nacionalidad:** MEXICANA **¿Habla español?:** SI
**Idioma o lengua indígena:** SIN DATO **Discapacidad:** NO
**Fecha de hechos:** 16/07/2026 **Hora de hechos:** 23:30 **Fecha de percato:** 16/07/2026 **Hora de percato:** 23:30
**Lugar de los hechos:** ESTADO: MICHOACAN , MUNICIPIO: ZINAPÉCUARO
**Carpeta de investigación** FEPD/31069/2026

## DATOS

| | |
|---|---|
| Características físicas: | complexion: delgada, cara: ovalado, color de la piel: blanco, cabello: castaño claro mediano liso, ojos: cafés pequeños, nariz: recta, boca: mediana, labios: medianos, estatura: 160 cm, peso: 57kg |
| Señas particulares: | cicatriz de aproximadamente 15 centimetros en la espinilla del la pierna derecha |
| Prendas de vestir: | SIN DATO |
| Autoridades Competentes: | FISCALÍA GENERAL DEL ESTADO DE MICHOACÁN. |

ALERTA NACIONAL

La información que se visualiza de la persona desaparecida o no localizada, es recibida e integrada por las autoridades de la Federación y de las Entidades Federativas competentes, por lo que cualquier información que se visualice, puede ser con la autoridad de origen.

**Si tienes información que ayude a la localización de alguna Persona Desaparecida o No Localizada, comunicate desde México al número telefónico 800 028 7783 o WhatsApp 55 1309 9024 y proporciona toda la información que tengas.**

Gobierno de México | Gobernación Secretaría de Gobernación | CNB Comisión Nacional de Búsqueda

# ALERTA NACIONAL



ALERTA NACIONAL

La información que se visualiza de la persona desaparecida o no localizada, es recibida e integrada por las autoridades de la Federación y de las Entidades Federativas competentes, por lo que cualquier información que se visualice, puede ser con la autoridad de origen.

## FICHA DE BÚSQUEDA DE PERSONA DESAPARECIDA

**JOSE ROLANDO SIARUQUI RODRIGUEZ**
**Folio Único de Identificación**
**FI26-183362E5E-DB75-44A6-9697-85EB102AAF77**

**Edad al momento de la desaparición:** 23 **Edad Actual:** 23
**Lugar de nacimiento:** SONORA
**Sexo:** HOMBRE **Genero:** MASCULINO
**Nacionalidad:** MEXICANA **¿Habla español?:** SIN DATO
**Idioma o lengua indígena:** SIN DATO **Discapacidad:** NO
**Fecha de hechos:** 15/06/2026 **Hora de hechos:** 23:00 **Fecha de percato:** 01/07/2026 **Hora de percato:** 08:00
**Lugar de los hechos:** ESTADO: SONORA , MUNICIPIO: ETCHOJOA
**Carpeta de investigación** CI/NAV/115/82/00457/7-2026

### DATOS

| | |
|---|---|
| Características físicas: | complexion: delgada, cara: ovalado, color de la piel: negro, cabello: castaño oscuro no recuerda liso, ojos: cafés medianos, nariz: recta, boca: mediana, labios: gruesos, estatura: 170 cm, peso: 65kg |
| Señas particulares: | NINGUNA |
| Prendas de vestir: | shorts color: beige |
| Autoridades Competentes: | FISCALÍA GENERAL DE JUSTICIA DEL ESTADO DE SONORA. |

**Si tienes información que ayude a la localización de alguna Persona Desaparecida o No Localizada, comunicate desde México al número telefónico 800 028 7783 o WhatsApp 55 1309 9024 y proporciona toda la información que tengas.**

Gobierno de México | Gobernación Secretaría de Gobernación | CNB Comisión Nacional de Búsqueda

# ALERTA NACIONAL



## FICHA DE BÚSQUEDA DE PERSONA DESAPARECIDA

**LUIS DAVID MORENO GUZMAN**
**Folio Único de Identificación**
**FI26-13BF39729-2AEF-4CDB-B57C-0C825876B160**

**Edad al momento de la desaparición:** 8 **Edad Actual:** 8
**Lugar de nacimiento:** ESTADO DE MEXICO
**Sexo:** HOMBRE **Genero:** MASCULINO
**Nacionalidad:** MEXICANA **¿Habla español?:** SI
**Idioma o lengua indígena:** SIN DATO **Discapacidad:** NO
**Fecha de hechos:** 12/06/2026 **Hora de hechos:** 13:40 **Fecha de percato:** 12/06/2026 **Hora de percato:** 13:40
**Lugar de los hechos:** ESTADO: ESTADO DE MEXICO , MUNICIPIO: MALINALCO
**Carpeta de investigación**

| DATOS | |
|---|---|
| Características físicas: | complexion: delgada, cara: ovalado, color de la piel: moreno, cabello: negro corto liso, ojos: cafés grandes, nariz: recta, boca: pequeña, labios: delgados, estatura: 130 cm, peso: 25kg |
| Señas particulares: | brackets en los dientes , pomulo izquierdo debajo del ojo |
| Prendas de vestir: | pants color: gris, playera color: negro/blanco, tenis color: gris |
| Autoridades Competentes: | COMISIÓN DE BÚSQUEDA DE PERSONAS DEL ESTADO DE MÉXICO. |

ALERTA NACIONAL

La información que se visualiza de la persona desaparecida o no localizada, es recibida e integrada por las autoridades de la Federación y de las Entidades Federativas competentes, por lo que cualquier información que se visualice, puede ser con la autoridad de origen.

**Si tienes información que ayude a la localización de alguna Persona Desaparecida o No Localizada, comunicate desde México al número telefónico 800 028 7783 o WhatsApp 55 1309 9024 y proporciona toda la información que tengas.**

Gobierno de México | Gobernación Secretaría de Gobernación | CNB Comisión Nacional de Búsqueda

# ALERTA NACIONAL

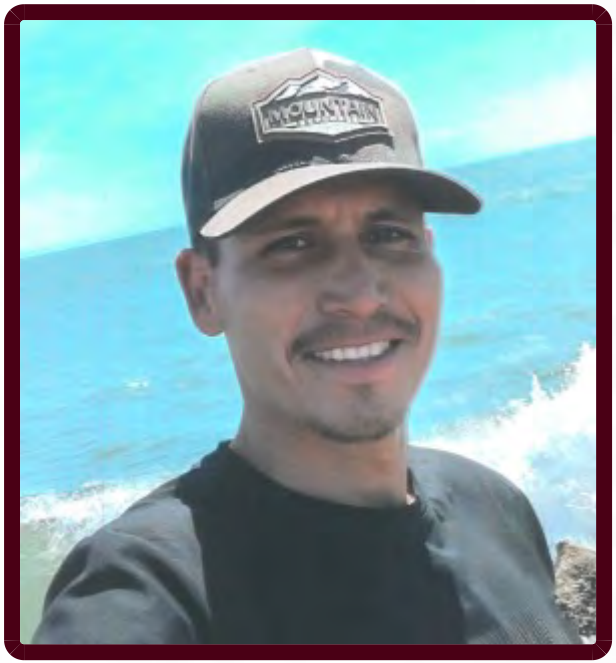

## FICHA DE BÚSQUEDA DE PERSONA DESAPARECIDA

**MARCO ANTONIO GUTIERREZ FLORES**
**Folio Único de Identificación**
**FI26-1DCD737D1-FD0E-4084-AEEC-B41EBFC4D7F4**

**Edad al momento de la desaparición:** 30 **Edad Actual:** 30
**Lugar de nacimiento:** SONORA
**Sexo:** HOMBRE **Genero:** MASCULINO
**Nacionalidad:** MEXICANA **¿Habla español?:** SIN DATO
**Idioma o lengua indígena:** SIN DATO **Discapacidad:** NO
**Fecha de hechos:** 11/07/2026 **Hora de hechos:** 15:00 **Fecha de percato:** 15/07/2026 **Hora de percato:** 08:30
**Lugar de los hechos:** ESTADO: SONORA , MUNICIPIO: SAN IGNACIO RÍO MUERTO
**Carpeta de investigación** CI/COB/106/115/0464/7-2026

### DATOS

| | |
|---|---|
| Características físicas: | complexion: delgada, cara: ovalado, color de la piel: blanco, cabello: castaño claro corto liso, ojos: cafés medianos, nariz: recta, boca: mediana, labios: gruesos, estatura: 170 cm, peso: 70kg |
| Señas particulares: | NINGUNA |
| Prendas de vestir: | SIN DATO |
| Autoridades Competentes: | FISCALÍA GENERAL DE JUSTICIA DEL ESTADO DE SONORA. |

ALERTA NACIONAL

La información que se visualiza de la persona desaparecida o no localizada, es recibida e integrada por las autoridades de la Federación y de las Entidades Federativas competentes, por lo que cualquier información que se visualice, puede ser con la autoridad de origen.

**Si tienes información que ayude a la localización de alguna Persona Desaparecida o No Localizada, comunicate desde México al número telefónico 800 028 7783 o WhatsApp 55 1309 9024 y proporciona toda la información que tengas.**

Gobierno de México | Gobernación Secretaría de Gobernación | CNB Comisión Nacional de Búsqueda

# ALERTA NACIONAL



ALERTA NACIONAL

La información que se visualiza de la persona desaparecida o no localizada, es recibida e integrada por las autoridades de la Federación y de las Entidades Federativas competentes, por lo que cualquier información que se visualice, puede ser con la autoridad de origen.

## FICHA DE BÚSQUEDA DE PERSONA DESAPARECIDA

**MARIA FANIA LEMUS LOZA**
**Folio Único de Identificación**
**FI26-1C4893444-2639-4468-9724-2D7BC785B25F**

**Edad al momento de la desaparición:** 46 **Edad Actual:** 46
**Lugar de nacimiento:** CIUDAD DE MEXICO
**Sexo:** MUJER **Genero:** MASCULINO
**Nacionalidad:** MEXICANA **¿Habla español?:** SI
**Idioma o lengua indígena:** SIN DATO **Discapacidad:** SI
**Fecha de hechos:** 22/07/2026 **Hora de hechos:** 23:30 **Fecha de percato:** 22/07/2026 **Hora de percato:** 23:30
**Lugar de los hechos:** ESTADO: CIUDAD DE MEXICO , MUNICIPIO: IZTACALCO
**Carpeta de investigación** CI-E-FDMDFDBP/C/UI-1 C/D/1941/

## DATOS

| | |
|---|---|
| Características físicas: | complexion: delgada, cara: redondo, color de la piel: moreno, cabello: tinturado corto liso, ojos: cafés medianos, nariz: recta, boca: mediana, labios: delgados, estatura: 157 cm, peso: 50kg |
| Señas particulares: | lunar cafe oscuro en el pomulo izquierdo , cictriz en el tobillo derecho por tatuaje borrado |
| Prendas de vestir: | SIN DATO |
| Autoridades Competentes: | FISCALÍA GENERAL DE JUSTICIA DE LA CIUDAD DE MÉXICO. |

**Si tienes información que ayude a la localización de alguna Persona Desaparecida o No Localizada, comunicate desde México al número telefónico 800 028 7783 o WhatsApp 55 1309 9024 y proporciona toda la información que tengas.**

Gobierno de México | Gobernación Secretaría de Gobernación | CNB Comisión Nacional de Búsqueda

# ALERTA NACIONAL

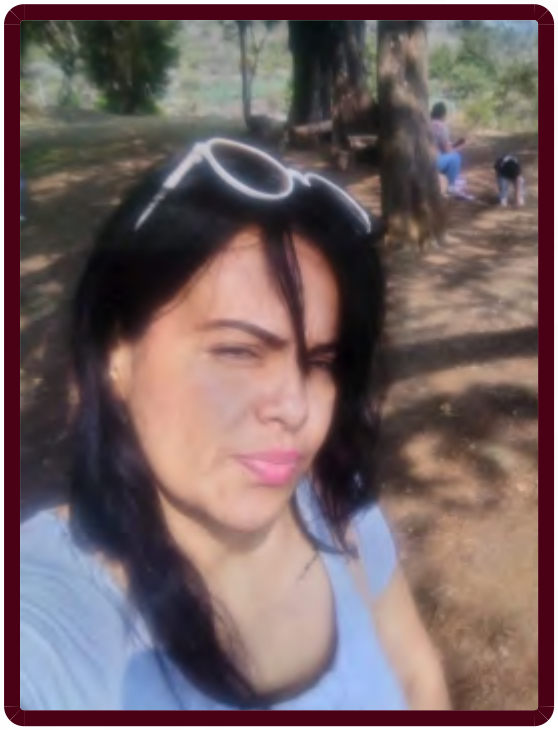

## FICHA DE BÚSQUEDA DE PERSONA DESAPARECIDA

**MARIA ISABEL MENDOZA RAMOS**
**Folio Único de Identificación**
**FI26-10D43FA29-F4FA-4E36-8C91-04ADE1E88192**

**Edad al momento de la desaparición:** 32 **Edad Actual:** 32
**Lugar de nacimiento:** MICHOACAN
**Sexo:** MUJER **Genero:** FEMENINO
**Nacionalidad:** MEXICANA **¿Habla español?:** SI
**Idioma o lengua indígena:** SIN DATO **Discapacidad:** NO
**Fecha de hechos:** 18/07/2026 **Hora de hechos:** 07:00 **Fecha de percato:** 18/07/2026 **Hora de percato:** 07:00
**Lugar de los hechos:** ESTADO: MICHOACAN , MUNICIPIO: MORELIA
**Carpeta de investigación** FEPD/31098/2026

### DATOS

| | |
|---|---|
| Características físicas: | complexion: delgada, cara: ovalado, color de la piel: blanco, cabello: negro mediano crespo, ojos: cafés grandes, nariz: recta, boca: mediana, labios: medianos, estatura: 150 cm, peso: 65kg |
| Señas particulares: | cicatriz atras de la nuca |
| Prendas de vestir: | SIN DATO |
| Autoridades Competentes: | FISCALÍA GENERAL DEL ESTADO DE MICHOACÁN. |

ALERTA NACIONAL

La información que se visualiza de la persona desaparecida o no localizada, es recibida e integrada por las autoridades de la Federación y de las Entidades Federativas competentes, por lo que cualquier información que se visualice, puede ser con la autoridad de origen.

**Si tienes información que ayude a la localización de alguna Persona Desaparecida o No Localizada, comunicate desde México al número telefónico 800 028 7783 o WhatsApp 55 1309 9024 y proporciona toda la información que tengas.**

Gobierno de México | Gobernación | CNB COMISIÓN NACIONAL DE BÚSQUEDA

# ALERTA NACIONAL



ALERTA NACIONAL

La información que se visualiza de la persona desaparecida o no localizada, es recibida e integrada por las autoridades de la Federación y de las Entidades Federativas competentes, por lo que cualquier información que se visualice, puede ser con la autoridad de origen.

## FICHA DE BÚSQUEDA DE PERSONA DESAPARECIDA

**MARIO GARCIA SANCHEZ**
**Folio Único de Identificación**
**FI26-1771E79E2-6640-46A8-9CFC-06C833FA7320**

**Edad al momento de la desaparición:** 54 **Edad Actual:** 54
**Lugar de nacimiento:** MICHOACAN
**Sexo:** HOMBRE **Genero:** MASCULINO
**Nacionalidad:** MEXICANA **¿Habla español?:** SI
**Idioma o lengua indígena:** SIN DATO **Discapacidad:** NO
**Fecha de hechos:** 13/07/2026 **Hora de hechos:** 12:00 **Fecha de percato:** 13/07/2026 **Hora de percato:** 12:00
**Lugar de los hechos:** ESTADO: MICHOACAN , MUNICIPIO: MORELIA
**Carpeta de investigación** FEPD/31043/2026

### DATOS

| | |
|---|---|
| Características físicas: | complexion: delgada, cara: ovalado, color de la piel: moreno, cabello: cano mediano ondulado, ojos: cafés medianos, nariz: recta, boca: mediana, labios: medianos, estatura: 150 cm, peso: 50kg |
| Señas particulares: | sumida en medio de la cabeza |
| Prendas de vestir: | pantalón color: azul, sudadera color: azul, zapatos color: negro |
| Autoridades Competentes: | FISCALÍA GENERAL DEL ESTADO DE MICHOACÁN. |

**Si tienes información que ayude a la localización de alguna Persona Desaparecida o No Localizada, comunicate desde México al número telefónico 800 028 7783 o WhatsApp 55 1309 9024 y proporciona toda la información que tengas.**

Gobierno de México | Gobernación Secretaría de Gobernación | CNB Comisión Nacional de Búsqueda

# ALERTA NACIONAL



## FICHA DE BÚSQUEDA DE PERSONA DESAPARECIDA

**OCTAVIO DE LA CRUZ XILOT**
**Folio Único de Identificación**
**FI26-137CA9F33-4393-4C29-AE0F-7B9F4931777F**

**Edad al momento de la desaparición:** 34 **Edad Actual:** 34
**Lugar de nacimiento:** ESTADO DE MEXICO
**Sexo:** HOMBRE **Genero:** MASCULINO
**Nacionalidad:** MEXICANA **¿Habla español?:** SI
**Idioma o lengua indígena:** SIN DATO **Discapacidad:** NO
**Fecha de hechos:** 07/07/2026 **Hora de hechos:** 21:30 **Fecha de percato:** 07/07/2026 **Hora de percato:** 21:30
**Lugar de los hechos:** ESTADO: ESTADO DE MEXICO , MUNICIPIO: VALLE DE CHALCO SOLIDARIDAD
**Carpeta de investigación**

| DATOS | |
|---|---|
| Características físicas: | complexion: delgada, cara: ovalado, color de la piel: moreno, cabello: castaño oscuro corto ondulado, ojos: cafés medianos, nariz: achatada, boca: mediana, labios: delgados, estatura: 176 cm, peso: 75kg |
| Señas particulares: | pomulo derecho |
| Prendas de vestir: | SIN DATO |
| Autoridades Competentes: | COMISIÓN DE BÚSQUEDA DE PERSONAS DEL ESTADO DE MÉXICO. |

ALERTA NACIONAL

La información que se visualiza de la persona desaparecida o no localizada, es recibida e integrada por las autoridades de la Federación y de las Entidades Federativas competentes, por lo que cualquier información que se visualice, puede ser con la autoridad de origen.

**Si tienes información que ayude a la localización de alguna Persona Desaparecida o No Localizada, comunicate desde México al número telefónico 800 028 7783 o WhatsApp 55 1309 9024 y proporciona toda la información que tengas.**

Gobierno de México | Gobernación Secretaría de Gobernación | CNB Comisión Nacional de Búsqueda

# ALERTA NACIONAL



ALERTA NACIONAL

La información que se visualiza de la persona desaparecida o no localizada, es recibida e integrada por las autoridades de la Federación y de las Entidades Federativas competentes, por lo que cualquier información que se visualice, puede ser con la autoridad de origen.

## FICHA DE BÚSQUEDA DE PERSONA DESAPARECIDA

**RAFAEL MONROY JIMENEZ**
**Folio Único de Identificación**
**FI26-13B601778-B268-4959-87B7-D08724D431AA**

**Edad al momento de la desaparición:** 35 **Edad Actual:** 35
**Lugar de nacimiento:** SONORA
**Sexo:** HOMBRE **Genero:** MASCULINO
**Nacionalidad:** MEXICANA **¿Habla español?:** SIN DATO
**Idioma o lengua indígena:** SIN DATO **Discapacidad:** NO
**Fecha de hechos:** 16/07/2026 **Hora de hechos:** 23:00 **Fecha de percato:** 16/07/2026 **Hora de percato:** 23:00
**Lugar de los hechos:** ESTADO: SONORA , MUNICIPIO: GUAYMAS
**Carpeta de investigación** CI/GUA/174/174/01403/7-2026

### DATOS

| | |
|---|---|
| Características físicas: | complexion: delgada, cara: ovalado, color de la piel: moreno, cabello: castaño claro rapado no recuerda, ojos: cafés medianos, nariz: recta, boca: mediana, labios: medianos, estatura: 170 cm, peso: 70kg |
| Señas particulares: | tatuaje de la santa muerte en hombro derecho, tatuaje de la santa muerte en pierna derecha, tatuajes con la leyenda hanna y la leyenda juana en el pecho, arete en oreja derecha, cicatriz visible a un lado de la boca |
| Prendas de vestir: | camiseta color: azul, shorts color: azul/amarillo, tenis color: negro |
| Autoridades Competentes: | FISCALÍA GENERAL DE JUSTICIA DEL ESTADO DE SONORA. |

**Si tienes información que ayude a la localización de alguna Persona Desaparecida o No Localizada, comunicate desde México al número telefónico 800 028 7783 o WhatsApp 55 1309 9024 y proporciona toda la información que tengas.**

Gobierno de México | Gobernación Secretaría de Gobernación | CNB Comisión Nacional de Búsqueda

# ALERTA NACIONAL



## FICHA DE BÚSQUEDA DE PERSONA DESAPARECIDA

**URIEL CRISTOPHER DE ANDA CORONA**
**Folio Único de Identificación**
**FI26-1EE9C57B8-7F36-425D-98D8-970CA7733ED1**

**Edad al momento de la desaparición:** 32 **Edad Actual:** 33
**Lugar de nacimiento:** CIUDAD DE MEXICO
**Sexo:** HOMBRE **Genero:** MASCULINO
**Nacionalidad:** MEXICANA **¿Habla español?:** SI
**Idioma o lengua indígena:** SIN DATO **Discapacidad:** NO
**Fecha de hechos:** 20/05/2026 **Hora de hechos:** 12:00 **Fecha de percato:** 20/05/2026 **Hora de percato:** 12:00
**Lugar de los hechos:** ESTADO: ESTADO DE MEXICO , MUNICIPIO: ECATEPEC DE MORELOS
**Carpeta de investigación**

| DATOS | |
|---|---|
| Características físicas: | complexion: robusta, cara: ovalado, color de la piel: moreno, cabello: negro corto ondulado, ojos: cafés medianos, nariz: achatada, boca: grande, labios: delgados, estatura: 176 cm, peso: 85kg |
| Señas particulares: | en la nariz |
| Prendas de vestir: | SIN DATO |
| Autoridades Competentes: | COMISIÓN DE BÚSQUEDA DE PERSONAS DEL ESTADO DE MÉXICO. |

ALERTA NACIONAL

La información que se visualiza de la persona desaparecida o no localizada, es recibida e integrada por las autoridades de la Federación y de las Entidades Federativas competentes, por lo que cualquier información que se visualice, puede ser con la autoridad de origen.

**Si tienes información que ayude a la localización de alguna Persona Desaparecida o No Localizada, comunicate desde México al número telefónico 800 028 7783 o WhatsApp 55 1309 9024 y proporciona toda la información que tengas.**

Gobierno de México | Gobernación Secretaría de Gobernación | CNB Comisión Nacional de Búsqueda

# ALERTA NACIONAL

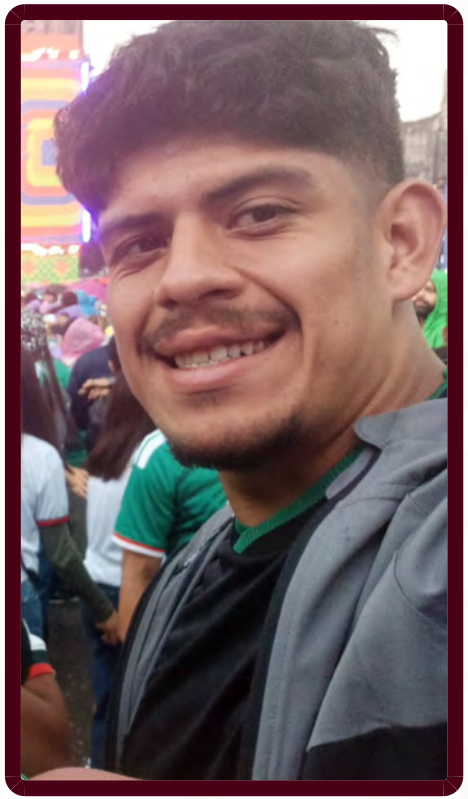

ALERTA NACIONAL

La información que se visualiza de la persona desaparecida o no localizada, es recibida e integrada por las autoridades de la Federación y de las Entidades Federativas competentes, por lo que cualquier información que se visualice, puede ser con la autoridad de origen.

## FICHA DE BÚSQUEDA DE PERSONA DESAPARECIDA

**ZAHIR EDUARDO GRIJALVA ROMERO**
**Folio Único de Identificación**
**FI26-1972858B9-53D6-4A05-B406-EBEC6021A6AB**

**Edad al momento de la desaparición:** 22 **Edad Actual:** 22
**Lugar de nacimiento:** VERACRUZ
**Sexo:** HOMBRE **Genero:** MASCULINO
**Nacionalidad:** MEXICANA **¿Habla español?:** SI
**Idioma o lengua indígena:** SIN DATO **Discapacidad:** NO
**Fecha de hechos:** 22/07/2026 **Hora de hechos:** 08:46 **Fecha de percato:** 22/07/2026 **Hora de percato:** 08:46
**Lugar de los hechos:** ESTADO: VERACRUZ , MUNICIPIO: XALAPA
**Carpeta de investigación** XAL/FIM/FEADPD/173/2026

## DATOS

| | |
|---|---|
| Características físicas: | complexion: robusta, cara: cuadrado, color de la piel: trigueño, cabello: castaño oscuro corto ondulado, ojos: cafés medianos, nariz: recta, boca: mediana, labios: gruesos, estatura: 193 cm, peso: 95kg |
| Señas particulares: | cicatriz del lado derecho por una pilorotomia |
| Prendas de vestir: | SIN DATO |
| Autoridades Competentes: | FISCALÍA GENERAL DEL ESTADO DE VERACRUZ DE IGNACIO DE LA LLAVE. |

**Si tienes información que ayude a la localización de alguna Persona Desaparecida o No Localizada, comunicate desde México al número telefónico 800 028 7783 o WhatsApp 55 1309 9024 y proporciona toda la información que tengas.**

Gobierno de México | Gobernación Secretaría de Gobernación | CNB Comisión Nacional de Búsqueda

# ALERTA NACIONAL

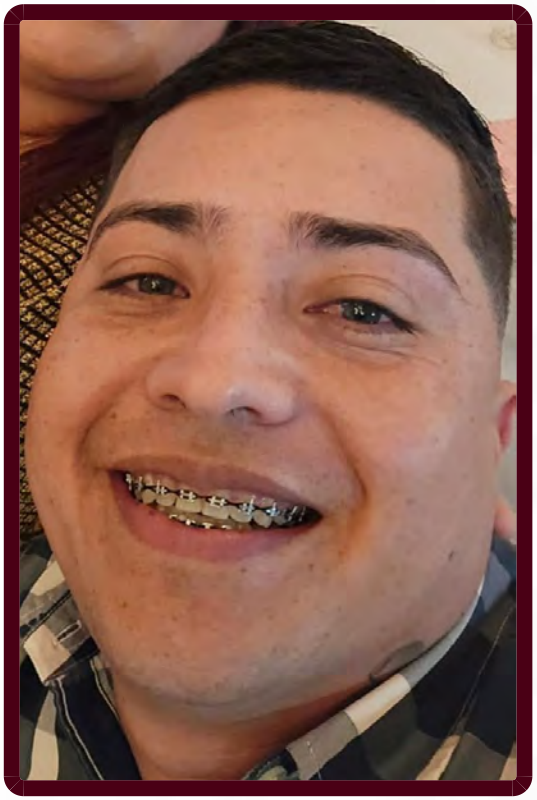

ALERTA NACIONAL

La información que se visualiza de la persona desaparecida o no localizada, es recibida e integrada por las autoridades de la Federación y de las Entidades Federativas competentes, por lo que cualquier información que se visualice, puede ser con la autoridad de origen.

## FICHA DE BÚSQUEDA DE PERSONA DESAPARECIDA

**ABRAHAM PEÑALOZA ARAUJO**
**Folio Único de Identificación**
**FI26-1A9E00A94-CB95-4D7E-B9E4-6C11102C317E**

**Edad al momento de la desaparición:** 32 **Edad Actual:** 32
**Lugar de nacimiento:** GUERRERO
**Sexo:** HOMBRE **Genero:** MASCULINO
**Nacionalidad:** MEXICANA **¿Habla español?:** SI
**Idioma o lengua indígena:** SIN DATO **Discapacidad:** NO
**Fecha de hechos:** 18/05/2026 **Hora de hechos:** 00:00 **Fecha de percato:** 18/05/2026 **Hora de percato:** 00:00
**Lugar de los hechos:** ESTADO: TAMAULIPAS , MUNICIPIO: MATAMOROS
**Carpeta de investigación** FGJT/FEIDDFP/MAT/UE1/00135/202

### DATOS

| | |
|---|---|
| Características físicas: | complexion: robusta, cara: ovalado, color de la piel: blanco, cabello: castaño oscuro mediano liso, ojos: grises grandes, boca: mediana, labios: medianos, estatura: 163 cm, peso: 84kg |
| Señas particulares: | tiene un tatuaje en el cuello de un chupn con el nombre de yeiden abraham |
| Prendas de vestir: | SIN DATO |
| Autoridades Competentes: | FISCALÍA GENERAL DE JUSTICIA DEL ESTADO DE TAMAULIPAS. |

**Si tienes información que ayude a la localización de alguna Persona Desaparecida o No Localizada, comunicate desde México al número telefónico 800 028 7783 o WhatsApp 55 1309 9024 y proporciona toda la información que tengas.**

Gobierno de México | Gobernación Secretaría de Gobernación | CNB Comisión Nacional de Búsqueda

# ALERTA NACIONAL



ALERTA NACIONAL

La información que se visualiza de la persona desaparecida o no localizada, es recibida e integrada por las autoridades de la Federación y de las Entidades Federativas competentes, por lo que cualquier información que se visualice, puede ser con la autoridad de origen.

## FICHA DE BÚSQUEDA DE PERSONA DESAPARECIDA

**ALEJANDRO DURAN DOMINGUEZ**
**Folio Único de Identificación**
**FI26-18F3E9EA5-97D2-4DD3-B1E1-FE405C022AA1**

**Edad al momento de la desaparición:** 36 **Edad Actual:** 36
**Lugar de nacimiento:** VERACRUZ
**Sexo:** HOMBRE **Genero:** MASCULINO
**Nacionalidad:** MEXICANA **¿Habla español?:** SI
**Idioma o lengua indígena:** SIN DATO **Discapacidad:** NO
**Fecha de hechos:** 20/07/2026 **Hora de hechos:** 00:00 **Fecha de percato:** 20/07/2026 **Hora de percato:** 00:00
**Lugar de los hechos:** ESTADO: VERACRUZ , MUNICIPIO: XALAPA
**Carpeta de investigación** XAL/FIM/FEADPD/168/2026

## DATOS

| | |
|---|---|
| Características físicas: | complexion: robusta, cara: ovalado, color de la piel: blanco, cabello: castaño oscuro corto ondulado, ojos: cafés medianos, nariz: achatada, boca: mediana, labios: gruesos, estatura: 172 cm, peso: 88kg |
| Señas particulares: | tatuaje en el cuello del lado derecho en forma de cruz en tinta negra, |
| Prendas de vestir: | SIN DATO |
| Autoridades Competentes: | FISCALÍA GENERAL DEL ESTADO DE VERACRUZ DE IGNACIO DE LA LLAVE. |

**Si tienes información que ayude a la localización de alguna Persona Desaparecida o No Localizada, comunicate desde México al número telefónico 800 028 7783 o WhatsApp 55 1309 9024 y proporciona toda la información que tengas.**

Gobierno de México | Gobernación Secretaría de Gobernación | CNB Comisión Nacional de Búsqueda

# ALERTA NACIONAL

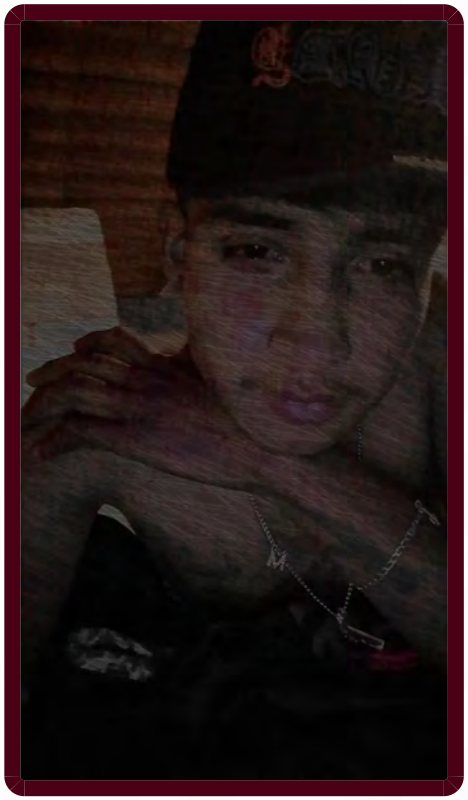

ALERTA NACIONAL

La información que se visualiza de la persona desaparecida o no localizada, es recibida e integrada por las autoridades de la Federación y de las Entidades Federativas competentes, por lo que cualquier información que se visualice, puede ser con la autoridad de origen.

## FICHA DE BÚSQUEDA DE PERSONA DESAPARECIDA

**ALEXIS GABRIEL MENDEZ MARTINEZ**
**Folio Único de Identificación**
**FI26-1DE78D406-FF0A-4F8E-93BC-104F7C0DA97B**

**Edad al momento de la desaparición:** 18 **Edad Actual:** 18
**Lugar de nacimiento:** MORELOS
**Sexo:** HOMBRE **Genero:** MASCULINO
**Nacionalidad:** MEXICANA **¿Habla español?:** SI
**Idioma o lengua indígena:** SIN DATO **Discapacidad:** NO
**Fecha de hechos:** 18/07/2026 **Hora de hechos:** 17:00 **Fecha de percato:** 18/07/2026 **Hora de percato:** 17:00
**Lugar de los hechos:** ESTADO: MORELOS , MUNICIPIO: CUERNAVACA
**Carpeta de investigación** SC01/7662/2026

### DATOS

| | |
|---|---|
| Características físicas: | complexion: delgada, cara: ovalado, color de la piel: moreno, cabello: negro corto liso, ojos: cafés medianos, nariz: alomada, boca: mediana, labios: delgados, estatura: 170 cm, peso: 50kg |
| Señas particulares: | tatuaje en la mano izquierda de un cuerno de chivo, tatuaje en el pecho con la leyenda chinelo, en la pared del abdomen de lado izquierdo tiene un lunar de color rojo de 1 centimetro, cicatriz de unos 20 centimetros en rodilla derecha , perforacion en una de las orejas |
| Prendas de vestir: | pants color: negro, playera color: negro, sudadera color: negro, tenis color: negro |
| Autoridades Competentes: | FISCALÍA GENERAL DEL ESTADO DE MORELOS. |

**Si tienes información que ayude a la localización de alguna Persona Desaparecida o No Localizada, comunicate desde México al número telefónico 800 028 7783 o WhatsApp 55 1309 9024 y proporciona toda la información que tengas.**

Gobierno de México | Gobernación Secretaría de Gobernación | CNB Comisión Nacional de Búsqueda

# ALERTA NACIONAL



ALERTA NACIONAL

La información que se visualiza de la persona desaparecida o no localizada, es recibida e integrada por las autoridades de la Federación y de las Entidades Federativas competentes, por lo que cualquier información que se visualice, puede ser con la autoridad de origen.

## FICHA DE BÚSQUEDA DE PERSONA DESAPARECIDA

**ALFREDO DANIEL FUENTES SOSA**
**Folio Único de Identificación**
**FI26-120926790-8E5F-42AD-AC0B-0605C826318F**

**Edad al momento de la desaparición:** 19 **Edad Actual:** 19
**Lugar de nacimiento:** CIUDAD DE MEXICO
**Sexo:** HOMBRE **Genero:** MASCULINO
**Nacionalidad:** MEXICANA **¿Habla español?:** SI
**Idioma o lengua indígena:** SIN DATO **Discapacidad:** NO
**Fecha de hechos:** 18/07/2026 **Hora de hechos:** 18:30 **Fecha de percato:** 18/07/2026 **Hora de percato:** 23:00
**Lugar de los hechos:** ESTADO: CIUDAD DE MEXICO , MUNICIPIO: VENUSTIANO CARRANZA
**Carpeta de investigación** FDMDFDBP/C/UI-2C/D/01923/07-26

| DATOS | |
|---|---|
| Características físicas: | complexion: delgada, cara: ovalado, color de la piel: moreno, ojos: cafés medianos, nariz: achatada, boca: mediana, estatura: 165 cm, peso: 64kg |
| Señas particulares: | cicatriz arriba de la oreja, perforacion en la ceja derecha, tatuaje de huellitas con nombres, en antebrazo derecho 4 palomas, tatuaje con dos nombres y rosas, cara de la santa muerte, brazo izquierdo cruz fabiola y corazon |
| Prendas de vestir: | SIN DATO |
| Autoridades Competentes: | FISCALÍA GENERAL DE JUSTICIA DE LA CIUDAD DE MÉXICO. |

**Si tienes información que ayude a la localización de alguna Persona Desaparecida o No Localizada, comunicate desde México al número telefónico 800 028 7783 o WhatsApp 55 1309 9024 y proporciona toda la información que tengas.**

Gobierno de México | Gobernación Secretaría de Gobernación | CNB Comisión Nacional de Búsqueda

# ALERTA NACIONAL



ALERTA NACIONAL

La información que se visualiza de la persona desaparecida o no localizada, es recibida e integrada por las autoridades de la Federación y de las Entidades Federativas competentes, por lo que cualquier información que se visualice, puede ser con la autoridad de origen.

## FICHA DE BÚSQUEDA DE PERSONA DESAPARECIDA

**ALFREDO JURADO AYALA**
**Folio Único de Identificación**
**FI26-1F36B4F97-85F6-4D2A-9F31-D456E1187167**

**Edad al momento de la desaparición:** 54 **Edad Actual:** 54
**Lugar de nacimiento:** CIUDAD DE MEXICO
**Sexo:** HOMBRE **Genero:** MASCULINO
**Nacionalidad:** MEXICANA **¿Habla español?:** SI
**Idioma o lengua indígena:** SIN DATO **Discapacidad:** NO
**Fecha de hechos:** 21/07/2026 **Hora de hechos:** 23:30 **Fecha de percato:** 21/07/2026 **Hora de percato:** 23:30
**Lugar de los hechos:** ESTADO: CIUDAD DE MEXICO , MUNICIPIO: TLÁHUAC
**Carpeta de investigación** CI-E-FDMDFDBP/C/UI-2 C/D/01927

## DATOS

| | |
|---|---|
| Características físicas: | complexion: delgada, cara: ovalado, color de la piel: moreno, cabello: entrecano corto liso, ojos: cafés grandes, nariz: recta, boca: grande, labios: gruesos, estatura: 165 cm, peso: 60kg |
| Señas particulares: | cicatriz en la frente lado derecho, placa dental frontal superior |
| Prendas de vestir: | SIN DATO |
| Autoridades Competentes: | FISCALÍA GENERAL DE JUSTICIA DE LA CIUDAD DE MÉXICO. |

**Si tienes información que ayude a la localización de alguna Persona Desaparecida o No Localizada, comunicate desde México al número telefónico 800 028 7783 o WhatsApp 55 1309 9024 y proporciona toda la información que tengas.**

Gobierno de México | Gobernación Secretaría de Gobernación | CNB Comisión Nacional de Búsqueda

# ALERTA NACIONAL



## FICHA DE BÚSQUEDA DE PERSONA DESAPARECIDA

**ALFREDO LANCHE DE JESUS**
**Folio Único de Identificación**
**FI26-185620568-0C4B-44A6-A883-72F37A4729FD**

**Edad al momento de la desaparición:** 39 **Edad Actual:** 39
**Lugar de nacimiento:** GUERRERO
**Sexo:** HOMBRE **Genero:** MASCULINO
**Nacionalidad:** MEXICANA **¿Habla español?:** SI
**Idioma o lengua indígena:** SIN DATO **Discapacidad:** NO
**Fecha de hechos:** 21/07/2026 **Hora de hechos:** 19:25 **Fecha de percato:** 22/07/2026 **Hora de percato:** 06:00
**Lugar de los hechos:** ESTADO: GUERRERO , MUNICIPIO: AZOYÚ
**Carpeta de investigación** 12170700100148220726

### DATOS

| | |
|---|---|
| Características físicas: | complexion: robusta, cara: ovalado, color de la piel: moreno, ojos: negros medianos, nariz: recta, boca: mediana, labios: medianos, estatura: 167 cm, peso: 76kg |
| Señas particulares: | cicatrices de acne en las mejillas, dos cicatrices en la cabeza a los lados, falsea del pie derecho |
| Prendas de vestir: | SIN DATO |
| Autoridades Competentes: | FISCALÍA GENERAL DEL ESTADO DE GUERRERO. |

ALERTA NACIONAL

La información que se visualiza de la persona desaparecida o no localizada, es recibida e integrada por las autoridades de la Federación y de las Entidades Federativas competentes, por lo que cualquier información que se visualice, puede ser con la autoridad de origen.

**Si tienes información que ayude a la localización de alguna Persona Desaparecida o No Localizada, comunicate desde México al número telefónico 800 028 7783 o WhatsApp 55 1309 9024 y proporciona toda la información que tengas.**

Gobierno de México | Gobernación Secretaría de Gobernación | CNB Comisión Nacional de Búsqueda

# ALERTA NACIONAL

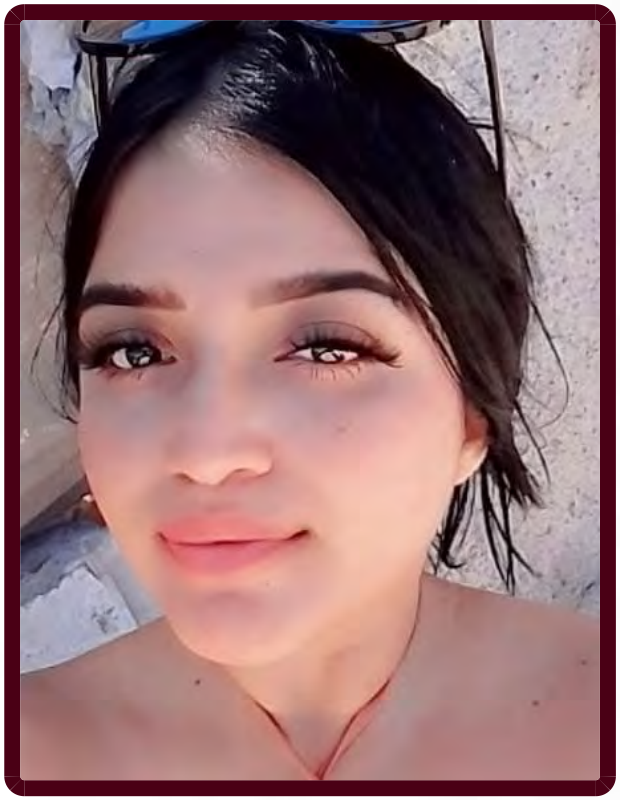

ALERTA NACIONAL

La información que se visualiza de la persona desaparecida o no localizada, es recibida e integrada por las autoridades de la Federación y de las Entidades Federativas competentes, por lo que cualquier información que se visualice, puede ser con la autoridad de origen.

## FICHA DE BÚSQUEDA DE PERSONA DESAPARECIDA

**AMERICA PATRICIA TOLEDO BENITEZ**
**Folio Único de Identificación**
**FI26-1DFB09A98-0E95-4CEB-9A6C-9C71E086BDAF**

**Edad al momento de la desaparición:** 27 **Edad Actual:** 27
**Lugar de nacimiento:** SINALOA
**Sexo:** MUJER **Genero:** FEMENINO
**Nacionalidad:** MEXICANA **¿Habla español?:** SI
**Idioma o lengua indígena:** SIN DATO **Discapacidad:** NO
**Fecha de hechos:** 19/07/2026 **Hora de hechos:** 15:30 **Fecha de percato:** 19/07/2026 **Hora de percato:** 18:10
**Lugar de los hechos:** ESTADO: SINALOA , MUNICIPIO: MAZATLÁN
**Carpeta de investigación** MAZTL/FEDFP/006293/2026/CI

## DATOS

| | |
|---|---|
| Características físicas: | complexion: robusta, cara: ovalado, color de la piel: moreno, cabello: negro largo liso, ojos: negros medianos, nariz: recta, boca: mediana, labios: medianos, estatura: 154 cm, peso: 77kg |
| Señas particulares: | lunar ubicado en la ceja derecha tipo verruga. |
| Prendas de vestir: | SIN DATO |
| Autoridades Competentes: | COMISIÓN ESTATAL DE BÚSQUEDA DE PERSONAS EN EL ESTADO DE SINALOA. |

**Si tienes información que ayude a la localización de alguna Persona Desaparecida o No Localizada, comunicate desde México al número telefónico 800 028 7783 o WhatsApp 55 1309 9024 y proporciona toda la información que tengas.**

Gobierno de México | Gobernación Secretaría de Gobernación | CNB Comisión Nacional de Búsqueda

# ALERTA NACIONAL

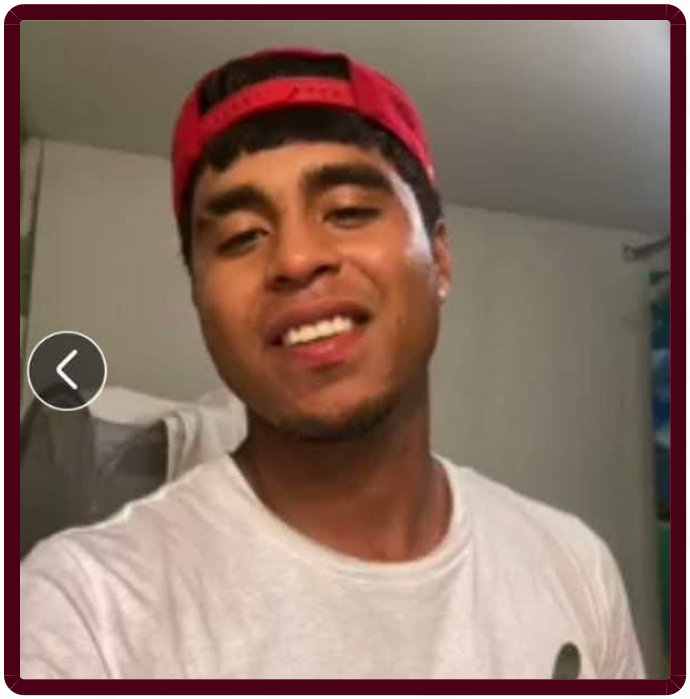

## FICHA DE BÚSQUEDA DE PERSONA DESAPARECIDA

**ANDY ALBERTO ZAMORA REYEZ**
**Folio Único de Identificación**
**FI26-1C130AEDC-6EEC-433C-A676-45C14C585324**

**Edad al momento de la desaparición:** 23 **Edad Actual:** 23
**Lugar de nacimiento:** HONDURAS
**Sexo:** HOMBRE **Genero:** MASCULINO
**Nacionalidad:** HONDUREÑA **¿Habla español?:** SI
**Idioma o lengua indígena:** SIN DATO **Discapacidad:** NO
**Fecha de hechos:** 17/06/2026 **Hora de hechos:** 14:00 **Fecha de percato:** 24/06/2026 **Hora de percato:** 19:00
**Lugar de los hechos:** ESTADO: CHIAPAS , MUNICIPIO: SUCHIATE
**Carpeta de investigación**

| DATOS | |
|---|---|
| Características físicas: | complexion: delgada, cara: ovalado, color de la piel: moreno, ojos: cafés grandes, nariz: achatada, boca: pequeña, labios: delgados, estatura: 170 cm |
| Señas particulares: | ceja |
| Prendas de vestir: | SIN DATO |
| Autoridades Competentes: | COMISIÓN NACIONAL DE BÚSQUEDA. |

ALERTA NACIONAL

La información que se visualiza de la persona desaparecida o no localizada, es recibida e integrada por las autoridades de la Federación y de las Entidades Federativas competentes, por lo que cualquier información que se visualice, puede ser con la autoridad de origen.

**Si tienes información que ayude a la localización de alguna Persona Desaparecida o No Localizada, comunicate desde México al número telefónico 800 028 7783 o WhatsApp 55 1309 9024 y proporciona toda la información que tengas.**

Gobierno de México | Gobernación Secretaría de Gobernación | CNB Comisión Nacional de Búsqueda

# ALERTA NACIONAL



ALERTA NACIONAL

La información que se visualiza de la persona desaparecida o no localizada, es recibida e integrada por las autoridades de la Federación y de las Entidades Federativas competentes, por lo que cualquier información que se visualice, puede ser con la autoridad de origen.

## FICHA DE BÚSQUEDA DE PERSONA DESAPARECIDA

**AXEL LEGER HERNANDEZ**
**Folio Único de Identificación**
**FI26-19F707A74-8678-4DE7-A3FA-56383450692B**

**Edad al momento de la desaparición:** 16 **Edad Actual:** 16
**Lugar de nacimiento:** ESTADO DE MEXICO
**Sexo:** HOMBRE **Genero:** MASCULINO
**Nacionalidad:** MEXICANA **¿Habla español?:** SI
**Idioma o lengua indígena:** SIN DATO **Discapacidad:** NO
**Fecha de hechos:** 23/07/2026 **Hora de hechos:** 19:00 **Fecha de percato:** 23/07/2026 **Hora de percato:** 19:00
**Lugar de los hechos:** ESTADO: CIUDAD DE MEXICO , MUNICIPIO: VENUSTIANO CARRANZA
**Carpeta de investigación** CI-E-FDMDFDBP/C/UI-2 C/D/01925

### DATOS

| | |
|---|---|
| Características físicas: | complexion: delgada, cara: ovalado, color de la piel: moreno, ojos: cafés grandes, nariz: achatada, boca: mediana, labios: gruesos, estatura: 173 cm, peso: 56kg |
| Señas particulares: | tatuajes en mano y brazo derecho carta de poker dados y serpiente, frase faith en la mano, cicatriz en mejilla derecha a un lado del labio, perforacion en ambos oidos |
| Prendas de vestir: | SIN DATO |
| Autoridades Competentes: | FISCALÍA GENERAL DE JUSTICIA DE LA CIUDAD DE MÉXICO. |

**Si tienes información que ayude a la localización de alguna Persona Desaparecida o No Localizada, comunicate desde México al número telefónico 800 028 7783 o WhatsApp 55 1309 9024 y proporciona toda la información que tengas.**

Gobierno de México | Gobernación Secretaría de Gobernación | CNB Comisión Nacional de Búsqueda

# ALERTA NACIONAL



ALERTA NACIONAL

La información que se visualiza de la persona desaparecida o no localizada, es recibida e integrada por las autoridades de la Federación y de las Entidades Federativas competentes, por lo que cualquier información que se visualice, puede ser con la autoridad de origen.

## FICHA DE BÚSQUEDA DE PERSONA DESAPARECIDA

**BRANDON ANGEL CUEVAS ALMAZAN**
**Folio Único de Identificación**
**FI26-11D0FA923-D810-4220-AD9A-43FD6AAA476B**

**Edad al momento de la desaparición:** 26 **Edad Actual:** 29
**Lugar de nacimiento:** ESTADO DE MEXICO
**Sexo:** HOMBRE **Genero:** MASCULINO
**Nacionalidad:** MEXICANA **¿Habla español?:** SIN DATO
**Idioma o lengua indígena:** CASTELLANO **Discapacidad:** NO
**Fecha de hechos:** 02/03/2024 **Hora de hechos:** 13:00 **Fecha de percato:** 02/03/2024 **Hora de percato:** 21:00
**Lugar de los hechos:** ESTADO: CIUDAD DE MEXICO , MUNICIPIO: IZTAPALAPA
**Carpeta de investigación** CI-E-FDMDFDBP/C/UI-3 C/D/432/03-2024

## DATOS

| | |
|---|---|
| Características físicas: | complexion: mediana, cara: redondo, color de la piel: blanco, cabello: negro corto liso, ojos: no recuerda pequeños, nariz: achatada, boca: mediana, labios: medianos, estatura: 176 cm, peso: 85kg |
| Señas particulares: | tatto de una rosa y el nombre de lucia, arriba de la ceja derecha tiene la palabra love con tinta roja, tiene la cara de un lobo y un ojo visor, tiene tatuado un diamante., tiene una cicatriz en zona frontal de la cabeza. |
| Prendas de vestir: | pantalón color: azul, sudadera color: azul rey, tenis color: negro |
| Autoridades Competentes: | FISCALÍA GENERAL DE JUSTICIA DE LA CIUDAD DE MÉXICO. |

**Si tienes información que ayude a la localización de alguna Persona Desaparecida o No Localizada, comunicate desde México al número telefónico 800 028 7783 o WhatsApp 55 1309 9024 y proporciona toda la información que tengas.**

Gobierno de México | Gobernación Secretaría de Gobernación | CNB Comisión Nacional de Búsqueda

# ALERTA NACIONAL

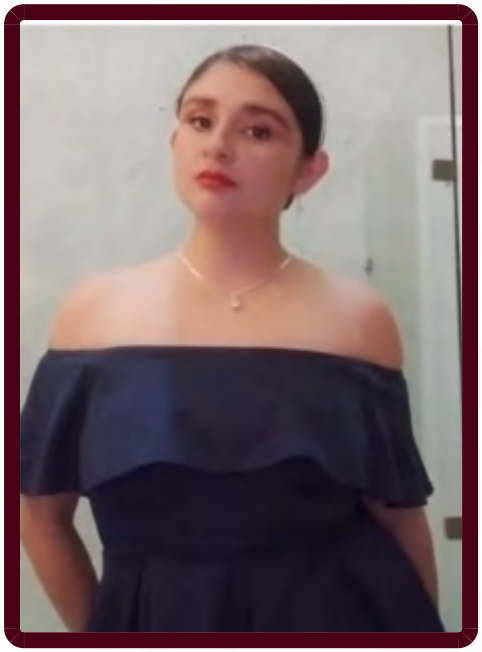

## FICHA DE BÚSQUEDA DE PERSONA DESAPARECIDA

**BRENDA REYES NOLASCO**
**Folio Único de Identificación**
**FI26-137476E92-BC14-4F36-8119-EB94F0AD5CCC**

**Edad al momento de la desaparición:** 31 **Edad Actual:** 31
**Lugar de nacimiento:** PUEBLA
**Sexo:** MUJER **Genero:** FEMENINO
**Nacionalidad:** MEXICANA **¿Habla español?:** SI
**Idioma o lengua indígena:** SIN DATO **Discapacidad:** NO
**Fecha de hechos:** 06/06/2026 **Hora de hechos:** 08:00 **Fecha de percato:** 06/06/2026 **Hora de percato:** 08:00
**Lugar de los hechos:** ESTADO: PUEBLA , MUNICIPIO: TLAOLA
**Carpeta de investigación** FGEP/CDI/FEIDDFPDCP/HUAUCHI-I/001017/2026

### DATOS

| | |
|---|---|
| Características físicas: | complexion: robusta, cara: ovalado, color de la piel: moreno, cabello: castaño claro corto ondulado, ojos: cafés grandes, nariz: recta, boca: mediana, labios: delgados, estatura: 152 cm, peso: 55kg |
| Señas particulares: | manchas oscuras ubicadas en ambos pomulos |
| Prendas de vestir: | SIN DATO |
| Autoridades Competentes: | COMISIÓN DE BÚSQUEDA DE PERSONAS DEL ESTADO DE PUEBLA. |

ALERTA NACIONAL

La información que se visualiza de la persona desaparecida o no localizada, es recibida e integrada por las autoridades de la Federación y de las Entidades Federativas competentes, por lo que cualquier información que se visualice, puede ser con la autoridad de origen.

**Si tienes información que ayude a la localización de alguna Persona Desaparecida o No Localizada, comunicate desde México al número telefónico 800 028 7783 o WhatsApp 55 1309 9024 y proporciona toda la información que tengas.**

Gobierno de México | Gobernación Secretaría de Gobernación | CNB Comisión Nacional de Búsqueda

# ALERTA NACIONAL



## FICHA DE BÚSQUEDA DE PERSONA DESAPARECIDA

**CARLOS EDUARDO ARREDONDO CAJIGAS**
**Folio Único de Identificación**
**FI26-1A0951763-DD3D-47B2-981D-D7E1B9310A48**

**Edad al momento de la desaparición:** 30 **Edad Actual:** 30
**Lugar de nacimiento:** SONORA
**Sexo:** HOMBRE **Genero:** MASCULINO
**Nacionalidad:** MEXICANA **¿Habla español?:** SI
**Idioma o lengua indígena:** SIN DATO **Discapacidad:** NO
**Fecha de hechos:** 14/07/2026 **Hora de hechos:** 18:30 **Fecha de percato:** 15/07/2026 **Hora de percato:** 00:22
**Lugar de los hechos:** ESTADO: SONORA , MUNICIPIO: HERMOSILLO
**Carpeta de investigación** CI/HER/022/06/00445/7-2026

## DATOS

| | |
|---|---|
| Características físicas: | complexion: delgada, cara: ovalado, color de la piel: trigueño, cabello: castaño oscuro corto liso, ojos: cafés medianos, nariz: recta, boca: mediana, labios: medianos, estatura: 170 cm, peso: 62kg |
| Señas particulares: | tatuaje con la leyenda carlos eduardo en brazo derecho |
| Prendas de vestir: | calcetas color: negro, camiseta color: amarillo, shorts color: azul marino, tenis color: negro |
| Autoridades Competentes: | FISCALÍA GENERAL DE JUSTICIA DEL ESTADO DE SONORA. |

ALERTA NACIONAL

La información que se visualiza de la persona desaparecida o no localizada, es recibida e integrada por las autoridades de la Federación y de las Entidades Federativas competentes, por lo que cualquier información que se visualice, puede ser con la autoridad de origen.

**Si tienes información que ayude a la localización de alguna Persona Desaparecida o No Localizada, comunicate desde México al número telefónico 800 028 7783 o WhatsApp 55 1309 9024 y proporciona toda la información que tengas.**

Gobierno de México | Gobernación Secretaría de Gobernación | CNB Comisión Nacional de Búsqueda

# ALERTA NACIONAL



## FICHA DE BÚSQUEDA DE PERSONA DESAPARECIDA

**CARLOS JUAREZ MONTOYA**
**Folio Único de Identificación**
**FI26-1E5CF2306-854B-4FF7-9B2D-214E95B0A390**

**Edad al momento de la desaparición:** 38 **Edad Actual:** 38
**Lugar de nacimiento:** SINALOA
**Sexo:** HOMBRE **Genero:** MASCULINO
**Nacionalidad:** MEXICANA **¿Habla español?:** SI
**Idioma o lengua indígena:** SIN DATO **Discapacidad:** NO
**Fecha de hechos:** 09/07/2026 **Hora de hechos:** 08:30 **Fecha de percato:** 09/07/2026 **Hora de percato:** 12:00
**Lugar de los hechos:** ESTADO: SINALOA , MUNICIPIO: NAVOLATO
**Carpeta de investigación**

| DATOS | |
|---|---|
| Características físicas: | complexion: delgada, cara: cuadrado, color de la piel: moreno, cabello: castaño oscuro corto liso, ojos: cafés medianos, nariz: recta, boca: mediana, labios: delgados, estatura: 170 cm, peso: 68kg |
| Señas particulares: | cicatriz en labio superior |
| Prendas de vestir: | SIN DATO |
| Autoridades Competentes: | COMISIÓN ESTATAL DE BÚSQUEDA DE PERSONAS EN EL ESTADO DE SINALOA. |

ALERTA NACIONAL

La información que se visualiza de la persona desaparecida o no localizada, es recibida e integrada por las autoridades de la Federación y de las Entidades Federativas competentes, por lo que cualquier información que se visualice, puede ser con la autoridad de origen.

**Si tienes información que ayude a la localización de alguna Persona Desaparecida o No Localizada, comunicate desde México al número telefónico 800 028 7783 o WhatsApp 55 1309 9024 y proporciona toda la información que tengas.**

Gobierno de México | Gobernación Secretaría de Gobernación | CNB Comisión Nacional de Búsqueda

# ALERTA NACIONAL

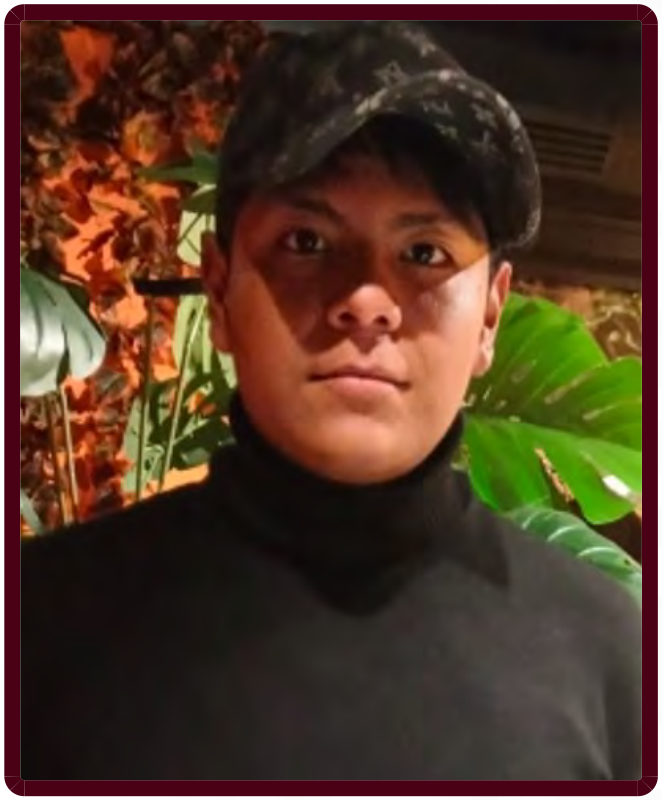

ALERTA NACIONAL

La información que se visualiza de la persona desaparecida o no localizada, es recibida e integrada por las autoridades de la Federación y de las Entidades Federativas competentes, por lo que cualquier información que se visualice, puede ser con la autoridad de origen.

## FICHA DE BÚSQUEDA DE PERSONA DESAPARECIDA

**DIEGO ARMANDO GOMEZ LOPEZ**
**Folio Único de Identificación**
**FI26-1A6D61C2A-1DF5-46AC-9479-DE9B063AF2B7**

**Edad al momento de la desaparición:** 15 **Edad Actual:** 15
**Lugar de nacimiento:** CIUDAD DE MEXICO
**Sexo:** HOMBRE **Genero:** MASCULINO
**Nacionalidad:** MEXICANA **¿Habla español?:** SIN DATO
**Idioma o lengua indígena:** SIN DATO **Discapacidad:** NO
**Fecha de hechos:** 22/07/2026 **Hora de hechos:** 06:00 **Fecha de percato:** 22/07/2026 **Hora de percato:** 07:00
**Lugar de los hechos:** ESTADO: CIUDAD DE MEXICO , MUNICIPIO: GUSTAVO A. MADERO
**Carpeta de investigación** CI-E-FDMDFDBP/C/UI-3C/D/1934/7

### DATOS

| | |
|---|---|
| Características físicas: | complexion: mediana, cara: redondo, color de la piel: moreno, cabello: tinturado corto liso, ojos: negros pequeños, nariz: achatada, boca: pequeña, estatura: 165 cm |
| Señas particulares: | piercing en mejilla izquierda, perforacion en oido izquierdo |
| Prendas de vestir: | SIN DATO |
| Autoridades Competentes: | FISCALÍA GENERAL DE JUSTICIA DE LA CIUDAD DE MÉXICO. |

**Si tienes información que ayude a la localización de alguna Persona Desaparecida o No Localizada, comunicate desde México al número telefónico 800 028 7783 o WhatsApp 55 1309 9024 y proporciona toda la información que tengas.**

Gobierno de México | Gobernación Secretaría de Gobernación | CNB Comisión Nacional de Búsqueda

# ALERTA NACIONAL



## FICHA DE BÚSQUEDA DE PERSONA DESAPARECIDA

**DIEGO ARTURO SANDOVAL RODRIGUEZ**
**Folio Único de Identificación**
**FI26-163D1245C-2AE3-437C-9387-A6925C7FD732**

**Edad al momento de la desaparición:** 37 **Edad Actual:** 37
**Lugar de nacimiento:** JALISCO
**Sexo:** HOMBRE **Genero:** MASCULINO
**Nacionalidad:** MEXICANA **¿Habla español?:** SI
**Idioma o lengua indígena:** SIN DATO **Discapacidad:** NO
**Fecha de hechos:** 16/07/2026 **Hora de hechos:** 14:00 **Fecha de percato:** 16/07/2026 **Hora de percato:** 14:00
**Lugar de los hechos:** ESTADO: JALISCO , MUNICIPIO: TONALÁ
**Carpeta de investigación** 44544/2026

| DATOS | |
|---|---|
| Características físicas: | complexion: robusta, cara: ovalado, color de la piel: blanco, nariz: recta, boca: mediana, labios: gruesos, estatura: 190 cm, peso: 110kg |
| Señas particulares: | cicatriz por mordida en el brazo derecho, cicatriz en la cabeza, lunar en la nariz de lado derecho, cicatriz por quemadura en el brazo derecho |
| Prendas de vestir: | camisa color: vino, pantalón color: azul |
| Autoridades Competentes: | FISCALÍA GENERAL DEL ESTADO DE JALISCO. |

ALERTA NACIONAL

La información que se visualiza de la persona desaparecida o no localizada, es recibida e integrada por las autoridades de la Federación y de las Entidades Federativas competentes, por lo que cualquier información que se visualice, puede ser con la autoridad de origen.

**Si tienes información que ayude a la localización de alguna Persona Desaparecida o No Localizada, comunicate desde México al número telefónico 800 028 7783 o WhatsApp 55 1309 9024 y proporciona toda la información que tengas.**

Gobierno de México | Gobernación Secretaría de Gobernación | CNB Comisión Nacional de Búsqueda

# ALERTA NACIONAL



ALERTA NACIONAL

La información que se visualiza de la persona desaparecida o no localizada, es recibida e integrada por las autoridades de la Federación y de las Entidades Federativas competentes, por lo que cualquier información que se visualice, puede ser con la autoridad de origen.

## FICHA DE BÚSQUEDA DE PERSONA DESAPARECIDA

**DIEGO FLORES ALBA**
**Folio Único de Identificación**
**FI26-1D28CBB2E-78F4-40D7-8205-0E90CAED0508**

**Edad al momento de la desaparición:** 32 **Edad Actual:** 34
**Lugar de nacimiento:** AGUASCALIENTES
**Sexo:** HOMBRE **Genero:** MASCULINO
**Nacionalidad:** MEXICANA **¿Habla español?:** SI
**Idioma o lengua indígena:** SIN DATO **Discapacidad:** NO
**Fecha de hechos:** 26/02/2024 **Hora de hechos:** 08:00 **Fecha de percato:** 26/02/2024 **Hora de percato:** 08:00
**Lugar de los hechos:** ESTADO: JALISCO , MUNICIPIO: ENCARNACIÓN DE DÍAZ
**Carpeta de investigación** 9432/2024

### DATOS

| | |
|---|---|
| Características físicas: | complexion: robusta, cara: ovalado, color de la piel: trigueño, cabello: negro corto liso, ojos: cafés grandes, boca: mediana, labios: gruesos, estatura: 170 cm, peso: 80kg |
| Señas particulares: | NINGUNA |
| Prendas de vestir: | pantalón color: obscuro, playera color: azul marino, tenis color: blanco |
| Autoridades Competentes: | FISCALÍA GENERAL DEL ESTADO DE JALISCO. |

**Si tienes información que ayude a la localización de alguna Persona Desaparecida o No Localizada, comunicate desde México al número telefónico 800 028 7783 o WhatsApp 55 1309 9024 y proporciona toda la información que tengas.**

Gobierno de México | Gobernación Secretaría de Gobernación | CNB Comisión Nacional de Búsqueda

# ALERTA NACIONAL



ALERTA NACIONAL

La información que se visualiza de la persona desaparecida o no localizada, es recibida e integrada por las autoridades de la Federación y de las Entidades Federativas competentes, por lo que cualquier información que se visualice, puede ser con la autoridad de origen.

## FICHA DE BÚSQUEDA DE PERSONA DESAPARECIDA

**DOMINGO HERNANDEZ CRUZ**
**Folio Único de Identificación**
**FI26-1CD64A8A1-8CCD-4493-9DCB-1F213D792485**

**Edad al momento de la desaparición:** 51 **Edad Actual:** 51
**Lugar de nacimiento:** VERACRUZ
**Sexo:** HOMBRE **Genero:** MASCULINO
**Nacionalidad:** MEXICANA **¿Habla español?:** SIN DATO
**Idioma o lengua indígena:** SIN DATO **Discapacidad:** NO
**Fecha de hechos:** 15/07/2026 **Hora de hechos:** 18:13 **Fecha de percato:** 15/07/2026 **Hora de percato:** 18:13
**Lugar de los hechos:** ESTADO: VERACRUZ , MUNICIPIO: TIERRA BLANCA
**Carpeta de investigación** CSM/DXVIII/F3/405/2026

## DATOS

| | |
|---|---|
| Características físicas: | complexion: delgada, cara: ovalado, color de la piel: trigueño, cabello: entrecano rapado liso, ojos: cafés medianos, nariz: recta, boca: mediana, labios: delgados, estatura: 172 cm, peso: 65kg |
| Señas particulares: | tatuaje en el hombro de una estrella de aproximadamente 5 cm, tatuaje en el cuello del lado derecho de unas letras cursivas de aproximadamente 10 cm, tatuaje en el pecho de aproximadamente 15 cm, cicatriz en el abdomen del lado derecho de aproximadamente 10 cm, tiene desviacion en dedo meñique de la mano derecha, tatuaje en el hombro derecho de la santa muerte de aproximadamente 20 cm, cicatriz en antebrazo del lado derecho de aproximadamente 5 cm |
| Prendas de vestir: | camisa color: verde, pantalón color: azul, zapatos color: negro |
| Autoridades Competentes: | COMISIÓN ESTATAL DE BÚSQUEDA DE PERSONAS EN EL ESTADO DE VERACRUZ. |

**Si tienes información que ayude a la localización de alguna Persona Desaparecida o No Localizada, comunicate desde México al número telefónico 800 028 7783 o WhatsApp 55 1309 9024 y proporciona toda la información que tengas.**

Gobierno de México | Gobernación Secretaría de Gobernación | CNB Comisión Nacional de Búsqueda

# ALERTA NACIONAL

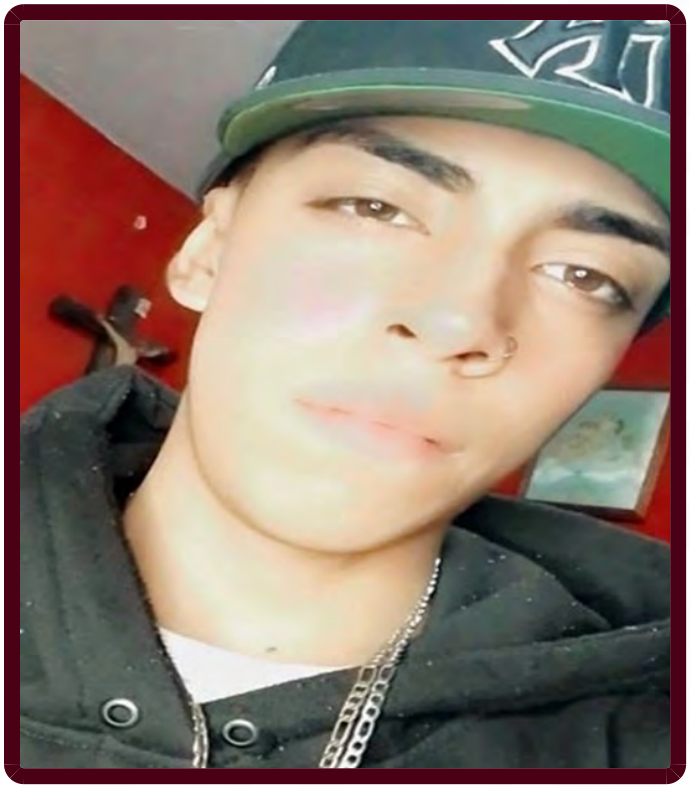

ALERTA NACIONAL

La información que se visualiza de la persona desaparecida o no localizada, es recibida e integrada por las autoridades de la Federación y de las Entidades Federativas competentes, por lo que cualquier información que se visualice, puede ser con la autoridad de origen.

## FICHA DE BÚSQUEDA DE PERSONA DESAPARECIDA

**EDGAR ARMANDO DOMINGUEZ MOSQUEDA**
**Folio Único de Identificación**
**FI26-1707382D8-4FC5-49B6-B762-A80C69BB61B4**

**Edad al momento de la desaparición:** 19 **Edad Actual:** 22
**Lugar de nacimiento:** GUANAJUATO
**Sexo:** HOMBRE **Genero:** MASCULINO
**Nacionalidad:** MEXICANA **¿Habla español?:** SI
**Idioma o lengua indígena:** SIN DATO **Discapacidad:** NO
**Fecha de hechos:** 27/02/2023 **Hora de hechos:** 10:00 **Fecha de percato:** 27/02/2026 **Hora de percato:** 10:00
**Lugar de los hechos:** ESTADO: GUANAJUATO , MUNICIPIO: SILAO
**Carpeta de investigación** 25884/2023

| DATOS | |
|---|---|
| Características físicas: | complexion: delgada, cara: ovalado, color de la piel: moreno, cabello: negro corto liso, ojos: cafés grandes, nariz: recta, boca: pequeña, labios: medianos, estatura: 160 cm, peso: 56kg |
| Señas particulares: | mancha en espalda baja color cafe;, pircing en la nariz de lado izquierdo |
| Prendas de vestir: | SIN DATO |
| Autoridades Competentes: | COMISIÓN ESTATAL DE BÚSQUEDA DE PERSONAS DEL ESTADO DE GUANAJUATO. |

**Si tienes información que ayude a la localización de alguna Persona Desaparecida o No Localizada, comunicate desde México al número telefónico 800 028 7783 o WhatsApp 55 1309 9024 y proporciona toda la información que tengas.**

Gobierno de México | Gobernación Secretaría de Gobernación | CNB Comisión Nacional de Búsqueda

# ALERTA NACIONAL



## FICHA DE BÚSQUEDA DE PERSONA DESAPARECIDA

**EDGARDO LOZANO ENRIQUEZ**
**Folio Único de Identificación**
**FI26-18554E499-8E79-4A56-8EA0-218A081B40CA**

**Edad al momento de la desaparición:** 45 **Edad Actual:** 45
**Lugar de nacimiento:** SINALOA
**Sexo:** HOMBRE **Genero:** MASCULINO
**Nacionalidad:** MEXICANA **¿Habla español?:** SI
**Idioma o lengua indígena:** SIN DATO **Discapacidad:** NO
**Fecha de hechos:** 09/07/2026 **Hora de hechos:** 17:00 **Fecha de percato:** 09/07/2026 **Hora de percato:** 22:00
**Lugar de los hechos:** ESTADO: SINALOA , MUNICIPIO: MAZATLÁN
**Carpeta de investigación** MAZTL/FEDFP/6105/2026/CI

## DATOS

| | |
|---|---|
| Características físicas: | complexion: delgada, cara: ovalado, color de la piel: moreno, cabello: entrecano corto liso, ojos: cafés medianos, nariz: recta, boca: grande, labios: gruesos, estatura: 150 cm, peso: 60kg |
| Señas particulares: | perforacion ubicada en la oreja derecha. |
| Prendas de vestir: | SIN DATO |
| Autoridades Competentes: | COMISIÓN ESTATAL DE BÚSQUEDA DE PERSONAS EN EL ESTADO DE SINALOA. |

ALERTA NACIONAL

La información que se visualiza de la persona desaparecida o no localizada, es recibida e integrada por las autoridades de la Federación y de las Entidades Federativas competentes, por lo que cualquier información que se visualice, puede ser con la autoridad de origen.

**Si tienes información que ayude a la localización de alguna Persona Desaparecida o No Localizada, comunicate desde México al número telefónico 800 028 7783 o WhatsApp 55 1309 9024 y proporciona toda la información que tengas.**

Gobierno de México | Gobernación Secretaría de Gobernación | CNB Comisión Nacional de Búsqueda

# ALERTA NACIONAL



## FICHA DE BÚSQUEDA DE PERSONA DESAPARECIDA

**EFRAIN MANZANO DE LEON**
**Folio Único de Identificación**
**FI26-1B6290F9D-D159-411D-AEA0-32E0551CB2D7**

**Edad al momento de la desaparición:** 14 **Edad Actual:** 14
**Lugar de nacimiento:** TAMAULIPAS
**Sexo:** HOMBRE **Genero:** MASCULINO
**Nacionalidad:** MEXICANA **¿Habla español?:** SIN DATO
**Idioma o lengua indígena:** SIN DATO **Discapacidad:** NO
**Fecha de hechos:** 24/07/2026 **Hora de hechos:** 00:00 **Fecha de percato:** 24/07/2026 **Hora de percato:** 00:00
**Lugar de los hechos:** ESTADO: TAMAULIPAS , MUNICIPIO: MATAMOROS
**Carpeta de investigación** FGJT/FEIDDFP/MAT/UE1/00137/202

| DATOS | |
|---|---|
| Características físicas: | complexion: delgada, cara: ovalado, color de la piel: trigueño, cabello: negro mediano liso, ojos: negros grandes, boca: mediana, labios: delgados, estatura: 157 cm, peso: 40kg |
| Señas particulares: | NINGUNA |
| Prendas de vestir: | SIN DATO |
| Autoridades Competentes: | FISCALÍA GENERAL DE JUSTICIA DEL ESTADO DE TAMAULIPAS. |

ALERTA NACIONAL

La información que se visualiza de la persona desaparecida o no localizada, es recibida e integrada por las autoridades de la Federación y de las Entidades Federativas competentes, por lo que cualquier información que se visualice, puede ser con la autoridad de origen.

**Si tienes información que ayude a la localización de alguna Persona Desaparecida o No Localizada, comunicate desde México al número telefónico 800 028 7783 o WhatsApp 55 1309 9024 y proporciona toda la información que tengas.**

Gobierno de México | Gobernación Secretaría de Gobernación | CNB Comisión Nacional de Búsqueda

# ALERTA NACIONAL



ALERTA NACIONAL

La información que se visualiza de la persona desaparecida o no localizada, es recibida e integrada por las autoridades de la Federación y de las Entidades Federativas competentes, por lo que cualquier información que se visualice, puede ser con la autoridad de origen.

## FICHA DE BÚSQUEDA DE PERSONA DESAPARECIDA

**ERIK RAFAEL STANFORD SILVA**
**Folio Único de Identificación**
**FI26-190051BBB-C01F-4624-BE64-AAF5E986DBEE**

**Edad al momento de la desaparición:** 38 **Edad Actual:** 38
**Lugar de nacimiento:** DURANGO
**Sexo:** HOMBRE **Genero:** MASCULINO
**Nacionalidad:** MEXICANA **¿Habla español?:** SI
**Idioma o lengua indígena:** SIN DATO **Discapacidad:** NO
**Fecha de hechos:** 21/07/2026 **Hora de hechos:** 00:00 **Fecha de percato:** 21/07/2026 **Hora de percato:** 00:00
**Lugar de los hechos:** ESTADO: TAMAULIPAS , MUNICIPIO: REYNOSA
**Carpeta de investigación** FGJT/FEIDDFP/REY/UE1/00253/202

### DATOS

| | |
|---|---|
| Características físicas: | complexion: delgada, cara: ovalado, color de la piel: blanco, cabello: castaño oscuro corto liso, ojos: verdes medianos, nariz: recta, boca: mediana, labios: gruesos, estatura: 175 cm, peso: 77kg |
| Señas particulares: | NINGUNA |
| Prendas de vestir: | camisa color: azul marino, pantalón color: azul, tenis color: negro |
| Autoridades Competentes: | FISCALÍA GENERAL DE JUSTICIA DEL ESTADO DE TAMAULIPAS. |

**Si tienes información que ayude a la localización de alguna Persona Desaparecida o No Localizada, comunicate desde México al número telefónico 800 028 7783 o WhatsApp 55 1309 9024 y proporciona toda la información que tengas.**

Gobierno de México | Gobernación Secretaría de Gobernación | CNB Comisión Nacional de Búsqueda

# ALERTA NACIONAL



ALERTA NACIONAL

La información que se visualiza de la persona desaparecida o no localizada, es recibida e integrada por las autoridades de la Federación y de las Entidades Federativas competentes, por lo que cualquier información que se visualice, puede ser con la autoridad de origen.

## FICHA DE BÚSQUEDA DE PERSONA DESAPARECIDA

**FIDENCIO JAVIER PEREZ RENDON**
**Folio Único de Identificación**
**FI26-1420B24BC-5405-4654-9095-A686559D36E4**

**Edad al momento de la desaparición:** 58 **Edad Actual:** 58
**Lugar de nacimiento:** MORELOS
**Sexo:** HOMBRE **Genero:** MASCULINO
**Nacionalidad:** MEXICANA **¿Habla español?:** SI
**Idioma o lengua indígena:** SIN DATO **Discapacidad:** NO
**Fecha de hechos:** 22/07/2026 **Hora de hechos:** 18:00 **Fecha de percato:** 23/07/2026 **Hora de percato:** 00:30
**Lugar de los hechos:** ESTADO: MORELOS , MUNICIPIO: CUAUTLA
**Carpeta de investigación** CT-UEPD/5698/2026

| DATOS | |
|---|---|
| Características físicas: | complexion: delgada, cara: ovalado, color de la piel: moreno, cabello: entrecano corto ondulado, ojos: negros medianos, nariz: achatada, boca: mediana, labios: medianos, estatura: 155 cm, peso: 65kg |
| Señas particulares: | NINGUNA |
| Prendas de vestir: | SIN DATO |
| Autoridades Competentes: | FISCALÍA GENERAL DEL ESTADO DE MORELOS. |

**Si tienes información que ayude a la localización de alguna Persona Desaparecida o No Localizada, comunicate desde México al número telefónico 800 028 7783 o WhatsApp 55 1309 9024 y proporciona toda la información que tengas.**

Gobierno de México | Gobernación Secretaría de Gobernación | CNB Comisión Nacional de Búsqueda

# ALERTA NACIONAL



ALERTA NACIONAL

La información que se visualiza de la persona desaparecida o no localizada, es recibida e integrada por las autoridades de la Federación y de las Entidades Federativas competentes, por lo que cualquier información que se visualice, puede ser con la autoridad de origen.

## FICHA DE BÚSQUEDA DE PERSONA DESAPARECIDA

**FRANCISCO ARIAS LUNA**
**Folio Único de Identificación**
**FI26-17743A1F9-EACB-4B32-A30A-B903B61DE1B3**

**Edad al momento de la desaparición:** 46 **Edad Actual:** 46
**Lugar de nacimiento:** JALISCO
**Sexo:** HOMBRE **Genero:** MASCULINO
**Nacionalidad:** MEXICANA **¿Habla español?:** SI
**Idioma o lengua indígena:** SIN DATO **Discapacidad:** NO
**Fecha de hechos:** 29/06/2026 **Hora de hechos:** 20:30 **Fecha de percato:** 30/06/2026 **Hora de percato:** 21:31
**Lugar de los hechos:** ESTADO: COLIMA , MUNICIPIO: VILLA DE ALVAREZ
**Carpeta de investigación** 96/2026

## DATOS

| | |
|---|---|
| Características físicas: | complexion: delgada, color de la piel: blanco, cabello: castaño oscuro corto liso, ojos: cafés medianos, nariz: achatada, boca: mediana, labios: delgados, estatura: 170 cm |
| Señas particulares: | una cruz en el hombro derecho con fecha de nacimiento y fallecimiento de su padre |
| Prendas de vestir: | SIN DATO |
| Autoridades Competentes: | FISCALÍA GENERAL DEL ESTADO DE COLIMA. |

**Si tienes información que ayude a la localización de alguna Persona Desaparecida o No Localizada, comunicate desde México al número telefónico 800 028 7783 o WhatsApp 55 1309 9024 y proporciona toda la información que tengas.**

Gobierno de México | Gobernación Secretaría de Gobernación | CNB Comisión Nacional de Búsqueda

# ALERTA NACIONAL

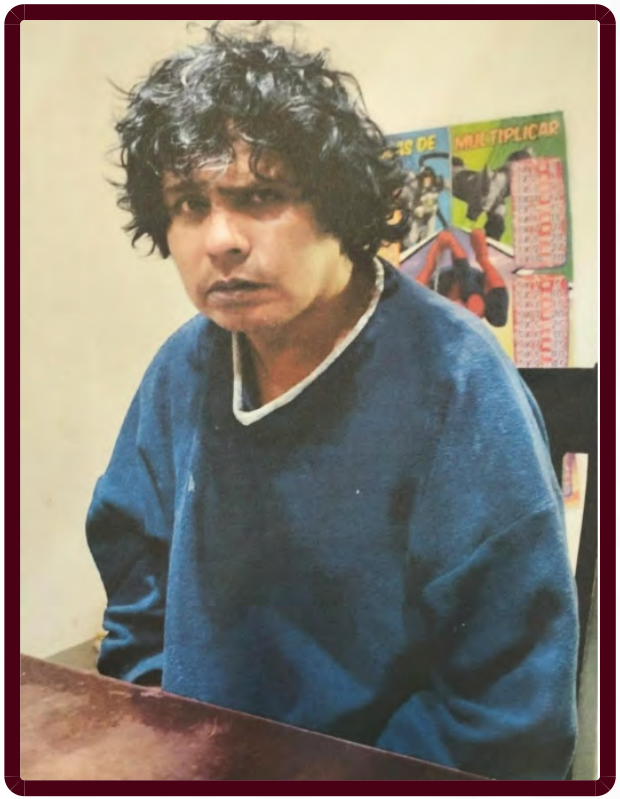

ALERTA NACIONAL

La información que se visualiza de la persona desaparecida o no localizada, es recibida e integrada por las autoridades de la Federación y de las Entidades Federativas competentes, por lo que cualquier información que se visualice, puede ser con la autoridad de origen.

## FICHA DE BÚSQUEDA DE PERSONA DESAPARECIDA

**FRANCISCO NATIVIDAD LOPEZ CRUZ**
**Folio Único de Identificación**
**FI26-1A2E9D77D-53F7-4754-A9D2-E4F38076B881**

**Edad al momento de la desaparición:** 49 **Edad Actual:** 49
**Lugar de nacimiento:** SAN LUIS POTOSI
**Sexo:** HOMBRE **Genero:** MASCULINO
**Nacionalidad:** MEXICANA **¿Habla español?:** SI
**Idioma o lengua indígena:** SIN DATO **Discapacidad:** NO
**Fecha de hechos:** 23/07/2026 **Hora de hechos:** 11:31 **Fecha de percato:** 26/07/2026 **Hora de percato:** 17:12
**Lugar de los hechos:** ESTADO: HIDALGO , MUNICIPIO: TIZAYUCA
**Carpeta de investigación** 13-2026-02998

### DATOS

| | |
|---|---|
| Características físicas: | complexion: delgada, cara: redondo, color de la piel: moreno, cabello: negro corto crespo, ojos: cafés medianos, boca: mediana, labios: medianos, estatura: 170 cm, peso: 65kg |
| Señas particulares: | NINGUNA |
| Prendas de vestir: | pants, playera, sudadera, zapatos |
| Autoridades Competentes: | PROCURADURÍA GENERAL DE JUSTICIA DEL ESTADO DE HIDALGO. |

**Si tienes información que ayude a la localización de alguna Persona Desaparecida o No Localizada, comunicate desde México al número telefónico 800 028 7783 o WhatsApp 55 1309 9024 y proporciona toda la información que tengas.**

Gobierno de México | Gobernación Secretaría de Gobernación | CNB Comisión Nacional de Búsqueda

# ALERTA NACIONAL

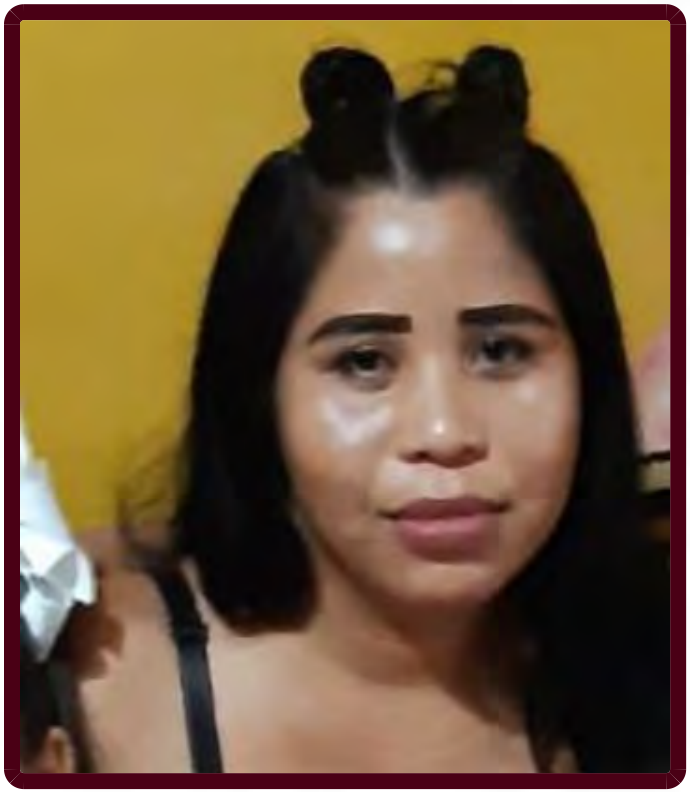

ALERTA NACIONAL

La información que se visualiza de la persona desaparecida o no localizada, es recibida e integrada por las autoridades de la Federación y de las Entidades Federativas competentes, por lo que cualquier información que se visualice, puede ser con la autoridad de origen.

## FICHA DE BÚSQUEDA DE PERSONA DESAPARECIDA

**GABRIELA OSUNA PEREZ**
**Folio Único de Identificación**
**FI26-1E91540E8-DD59-434B-8241-1D126BB220C6**

**Edad al momento de la desaparición:** 28 **Edad Actual:** 28
**Lugar de nacimiento:** SINALOA
**Sexo:** MUJER **Genero:** FEMENINO
**Nacionalidad:** MEXICANA **¿Habla español?:** SI
**Idioma o lengua indígena:** SIN DATO **Discapacidad:** NO
**Fecha de hechos:** 12/03/2026 **Hora de hechos:** 14:00 **Fecha de percato:** 13/03/2026 **Hora de percato:** 18:00
**Lugar de los hechos:** ESTADO: SINALOA , MUNICIPIO: MAZATLÁN
**Carpeta de investigación** MAZTL/FEDFP/5971/2026/CI

### DATOS

| | |
|---|---|
| Características físicas: | complexion: robusta, cara: ovalado, color de la piel: moreno, cabello: negro largo liso, ojos: cafés medianos, nariz: achatada, boca: grande, labios: gruesos, estatura: 159 cm, peso: 68kg |
| Señas particulares: | NINGUNA |
| Prendas de vestir: | SIN DATO |
| Autoridades Competentes: | COMISIÓN ESTATAL DE BÚSQUEDA DE PERSONAS EN EL ESTADO DE SINALOA. |

**Si tienes información que ayude a la localización de alguna Persona Desaparecida o No Localizada, comunicate desde México al número telefónico 800 028 7783 o WhatsApp 55 1309 9024 y proporciona toda la información que tengas.**

Gobierno de México | Gobernación Secretaría de Gobernación | CNB Comisión Nacional de Búsqueda

# ALERTA NACIONAL



ALERTA NACIONAL

La información que se visualiza de la persona desaparecida o no localizada, es recibida e integrada por las autoridades de la Federación y de las Entidades Federativas competentes, por lo que cualquier información que se visualice, puede ser con la autoridad de origen.

## FICHA DE BÚSQUEDA DE PERSONA DESAPARECIDA

**GIOVANNY NATANAEL FLORES VAZQUEZ**
**Folio Único de Identificación**
**FI26-1B1461022-84B4-4569-9D34-92314B414787**

**Edad al momento de la desaparición:** 17 **Edad Actual:** 17
**Lugar de nacimiento:** SAN LUIS POTOSI
**Sexo:** HOMBRE **Genero:** MASCULINO
**Nacionalidad:** MEXICANA **¿Habla español?:** SI
**Idioma o lengua indígena:** SIN DATO **Discapacidad:** NO
**Fecha de hechos:** 17/07/2026 **Hora de hechos:** 21:00 **Fecha de percato:** 17/07/2026 **Hora de percato:** 21:00
**Lugar de los hechos:** ESTADO: JALISCO , MUNICIPIO: EL SALTO
**Carpeta de investigación** 44052/2026

## DATOS

| | |
|---|---|
| Características físicas: | complexion: delgada, cara: ovalado, color de la piel: moreno, ojos: cafés grandes, nariz: achatada, boca: mediana, labios: medianos, estatura: 180 cm, peso: 65kg |
| Señas particulares: | cicatriz en la espalda del lado izquierdo cerca de la paleta, tatuaje en forma de cruz con una corona de 5 puntos detras de la oreja derecha |
| Prendas de vestir: | sudadera color: negro |
| Autoridades Competentes: | FISCALÍA GENERAL DEL ESTADO DE JALISCO. |

**Si tienes información que ayude a la localización de alguna Persona Desaparecida o No Localizada, comunicate desde México al número telefónico 800 028 7783 o WhatsApp 55 1309 9024 y proporciona toda la información que tengas.**

Gobierno de México | Gobernación Secretaría de Gobernación | CNB Comisión Nacional de Búsqueda

# ALERTA NACIONAL



## FICHA DE BÚSQUEDA DE PERSONA DESAPARECIDA

**HECTOR JAVIER ACEVEDO**
**Folio Único de Identificación**
**FI26-11A94AAE8-7934-45EA-AB0C-D5FB43EC740B**

**Edad al momento de la desaparición:** 41 **Edad Actual:** 49
**Lugar de nacimiento:** SIN DATO
**Sexo:** HOMBRE **Genero:** MASCULINO
**Nacionalidad:** MEXICANA **¿Habla español?:** SI
**Idioma o lengua indígena:** CASTELLANO **Discapacidad:** NO
**Fecha de hechos:** 01/06/2018 **Hora de hechos:** 14:30 **Fecha de percato:** 01/06/2018 **Hora de percato:** 19:00
**Lugar de los hechos:** ESTADO: CIUDAD DE MEXICO , MUNICIPIO: GUSTAVO A. MADERO
**Carpeta de investigación** CI-E-DGAVD/CAPE/UI-1 S/D/01691/06-2018

## DATOS

| | |
|---|---|
| Características físicas: | complexion: mediana, cara: redondo, color de la piel: no recuerda, cabello: negro corto liso, ojos: no recuerda medianos, nariz: achatada, boca: grande, labios: medianos, estatura: 170 cm, peso: 73kg |
| Señas particulares: | cicatriz en mano derecha |
| Prendas de vestir: | pantalón color: azul marino/negro, playera color: negro, tenis color: azul |
| Autoridades Competentes: | FISCALÍA GENERAL DE JUSTICIA DE LA CIUDAD DE MÉXICO. |

ALERTA NACIONAL

La información que se visualiza de la persona desaparecida o no localizada, es recibida e integrada por las autoridades de la Federación y de las Entidades Federativas competentes, por lo que cualquier información que se visualice, puede ser con la autoridad de origen.

**Si tienes información que ayude a la localización de alguna Persona Desaparecida o No Localizada, comunicate desde México al número telefónico 800 028 7783 o WhatsApp 55 1309 9024 y proporciona toda la información que tengas.**

Gobierno de México | Gobernación Secretaría de Gobernación | CNB Comisión Nacional de Búsqueda

# ALERTA NACIONAL



## FICHA DE BÚSQUEDA DE PERSONA DESAPARECIDA

**J. JESUS RAMIREZ PULIDO**
**Folio Único de Identificación**
**FI26-1175434BB-1460-4D6B-8F45-DE825DBD457A**

**Edad al momento de la desaparición:** 82 **Edad Actual:** 82
**Lugar de nacimiento:** MICHOACAN
**Sexo:** HOMBRE **Genero:** MASCULINO
**Nacionalidad:** MEXICANA **¿Habla español?:** SI
**Idioma o lengua indígena:** SIN DATO **Discapacidad:** NO
**Fecha de hechos:** 23/07/2026 **Hora de hechos:** 11:30 **Fecha de percato:** 23/07/2026 **Hora de percato:** 11:30
**Lugar de los hechos:** ESTADO: MICHOACAN , MUNICIPIO: TINGÜINDÍN
**Carpeta de investigación** FRJI/32031/2026

## DATOS

| | |
|---|---|
| Características físicas: | complexion: delgada, cara: ovalado, color de la piel: moreno, cabello: entrecano corto ondulado, ojos: miel medianos, nariz: recta, boca: mediana, labios: delgados, estatura: 175 cm, peso: 75kg |
| Señas particulares: | cicatriz quirurgica de operacion de vesicula |
| Prendas de vestir: | SIN DATO |
| Autoridades Competentes: | COMISIÓN DE BÚSQUEDA DE PERSONAS DEL ESTADO DE MICHOACÁN. |

ALERTA NACIONAL

La información que se visualiza de la persona desaparecida o no localizada, es recibida e integrada por las autoridades de la Federación y de las Entidades Federativas competentes, por lo que cualquier información que se visualice, puede ser con la autoridad de origen.

**Si tienes información que ayude a la localización de alguna Persona Desaparecida o No Localizada, comunicate desde México al número telefónico 800 028 7783 o WhatsApp 55 1309 9024 y proporciona toda la información que tengas.**

Gobierno de México | Gobernación Secretaría de Gobernación | CNB Comisión Nacional de Búsqueda

# ALERTA NACIONAL



ALERTA NACIONAL

La información que se visualiza de la persona desaparecida o no localizada, es recibida e integrada por las autoridades de la Federación y de las Entidades Federativas competentes, por lo que cualquier información que se visualice, puede ser con la autoridad de origen.

## FICHA DE BÚSQUEDA DE PERSONA DESAPARECIDA

**JEREMI ALEJANDRO VILLEGAS ANAYA**
**Folio Único de Identificación**
**FI26-1DEFB9C02-2392-4045-9700-0E7FB5DFCC4C**

**Edad al momento de la desaparición:** 14 **Edad Actual:** 14
**Lugar de nacimiento:** JALISCO
**Sexo:** HOMBRE **Genero:** MASCULINO
**Nacionalidad:** MEXICANA **¿Habla español?:** SI
**Idioma o lengua indígena:** SIN DATO **Discapacidad:** NO
**Fecha de hechos:** 15/07/2026 **Hora de hechos:** 18:00 **Fecha de percato:** 15/07/2026 **Hora de percato:** 18:00
**Lugar de los hechos:** ESTADO: JALISCO , MUNICIPIO: TONALÁ
**Carpeta de investigación** 43540/2026

| DATOS | |
|---|---|
| Características físicas: | complexion: delgada, color de la piel: trigueño, cabello: castaño oscuro corto liso, ojos: negros medianos, nariz: achatada, boca: mediana, labios: gruesos, estatura: 170 cm, peso: 55kg |
| Señas particulares: | pecas en las mejillas, lunar cercas de la boca de lado derecho, las rodillas encontradas |
| Prendas de vestir: | pantalón, sudadera, tenis |
| Autoridades Competentes: | FISCALÍA GENERAL DEL ESTADO DE JALISCO. |

**Si tienes información que ayude a la localización de alguna Persona Desaparecida o No Localizada, comunicate desde México al número telefónico 800 028 7783 o WhatsApp 55 1309 9024 y proporciona toda la información que tengas.**

Gobierno de México | Gobernación Secretaría de Gobernación | CNB Comisión Nacional de Búsqueda

# ALERTA NACIONAL



ALERTA NACIONAL

La información que se visualiza de la persona desaparecida o no localizada, es recibida e integrada por las autoridades de la Federación y de las Entidades Federativas competentes, por lo que cualquier información que se visualice, puede ser con la autoridad de origen.

## FICHA DE BÚSQUEDA DE PERSONA DESAPARECIDA

**JESUS ANTONIO PERES FLORES**
**Folio Único de Identificación**
**FI26-1B8E57666-9621-43B8-A3C5-BFA6F5824392**

**Edad al momento de la desaparición:** 21 **Edad Actual:** 21
**Lugar de nacimiento:** CHIAPAS
**Sexo:** HOMBRE **Genero:** MASCULINO
**Nacionalidad:** MEXICANA **¿Habla español?:** SI
**Idioma o lengua indígena:** SIN DATO **Discapacidad:** NO
**Fecha de hechos:** 12/07/2026 **Hora de hechos:** 14:00 **Fecha de percato:** 12/07/2026 **Hora de percato:** 18:00
**Lugar de los hechos:** ESTADO: CHIAPAS , MUNICIPIO: TAPACHULA
**Carpeta de investigación**

| DATOS | |
|---|---|
| Características físicas: | complexion: mediana, cara: ovalado, color de la piel: moreno, nariz: achatada, boca: grande, labios: medianos, estatura: 160 cm, peso: 80kg |
| Señas particulares: | antebrazo un san judas |
| Prendas de vestir: | SIN DATO |
| Autoridades Competentes: | COMISIÓN NACIONAL DE BÚSQUEDA. |

**Si tienes información que ayude a la localización de alguna Persona Desaparecida o No Localizada, comunicate desde México al número telefónico 800 028 7783 o WhatsApp 55 1309 9024 y proporciona toda la información que tengas.**

Gobierno de México | Gobernación Secretaría de Gobernación | CNB Comisión Nacional de Búsqueda

# ALERTA NACIONAL



ALERTA NACIONAL

La información que se visualiza de la persona desaparecida o no localizada, es recibida e integrada por las autoridades de la Federación y de las Entidades Federativas competentes, por lo que cualquier información que se visualice, puede ser con la autoridad de origen.

## FICHA DE BÚSQUEDA DE PERSONA DESAPARECIDA

**JESUS EMANUEL GALAZ SALAZAR**
**Folio Único de Identificación**
**FI26-1935768A5-8427-428B-A53C-94973CA660A7**

**Edad al momento de la desaparición:** 23 **Edad Actual:** 23
**Lugar de nacimiento:** SONORA
**Sexo:** HOMBRE **Genero:** MASCULINO
**Nacionalidad:** MEXICANA **¿Habla español?:** SI
**Idioma o lengua indígena:** SIN DATO **Discapacidad:** NO
**Fecha de hechos:** 14/07/2026 **Hora de hechos:** 23:00 **Fecha de percato:** 14/07/2026 **Hora de percato:** 23:00
**Lugar de los hechos:** ESTADO: SONORA , MUNICIPIO: HERMOSILLO
**Carpeta de investigación** CI/HER/022/06/00444/7-2026

### DATOS

| | |
|---|---|
| Características físicas: | complexion: delgada, cara: ovalado, color de la piel: trigueño, cabello: negro corto liso, ojos: cafés medianos, nariz: alomada, boca: grande, labios: gruesos, estatura: 178 cm, peso: 75kg |
| Señas particulares: | tatuaje del personaje bart simpson en antepierna, sin especificar lado |
| Prendas de vestir: | SIN DATO |
| Autoridades Competentes: | FISCALÍA GENERAL DE JUSTICIA DEL ESTADO DE SONORA. |

**Si tienes información que ayude a la localización de alguna Persona Desaparecida o No Localizada, comunicate desde México al número telefónico 800 028 7783 o WhatsApp 55 1309 9024 y proporciona toda la información que tengas.**

Gobierno de México | Gobernación Secretaría de Gobernación | CNB COMISIÓN NACIONAL DE BÚSQUEDA

# ALERTA NACIONAL



ALERTA NACIONAL

La información que se visualiza de la persona desaparecida o no localizada, es recibida e integrada por las autoridades de la Federación y de las Entidades Federativas competentes, por lo que cualquier información que se visualice, puede ser con la autoridad de origen.

## FICHA DE BÚSQUEDA DE PERSONA DESAPARECIDA

**JESUS UBALDO DUARTE VARGAS**
**Folio Único de Identificación**
**FI26-1E1518BFF-0D2C-4D80-8B7B-1831315ABDA2**

**Edad al momento de la desaparición:** 28 **Edad Actual:** 28
**Lugar de nacimiento:** SONORA
**Sexo:** HOMBRE **Genero:** MASCULINO
**Nacionalidad:** MEXICANA **¿Habla español?:** SI
**Idioma o lengua indígena:** SIN DATO **Discapacidad:** NO
**Fecha de hechos:** 12/07/2026 **Hora de hechos:** 23:00 **Fecha de percato:** 13/07/2026 **Hora de percato:** 11:00
**Lugar de los hechos:** ESTADO: SONORA , MUNICIPIO: HERMOSILLO
**Carpeta de investigación** CI/HER/020/01/00654/7-2026

## DATOS

| | |
|---|---|
| Características físicas: | complexion: delgada, cara: redondo, color de la piel: trigueño, cabello: negro corto liso, ojos: cafés medianos, nariz: recta, boca: pequeña, labios: medianos, estatura: 160 cm, peso: 60kg |
| Señas particulares: | cicatriz por el lado de una costilla, tatuajes con la leyenda magui y la leyenda rafael |
| Prendas de vestir: | camiseta color: negro, pantalón color: azul/negro, tenis |
| Autoridades Competentes: | FISCALÍA GENERAL DE JUSTICIA DEL ESTADO DE SONORA. |

**Si tienes información que ayude a la localización de alguna Persona Desaparecida o No Localizada, comunicate desde México al número telefónico 800 028 7783 o WhatsApp 55 1309 9024 y proporciona toda la información que tengas.**

Gobierno de México | Gobernación Secretaría de Gobernación | CNB Comisión Nacional de Búsqueda

# ALERTA NACIONAL



## FICHA DE BÚSQUEDA DE PERSONA DESAPARECIDA

**JONATHAN FRANCISCO GARCIA MAGAÑA**
**Folio Único de Identificación**
**FI26-1010C2630-648E-4A5B-AB6E-A828341B3E77**

**Edad al momento de la desaparición:** 14 **Edad Actual:** 15
**Lugar de nacimiento:** CIUDAD DE MEXICO
**Sexo:** HOMBRE **Genero:** MASCULINO
**Nacionalidad:** MEXICANA **¿Habla español?:** SIN DATO
**Idioma o lengua indígena:** SIN DATO **Discapacidad:** NO
**Fecha de hechos:** 04/07/2026 **Hora de hechos:** 16:00 **Fecha de percato:** 04/07/2026 **Hora de percato:** 16:00
**Lugar de los hechos:** ESTADO: ESTADO DE MEXICO , MUNICIPIO: CUAUTITLÁN IZCALLI
**Carpeta de investigación**

| DATOS | |
|---|---|
| Características físicas: | complexion: mediana, cara: ovalado, color de la piel: moreno, cabello: negro corto ondulado, ojos: cafés medianos, nariz: alomada, boca: mediana, labios: gruesos, estatura: 160 cm, peso: 60kg |
| Señas particulares: | cicatriz de un cm abajo del menton |
| Prendas de vestir: | SIN DATO |
| Autoridades Competentes: | COMISIÓN DE BÚSQUEDA DE PERSONAS DEL ESTADO DE MÉXICO. |

ALERTA NACIONAL

La información que se visualiza de la persona desaparecida o no localizada, es recibida e integrada por las autoridades de la Federación y de las Entidades Federativas competentes, por lo que cualquier información que se visualice, puede ser con la autoridad de origen.

**Si tienes información que ayude a la localización de alguna Persona Desaparecida o No Localizada, comunicate desde México al número telefónico 800 028 7783 o WhatsApp 55 1309 9024 y proporciona toda la información que tengas.**

Gobierno de México | Gobernación Secretaría de Gobernación | CNB Comisión Nacional de Búsqueda

# ALERTA NACIONAL



ALERTA NACIONAL

La información que se visualiza de la persona desaparecida o no localizada, es recibida e integrada por las autoridades de la Federación y de las Entidades Federativas competentes, por lo que cualquier información que se visualice, puede ser con la autoridad de origen.

## FICHA DE BÚSQUEDA DE PERSONA DESAPARECIDA

**JOSE ALEJANDRO TRASVIÑA RODRIGUEZ**
**Folio Único de Identificación**
**FI26-1D6CA4F4A-9433-47A4-A04C-30722C676E78**

**Edad al momento de la desaparición:** 38 **Edad Actual:** 38
**Lugar de nacimiento:** SONORA
**Sexo:** HOMBRE **Genero:** MASCULINO
**Nacionalidad:** MEXICANA **¿Habla español?:** SI
**Idioma o lengua indígena:** SIN DATO **Discapacidad:** NO
**Fecha de hechos:** 14/07/2026 **Hora de hechos:** 17:00 **Fecha de percato:** 15/07/2026 **Hora de percato:** 09:00
**Lugar de los hechos:** ESTADO: SONORA , MUNICIPIO: HERMOSILLO
**Carpeta de investigación** CI/HER/022/06/00446/7-2026

### DATOS

| | |
|---|---|
| Características físicas: | complexion: mediana, cara: ovalado, color de la piel: blanco, cabello: castaño oscuro rapado no recuerda, ojos: cafés pequeños, nariz: recta, boca: mediana, labios: medianos, estatura: 180 cm, peso: 92kg |
| Señas particulares: | lunares pequeños en cuerpo solamente no en el rostro |
| Prendas de vestir: | SIN DATO |
| Autoridades Competentes: | FISCALÍA GENERAL DE JUSTICIA DEL ESTADO DE SONORA. |

**Si tienes información que ayude a la localización de alguna Persona Desaparecida o No Localizada, comunicate desde México al número telefónico 800 028 7783 o WhatsApp 55 1309 9024 y proporciona toda la información que tengas.**

Gobierno de México | Gobernación Secretaría de Gobernación | CNB Comisión Nacional de Búsqueda

# ALERTA NACIONAL



## FICHA DE BÚSQUEDA DE PERSONA DESAPARECIDA

**JOSE EZEQUIEL MORGADO HUESCA**
**Folio Único de Identificación**
**FI26-1511E5FFC-3CF2-4336-A5C1-AA03A061000C**

**Edad al momento de la desaparición:** 3 **Edad Actual:** 3
**Lugar de nacimiento:** VERACRUZ
**Sexo:** HOMBRE **Genero:** MASCULINO
**Nacionalidad:** MEXICANA **¿Habla español?:** SI
**Idioma o lengua indígena:** SIN DATO **Discapacidad:** NO
**Fecha de hechos:** 08/07/2026 **Hora de hechos:** 06:00 **Fecha de percato:** 08/07/2026 **Hora de percato:** 05:00
**Lugar de los hechos:** ESTADO: TAMAULIPAS , MUNICIPIO: REYNOSA
**Carpeta de investigación**

| DATOS | |
|---|---|
| Características físicas: | complexion: mediana, cara: ovalado, color de la piel: moreno, cabello: castaño claro corto ondulado, ojos: cafés pequeños, boca: pequeña, labios: delgados, estatura: 100 cm, peso: 17kg |
| Señas particulares: | NINGUNA |
| Prendas de vestir: | SIN DATO |
| Autoridades Competentes: | COMISIÓN ESTATAL DE BÚSQUEDA DE PERSONAS DE TAMAULIPAS. |

ALERTA NACIONAL

La información que se visualiza de la persona desaparecida o no localizada, es recibida e integrada por las autoridades de la Federación y de las Entidades Federativas competentes, por lo que cualquier información que se visualice, puede ser con la autoridad de origen.

**Si tienes información que ayude a la localización de alguna Persona Desaparecida o No Localizada, comunicate desde México al número telefónico 800 028 7783 o WhatsApp 55 1309 9024 y proporciona toda la información que tengas.**

Gobierno de México | Gobernación Secretaría de Gobernación | CNB Comisión Nacional de Búsqueda

# ALERTA NACIONAL



ALERTA NACIONAL

La información que se visualiza de la persona desaparecida o no localizada, es recibida e integrada por las autoridades de la Federación y de las Entidades Federativas competentes, por lo que cualquier información que se visualice, puede ser con la autoridad de origen.

## FICHA DE BÚSQUEDA DE PERSONA DESAPARECIDA

**JOSE ISRAEL LUJANO LOPEZ**
**Folio Único de Identificación**
**FI26-189DA3B48-B501-4BCD-8F07-90622D1846EF**

**Edad al momento de la desaparición:** 18 **Edad Actual:** 19
**Lugar de nacimiento:** CIUDAD DE MEXICO
**Sexo:** HOMBRE **Genero:** MASCULINO
**Nacionalidad:** MEXICANA **¿Habla español?:** SI
**Idioma o lengua indígena:** CASTELLANO **Discapacidad:** NO
**Fecha de hechos:** 27/08/2024 **Hora de hechos:** 16:00 **Fecha de percato:** 27/08/2024 **Hora de percato:** 17:30
**Lugar de los hechos:** ESTADO: CIUDAD DE MEXICO , MUNICIPIO: TLALPAN
**Carpeta de investigación** CI-E-FDMDFDBP/C/UI-1 C/D/01789/09-2024

## DATOS

| | |
|---|---|
| Características físicas: | complexion: delgada, cara: redondo, color de la piel: blanco, cabello: castaño claro largo ondulado, ojos: cafés pequeños, nariz: recta, boca: mediana, labios: delgados, estatura: 167 cm, peso: 62kg |
| Señas particulares: | cicatriz por cirugia en codo izquierdo aproximadamente 15 cm, decoloracion de 5 cm oscura en el costado derecho del torax |
| Prendas de vestir: | chamarra color: beige, pants color: verde, tenis color: blanco/negro |
| Autoridades Competentes: | FISCALÍA GENERAL DE JUSTICIA DE LA CIUDAD DE MÉXICO. |

**Si tienes información que ayude a la localización de alguna Persona Desaparecida o No Localizada, comunicate desde México al número telefónico 800 028 7783 o WhatsApp 55 1309 9024 y proporciona toda la información que tengas.**

Gobierno de México | Gobernación Secretaría de Gobernación | CNB Comisión Nacional de Búsqueda

# ALERTA NACIONAL



## FICHA DE BÚSQUEDA DE PERSONA DESAPARECIDA

**JOSE LUIS MONTERROSAS MIRON**
**Folio Único de Identificación**
**FI26-193963CE1-30FD-4F5A-B1AB-AE7E7249453C**

**Edad al momento de la desaparición:** 31 **Edad Actual:** 31
**Lugar de nacimiento:** PUEBLA
**Sexo:** HOMBRE **Genero:** MASCULINO
**Nacionalidad:** MEXICANA **¿Habla español?:** SI
**Idioma o lengua indígena:** SIN DATO **Discapacidad:** NO
**Fecha de hechos:** 15/07/2026 **Hora de hechos:** 18:00 **Fecha de percato:** 15/07/2026 **Hora de percato:** 18:00
**Lugar de los hechos:** ESTADO: PUEBLA , MUNICIPIO: QUECHOLAC
**Carpeta de investigación** FGEP/CDI/FEIDDFPDCP/TECAM-I/001000/2026

### DATOS

| | |
|---|---|
| Características físicas: | complexion: delgada, cara: ovalado, color de la piel: blanco, cabello: negro largo no recuerda, ojos: cafés medianos, nariz: recta, boca: grande, labios: delgados, estatura: 165 cm, peso: 60kg |
| Señas particulares: | cicatriz ubicada de lado derecho de la cabeza |
| Prendas de vestir: | SIN DATO |
| Autoridades Competentes: | COMISIÓN DE BÚSQUEDA DE PERSONAS DEL ESTADO DE PUEBLA. |

ALERTA NACIONAL

La información que se visualiza de la persona desaparecida o no localizada, es recibida e integrada por las autoridades de la Federación y de las Entidades Federativas competentes, por lo que cualquier información que se visualice, puede ser con la autoridad de origen.

**Si tienes información que ayude a la localización de alguna Persona Desaparecida o No Localizada, comunicate desde México al número telefónico 800 028 7783 o WhatsApp 55 1309 9024 y proporciona toda la información que tengas.**

Gobierno de México | Gobernación Secretaría de Gobernación | CNB Comisión Nacional de Búsqueda

# ALERTA NACIONAL

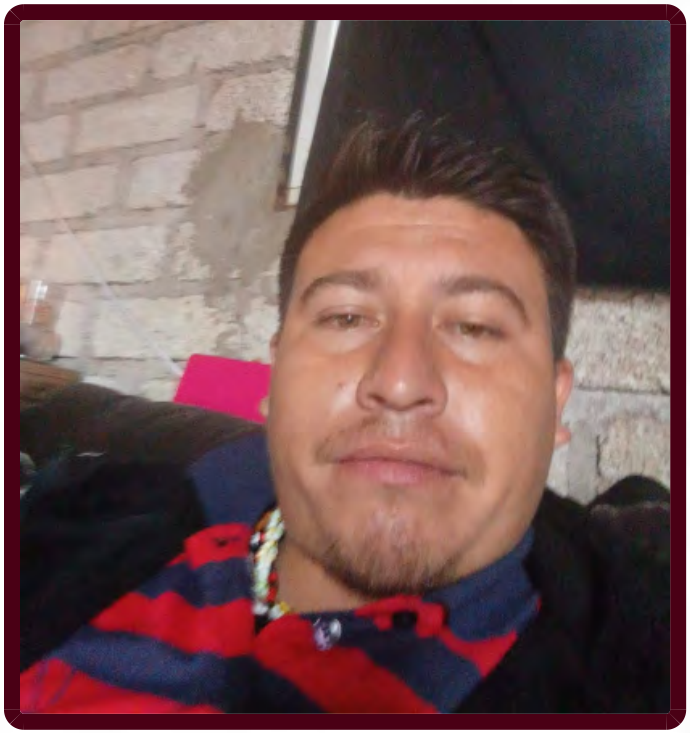

## FICHA DE BÚSQUEDA DE PERSONA DESAPARECIDA

**JOSE LUIS VILLARREAL CASTAÑEDA**
**Folio Único de Identificación**
**FI26-1C17D4550-8A76-4AA3-A6EA-0455C645B2E6**

**Edad al momento de la desaparición:** 25 **Edad Actual:** 25
**Lugar de nacimiento:** SINALOA
**Sexo:** HOMBRE **Genero:** MASCULINO
**Nacionalidad:** MEXICANA **¿Habla español?:** SI
**Idioma o lengua indígena:** SIN DATO **Discapacidad:** NO
**Fecha de hechos:** 27/06/2026 **Hora de hechos:** 16:00 **Fecha de percato:** 27/06/2026 **Hora de percato:** 23:00
**Lugar de los hechos:** ESTADO: SINALOA , MUNICIPIO: MOCORITO
**Carpeta de investigación** CLN/FEDFP/7930/2026/CI

### DATOS

| | |
|---|---|
| Características físicas: | complexion: mediana, cara: ovalado, color de la piel: moreno, cabello: castaño oscuro corto liso, ojos: verdes medianos, nariz: alomada, boca: mediana, labios: medianos, estatura: 167 cm, peso: 70kg |
| Señas particulares: | cicatriz en brazo derecho de 4 cm |
| Prendas de vestir: | SIN DATO |
| Autoridades Competentes: | COMISIÓN ESTATAL DE BÚSQUEDA DE PERSONAS EN EL ESTADO DE SINALOA. |

ALERTA NACIONAL

La información que se visualiza de la persona desaparecida o no localizada, es recibida e integrada por las autoridades de la Federación y de las Entidades Federativas competentes, por lo que cualquier información que se visualice, puede ser con la autoridad de origen.

**Si tienes información que ayude a la localización de alguna Persona Desaparecida o No Localizada, comunicate desde México al número telefónico 800 028 7783 o WhatsApp 55 1309 9024 y proporciona toda la información que tengas.**

Gobierno de México | Gobernación | CNB COMISIÓN NACIONAL DE BÚSQUEDA

# ALERTA NACIONAL

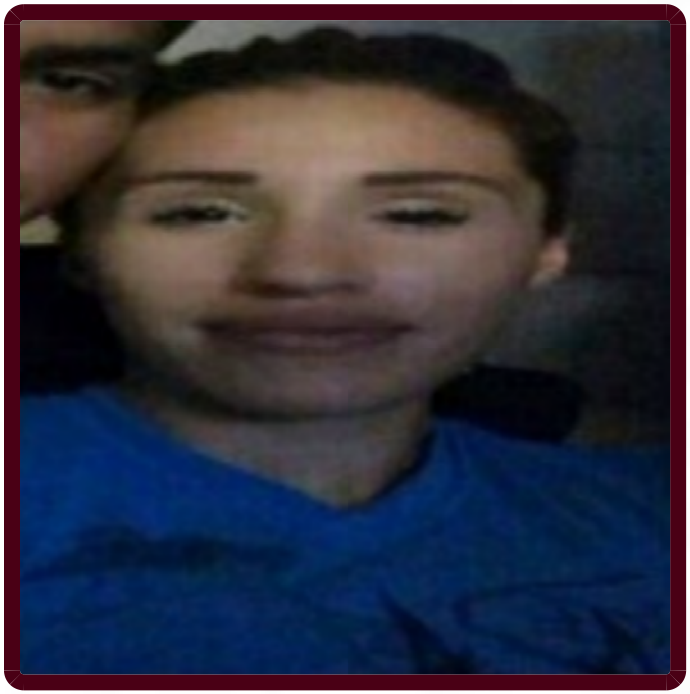

## FICHA DE BÚSQUEDA DE PERSONA DESAPARECIDA

**KAREN GUADALUPE REYES ROMERO**
**Folio Único de Identificación**
**FI26-1BB1EE93C-062D-4599-B69B-534AFA4F684D**

**Edad al momento de la desaparición:** 26 **Edad Actual:** 29
**Lugar de nacimiento:** GUANAJUATO
**Sexo:** MUJER **Genero:** FEMENINO
**Nacionalidad:** MEXICANA **¿Habla español?:** SIN DATO
**Idioma o lengua indígena:** SIN DATO **Discapacidad:** NO
**Fecha de hechos:** 10/05/2023 **Hora de hechos:** 21:00 **Fecha de percato:** 10/05/2023 **Hora de percato:** 21:00
**Lugar de los hechos:** ESTADO: GUANAJUATO , MUNICIPIO: IRAPUATO
**Carpeta de investigación** 56217/2023

### DATOS

| | |
|---|---|
| Características físicas: | complexion: delgada, cara: ovalado, color de la piel: moreno, cabello: negro mediano ondulado, ojos: cafés pequeños, nariz: recta, boca: grande, labios: gruesos, estatura: 160 cm, peso: 50kg |
| Señas particulares: | tatuaje en la mano derecha con el nombre alejandro, tatuaje en la espalda con el nombre de tadeo, le faltan los dientes incisivos superiores |
| Prendas de vestir: | SIN DATO |
| Autoridades Competentes: | COMISIÓN ESTATAL DE BÚSQUEDA DE PERSONAS DEL ESTADO DE GUANAJUATO. |

ALERTA NACIONAL

La información que se visualiza de la persona desaparecida o no localizada, es recibida e integrada por las autoridades de la Federación y de las Entidades Federativas competentes, por lo que cualquier información que se visualice, puede ser con la autoridad de origen.

**Si tienes información que ayude a la localización de alguna Persona Desaparecida o No Localizada, comunicate desde México al número telefónico 800 028 7783 o WhatsApp 55 1309 9024 y proporciona toda la información que tengas.**

Gobierno de México | Gobernación Secretaría de Gobernación | CNB Comisión Nacional de Búsqueda

# ALERTA NACIONAL



ALERTA NACIONAL

La información que se visualiza de la persona desaparecida o no localizada, es recibida e integrada por las autoridades de la Federación y de las Entidades Federativas competentes, por lo que cualquier información que se visualice, puede ser con la autoridad de origen.

## FICHA DE BÚSQUEDA DE PERSONA DESAPARECIDA

**KENELY CONSTANSA GARCIA CARRIZALEZ**
**Folio Único de Identificación**
**FI26-1E9AD34E5-549E-404F-9E83-84F316D56978**

**Edad al momento de la desaparición:** 22 **Edad Actual:** 22
**Lugar de nacimiento:** TAMAULIPAS
**Sexo:** MUJER **Genero:** FEMENINO
**Nacionalidad:** MEXICANA **¿Habla español?:** SI
**Idioma o lengua indígena:** SIN DATO **Discapacidad:** NO
**Fecha de hechos:** 02/07/2026 **Hora de hechos:** 00:00 **Fecha de percato:** 02/07/2026 **Hora de percato:** 00:00
**Lugar de los hechos:** ESTADO: TAMAULIPAS , MUNICIPIO: MATAMOROS
**Carpeta de investigación** FGJT/FEIDDFP/MAT/UE1/00136/202

### DATOS

| | |
|---|---|
| Características físicas: | complexion: delgada, cara: rectangular, color de la piel: trigueño, cabello: negro mediano ondulado, ojos: cafés pequeños, boca: pequeña, labios: medianos, estatura: 160 cm, peso: 50kg |
| Señas particulares: | cicatriz por impacto de bala en paleta alta de lado derecho, |
| Prendas de vestir: | SIN DATO |
| Autoridades Competentes: | FISCALÍA GENERAL DE JUSTICIA DEL ESTADO DE TAMAULIPAS. |

**Si tienes información que ayude a la localización de alguna Persona Desaparecida o No Localizada, comunicate desde México al número telefónico 800 028 7783 o WhatsApp 55 1309 9024 y proporciona toda la información que tengas.**

Gobierno de México | Gobernación | CNB COMISIÓN NACIONAL DE BÚSQUEDA

# ALERTA NACIONAL




ALERTA NACIONAL

La información que se visualiza de la persona desaparecida o no localizada, es recibida e integrada por las autoridades de la Federación y de las Entidades Federativas competentes, por lo que cualquier información que se visualice, puede ser con la autoridad de origen.

## FICHA DE BÚSQUEDA DE PERSONA DESAPARECIDA

**KEVIN ALEXIS LOPEZ MEZA**
**Folio Único de Identificación**
**FI26-1BFDA1669-31FD-4E90-BFF6-9F0AA2C3826C**

**Edad al momento de la desaparición:** 24 **Edad Actual:** 24
**Lugar de nacimiento:** SINALOA
**Sexo:** HOMBRE **Genero:** MASCULINO
**Nacionalidad:** MEXICANA **¿Habla español?:** SI
**Idioma o lengua indígena:** SIN DATO **Discapacidad:** NO
**Fecha de hechos:** 14/07/2026 **Hora de hechos:** 23:30 **Fecha de percato:** 14/07/2026 **Hora de percato:** 23:40
**Lugar de los hechos:** ESTADO: SINALOA , MUNICIPIO: CULIACÁN
**Carpeta de investigación** CLN/FEDFP/008483/2026/CI

### DATOS

| | |
|---|---|
| Características físicas: | complexion: robusta, cara: ovalado, color de la piel: moreno, cabello: negro corto ondulado, ojos: cafés medianos, nariz: achatada, boca: mediana, labios: delgados, estatura: 170 cm, peso: 120kg |
| Señas particulares: | en el brazo derecho la imagen de la santa muerte |
| Prendas de vestir: | SIN DATO |
| Autoridades Competentes: | COMISIÓN ESTATAL DE BÚSQUEDA DE PERSONAS EN EL ESTADO DE SINALOA. |

**Si tienes información que ayude a la localización de alguna Persona Desaparecida o No Localizada, comunicate desde México al número telefónico 800 028 7783 o WhatsApp 55 1309 9024 y proporciona toda la información que tengas.**

Gobierno de México | Gobernación Secretaría de Gobernación | CNB Comisión Nacional de Búsqueda

# ALERTA NACIONAL



ALERTA NACIONAL

La información que se visualiza de la persona desaparecida o no localizada, es recibida e integrada por las autoridades de la Federación y de las Entidades Federativas competentes, por lo que cualquier información que se visualice, puede ser con la autoridad de origen.

## FICHA DE BÚSQUEDA DE PERSONA DESAPARECIDA

**LUIS ARMANDO ESCOBEDO GARCIA**
**Folio Único de Identificación**
**FI26-13425E7FD-387E-41F9-AAC5-B61A82BA7058**

**Edad al momento de la desaparición:** 32 **Edad Actual:** 32
**Lugar de nacimiento:** OAXACA
**Sexo:** HOMBRE **Genero:** MASCULINO
**Nacionalidad:** MEXICANA **¿Habla español?:** SI
**Idioma o lengua indígena:** SIN DATO **Discapacidad:** NO
**Fecha de hechos:** 20/07/2026 **Hora de hechos:** 06:00 **Fecha de percato:** 20/07/2026 **Hora de percato:** 06:00
**Lugar de los hechos:** ESTADO: VERACRUZ , MUNICIPIO: MISANTLA
**Carpeta de investigación** XAL/FIM/FEADPD/170/2026

## DATOS

| | |
|---|---|
| Características físicas: | complexion: robusta, cara: cuadrado, color de la piel: trigueño, cabello: castaño oscuro corto liso, ojos: cafés medianos, nariz: recta, boca: mediana, labios: gruesos, estatura: 170 cm, peso: 80kg |
| Señas particulares: | tatuaje del dibujo de una cruz en muñeca izquierda |
| Prendas de vestir: | SIN DATO |
| Autoridades Competentes: | FISCALÍA GENERAL DEL ESTADO DE VERACRUZ DE IGNACIO DE LA LLAVE. |

**Si tienes información que ayude a la localización de alguna Persona Desaparecida o No Localizada, comunicate desde México al número telefónico 800 028 7783 o WhatsApp 55 1309 9024 y proporciona toda la información que tengas.**

Gobierno de México | Gobernación Secretaría de Gobernación | CNB Comisión Nacional de Búsqueda

# ALERTA NACIONAL



ALERTA NACIONAL

La información que se visualiza de la persona desaparecida o no localizada, es recibida e integrada por las autoridades de la Federación y de las Entidades Federativas competentes, por lo que cualquier información que se visualice, puede ser con la autoridad de origen.

## FICHA DE BÚSQUEDA DE PERSONA DESAPARECIDA

**LUIS GIOVANNY NAVA RAMIREZ**
**Folio Único de Identificación**
**FI26-1374E0828-8F73-466E-9C0C-DE248F611ABF**

**Edad al momento de la desaparición:** 16 **Edad Actual:** 16
**Lugar de nacimiento:** ZACATECAS
**Sexo:** HOMBRE **Genero:** MASCULINO
**Nacionalidad:** MEXICANA **¿Habla español?:** SI
**Idioma o lengua indígena:** SIN DATO **Discapacidad:** NO
**Fecha de hechos:** 22/07/2026 **Hora de hechos:** 09:00 **Fecha de percato:** 22/07/2026 **Hora de percato:** 09:00
**Lugar de los hechos:** ESTADO: AGUASCALIENTES , MUNICIPIO: AGUASCALIENTES
**Carpeta de investigación** CI/AGS/17779/07-29

### DATOS

| | |
|---|---|
| Características físicas: | complexion: delgada, cara: redondo, color de la piel: moreno, cabello: negro mediano liso, ojos: cafés grandes, nariz: recta, boca: mediana, labios: medianos, estatura: 170 cm, peso: 65kg |
| Señas particulares: | tatuaje arriba de la ceja derecha con la leyenda ¨*familia* |
| Prendas de vestir: | SIN DATO |
| Autoridades Competentes: | FISCALÍA GENERAL DEL ESTADO DE AGUASCALIENTES. |

**Si tienes información que ayude a la localización de alguna Persona Desaparecida o No Localizada, comunicate desde México al número telefónico 800 028 7783 o WhatsApp 55 1309 9024 y proporciona toda la información que tengas.**

Gobierno de México | Gobernación Secretaría de Gobernación | CNB Comisión Nacional de Búsqueda

# ALERTA NACIONAL



ALERTA NACIONAL

La información que se visualiza de la persona desaparecida o no localizada, es recibida e integrada por las autoridades de la Federación y de las Entidades Federativas competentes, por lo que cualquier información que se visualice, puede ser con la autoridad de origen.

## FICHA DE BÚSQUEDA DE PERSONA DESAPARECIDA

**LUIS ORLANDO NAJAR VENEGAS**
**Folio Único de Identificación**
**FI26-179A4C90D-C405-46D0-91F1-5036B3BDF54D**

**Edad al momento de la desaparición:** 23 **Edad Actual:** 23
**Lugar de nacimiento:** BAJA CALIFORNIA
**Sexo:** HOMBRE **Genero:** MASCULINO
**Nacionalidad:** MEXICANA **¿Habla español?:** SIN DATO
**Idioma o lengua indígena:** SIN DATO **Discapacidad:** NO
**Fecha de hechos:** 26/06/2026 **Hora de hechos:** 10:00 **Fecha de percato:** 26/06/2026 **Hora de percato:** 20:00
**Lugar de los hechos:** ESTADO: BAJA CALIFORNIA , MUNICIPIO: TIJUANA
**Carpeta de investigación** 0204-2026-08372/NAC

## DATOS

| | |
|---|---|
| Características físicas: | complexion: delgada, cara: ovalado, color de la piel: moreno, cabello: negro corto lanoso, ojos: negros medianos, nariz: achatada, boca: grande, labios: gruesos, estatura: 168 cm, peso: 60kg |
| Señas particulares: | imagen de ¨lata de spray¨ en brazo izquierdo, imagen de ¨dos cartas de payasos, una triste y la otra sonriendo¨ y letra ¨b¨ en brazo izquierdo, brazo izquierdo un poco chueco, no lo puede doblar ni estirar bien |
| Prendas de vestir: | SIN DATO |
| Autoridades Competentes: | COMISIÓN ESTATAL DE BÚSQUEDA DE PERSONAS DEL ESTADO DE BAJA CALIFORNIA. |

**Si tienes información que ayude a la localización de alguna Persona Desaparecida o No Localizada, comunicate desde México al número telefónico 800 028 7783 o WhatsApp 55 1309 9024 y proporciona toda la información que tengas.**

Gobierno de México | Gobernación Secretaría de Gobernación | CNB Comisión Nacional de Búsqueda

# ALERTA NACIONAL

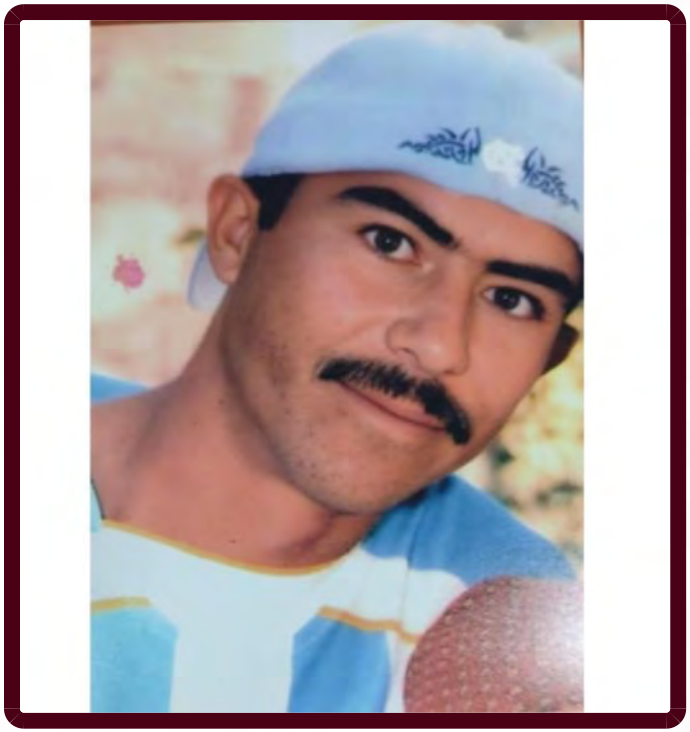

## FICHA DE BÚSQUEDA DE PERSONA DESAPARECIDA

**MIGUEL ANGEL GOMEZ CRUZ**
**Folio Único de Identificación**
**FI26-163E5FD18-60D6-435E-B159-2DC56AEC3EF4**

**Edad al momento de la desaparición:** 38 **Edad Actual:** 44
**Lugar de nacimiento:** JALISCO
**Sexo:** HOMBRE **Genero:** MASCULINO
**Nacionalidad:** MEXICANA **¿Habla español?:** SI
**Idioma o lengua indígena:** SIN DATO **Discapacidad:** NO
**Fecha de hechos:** 26/08/2020 **Hora de hechos:** 14:00 **Fecha de percato:** 26/08/2020 **Hora de percato:** 14:00
**Lugar de los hechos:** ESTADO: JALISCO , MUNICIPIO: ENCARNACIÓN DE DÍAZ
**Carpeta de investigación** 5092/2024

| DATOS | |
|---|---|
| Características físicas: | complexion: delgada, cara: ovalado, color de la piel: moreno, cabello: castaño oscuro corto ondulado, ojos: cafés medianos, nariz: achatada, boca: mediana, labios: medianos, estatura: 165 cm, peso: 55kg |
| Señas particulares: | quemadura en el hombro derecho por quitarse un tatuaje de unas plantas marihuana., brazo derecho y/o izquierdo el nombre de gabriela y/o dulce, en la espalda alta el apellido de cruz. |
| Prendas de vestir: | pantalón, playera color: blanco, tenis color: blanco |
| Autoridades Competentes: | FISCALÍA GENERAL DEL ESTADO DE JALISCO. |

ALERTA NACIONAL

La información que se visualiza de la persona desaparecida o no localizada, es recibida e integrada por las autoridades de la Federación y de las Entidades Federativas competentes, por lo que cualquier información que se visualice, puede ser con la autoridad de origen.

**Si tienes información que ayude a la localización de alguna Persona Desaparecida o No Localizada, comunicate desde México al número telefónico 800 028 7783 o WhatsApp 55 1309 9024 y proporciona toda la información que tengas.**

Gobierno de México | Gobernación Secretaría de Gobernación | CNB Comisión Nacional de Búsqueda

# ALERTA NACIONAL



ALERTA NACIONAL

La información que se visualiza de la persona desaparecida o no localizada, es recibida e integrada por las autoridades de la Federación y de las Entidades Federativas competentes, por lo que cualquier información que se visualice, puede ser con la autoridad de origen.

## FICHA DE BÚSQUEDA DE PERSONA DESAPARECIDA

**NAHOMI DANAHY MEDINA MARTINEZ**
**Folio Único de Identificación**
**FI26-1929DF27B-BFC0-4AD7-910D-EBF5F1343B56**

**Edad al momento de la desaparición:** 13 **Edad Actual:** 13
**Lugar de nacimiento:** VERACRUZ
**Sexo:** MUJER **Genero:** FEMENINO
**Nacionalidad:** MEXICANA **¿Habla español?:** SI
**Idioma o lengua indígena:** SIN DATO **Discapacidad:** NO
**Fecha de hechos:** 01/07/2026 **Hora de hechos:** 00:00 **Fecha de percato:** 01/07/2026 **Hora de percato:** 00:00
**Lugar de los hechos:** ESTADO: VERACRUZ , MUNICIPIO: VERACRUZ
**Carpeta de investigación** VER/FIM/FEADPD/170/2026

### DATOS

| | |
|---|---|
| Características físicas: | complexion: delgada, cara: ovalado, color de la piel: moreno, cabello: negro mediano liso, ojos: negros pequeños, nariz: recta, boca: pequeña, labios: delgados, estatura: 160 cm, peso: 50kg |
| Señas particulares: | es muy delgada, tiene las cejas pobladas y camina medio jorobadita y tiene los dientes completos y un colmillo medio chueco. |
| Prendas de vestir: | SIN DATO |
| Autoridades Competentes: | FISCALÍA GENERAL DEL ESTADO DE VERACRUZ DE IGNACIO DE LA LLAVE. |

**Si tienes información que ayude a la localización de alguna Persona Desaparecida o No Localizada, comunicate desde México al número telefónico 800 028 7783 o WhatsApp 55 1309 9024 y proporciona toda la información que tengas.**

Gobierno de México | Gobernación Secretaría de Gobernación | CNB Comisión Nacional de Búsqueda

# ALERTA NACIONAL



ALERTA NACIONAL

La información que se visualiza de la persona desaparecida o no localizada, es recibida e integrada por las autoridades de la Federación y de las Entidades Federativas competentes, por lo que cualquier información que se visualice, puede ser con la autoridad de origen.

## FICHA DE BÚSQUEDA DE PERSONA DESAPARECIDA

**NANCY GABRIELA GAONA QUINTANA**
**Folio Único de Identificación**
**FI26-12AE48F91-9576-4AEC-A004-26E67A76ECD3**

**Edad al momento de la desaparición:** 34 **Edad Actual:** 34
**Lugar de nacimiento:** CIUDAD DE MEXICO
**Sexo:** MUJER **Genero:** FEMENINO
**Nacionalidad:** MEXICANA **¿Habla español?:** SI
**Idioma o lengua indígena:** SIN DATO **Discapacidad:** NO
**Fecha de hechos:** 15/07/2026 **Hora de hechos:** 16:00 **Fecha de percato:** 15/07/2026 **Hora de percato:** 16:00
**Lugar de los hechos:** ESTADO: QUINTANA ROO , MUNICIPIO: BENITO JUÁREZ
**Carpeta de investigación** FGE/QROO/CAN/UAPD/07/295/2026

| DATOS | |
|---|---|
| Características físicas: | complexion: delgada, color de la piel: blanco, cabello: castaño claro mediano liso, estatura: 160 cm, peso: 50kg |
| Señas particulares: | tatuaje en la espalda con el nombre daniel |
| Prendas de vestir: | SIN DATO |
| Autoridades Competentes: | FISCALÍA GENERAL DEL ESTADO DE QUINTA ROO. |

**Si tienes información que ayude a la localización de alguna Persona Desaparecida o No Localizada, comunicate desde México al número telefónico 800 028 7783 o WhatsApp 55 1309 9024 y proporciona toda la información que tengas.**

Gobierno de México | Gobernación (Secretaría de Gobernación) | CNB Comisión Nacional de Búsqueda

# ALERTA NACIONAL



## FICHA DE BÚSQUEDA DE PERSONA DESAPARECIDA

**PEDRO LOPEZ CONTRERAS**
**Folio Único de Identificación**
**FI26-1BF743D75-5C6B-485A-B8B0-503CCCA6BEDF**

**Edad al momento de la desaparición:** 42 **Edad Actual:** 42
**Lugar de nacimiento:** CHIHUAHUA
**Sexo:** HOMBRE **Genero:** MASCULINO
**Nacionalidad:** MEXICANA **¿Habla español?:** SIN DATO
**Idioma o lengua indígena:** SIN DATO **Discapacidad:** NO
**Fecha de hechos:** 18/07/2026 **Hora de hechos:** 08:00 **Fecha de percato:** 18/07/2026 **Hora de percato:** 18:00
**Lugar de los hechos:** ESTADO: BAJA CALIFORNIA , MUNICIPIO: TIJUANA
**Carpeta de investigación** 0204-2026-08285

### DATOS

| | |
|---|---|
| Características físicas: | complexion: delgada, cara: ovalado, color de la piel: moreno, cabello: negro corto liso, ojos: cafés medianos, nariz: recta, boca: mediana, labios: gruesos, estatura: 182 cm, peso: 85kg |
| Señas particulares: | leyenda ¨outlaw¨ en brazo izquierdo, letra ¨t¨ en pierna derecha, letra ¨b¨ en pierna izquierda, leyenda ¨joey¨ en pecho. |
| Prendas de vestir: | SIN DATO |
| Autoridades Competentes: | COMISIÓN ESTATAL DE BÚSQUEDA DE PERSONAS DEL ESTADO DE BAJA CALIFORNIA. |

ALERTA NACIONAL

La información que se visualiza de la persona desaparecida o no localizada, es recibida e integrada por las autoridades de la Federación y de las Entidades Federativas competentes, por lo que cualquier información que se visualice, puede ser con la autoridad de origen.

**Si tienes información que ayude a la localización de alguna Persona Desaparecida o No Localizada, comunicate desde México al número telefónico 800 028 7783 o WhatsApp 55 1309 9024 y proporciona toda la información que tengas.**

Gobierno de México | Gobernación Secretaría de Gobernación | CNB Comisión Nacional de Búsqueda

# ALERTA NACIONAL



## FICHA DE BÚSQUEDA DE PERSONA DESAPARECIDA

**ROCIO ROMERO MARTINEZ**
**Folio Único de Identificación**
**FI26-17548AE0C-879B-471A-8D17-85350A55D034**

**Edad al momento de la desaparición:** 34 **Edad Actual:** 34
**Lugar de nacimiento:** CIUDAD DE MEXICO
**Sexo:** MUJER **Genero:** FEMENINO
**Nacionalidad:** MEXICANA **¿Habla español?:** SIN DATO
**Idioma o lengua indígena:** SIN DATO **Discapacidad:** NO
**Fecha de hechos:** 11/07/2026 **Hora de hechos:** 12:00 **Fecha de percato:** 11/07/2026 **Hora de percato:** 13:00
**Lugar de los hechos:** ESTADO: CIUDAD DE MEXICO , MUNICIPIO: TLALPAN
**Carpeta de investigación** CI-E-FDMDFDBP/UI-3C/D/1931/07-

### DATOS

| | |
|---|---|
| Características físicas: | complexion: delgada, cara: redondo, color de la piel: trigueño, cabello: negro corto liso, ojos: cafés medianos, nariz: recta, boca: pequeña, estatura: 150 cm |
| Señas particulares: | NINGUNA |
| Prendas de vestir: | SIN DATO |
| Autoridades Competentes: | FISCALÍA GENERAL DE JUSTICIA DE LA CIUDAD DE MÉXICO. |

ALERTA NACIONAL

La información que se visualiza de la persona desaparecida o no localizada, es recibida e integrada por las autoridades de la Federación y de las Entidades Federativas competentes, por lo que cualquier información que se visualice, puede ser con la autoridad de origen.

**Si tienes información que ayude a la localización de alguna Persona Desaparecida o No Localizada, comunicate desde México al número telefónico 800 028 7783 o WhatsApp 55 1309 9024 y proporciona toda la información que tengas.**

Gobierno de México | Gobernación Secretaría de Gobernación | CNB Comisión Nacional de Búsqueda

# ALERTA NACIONAL



ALERTA NACIONAL

La información que se visualiza de la persona desaparecida o no localizada, es recibida e integrada por las autoridades de la Federación y de las Entidades Federativas competentes, por lo que cualquier información que se visualice, puede ser con la autoridad de origen.

## FICHA DE BÚSQUEDA DE PERSONA DESAPARECIDA

**RODRIGO ALVARADO ORTIZ**
**Folio Único de Identificación**
**FI26-1D7868B3A-3365-424B-8AE8-7C841358C9C2**

**Edad al momento de la desaparición:** 32 **Edad Actual:** 32
**Lugar de nacimiento:** GUANAJUATO
**Sexo:** HOMBRE **Genero:** MASCULINO
**Nacionalidad:** MEXICANA **¿Habla español?:** SI
**Idioma o lengua indígena:** SIN DATO **Discapacidad:** NO
**Fecha de hechos:** 11/07/2026 **Hora de hechos:** 16:40 **Fecha de percato:** 11/07/2026 **Hora de percato:** 16:40
**Lugar de los hechos:** ESTADO: JALISCO , MUNICIPIO: EL SALTO
**Carpeta de investigación** 44628/2026

## DATOS

| | |
|---|---|
| Características físicas: | complexion: delgada, cara: ovalado, color de la piel: moreno, cabello: negro corto liso, ojos: negros pequeños, nariz: achatada, boca: pequeña, labios: delgados, estatura: 170 cm, peso: 65kg |
| Señas particulares: | cicatriz a la altura de la nariz dirigida hacia el ojo izquierdo, dos cicatrices en la cabeza, tatuaje en brazo derecho de un san judas tadeo, tatuaje en el antebrazo de la mano izquierda, parte interna un corazon con un ancla , perdida de un ojo |
| Prendas de vestir: | pantalón color: negro, playera color: gris, tenis color: negro |
| Autoridades Competentes: | FISCALÍA GENERAL DEL ESTADO DE JALISCO. |

**Si tienes información que ayude a la localización de alguna Persona Desaparecida o No Localizada, comunicate desde México al número telefónico 800 028 7783 o WhatsApp 55 1309 9024 y proporciona toda la información que tengas.**

Gobierno de México | Gobernación Secretaría de Gobernación | CNB Comisión Nacional de Búsqueda

# ALERTA NACIONAL



ALERTA NACIONAL

La información que se visualiza de la persona desaparecida o no localizada, es recibida e integrada por las autoridades de la Federación y de las Entidades Federativas competentes, por lo que cualquier información que se visualice, puede ser con la autoridad de origen.

## FICHA DE BÚSQUEDA DE PERSONA DESAPARECIDA

**SAMANTHA ARLETTE TORRES ROMERO**
**Folio Único de Identificación**
**FI26-19D67EBF4-D7BC-43F0-9224-A404A717D505**

**Edad al momento de la desaparición:** 10 **Edad Actual:** 10
**Lugar de nacimiento:** CIUDAD DE MEXICO
**Sexo:** MUJER **Genero:** FEMENINO
**Nacionalidad:** MEXICANA **¿Habla español?:** SIN DATO
**Idioma o lengua indígena:** SIN DATO **Discapacidad:** NO
**Fecha de hechos:** 11/07/2026 **Hora de hechos:** 12:00 **Fecha de percato:** 11/07/2026 **Hora de percato:** 13:00
**Lugar de los hechos:** ESTADO: CIUDAD DE MEXICO , MUNICIPIO: TLALPAN
**Carpeta de investigación** CI-EFDMDFDBP/UI-3C/D/1931/07

### DATOS

| | |
|---|---|
| Características físicas: | complexion: delgada, cara: ovalado, color de la piel: blanco, cabello: castaño oscuro largo liso, ojos: cafés medianos, nariz: recta, boca: mediana, estatura: 130 cm |
| Señas particulares: | pequeñas pecas abajo de ambos ojos, lunar atras de oreja derecha |
| Prendas de vestir: | SIN DATO |
| Autoridades Competentes: | FISCALÍA GENERAL DE JUSTICIA DE LA CIUDAD DE MÉXICO. |

**Si tienes información que ayude a la localización de alguna Persona Desaparecida o No Localizada, comunicate desde México al número telefónico 800 028 7783 o WhatsApp 55 1309 9024 y proporciona toda la información que tengas.**

Gobierno de México | Gobernación Secretaría de Gobernación | CNB Comisión Nacional de Búsqueda

# ALERTA NACIONAL



ALERTA NACIONAL

La información que se visualiza de la persona desaparecida o no localizada, es recibida e integrada por las autoridades de la Federación y de las Entidades Federativas competentes, por lo que cualquier información que se visualice, puede ser con la autoridad de origen.

## FICHA DE BÚSQUEDA DE PERSONA DESAPARECIDA

**SAMUEL SANCHEZ SIQUEIROS**
**Folio Único de Identificación**
**FI26-18AC6A7B5-CDDA-4C6E-AF89-B0C33CE46766**

**Edad al momento de la desaparición:** 20 **Edad Actual:** 20
**Lugar de nacimiento:** SINALOA
**Sexo:** HOMBRE **Genero:** MASCULINO
**Nacionalidad:** MEXICANA **¿Habla español?:** SI
**Idioma o lengua indígena:** SIN DATO **Discapacidad:** NO
**Fecha de hechos:** 10/07/2026 **Hora de hechos:** 11:45 **Fecha de percato:** 10/07/2026 **Hora de percato:** 11:45
**Lugar de los hechos:** ESTADO: SINALOA , MUNICIPIO: MAZATLÁN
**Carpeta de investigación** MAZTL/FEDFP/6029/2026/CI

### DATOS

| | |
|---|---|
| Características físicas: | complexion: mediana, cara: redondo, color de la piel: moreno, cabello: negro corto ondulado, ojos: cafés pequeños, nariz: no recuerda, boca: mediana, labios: medianos, estatura: 180 cm, peso: 75kg |
| Señas particulares: | tatuaje ubicado a la altura del hombro izquierdo con la letra o. |
| Prendas de vestir: | SIN DATO |
| Autoridades Competentes: | COMISIÓN ESTATAL DE BÚSQUEDA DE PERSONAS EN EL ESTADO DE SINALOA. |

**Si tienes información que ayude a la localización de alguna Persona Desaparecida o No Localizada, comunicate desde México al número telefónico 800 028 7783 o WhatsApp 55 1309 9024 y proporciona toda la información que tengas.**

Gobierno de México | Gobernación Secretaría de Gobernación | CNB Comisión Nacional de Búsqueda

# ALERTA NACIONAL



## FICHA DE BÚSQUEDA DE PERSONA DESAPARECIDA

**SILVESTRE MARTINEZ GOMEZ**
**Folio Único de Identificación**
**FI26-12A85310C-8D97-450D-BA91-1F21E2A533A9**

**Edad al momento de la desaparición:** 42 **Edad Actual:** 42
**Lugar de nacimiento:** VERACRUZ
**Sexo:** HOMBRE **Genero:** MASCULINO
**Nacionalidad:** MEXICANA **¿Habla español?:** SI
**Idioma o lengua indígena:** SIN DATO **Discapacidad:** SI
**Fecha de hechos:** 24/07/2026 **Hora de hechos:** 00:00 **Fecha de percato:** 24/07/2026 **Hora de percato:** 00:00
**Lugar de los hechos:** ESTADO: TAMAULIPAS , MUNICIPIO: CIUDAD MADERO
**Carpeta de investigación** FGJT/FEIDDFP/TAM/UE1/00122/202

| DATOS | |
|---|---|
| Características físicas: | complexion: mediana, cara: redondo, color de la piel: trigueño, cabello: negro mediano liso, ojos: negros medianos, nariz: recta, boca: mediana, labios: delgados, estatura: 160 cm, peso: 60kg |
| Señas particulares: | NINGUNA |
| Prendas de vestir: | SIN DATO |
| Autoridades Competentes: | FISCALÍA GENERAL DE JUSTICIA DEL ESTADO DE TAMAULIPAS. |

ALERTA NACIONAL

La información que se visualiza de la persona desaparecida o no localizada, es recibida e integrada por las autoridades de la Federación y de las Entidades Federativas competentes, por lo que cualquier información que se visualice, puede ser con la autoridad de origen.

**Si tienes información que ayude a la localización de alguna Persona Desaparecida o No Localizada, comunicate desde México al número telefónico 800 028 7783 o WhatsApp 55 1309 9024 y proporciona toda la información que tengas.**

Gobierno de México | Gobernación Secretaría de Gobernación | CNB Comisión Nacional de Búsqueda

# ALERTA NACIONAL



ALERTA NACIONAL

La información que se visualiza de la persona desaparecida o no localizada, es recibida e integrada por las autoridades de la Federación y de las Entidades Federativas competentes, por lo que cualquier información que se visualice, puede ser con la autoridad de origen.

## FICHA DE BÚSQUEDA DE PERSONA DESAPARECIDA

**URBANO MOSSO LOPEZ**
**Folio Único de Identificación**
**FI26-1F84E3619-6308-475A-9929-EA00AA39CAE3**

**Edad al momento de la desaparición:** 40 **Edad Actual:** 40
**Lugar de nacimiento:** GUERRERO
**Sexo:** HOMBRE **Genero:** MASCULINO
**Nacionalidad:** MEXICANA **¿Habla español?:** SI
**Idioma o lengua indígena:** SIN DATO **Discapacidad:** NO
**Fecha de hechos:** 04/06/2026 **Hora de hechos:** 00:00 **Fecha de percato:** 04/06/2026 **Hora de percato:** 00:00
**Lugar de los hechos:** ESTADO: GUERRERO , MUNICIPIO: IGUALAPA
**Carpeta de investigación** FGJEZ/FEDFPDCP-ZAC/7390/2026-7

## DATOS

| | |
|---|---|
| Características físicas: | complexion: robusta, cara: cuadrado, color de la piel: moreno, cabello: negro corto ondulado, ojos: cafés pequeños, nariz: achatada, boca: pequeña, labios: gruesos, estatura: 170 cm, peso: 75kg |
| Señas particulares: | tatuaje en hombro derecho la figura de una estrella |
| Prendas de vestir: | SIN DATO |
| Autoridades Competentes: | FISCALÍA GENERAL DE JUSTICIA DEL ESTADO DE ZACATECAS. |

**Si tienes información que ayude a la localización de alguna Persona Desaparecida o No Localizada, comunicate desde México al número telefónico 800 028 7783 o WhatsApp 55 1309 9024 y proporciona toda la información que tengas.**

Gobierno de México | Gobernación Secretaría de Gobernación | CNB Comisión Nacional de Búsqueda

# ALERTA NACIONAL



## FICHA DE BÚSQUEDA DE PERSONA DESAPARECIDA

**VALERIA MARTINEZ AVILES**
**Folio Único de Identificación**
**FI26-16DEDCD06-037E-48DD-96F8-DF1729AD5B91**

**Edad al momento de la desaparición:** 22 **Edad Actual:** 22
**Lugar de nacimiento:** CIUDAD DE MEXICO
**Sexo:** MUJER **Genero:** FEMENINO
**Nacionalidad:** MEXICANA **¿Habla español?:** SI
**Idioma o lengua indígena:** SIN DATO **Discapacidad:** NO
**Fecha de hechos:** 20/07/2026 **Hora de hechos:** 01:29 **Fecha de percato:** 20/07/2026 **Hora de percato:** 01:29
**Lugar de los hechos:** ESTADO: CIUDAD DE MEXICO , MUNICIPIO: IZTAPALAPA
**Carpeta de investigación** CI-E-FDMDFDBP/C/UI- C/D/01917/

### DATOS

| | |
|---|---|
| Características físicas: | complexion: delgada, cara: ovalado, color de la piel: moreno, cabello: negro corto liso, ojos: cafés grandes, nariz: recta, boca: grande, labios: gruesos, estatura: 160 cm, peso: 40kg |
| Señas particulares: | dedo meñique doblado |
| Prendas de vestir: | SIN DATO |
| Autoridades Competentes: | FISCALÍA GENERAL DE JUSTICIA DE LA CIUDAD DE MÉXICO. |

ALERTA NACIONAL

La información que se visualiza de la persona desaparecida o no localizada, es recibida e integrada por las autoridades de la Federación y de las Entidades Federativas competentes, por lo que cualquier información que se visualice, puede ser con la autoridad de origen.

**Si tienes información que ayude a la localización de alguna Persona Desaparecida o No Localizada, comunicate desde México al número telefónico 800 028 7783 o WhatsApp 55 1309 9024 y proporciona toda la información que tengas.**

Gobierno de México | Gobernación Secretaría de Gobernación | CNB Comisión Nacional de Búsqueda

# ALERTA NACIONAL



## FICHA DE BÚSQUEDA DE PERSONA DESAPARECIDA

**YESHUA BLANCO ARROYO**
**Folio Único de Identificación**
**FI26-1757B767E-9F47-4AA8-9C38-7DB5822C5B7D**

**Edad al momento de la desaparición:** 20 **Edad Actual:** 20
**Lugar de nacimiento:** VERACRUZ
**Sexo:** HOMBRE **Genero:** MASCULINO
**Nacionalidad:** MEXICANA **¿Habla español?:** SI
**Idioma o lengua indígena:** SIN DATO **Discapacidad:** NO
**Fecha de hechos:** 13/07/2026 **Hora de hechos:** 15:00 **Fecha de percato:** 13/07/2026 **Hora de percato:** 15:00
**Lugar de los hechos:** ESTADO: VERACRUZ , MUNICIPIO: CÓRDOBA
**Carpeta de investigación** CRB/FIM/FEADPD/087/2026

## DATOS

| | |
|---|---|
| Características físicas: | complexion: delgada, cara: ovalado, color de la piel: moreno, cabello: castaño oscuro corto crespo, ojos: cafés medianos, nariz: achatada, boca: mediana, labios: medianos, estatura: 167 cm, peso: 79kg |
| Señas particulares: | NINGUNA |
| Prendas de vestir: | SIN DATO |
| Autoridades Competentes: | FISCALÍA GENERAL DEL ESTADO DE VERACRUZ DE IGNACIO DE LA LLAVE. |

ALERTA NACIONAL

La información que se visualiza de la persona desaparecida o no localizada, es recibida e integrada por las autoridades de la Federación y de las Entidades Federativas competentes, por lo que cualquier información que se visualice, puede ser con la autoridad de origen.

**Si tienes información que ayude a la localización de alguna Persona Desaparecida o No Localizada, comunicate desde México al número telefónico 800 028 7783 o WhatsApp 55 1309 9024 y proporciona toda la información que tengas.**

Gobierno de México | Gobernación Secretaría de Gobernación | CNB Comisión Nacional de Búsqueda

# ALERTA NACIONAL



## FICHA DE BÚSQUEDA DE PERSONA DESAPARECIDA

**ZOE GUADALUPE MONTES LOPEZ**
**Folio Único de Identificación**
**FI26-1B2CE18A0-0311-4C01-848D-6CA0B73EC42A**

**Edad al momento de la desaparición:** 16 **Edad Actual:** 16
**Lugar de nacimiento:** JALISCO
**Sexo:** MUJER **Genero:** FEMENINO
**Nacionalidad:** MEXICANA **¿Habla español?:** SI
**Idioma o lengua indígena:** SIN DATO **Discapacidad:** NO
**Fecha de hechos:** 19/07/2026 **Hora de hechos:** 10:00 **Fecha de percato:** 19/07/2026 **Hora de percato:** 10:00
**Lugar de los hechos:** ESTADO: JALISCO , MUNICIPIO: TAPALPA
**Carpeta de investigación** 44553/2026

### DATOS

| | |
|---|---|
| Características físicas: | complexion: mediana, cara: ovalado, color de la piel: trigueño, nariz: alomada, boca: mediana, labios: delgados, estatura: 158 cm, peso: 60kg |
| Señas particulares: | lunar en rostro de lado izquierdo, lunar debajo del ojo derecho, perforaciones en ambos lobulos |
| Prendas de vestir: | playera color: negro, tenis color: blanco/negro |
| Autoridades Competentes: | FISCALÍA GENERAL DEL ESTADO DE JALISCO. |

ALERTA NACIONAL

La información que se visualiza de la persona desaparecida o no localizada, es recibida e integrada por las autoridades de la Federación y de las Entidades Federativas competentes, por lo que cualquier información que se visualice, puede ser con la autoridad de origen.

**Si tienes información que ayude a la localización de alguna Persona Desaparecida o No Localizada, comunicate desde México al número telefónico 800 028 7783 o WhatsApp 55 1309 9024 y proporciona toda la información que tengas.**

Gobierno de México | Gobernación Secretaría de Gobernación | CNB Comisión Nacional de Búsqueda

# ALERTA NACIONAL



ALERTA NACIONAL

La información que se visualiza de la persona desaparecida o no localizada, es recibida e integrada por las autoridades de la Federación y de las Entidades Federativas competentes, por lo que cualquier información que se visualice, puede ser con la autoridad de origen.

## FICHA DE BÚSQUEDA DE PERSONA DESAPARECIDA

**ANGEL GALILEO ZUÑIGA LOPEZ**
**Folio Único de Identificación**
**FI26-1D1CA0DAF-A320-4F4C-A37D-82254C1042B3**

**Edad al momento de la desaparición:** 30 **Edad Actual:** 35
**Lugar de nacimiento:** TAMAULIPAS
**Sexo:** HOMBRE **Genero:** MASCULINO
**Nacionalidad:** MEXICANA **¿Habla español?:** SI
**Idioma o lengua indígena:** SIN DATO **Discapacidad:** NO
**Fecha de hechos:** 25/05/2021 **Hora de hechos:** 00:00 **Fecha de percato:** 25/05/2021 **Hora de percato:** 00:00
**Lugar de los hechos:** ESTADO: TAMAULIPAS , MUNICIPIO: MATAMOROS
**Carpeta de investigación** 28/22/075/00129/2021

## DATOS

| | |
|---|---|
| Características físicas: | complexion: mediana, cara: redondo, color de la piel: blanco, cabello: castaño oscuro corto ondulado, ojos: cafés pequeños, nariz: recta, boca: pequeña, labios: gruesos, estatura: 172 cm, peso: 85kg |
| Señas particulares: | cicatriz en la frente lado derecho de cuatro centmetros aproximadamente, tatuaje en el brazo derecho con la leyenda dios conmigo quien contra mi, tatuaje en la espalda lado derecho de la imagen de su ex esposa y su hijo, tatuaje en la espalda lado izquierdo de un cristo, tatuaje en el brazo izquierdo de un cristo, tatuaje en el brazo izquierdo con la leyenda solo dios puede juzgarme, tatuaje en el brazo derecho de unas manos con un rosario y las iniciales azl |
| Prendas de vestir: | SIN DATO |
| Autoridades Competentes: | FISCALÍA GENERAL DE JUSTICIA DEL ESTADO DE TAMAULIPAS. |

**Si tienes información que ayude a la localización de alguna Persona Desaparecida o No Localizada, comunicate desde México al número telefónico 800 028 7783 o WhatsApp 55 1309 9024 y proporciona toda la información que tengas.**

Gobierno de México | Gobernación Secretaría de Gobernación | CNB Comisión Nacional de Búsqueda

# ALERTA NACIONAL



ALERTA NACIONAL

La información que se visualiza de la persona desaparecida o no localizada, es recibida e integrada por las autoridades de la Federación y de las Entidades Federativas competentes, por lo que cualquier información que se visualice, puede ser con la autoridad de origen.

## FICHA DE BÚSQUEDA DE PERSONA DESAPARECIDA

**APOLONIO MARQUEZ GONZALEZ**
**Folio Único de Identificación**
**FI26-1D8343297-6150-45F9-A817-807267558A5C**

**Edad al momento de la desaparición:** 57 **Edad Actual:** 57
**Lugar de nacimiento:** PUEBLA
**Sexo:** HOMBRE **Genero:** MASCULINO
**Nacionalidad:** MEXICANA **¿Habla español?:** SI
**Idioma o lengua indígena:** SIN DATO **Discapacidad:** NO
**Fecha de hechos:** 16/07/2026 **Hora de hechos:** 11:00 **Fecha de percato:** 20/07/2026 **Hora de percato:** 15:16
**Lugar de los hechos:** ESTADO: HIDALGO , MUNICIPIO: TULANCINGO DE BRAVO
**Carpeta de investigación** 18-2026-03180

### DATOS

| | |
|---|---|
| Características físicas: | complexion: delgada, cara: ovalado, color de la piel: moreno, cabello: cano corto ondulado, ojos: cafés pequeños, boca: mediana, labios: medianos, estatura: 170 cm, peso: 55kg |
| Señas particulares: | NINGUNA |
| Prendas de vestir: | chamarra, pantalón, playera color: negro, zapatos |
| Autoridades Competentes: | PROCURADURÍA GENERAL DE JUSTICIA DEL ESTADO DE HIDALGO. |

**Si tienes información que ayude a la localización de alguna Persona Desaparecida o No Localizada, comunicate desde México al número telefónico 800 028 7783 o WhatsApp 55 1309 9024 y proporciona toda la información que tengas.**

Gobierno de México | Gobernación Secretaría de Gobernación | CNB Comisión Nacional de Búsqueda

# ALERTA NACIONAL



ALERTA NACIONAL

La información que se visualiza de la persona desaparecida o no localizada, es recibida e integrada por las autoridades de la Federación y de las Entidades Federativas competentes, por lo que cualquier información que se visualice, puede ser con la autoridad de origen.

## FICHA DE BÚSQUEDA DE PERSONA DESAPARECIDA

**CARLOS HUMBERTO CORONA CORONA**
**Folio Único de Identificación**
**FI26-1F462CF83-C9C5-4E71-8681-2671B4AEFA3B**

**Edad al momento de la desaparición:** 14 **Edad Actual:** 14
**Lugar de nacimiento:** JALISCO
**Sexo:** HOMBRE **Genero:** MASCULINO
**Nacionalidad:** MEXICANA **¿Habla español?:** SIN DATO
**Idioma o lengua indígena:** SIN DATO **Discapacidad:** NO
**Fecha de hechos:** 17/07/2026 **Hora de hechos:** 20:20 **Fecha de percato:** 17/07/2026 **Hora de percato:** 20:20
**Lugar de los hechos:** ESTADO: JALISCO , MUNICIPIO: ZAPOPAN
**Carpeta de investigación** 43808/2026

### DATOS

| | |
|---|---|
| Características físicas: | complexion: delgada, cara: ovalado, color de la piel: trigueño, cabello: castaño oscuro corto ondulado, ojos: cafés grandes, nariz: achatada, boca: mediana, labios: gruesos, estatura: 174 cm, peso: 65kg |
| Señas particulares: | acne en el rostro, lunares en el cuello lado izquierdo, muñeca izquierda cuarteadura de 10 cm, en abdomen lado izquierdo araña de color negro, pierna derecha fechas 01/06/1965 y 07/02/1961 y un moño de luto, pantorrilla derecha corona con letra cursiva |
| Prendas de vestir: | camisa, pantalón, tenis |
| Autoridades Competentes: | FISCALÍA GENERAL DEL ESTADO DE JALISCO. |

**Si tienes información que ayude a la localización de alguna Persona Desaparecida o No Localizada, comunicate desde México al número telefónico 800 028 7783 o WhatsApp 55 1309 9024 y proporciona toda la información que tengas.**

Gobierno de México | Gobernación Secretaría de Gobernación | CNB Comisión Nacional de Búsqueda

# ALERTA NACIONAL



ALERTA NACIONAL

La información que se visualiza de la persona desaparecida o no localizada, es recibida e integrada por las autoridades de la Federación y de las Entidades Federativas competentes, por lo que cualquier información que se visualice, puede ser con la autoridad de origen.

## FICHA DE BÚSQUEDA DE PERSONA DESAPARECIDA

**CARLOS MARIO MENDEZ RAMIREZ**
**Folio Único de Identificación**
**FI26-1E7C1E663-C5A8-4B19-BFDD-B0AD8D6D9744**

**Edad al momento de la desaparición:** 47 **Edad Actual:** 47
**Lugar de nacimiento:** CIUDAD DE MEXICO
**Sexo:** HOMBRE **Genero:** MASCULINO
**Nacionalidad:** MEXICANA **¿Habla español?:** SI
**Idioma o lengua indígena:** SIN DATO **Discapacidad:** NO
**Fecha de hechos:** 20/07/2026 **Hora de hechos:** 21:00 **Fecha de percato:** 20/07/2026 **Hora de percato:** 21:00
**Lugar de los hechos:** ESTADO: CIUDAD DE MEXICO , MUNICIPIO: MIGUEL HIDALGO
**Carpeta de investigación** CI-E-FDMDFDBP/C/UI-2 C/D/01907

### DATOS

| | |
|---|---|
| Características físicas: | complexion: delgada, cara: ovalado, color de la piel: blanco, cabello: negro mediano liso, ojos: cafés pequeños, nariz: alomada, boca: mediana, labios: gruesos, estatura: 171 cm, peso: 70kg |
| Señas particulares: | ojo izquierdo es mas pequeño |
| Prendas de vestir: | SIN DATO |
| Autoridades Competentes: | FISCALÍA GENERAL DE JUSTICIA DE LA CIUDAD DE MÉXICO. |

**Si tienes información que ayude a la localización de alguna Persona Desaparecida o No Localizada, comunicate desde México al número telefónico 800 028 7783 o WhatsApp 55 1309 9024 y proporciona toda la información que tengas.**

Gobierno de México | Gobernación Secretaría de Gobernación | CNB Comisión Nacional de Búsqueda

# ALERTA NACIONAL



ALERTA NACIONAL

La información que se visualiza de la persona desaparecida o no localizada, es recibida e integrada por las autoridades de la Federación y de las Entidades Federativas competentes, por lo que cualquier información que se visualice, puede ser con la autoridad de origen.

## FICHA DE BÚSQUEDA DE PERSONA DESAPARECIDA

**DOMINIC GABRIEL MENDEZ JIMENEZ**
**Folio Único de Identificación**
**FI26-107F11FAF-D58B-4517-830E-F85A5ED5D669**

**Edad al momento de la desaparición:** 15 **Edad Actual:** 15
**Lugar de nacimiento:** JALISCO
**Sexo:** HOMBRE **Genero:** MASCULINO
**Nacionalidad:** MEXICANA **¿Habla español?:** SI
**Idioma o lengua indígena:** SIN DATO **Discapacidad:** NO
**Fecha de hechos:** 15/07/2026 **Hora de hechos:** 15:00 **Fecha de percato:** 15/07/2026 **Hora de percato:** 15:00
**Lugar de los hechos:** ESTADO: JALISCO , MUNICIPIO: TLAJOMULCO DE ZÚÑIGA
**Carpeta de investigación** 43917/2026

### DATOS

| | |
|---|---|
| Características físicas: | complexion: delgada, cara: ovalado, color de la piel: moreno, cabello: castaño oscuro corto ondulado, ojos: cafés pequeños, boca: grande, labios: medianos, estatura: 167 cm, peso: 65kg |
| Señas particulares: | cicatriz por un golpe en medio de las dos cejas , cicatriz por varicela en la frente sin recordar orientacion, dientes frontales tienen tono amarillento |
| Prendas de vestir: | camisa color: azul marino, pantalón color: negro, tenis color: negro |
| Autoridades Competentes: | FISCALÍA GENERAL DEL ESTADO DE JALISCO. |

**Si tienes información que ayude a la localización de alguna Persona Desaparecida o No Localizada, comunicate desde México al número telefónico 800 028 7783 o WhatsApp 55 1309 9024 y proporciona toda la información que tengas.**

Gobierno de México | Gobernación Secretaría de Gobernación | CNB Comisión Nacional de Búsqueda

# ALERTA NACIONAL



ALERTA NACIONAL

## FICHA DE BÚSQUEDA DE PERSONA DESAPARECIDA

**EMMANUEL EVARISTO DIAZ MORENO**
**Folio Único de Identificación**
**FI26-1A982A847-4666-481F-8BD4-A2A29A4A85C2**

**Edad al momento de la desaparición:** 36 **Edad Actual:** 36
**Lugar de nacimiento:** VERACRUZ
**Sexo:** HOMBRE **Genero:** MASCULINO
**Nacionalidad:** MEXICANA **¿Habla español?:** SI
**Idioma o lengua indígena:** SIN DATO **Discapacidad:** NO
**Fecha de hechos:** 14/07/2026 **Hora de hechos:** 15:00 **Fecha de percato:** 14/07/2026 **Hora de percato:** 15:00
**Lugar de los hechos:** ESTADO: VERACRUZ , MUNICIPIO: VERACRUZ
**Carpeta de investigación** VER/FIM/FEADPD/169/2026

### DATOS

| | |
|---|---|
| Características físicas: | complexion: delgada, cara: rectangular, color de la piel: moreno, cabello: negro corto ondulado, ojos: cafés pequeños, nariz: recta, boca: grande, labios: gruesos, estatura: 182 cm, peso: 85kg |
| Señas particulares: | cicatriz en el parte interna del brazo derecho a causa de una cortadura por cristal |
| Prendas de vestir: | SIN DATO |
| Autoridades Competentes: | FISCALÍA GENERAL DEL ESTADO DE VERACRUZ DE IGNACIO DE LA LLAVE. |

La información que se visualiza de la persona desaparecida o no localizada, es recibida e integrada por las autoridades de la Federación y de las Entidades Federativas competentes, por lo que cualquier información que se visualice, puede ser con la autoridad de origen.

**Si tienes información que ayude a la localización de alguna Persona Desaparecida o No Localizada, comunicate desde México al número telefónico 800 028 7783 o WhatsApp 55 1309 9024 y proporciona toda la información que tengas.**

Gobierno de México | Gobernación Secretaría de Gobernación | CNB Comisión Nacional de Búsqueda

# ALERTA NACIONAL



## FICHA DE BÚSQUEDA DE PERSONA DESAPARECIDA

**FILIIBERTO CARDENAS MEDRANO**
**Folio Único de Identificación**
**FI26-16C09D70B-B754-487B-82D0-D1A1440DFE8E**

**Edad al momento de la desaparición:** 24 **Edad Actual:** 24
**Lugar de nacimiento:** DURANGO
**Sexo:** HOMBRE **Genero:** MASCULINO
**Nacionalidad:** MEXICANA **¿Habla español?:** SI
**Idioma o lengua indígena:** SIN DATO **Discapacidad:** NO
**Fecha de hechos:** 18/07/2026 **Hora de hechos:** 15:30 **Fecha de percato:** 19/07/2026 **Hora de percato:** 00:00
**Lugar de los hechos:** ESTADO: SINALOA , MUNICIPIO: MAZATLÁN
**Carpeta de investigación** MAZTL/FEDFP/006263/2026/CI

## DATOS

| | |
|---|---|
| Características físicas: | complexion: delgada, cara: ovalado, color de la piel: blanco, cabello: rojizo mediano crespo, ojos: cafés medianos, nariz: achatada, boca: mediana, labios: delgados, estatura: 163 cm, peso: 56kg |
| Señas particulares: | cuenta con pecas en la nariz. |
| Prendas de vestir: | SIN DATO |
| Autoridades Competentes: | COMISIÓN ESTATAL DE BÚSQUEDA DE PERSONAS EN EL ESTADO DE SINALOA. |

ALERTA NACIONAL

La información que se visualiza de la persona desaparecida o no localizada, es recibida e integrada por las autoridades de la Federación y de las Entidades Federativas competentes, por lo que cualquier información que se visualice, puede ser con la autoridad de origen.

**Si tienes información que ayude a la localización de alguna Persona Desaparecida o No Localizada, comunicate desde México al número telefónico 800 028 7783 o WhatsApp 55 1309 9024 y proporciona toda la información que tengas.**

Gobierno de México | Gobernación Secretaría de Gobernación | CNB Comisión Nacional de Búsqueda

# ALERTA NACIONAL



ALERTA NACIONAL

La información que se visualiza de la persona desaparecida o no localizada, es recibida e integrada por las autoridades de la Federación y de las Entidades Federativas competentes, por lo que cualquier información que se visualice, puede ser con la autoridad de origen.

## FICHA DE BÚSQUEDA DE PERSONA DESAPARECIDA

**GUSTAVO KRUPA AGUILAR**
**Folio Único de Identificación**
**FI26-1C7E15681-5964-492D-BF1C-6C842EA90EDF**

**Edad al momento de la desaparición:** 28 **Edad Actual:** 30
**Lugar de nacimiento:** VERACRUZ
**Sexo:** HOMBRE **Genero:** MASCULINO
**Nacionalidad:** MEXICANA **¿Habla español?:** SI
**Idioma o lengua indígena:** SIN DATO **Discapacidad:** NO
**Fecha de hechos:** 31/10/2023 **Hora de hechos:** 00:00 **Fecha de percato:** 31/10/2023 **Hora de percato:** 00:00
**Lugar de los hechos:** ESTADO: TAMAULIPAS , MUNICIPIO: MATAMOROS
**Carpeta de investigación** FGJT/FEIDDFP/MAT/UE1/00023/2024

## DATOS

| | |
|---|---|
| Características físicas: | complexion: delgada, cara: cuadrado, color de la piel: trigueño, cabello: castaño oscuro corto liso, ojos: miel medianos, nariz: recta, boca: mediana, labios: medianos, estatura: 180 cm, peso: 80kg |
| Señas particulares: | tatuaje de la imagen del conejo bugs bunny en la cabeza del lado derecho, tatuaje del nombre adriana en el cuello del lado izquierdo, tatuaje del nombre lesly en el cuello del lado derecho, tatuaje en el pecho del nombre de karina , tatuaje del nombre valery y un rosario en la muñeca derecha, tatuaje de una calavera en el hombro derecho, varios tatuajes en el brazo izquierdo sin especificar imagen o leyenda, lunar en forma de mancha color cafe en la espalda costado derecho, cicatriz pequeña en forma de circulo en la nariz |
| Prendas de vestir: | chamarra color: rojo, pants color: negro, tenis color: negro |
| Autoridades Competentes: | FISCALÍA GENERAL DE JUSTICIA DEL ESTADO DE TAMAULIPAS. |

**Si tienes información que ayude a la localización de alguna Persona Desaparecida o No Localizada, comunicate desde México al número telefónico 800 028 7783 o WhatsApp 55 1309 9024 y proporciona toda la información que tengas.**

Gobierno de México | Gobernación Secretaría de Gobernación | CNB Comisión Nacional de Búsqueda

# ALERTA NACIONAL



## FICHA DE BÚSQUEDA DE PERSONA DESAPARECIDA

**GUSTAVO VEGA JARAMILLO**
**Folio Único de Identificación**
**FI26-13E1B230D-95B3-4E08-B1B5-6FE7772EEB66**

**Edad al momento de la desaparición:** 48 **Edad Actual:** 48
**Lugar de nacimiento:** COAHUILA
**Sexo:** HOMBRE **Genero:** MASCULINO
**Nacionalidad:** MEXICANA **¿Habla español?:** SIN DATO
**Idioma o lengua indígena:** SIN DATO **Discapacidad:** NO
**Fecha de hechos:** 16/07/2026 **Hora de hechos:** 00:00 **Fecha de percato:** 16/07/2026 **Hora de percato:** 00:00
**Lugar de los hechos:** ESTADO: TAMAULIPAS , MUNICIPIO: NUEVO LAREDO
**Carpeta de investigación** FGJT/FEIDDFP/NLD/UE1/00080/202

| DATOS | |
|---|---|
| Características físicas: | complexion: mediana, estatura: 170 cm, peso: 85kg |
| Señas particulares: | cicatriz de aproximadamente 3 centimetros en la parte posterior del cuello |
| Prendas de vestir: | SIN DATO |
| Autoridades Competentes: | FISCALÍA GENERAL DE JUSTICIA DEL ESTADO DE TAMAULIPAS. |

ALERTA NACIONAL

La información que se visualiza de la persona desaparecida o no localizada, es recibida e integrada por las autoridades de la Federación y de las Entidades Federativas competentes, por lo que cualquier información que se visualice, puede ser con la autoridad de origen.

**Si tienes información que ayude a la localización de alguna Persona Desaparecida o No Localizada, comunicate desde México al número telefónico 800 028 7783 o WhatsApp 55 1309 9024 y proporciona toda la información que tengas.**

Gobierno de México | Gobernación Secretaría de Gobernación | CNB Comisión Nacional de Búsqueda

# ALERTA NACIONAL



ALERTA NACIONAL

La información que se visualiza de la persona desaparecida o no localizada, es recibida e integrada por las autoridades de la Federación y de las Entidades Federativas competentes, por lo que cualquier información que se visualice, puede ser con la autoridad de origen.

## FICHA DE BÚSQUEDA DE PERSONA DESAPARECIDA

**HECTOR CRISANTO SANTACRUZ LUNA**
**Folio Único de Identificación**
**FI26-1E923BAC2-2F0F-4721-8212-F62E2960D951**

**Edad al momento de la desaparición:** 36 **Edad Actual:** 36
**Lugar de nacimiento:** SONORA
**Sexo:** HOMBRE **Genero:** MASCULINO
**Nacionalidad:** MEXICANA **¿Habla español?:** SI
**Idioma o lengua indígena:** SIN DATO **Discapacidad:** NO
**Fecha de hechos:** 13/07/2026 **Hora de hechos:** 22:00 **Fecha de percato:** 14/07/2026 **Hora de percato:** 13:00
**Lugar de los hechos:** ESTADO: SONORA , MUNICIPIO: HERMOSILLO
**Carpeta de investigación** CI/HER/020/01/00642/7-2026

### DATOS

| | |
|---|---|
| Características físicas: | complexion: delgada, cara: ovalado, color de la piel: trigueño, cabello: castaño oscuro corto liso, ojos: cafés medianos, nariz: recta, boca: mediana, labios: delgados, estatura: 165 cm, peso: 58kg |
| Señas particulares: | tatuaje con la leyenda celeste cinereth en pierna derecha, tatuaje con la leyenda hector y la figura de una flor en brazo derecho, tatuaje de la figura de un diablito en una de sus piernas |
| Prendas de vestir: | camiseta color: negro, pantalón color: azul marino |
| Autoridades Competentes: | FISCALÍA GENERAL DE JUSTICIA DEL ESTADO DE SONORA. |

**Si tienes información que ayude a la localización de alguna Persona Desaparecida o No Localizada, comunicate desde México al número telefónico 800 028 7783 o WhatsApp 55 1309 9024 y proporciona toda la información que tengas.**

Gobierno de México | Gobernación Secretaría de Gobernación | CNB Comisión Nacional de Búsqueda

# ALERTA NACIONAL



ALERTA NACIONAL

La información que se visualiza de la persona desaparecida o no localizada, es recibida e integrada por las autoridades de la Federación y de las Entidades Federativas competentes, por lo que cualquier información que se visualice, puede ser con la autoridad de origen.

## FICHA DE BÚSQUEDA DE PERSONA DESAPARECIDA

**ISABEL AGUILAR BARRERA**
**Folio Único de Identificación**
**FI26-1CFD78FB3-B76D-483B-965C-F45BE5B086E8**

**Edad al momento de la desaparición:** 20 **Edad Actual:** 20
**Lugar de nacimiento:** VERACRUZ
**Sexo:** MUJER **Genero:** FEMENINO
**Nacionalidad:** MEXICANA **¿Habla español?:** SI
**Idioma o lengua indígena:** CASTELLANO **Discapacidad:** NO
**Fecha de hechos:** 17/07/2026 **Hora de hechos:** 12:00 **Fecha de percato:** 17/07/2026 **Hora de percato:** 12:00
**Lugar de los hechos:** ESTADO: QUINTANA ROO , MUNICIPIO: BENITO JUÁREZ
**Carpeta de investigación** FGE/QROO/BJ/07/16367/2026

### DATOS

| | |
|---|---|
| Características físicas: | complexion: delgada, color de la piel: blanco, cabello: castaño oscuro largo ondulado, estatura: 172 cm, peso: 67kg |
| Señas particulares: | perforacion en la nariz del lado derecho, lunar rojo en la cadera |
| Prendas de vestir: | SIN DATO |
| Autoridades Competentes: | FISCALÍA GENERAL DEL ESTADO DE QUINTA ROO. |

**Si tienes información que ayude a la localización de alguna Persona Desaparecida o No Localizada, comunicate desde México al número telefónico 800 028 7783 o WhatsApp 55 1309 9024 y proporciona toda la información que tengas.**

Gobierno de México | Gobernación Secretaría de Gobernación | CNB Comisión Nacional de Búsqueda

# ALERTA NACIONAL



ALERTA NACIONAL

La información que se visualiza de la persona desaparecida o no localizada, es recibida e integrada por las autoridades de la Federación y de las Entidades Federativas competentes, por lo que cualquier información que se visualice, puede ser con la autoridad de origen.

## FICHA DE BÚSQUEDA DE PERSONA DESAPARECIDA

**ISMAEL ALEJANDRO MARTINEZ CARRIZALES**
**Folio Único de Identificación**
**FI26-13B758BD8-23F5-47CD-AA06-8E3458C40C3D**

**Edad al momento de la desaparición:** 25 **Edad Actual:** 31
**Lugar de nacimiento:** SINALOA
**Sexo:** HOMBRE **Genero:** MASCULINO
**Nacionalidad:** MEXICANA **¿Habla español?:** SI
**Idioma o lengua indígena:** SIN DATO **Discapacidad:** NO
**Fecha de hechos:** 12/07/2020 **Hora de hechos:** 02:35 **Fecha de percato:** 12/07/2020 **Hora de percato:** 02:35
**Lugar de los hechos:** ESTADO: SINALOA , MUNICIPIO: MAZATLÁN
**Carpeta de investigación**

| DATOS | |
|---|---|
| Características físicas: | complexion: robusta, cara: cuadrado, color de la piel: trigueño, cabello: negro largo liso, nariz: recta, boca: grande, labios: gruesos, estatura: 173 cm, peso: 95kg |
| Señas particulares: | cicatriz por apendisectomia de aproximadamente 3 cm, cicatriz por apendisectomia de aproximadamente 3 cm, cicatriz por apendisectomia de aproximadamente 3 centimetros d elongitud |
| Prendas de vestir: | pantalón color: azul marino, playera color: negro, tenis color: blanco |
| Autoridades Competentes: | COMISIÓN NACIONAL DE BÚSQUEDA. |

**Si tienes información que ayude a la localización de alguna Persona Desaparecida o No Localizada, comunicate desde México al número telefónico 800 028 7783 o WhatsApp 55 1309 9024 y proporciona toda la información que tengas.**

Gobierno de México | Gobernación Secretaría de Gobernación | CNB Comisión Nacional de Búsqueda

# ALERTA NACIONAL

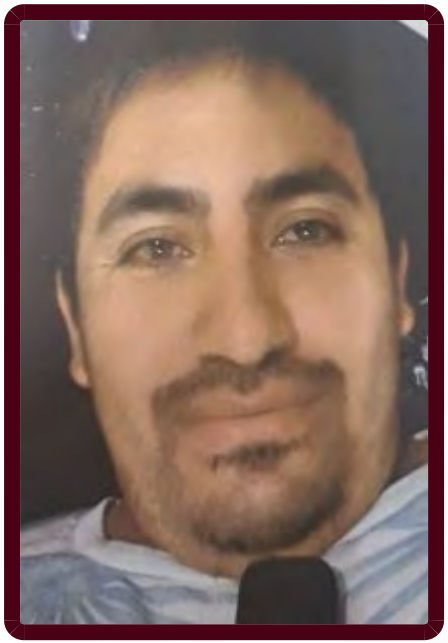

## FICHA DE BÚSQUEDA DE PERSONA DESAPARECIDA

**IVAN SAN JUAN VEGA**
**Folio Único de Identificación**
**FI26-17CCA1C3E-A166-45D1-AA9D-FDDDEDA84E70**

**Edad al momento de la desaparición:** 29 **Edad Actual:** 29
**Lugar de nacimiento:** ESTADO DE MEXICO
**Sexo:** HOMBRE **Genero:** MASCULINO
**Nacionalidad:** MEXICANA **¿Habla español?:** SI
**Idioma o lengua indígena:** SIN DATO **Discapacidad:** NO
**Fecha de hechos:** 15/06/2026 **Hora de hechos:** 12:50 **Fecha de percato:** 15/06/2026 **Hora de percato:** 12:50
**Lugar de los hechos:** ESTADO: ESTADO DE MEXICO , MUNICIPIO: CUAUTITLÁN IZCALLI
**Carpeta de investigación**

| DATOS | |
|---|---|
| Características físicas: | complexion: mediana, cara: redondo, color de la piel: moreno, cabello: castaño oscuro corto liso, ojos: cafés grandes, nariz: recta, boca: mediana, labios: medianos, estatura: 165 cm, peso: 63kg |
| Señas particulares: | deformacion post-trau en el dedo pulgar de la mano derecha |
| Prendas de vestir: | SIN DATO |
| Autoridades Competentes: | COMISIÓN DE BÚSQUEDA DE PERSONAS DEL ESTADO DE MÉXICO. |

ALERTA NACIONAL

La información que se visualiza de la persona desaparecida o no localizada, es recibida e integrada por las autoridades de la Federación y de las Entidades Federativas competentes, por lo que cualquier información que se visualice, puede ser con la autoridad de origen.

**Si tienes información que ayude a la localización de alguna Persona Desaparecida o No Localizada, comunicate desde México al número telefónico 800 028 7783 o WhatsApp 55 1309 9024 y proporciona toda la información que tengas.**

Gobierno de México | Gobernación Secretaría de Gobernación | CNB Comisión Nacional de Búsqueda

# ALERTA NACIONAL



## FICHA DE BÚSQUEDA DE PERSONA DESAPARECIDA

**JESHUAR EDUARDO JUAREZ RODRIGUEZ**
**Folio Único de Identificación**
**FI26-10692B80A-B8D3-49B1-BDD5-B6FCE857A67D**

**Edad al momento de la desaparición:** 21 **Edad Actual:** 21
**Lugar de nacimiento:** VERACRUZ
**Sexo:** HOMBRE **Genero:** MASCULINO
**Nacionalidad:** MEXICANA **¿Habla español?:** SI
**Idioma o lengua indígena:** SIN DATO **Discapacidad:** NO
**Fecha de hechos:** 17/07/2026 **Hora de hechos:** 15:00 **Fecha de percato:** 17/07/2026 **Hora de percato:** 15:00
**Lugar de los hechos:** ESTADO: VERACRUZ , MUNICIPIO: OLUTA
**Carpeta de investigación** CTZ/FIM/FEADPD/116/2026

### DATOS

| | |
|---|---|
| Características físicas: | complexion: delgada, cara: ovalado, color de la piel: moreno, cabello: negro largo liso, ojos: negros medianos, nariz: recta, boca: mediana, labios: medianos, estatura: 165 cm, peso: 55kg |
| Señas particulares: | brazo izquierdo-emoji de diablito |
| Prendas de vestir: | SIN DATO |
| Autoridades Competentes: | FISCALÍA GENERAL DEL ESTADO DE VERACRUZ DE IGNACIO DE LA LLAVE. |

ALERTA NACIONAL

La información que se visualiza de la persona desaparecida o no localizada, es recibida e integrada por las autoridades de la Federación y de las Entidades Federativas competentes, por lo que cualquier información que se visualice, puede ser con la autoridad de origen.

**Si tienes información que ayude a la localización de alguna Persona Desaparecida o No Localizada, comunicate desde México al número telefónico 800 028 7783 o WhatsApp 55 1309 9024 y proporciona toda la información que tengas.**

Gobierno de México | Gobernación Secretaría de Gobernación | CNB Comisión Nacional de Búsqueda

# ALERTA NACIONAL

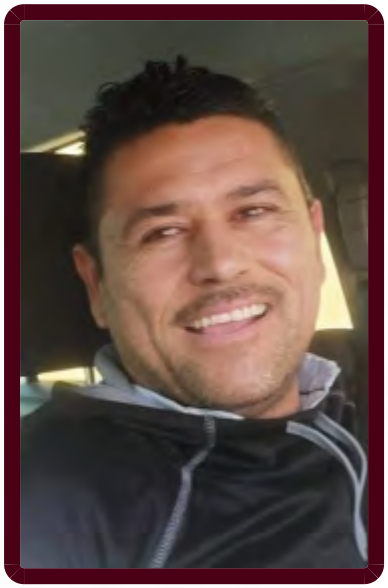

## FICHA DE BÚSQUEDA DE PERSONA DESAPARECIDA

**JESUS JIMENEZ LEON**
**Folio Único de Identificación**
**FI26-1FCEDEB6F-D3A5-4BE5-9B51-F6C284B1BD67**

**Edad al momento de la desaparición:** 44 **Edad Actual:** 44
**Lugar de nacimiento:** SINALOA
**Sexo:** HOMBRE **Genero:** MASCULINO
**Nacionalidad:** MEXICANA **¿Habla español?:** SI
**Idioma o lengua indígena:** SIN DATO **Discapacidad:** NO
**Fecha de hechos:** 07/05/2026 **Hora de hechos:** 12:00 **Fecha de percato:** 07/05/2026 **Hora de percato:** 12:00
**Lugar de los hechos:** ESTADO: SINALOA , MUNICIPIO: CULIACÁN
**Carpeta de investigación** CLN/FEDFP/8189/2026

### DATOS

| | |
|---|---|
| Características físicas: | complexion: delgada, cara: cuadrado, color de la piel: moreno, ojos: cafés medianos, nariz: recta, boca: mediana, labios: medianos, estatura: 170 cm, peso: 65kg |
| Señas particulares: | cicatriz en estomago por quemadura |
| Prendas de vestir: | SIN DATO |
| Autoridades Competentes: | COMISIÓN ESTATAL DE BÚSQUEDA DE PERSONAS EN EL ESTADO DE SINALOA. |

ALERTA NACIONAL

La información que se visualiza de la persona desaparecida o no localizada, es recibida e integrada por las autoridades de la Federación y de las Entidades Federativas competentes, por lo que cualquier información que se visualice, puede ser con la autoridad de origen.

**Si tienes información que ayude a la localización de alguna Persona Desaparecida o No Localizada, comunicate desde México al número telefónico 800 028 7783 o WhatsApp 55 1309 9024 y proporciona toda la información que tengas.**

Gobierno de México | Gobernación Secretaría de Gobernación | CNB Comisión Nacional de Búsqueda

# ALERTA NACIONAL



## FICHA DE BÚSQUEDA DE PERSONA DESAPARECIDA

**JOSE JUAN GUTIERREZ RAMIREZ**
**Folio Único de Identificación**
**FI26-1855D018E-B307-407E-8543-E8A89245206B**

**Edad al momento de la desaparición:** 44 **Edad Actual:** 44
**Lugar de nacimiento:** GUANAJUATO
**Sexo:** HOMBRE **Genero:** MASCULINO
**Nacionalidad:** MEXICANA **¿Habla español?:** SIN DATO
**Idioma o lengua indígena:** SIN DATO **Discapacidad:** NO
**Fecha de hechos:** 08/07/2026 **Hora de hechos:** 00:00 **Fecha de percato:** 08/07/2026 **Hora de percato:** 00:00
**Lugar de los hechos:** ESTADO: GUANAJUATO , MUNICIPIO: VILLAGRÁN
**Carpeta de investigación** 80274/2026

### DATOS

| | |
|---|---|
| Características físicas: | complexion: delgada, cara: ovalado, color de la piel: blanco, cabello: entrecano corto liso, ojos: cafés medianos, nariz: recta, boca: grande, labios: delgados, estatura: 165 cm, peso: 68kg |
| Señas particulares: | tatuaje en la espalda siendo la leyenda ramirez |
| Prendas de vestir: | SIN DATO |
| Autoridades Competentes: | COMISIÓN ESTATAL DE BÚSQUEDA DE PERSONAS DEL ESTADO DE GUANAJUATO. |

ALERTA NACIONAL

La información que se visualiza de la persona desaparecida o no localizada, es recibida e integrada por las autoridades de la Federación y de las Entidades Federativas competentes, por lo que cualquier información que se visualice, puede ser con la autoridad de origen.

**Si tienes información que ayude a la localización de alguna Persona Desaparecida o No Localizada, comunicate desde México al número telefónico 800 028 7783 o WhatsApp 55 1309 9024 y proporciona toda la información que tengas.**

Gobierno de México | Gobernación Secretaría de Gobernación | CNB Comisión Nacional de Búsqueda

# ALERTA NACIONAL



ALERTA NACIONAL

La información que se visualiza de la persona desaparecida o no localizada, es recibida e integrada por las autoridades de la Federación y de las Entidades Federativas competentes, por lo que cualquier información que se visualice, puede ser con la autoridad de origen.

## FICHA DE BÚSQUEDA DE PERSONA DESAPARECIDA

**JOSE LUIS GUERRERO ARAGON**
**Folio Único de Identificación**
**FI26-199851859-CA8C-4769-9D65-22A124895675**

**Edad al momento de la desaparición:** 38 **Edad Actual:** 38
**Lugar de nacimiento:** DURANGO
**Sexo:** HOMBRE **Genero:** MASCULINO
**Nacionalidad:** MEXICANA **¿Habla español?:** SI
**Idioma o lengua indígena:** SIN DATO **Discapacidad:** NO
**Fecha de hechos:** 18/07/2026 **Hora de hechos:** 16:00 **Fecha de percato:** 18/07/2026 **Hora de percato:** 23:00
**Lugar de los hechos:** ESTADO: SINALOA , MUNICIPIO: MAZATLÁN
**Carpeta de investigación** MAZTL/FEDFP/006263/2026/CI

## DATOS

| | |
|---|---|
| Características físicas: | complexion: mediana, cara: ovalado, color de la piel: moreno, cabello: negro corto ondulado, ojos: negros medianos, nariz: no recuerda, boca: mediana, labios: gruesos, estatura: 155 cm, peso: 65kg |
| Señas particulares: | cuenta con perforacion en la oreja izquierda. |
| Prendas de vestir: | SIN DATO |
| Autoridades Competentes: | COMISIÓN ESTATAL DE BÚSQUEDA DE PERSONAS EN EL ESTADO DE SINALOA. |

**Si tienes información que ayude a la localización de alguna Persona Desaparecida o No Localizada, comunicate desde México al número telefónico 800 028 7783 o WhatsApp 55 1309 9024 y proporciona toda la información que tengas.**

Gobierno de México | Gobernación Secretaría de Gobernación | CNB Comisión Nacional de Búsqueda

# ALERTA NACIONAL



## FICHA DE BÚSQUEDA DE PERSONA DESAPARECIDA

**JOSUE CORDOVA AGUILAR**
**Folio Único de Identificación**
**FI26-1F8F2D26E-73EC-4043-927C-B4811E0A0A94**

**Edad al momento de la desaparición:** 19 **Edad Actual:** 21
**Lugar de nacimiento:** CHIAPAS
**Sexo:** HOMBRE **Genero:** MASCULINO
**Nacionalidad:** MEXICANA **¿Habla español?:** SI
**Idioma o lengua indígena:** SIN DATO **Discapacidad:** NO
**Fecha de hechos:** 27/09/2024 **Hora de hechos:** 03:00 **Fecha de percato:** 27/09/2024 **Hora de percato:** 03:00
**Lugar de los hechos:** ESTADO: CHIAPAS , MUNICIPIO: COMITÁN DE DOMÍNGUEZ
**Carpeta de investigación** R.A. 1150-019-0610-2024

| DATOS | |
|---|---|
| Características físicas: | complexion: delgada, cara: redondo, color de la piel: moreno, cabello: negro corto liso, ojos: negros no recuerda, nariz: achatada, boca: mediana, labios: delgados, estatura: 165 cm, peso: 67kg |
| Señas particulares: | tatuaje en el antebrazo derecho la leyenda que dice te amo mama., tatuaje en el tobillo derecho en forma de una calavera de color negro |
| Prendas de vestir: | trusa color: blanco |
| Autoridades Competentes: | FISCALÍA GENERAL DEL ESTADO DE CHIAPAS. |

ALERTA NACIONAL

La información que se visualiza de la persona desaparecida o no localizada, es recibida e integrada por las autoridades de la Federación y de las Entidades Federativas competentes, por lo que cualquier información que se visualice, puede ser con la autoridad de origen.

**Si tienes información que ayude a la localización de alguna Persona Desaparecida o No Localizada, comunicate desde México al número telefónico 800 028 7783 o WhatsApp 55 1309 9024 y proporciona toda la información que tengas.**

Gobierno de México | Gobernación Secretaría de Gobernación | CNB Comisión Nacional de Búsqueda

# ALERTA NACIONAL

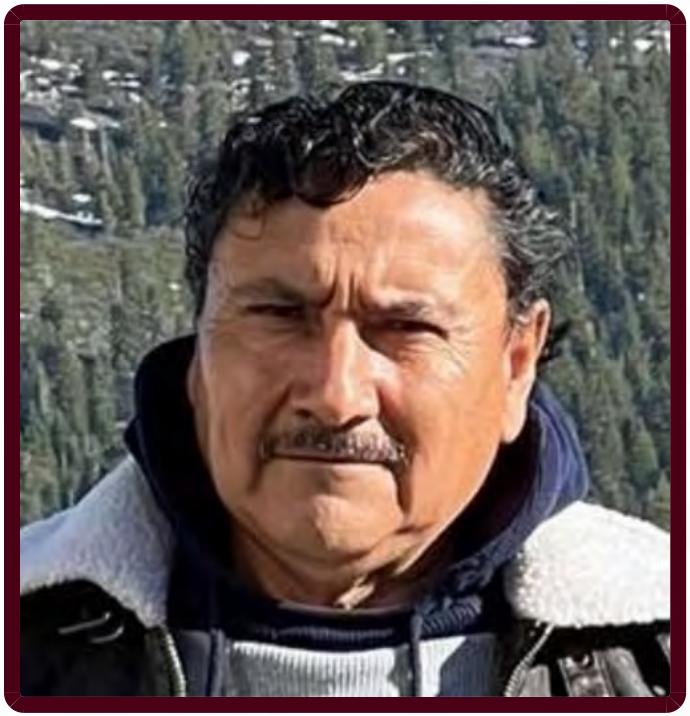

## FICHA DE BÚSQUEDA DE PERSONA DESAPARECIDA

**JUAN MANUEL ROSALES BANDA**
**Folio Único de Identificación**
**FI26-176FC3009-5309-420C-9EE7-B696ED89F5BB**

**Edad al momento de la desaparición:** 65 **Edad Actual:** 65
**Lugar de nacimiento:** ESTADO DE MEXICO
**Sexo:** HOMBRE **Genero:** MASCULINO
**Nacionalidad:** MEXICANA **¿Habla español?:** SI
**Idioma o lengua indígena:** SIN DATO **Discapacidad:** NO
**Fecha de hechos:** 20/07/2026 **Hora de hechos:** 12:00 **Fecha de percato:** 21/07/2026 **Hora de percato:** 12:00
**Lugar de los hechos:** ESTADO: BAJA CALIFORNIA , MUNICIPIO: TIJUANA
**Carpeta de investigación** 0204-2026-08346/NAC

## DATOS

| | |
|---|---|
| Características físicas: | complexion: delgada, cara: ovalado, color de la piel: moreno, cabello: entrecano corto ondulado, ojos: cafés medianos, nariz: recta, boca: mediana, labios: delgados, estatura: 165 cm |
| Señas particulares: | en nariz |
| Prendas de vestir: | SIN DATO |
| Autoridades Competentes: | COMISIÓN ESTATAL DE BÚSQUEDA DE PERSONAS DEL ESTADO DE BAJA CALIFORNIA. |

ALERTA NACIONAL

La información que se visualiza de la persona desaparecida o no localizada, es recibida e integrada por las autoridades de la Federación y de las Entidades Federativas competentes, por lo que cualquier información que se visualice, puede ser con la autoridad de origen.

**Si tienes información que ayude a la localización de alguna Persona Desaparecida o No Localizada, comunicate desde México al número telefónico 800 028 7783 o WhatsApp 55 1309 9024 y proporciona toda la información que tengas.**

Gobierno de México | Gobernación Secretaría de Gobernación | CNB Comisión Nacional de Búsqueda

# ALERTA NACIONAL



## FICHA DE BÚSQUEDA DE PERSONA DESAPARECIDA

**KEYLA SARAI HERNANDEZ ESPINOZA**
**Folio Único de Identificación**
**FI26-1A300F4A0-2B92-4C85-B3F8-0CE2C0A85305**

**Edad al momento de la desaparición:** 16 **Edad Actual:** 16
**Lugar de nacimiento:** TAMAULIPAS
**Sexo:** MUJER **Genero:** FEMENINO
**Nacionalidad:** MEXICANA **¿Habla español?:** SIN DATO
**Idioma o lengua indígena:** SIN DATO **Discapacidad:** NO
**Fecha de hechos:** 18/07/2026 **Hora de hechos:** 00:00 **Fecha de percato:** 18/07/2026 **Hora de percato:** 00:00
**Lugar de los hechos:** ESTADO: TAMAULIPAS , MUNICIPIO: NUEVO LAREDO
**Carpeta de investigación** FGJT/FEIDDFP/NLD/UE1/00081/202

### DATOS

| | |
|---|---|
| Características físicas: | complexion: robusta, cara: redondo, color de la piel: trigueño, cabello: negro largo liso, ojos: cafés grandes, nariz: recta, labios: medianos, estatura: 163 cm, peso: 70kg |
| Señas particulares: | cicatriz en la frente de aproximadamente 2cm |
| Prendas de vestir: | blusa, pantiblusa, bluson color: negro, pijama color: azul, zapatos color: negro |
| Autoridades Competentes: | FISCALÍA GENERAL DE JUSTICIA DEL ESTADO DE TAMAULIPAS. |

ALERTA NACIONAL

La información que se visualiza de la persona desaparecida o no localizada, es recibida e integrada por las autoridades de la Federación y de las Entidades Federativas competentes, por lo que cualquier información que se visualice, puede ser con la autoridad de origen.

**Si tienes información que ayude a la localización de alguna Persona Desaparecida o No Localizada, comunicate desde México al número telefónico 800 028 7783 o WhatsApp 55 1309 9024 y proporciona toda la información que tengas.**

Gobierno de México | Gobernación Secretaría de Gobernación | CNB Comisión Nacional de Búsqueda

# ALERTA NACIONAL



ALERTA NACIONAL

La información que se visualiza de la persona desaparecida o no localizada, es recibida e integrada por las autoridades de la Federación y de las Entidades Federativas competentes, por lo que cualquier información que se visualice, puede ser con la autoridad de origen.

## FICHA DE BÚSQUEDA DE PERSONA DESAPARECIDA

**LUBER HUMBERTO CASTELLANOS NAVARRO**
**Folio Único de Identificación**
**FI26-10F9A0BD9-A00E-4DA5-99AE-0E6C088F7C8C**

**Edad al momento de la desaparición:** 18 **Edad Actual:** 18
**Lugar de nacimiento:** CHIAPAS
**Sexo:** HOMBRE **Genero:** MASCULINO
**Nacionalidad:** MEXICANA **¿Habla español?:** SI
**Idioma o lengua indígena:** SIN DATO **Discapacidad:** NO
**Fecha de hechos:** 31/01/2026 **Hora de hechos:** 08:00 **Fecha de percato:** 31/01/2026 **Hora de percato:** 08:00
**Lugar de los hechos:** ESTADO: CHIAPAS , MUNICIPIO: ARRIAGA
**Carpeta de investigación** 0022-009-0714-2026

### DATOS

| | |
|---|---|
| Características físicas: | complexion: delgada, color de la piel: moreno, cabello: castaño oscuro corto liso, boca: mediana, labios: medianos, estatura: 170 cm, peso: 70kg |
| Señas particulares: | tatuaje en el antebrazo izquierdo figura de calaberas., tatuaje en el antebrazo derecho la palabra cherlyn en letras cursiva. |
| Prendas de vestir: | chamarra color: negro, pants color: negro, sudadera color: verde, tenis color: negro |
| Autoridades Competentes: | FISCALÍA GENERAL DEL ESTADO DE CHIAPAS. |

**Si tienes información que ayude a la localización de alguna Persona Desaparecida o No Localizada, comunicate desde México al número telefónico 800 028 7783 o WhatsApp 55 1309 9024 y proporciona toda la información que tengas.**

Gobierno de México | Gobernación Secretaría de Gobernación | CNB Comisión Nacional de Búsqueda

# ALERTA NACIONAL



## FICHA DE BÚSQUEDA DE PERSONA DESAPARECIDA

**LUIS BRAYAN ORPINELA BELTRAN**
**Folio Único de Identificación**
**FI26-1D74463CD-6C2F-4DC9-8A72-C15D81B737CE**

**Edad al momento de la desaparición:** 24 **Edad Actual:** 24
**Lugar de nacimiento:** SINALOA
**Sexo:** HOMBRE **Genero:** MASCULINO
**Nacionalidad:** MEXICANA **¿Habla español?:** SI
**Idioma o lengua indígena:** SIN DATO **Discapacidad:** NO
**Fecha de hechos:** 03/07/2026 **Hora de hechos:** 10:30 **Fecha de percato:** 03/07/2026 **Hora de percato:** 10:30
**Lugar de los hechos:** ESTADO: SINALOA , MUNICIPIO: CULIACÁN
**Carpeta de investigación**

### DATOS

| | |
|---|---|
| Características físicas: | complexion: delgada, cara: ovalado, color de la piel: moreno, cabello: negro corto liso, ojos: cafés grandes, nariz: achatada, boca: mediana, labios: medianos, estatura: 176 cm, peso: 60kg |
| Señas particulares: | cicatriz pequeña en abdomen |
| Prendas de vestir: | SIN DATO |
| Autoridades Competentes: | COMISIÓN ESTATAL DE BÚSQUEDA DE PERSONAS EN EL ESTADO DE SINALOA. |

ALERTA NACIONAL

La información que se visualiza de la persona desaparecida o no localizada, es recibida e integrada por las autoridades de la Federación y de las Entidades Federativas competentes, por lo que cualquier información que se visualice, puede ser con la autoridad de origen.

**Si tienes información que ayude a la localización de alguna Persona Desaparecida o No Localizada, comunicate desde México al número telefónico 800 028 7783 o WhatsApp 55 1309 9024 y proporciona toda la información que tengas.**

Gobierno de México | Gobernación Secretaría de Gobernación | CNB COMISIÓN NACIONAL DE BÚSQUEDA

# ALERTA NACIONAL



## FICHA DE BÚSQUEDA DE PERSONA DESAPARECIDA

**LUIS ENRIQUE GUERRERO ARAGON**
**Folio Único de Identificación**
**FI26-1A090BEBC-CFE6-4B40-9F2C-F6B689065134**

**Edad al momento de la desaparición:** 21 **Edad Actual:** 21
**Lugar de nacimiento:** DURANGO
**Sexo:** HOMBRE **Genero:** MASCULINO
**Nacionalidad:** MEXICANA **¿Habla español?:** SI
**Idioma o lengua indígena:** SIN DATO **Discapacidad:** NO
**Fecha de hechos:** 18/07/2026 **Hora de hechos:** 16:00 **Fecha de percato:** 18/07/2026 **Hora de percato:** 16:00
**Lugar de los hechos:** ESTADO: SINALOA , MUNICIPIO: MAZATLÁN
**Carpeta de investigación** MAZTL/FEDFP/006263/2026/CI

### DATOS

| | |
|---|---|
| Características físicas: | complexion: mediana, cara: cuadrado, color de la piel: moreno, cabello: castaño oscuro corto liso, ojos: cafés medianos, nariz: no recuerda, boca: grande, labios: delgados, estatura: 170 cm, peso: 75kg |
| Señas particulares: | cicatriz ubicada en la ceja izquierda. |
| Prendas de vestir: | SIN DATO |
| Autoridades Competentes: | COMISIÓN ESTATAL DE BÚSQUEDA DE PERSONAS EN EL ESTADO DE SINALOA. |

ALERTA NACIONAL

La información que se visualiza de la persona desaparecida o no localizada, es recibida e integrada por las autoridades de la Federación y de las Entidades Federativas competentes, por lo que cualquier información que se visualice, puede ser con la autoridad de origen.

**Si tienes información que ayude a la localización de alguna Persona Desaparecida o No Localizada, comunicate desde México al número telefónico 800 028 7783 o WhatsApp 55 1309 9024 y proporciona toda la información que tengas.**

Gobierno de México | Gobernación Secretaría de Gobernación | CNB Comisión Nacional de Búsqueda

# ALERTA NACIONAL

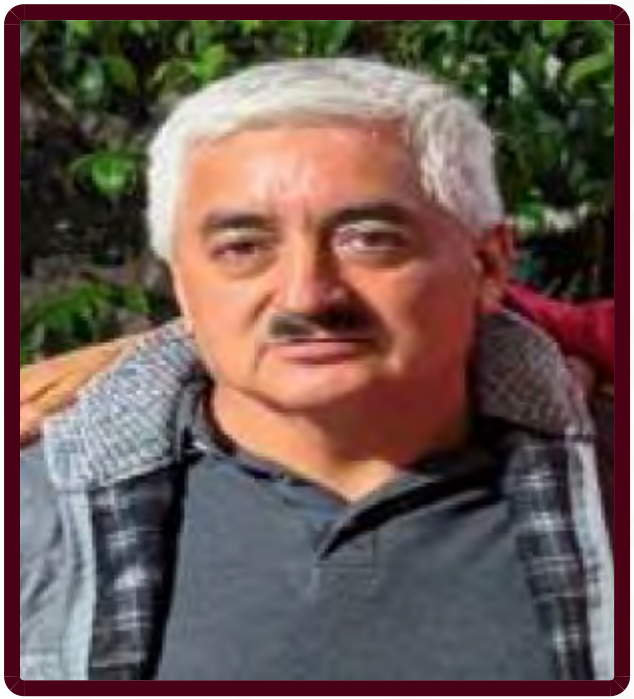

## FICHA DE BÚSQUEDA DE PERSONA DESAPARECIDA

**MAURO IBARRA JIMENEZ**
**Folio Único de Identificación**
**FI26-1F1B6656F-8C32-4CD7-AE05-4C8DC7777BBE**

**Edad al momento de la desaparición:** 62 **Edad Actual:** 62
**Lugar de nacimiento:** HIDALGO
**Sexo:** HOMBRE **Genero:** MASCULINO
**Nacionalidad:** MEXICANA **¿Habla español?:** SIN DATO
**Idioma o lengua indígena:** SIN DATO **Discapacidad:** NO
**Fecha de hechos:** 03/07/2026 **Hora de hechos:** 18:00 **Fecha de percato:** 03/07/2026 **Hora de percato:** 18:00
**Lugar de los hechos:** ESTADO: ESTADO DE MEXICO , MUNICIPIO: VALLE DE BRAVO
**Carpeta de investigación**

| DATOS | |
|---|---|
| Características físicas: | complexion: robusta, cara: ovalado, color de la piel: blanco, cabello: cano corto liso, ojos: cafés medianos, nariz: alomada, boca: mediana, labios: medianos, estatura: 160 cm, peso: 75kg |
| Señas particulares: | cicatriz en el cuello |
| Prendas de vestir: | SIN DATO |
| Autoridades Competentes: | COMISIÓN DE BÚSQUEDA DE PERSONAS DEL ESTADO DE MÉXICO. |

ALERTA NACIONAL

La información que se visualiza de la persona desaparecida o no localizada, es recibida e integrada por las autoridades de la Federación y de las Entidades Federativas competentes, por lo que cualquier información que se visualice, puede ser con la autoridad de origen.

**Si tienes información que ayude a la localización de alguna Persona Desaparecida o No Localizada, comunicate desde México al número telefónico 800 028 7783 o WhatsApp 55 1309 9024 y proporciona toda la información que tengas.**

Gobierno de México | Gobernación Secretaría de Gobernación | CNB Comisión Nacional de Búsqueda

# ALERTA NACIONAL



ALERTA NACIONAL

La información que se visualiza de la persona desaparecida o no localizada, es recibida e integrada por las autoridades de la Federación y de las Entidades Federativas competentes, por lo que cualquier información que se visualice, puede ser con la autoridad de origen.

## FICHA DE BÚSQUEDA DE PERSONA DESAPARECIDA

**MOISES MENDEZ BARAHONA**
**Folio Único de Identificación**
**FI26-1A74C2C18-8E02-4FD1-BCB3-EC785FC71FC2**

**Edad al momento de la desaparición:** 41 **Edad Actual:** 41
**Lugar de nacimiento:** VERACRUZ
**Sexo:** HOMBRE **Genero:** MASCULINO
**Nacionalidad:** MEXICANA **¿Habla español?:** SI
**Idioma o lengua indígena:** SIN DATO **Discapacidad:** NO
**Fecha de hechos:** 19/05/2026 **Hora de hechos:** 13:30 **Fecha de percato:** 19/05/2026 **Hora de percato:** 20:30
**Lugar de los hechos:** ESTADO: GUERRERO , MUNICIPIO: ACAPULCO DE JUÁREZ
**Carpeta de investigación** 12022510500147210726

### DATOS

| | |
|---|---|
| Características físicas: | complexion: delgada, cara: redondo, color de la piel: moreno, cabello: negro largo liso, ojos: cafés grandes, nariz: recta, boca: grande, labios: gruesos, estatura: 156 cm, peso: 55kg |
| Señas particulares: | tatuaje negro en la costilla derecha que dice my queen denisse, en forma de una ancla y una corona, cicatriz en el antebrazo derecho, carnosidad en el ojo derecho, diente con coronilla plateado del lado del colmillo derecho |
| Prendas de vestir: | bermuda color: rosa, playera color: gris |
| Autoridades Competentes: | FISCALÍA GENERAL DEL ESTADO DE GUERRERO. |

**Si tienes información que ayude a la localización de alguna Persona Desaparecida o No Localizada, comunicate desde México al número telefónico 800 028 7783 o WhatsApp 55 1309 9024 y proporciona toda la información que tengas.**

Gobierno de México | Gobernación Secretaría de Gobernación | CNB Comisión Nacional de Búsqueda

# ALERTA NACIONAL



ALERTA NACIONAL

La información que se visualiza de la persona desaparecida o no localizada, es recibida e integrada por las autoridades de la Federación y de las Entidades Federativas competentes, por lo que cualquier información que se visualice, puede ser con la autoridad de origen.

## FICHA DE BÚSQUEDA DE PERSONA DESAPARECIDA

**NAHOMI AYALA BENITEZ**
**Folio Único de Identificación**
**FI26-11C53A322-5180-4F96-AE5C-27329CE48DD3**

**Edad al momento de la desaparición:** 9 **Edad Actual:** 9
**Lugar de nacimiento:** ESTADO DE MEXICO
**Sexo:** MUJER **Genero:** FEMENINO
**Nacionalidad:** MEXICANA **¿Habla español?:** SIN DATO
**Idioma o lengua indígena:** SIN DATO **Discapacidad:** NO
**Fecha de hechos:** 27/03/2026 **Hora de hechos:** 18:00 **Fecha de percato:** 27/03/2026 **Hora de percato:** 18:00
**Lugar de los hechos:** ESTADO: ESTADO DE MEXICO , MUNICIPIO: TOLUCA
**Carpeta de investigación**

## DATOS

| | |
|---|---|
| Características físicas: | complexion: mediana, cara: redondo, color de la piel: blanco, cabello: castaño oscuro mediano liso, ojos: cafés medianos, nariz: recta, boca: mediana, labios: medianos, estatura: 120 cm, peso: 26kg |
| Señas particulares: | cicatriz quirurgica en el pecho |
| Prendas de vestir: | SIN DATO |
| Autoridades Competentes: | COMISIÓN DE BÚSQUEDA DE PERSONAS DEL ESTADO DE MÉXICO. |

**Si tienes información que ayude a la localización de alguna Persona Desaparecida o No Localizada, comunicate desde México al número telefónico 800 028 7783 o WhatsApp 55 1309 9024 y proporciona toda la información que tengas.**

Gobierno de México | Gobernación Secretaría de Gobernación | CNB Comisión Nacional de Búsqueda

# ALERTA NACIONAL

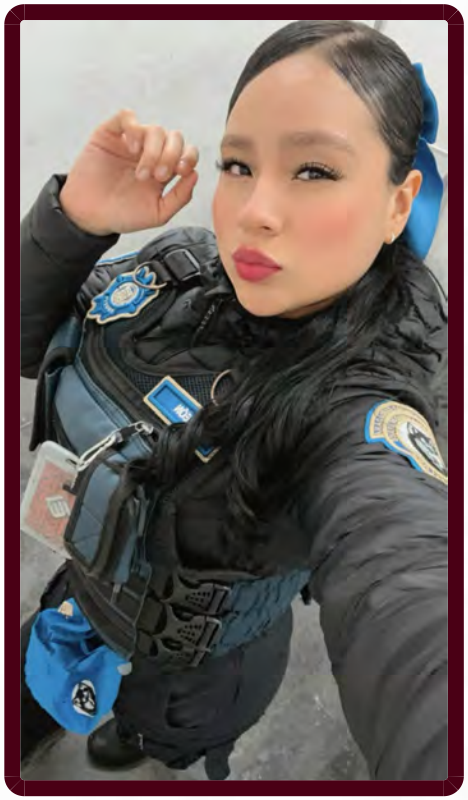

ALERTA NACIONAL

La información que se visualiza de la persona desaparecida o no localizada, es recibida e integrada por las autoridades de la Federación y de las Entidades Federativas competentes, por lo que cualquier información que se visualice, puede ser con la autoridad de origen.

## FICHA DE BÚSQUEDA DE PERSONA DESAPARECIDA

**PAMELA ITZEL LEON CRUZ**
**Folio Único de Identificación**
**FI26-17FC30970-FA66-4E50-826C-F1220FC93635**

**Edad al momento de la desaparición:** 23 **Edad Actual:** 23
**Lugar de nacimiento:** CIUDAD DE MEXICO
**Sexo:** MUJER **Genero:** FEMENINO
**Nacionalidad:** MEXICANA **¿Habla español?:** SI
**Idioma o lengua indígena:** SIN DATO **Discapacidad:** NO
**Fecha de hechos:** 19/07/2026 **Hora de hechos:** 18:30 **Fecha de percato:** 19/07/2026 **Hora de percato:** 21:00
**Lugar de los hechos:** ESTADO: CIUDAD DE MEXICO , MUNICIPIO: MIGUEL HIDALGO
**Carpeta de investigación**

| DATOS | |
|---|---|
| Características físicas: | complexion: mediana, cara: ovalado, color de la piel: moreno, cabello: negro largo liso, ojos: cafés pequeños, nariz: recta, boca: pequeña, labios: medianos, estatura: 154 cm, peso: 65kg |
| Señas particulares: | tatuaje en brazo derecho con leyenda, el pie de su hijo y tres leones |
| Prendas de vestir: | SIN DATO |
| Autoridades Competentes: | COMISIÓN NACIONAL DE BÚSQUEDA. |

**Si tienes información que ayude a la localización de alguna Persona Desaparecida o No Localizada, comunicate desde México al número telefónico 800 028 7783 o WhatsApp 55 1309 9024 y proporciona toda la información que tengas.**

Gobierno de México | Gobernación Secretaría de Gobernación | CNB Comisión Nacional de Búsqueda

# ALERTA NACIONAL

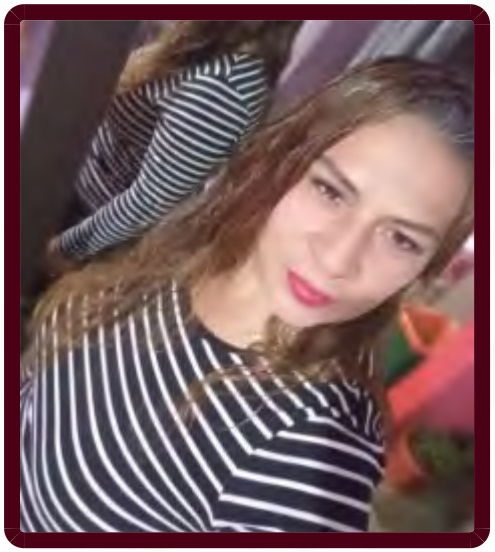

## FICHA DE BÚSQUEDA DE PERSONA DESAPARECIDA

**REYNA LUISA VIELMA GARCIA**
**Folio Único de Identificación**
**FI26-12BC11B79-A62D-461F-A492-8DC93CE9F06D**

**Edad al momento de la desaparición:** 44 **Edad Actual:** 44
**Lugar de nacimiento:** TAMAULIPAS
**Sexo:** MUJER **Genero:** FEMENINO
**Nacionalidad:** MEXICANA **¿Habla español?:** SI
**Idioma o lengua indígena:** SIN DATO **Discapacidad:** NO
**Fecha de hechos:** 08/07/2026 **Hora de hechos:** 10:30 **Fecha de percato:** 08/07/2026 **Hora de percato:** 10:30
**Lugar de los hechos:** ESTADO: ESTADO DE MEXICO , MUNICIPIO: TULTITLÁN
**Carpeta de investigación**

### DATOS

| | |
|---|---|
| Características físicas: | complexion: robusta, cara: redondo, color de la piel: moreno, cabello: entrecano corto liso, ojos: cafés medianos, nariz: recta, boca: pequeña, labios: delgados, estatura: 161 cm, peso: 79kg |
| Señas particulares: | en el brazo izquierdo mariposas |
| Prendas de vestir: | SIN DATO |
| Autoridades Competentes: | COMISIÓN DE BÚSQUEDA DE PERSONAS DEL ESTADO DE MÉXICO. |

ALERTA NACIONAL

La información que se visualiza de la persona desaparecida o no localizada, es recibida e integrada por las autoridades de la Federación y de las Entidades Federativas competentes, por lo que cualquier información que se visualice, puede ser con la autoridad de origen.

**Si tienes información que ayude a la localización de alguna Persona Desaparecida o No Localizada, comunicate desde México al número telefónico 800 028 7783 o WhatsApp 55 1309 9024 y proporciona toda la información que tengas.**

Gobierno de México | Gobernación Secretaría de Gobernación | CNB Comisión Nacional de Búsqueda

# ALERTA NACIONAL



## FICHA DE BÚSQUEDA DE PERSONA DESAPARECIDA

**REYNALDO CHAVERO SARIÑANA**
**Folio Único de Identificación**
**FI26-1CF3CB64C-C1B3-4729-875D-71C9943B06D9**

**Edad al momento de la desaparición:** 70 **Edad Actual:** 70
**Lugar de nacimiento:** TAMAULIPAS
**Sexo:** HOMBRE **Genero:** MASCULINO
**Nacionalidad:** MEXICANA **¿Habla español?:** SI
**Idioma o lengua indígena:** SIN DATO **Discapacidad:** SI
**Fecha de hechos:** 19/07/2026 **Hora de hechos:** 23:00 **Fecha de percato:** 20/07/2026 **Hora de percato:** 10:00
**Lugar de los hechos:** ESTADO: TAMAULIPAS , MUNICIPIO: REYNOSA
**Carpeta de investigación**

| DATOS | |
|---|---|
| Características físicas: | complexion: mediana, cara: ovalado, color de la piel: moreno, cabello: entrecano corto liso, ojos: cafés pequeños, nariz: alomada, boca: mediana, labios: medianos, estatura: 165 cm, peso: 75kg |
| Señas particulares: | cicatriz en el costado izquierdo a la altura de las costillas |
| Prendas de vestir: | SIN DATO |
| Autoridades Competentes: | COMISIÓN ESTATAL DE BÚSQUEDA DE PERSONAS DE TAMAULIPAS. |

ALERTA NACIONAL

La información que se visualiza de la persona desaparecida o no localizada, es recibida e integrada por las autoridades de la Federación y de las Entidades Federativas competentes, por lo que cualquier información que se visualice, puede ser con la autoridad de origen.

**Si tienes información que ayude a la localización de alguna Persona Desaparecida o No Localizada, comunicate desde México al número telefónico 800 028 7783 o WhatsApp 55 1309 9024 y proporciona toda la información que tengas.**

Gobierno de México | Gobernación Secretaría de Gobernación | CNB Comisión Nacional de Búsqueda

# ALERTA NACIONAL



## FICHA DE BÚSQUEDA DE PERSONA DESAPARECIDA

**ROBERTO VAZQUEZ GONZALEZ**
**Folio Único de Identificación**
**FI26-116E2EF95-7519-4485-9FED-A82A004CBC47**

**Edad al momento de la desaparición:** 31 **Edad Actual:** 34
**Lugar de nacimiento:** GUANAJUATO
**Sexo:** HOMBRE **Genero:** MASCULINO
**Nacionalidad:** MEXICANA **¿Habla español?:** SI
**Idioma o lengua indígena:** SIN DATO **Discapacidad:** NO
**Fecha de hechos:** 21/12/2022 **Hora de hechos:** 00:00 **Fecha de percato:** 06/01/2023 **Hora de percato:** 14:37
**Lugar de los hechos:** ESTADO: QUINTANA ROO , MUNICIPIO: BACALAR
**Carpeta de investigación** FGE/QROO/BAC/01/10/2023

## DATOS

| | |
|---|---|
| Características físicas: | complexion: delgada, cara: cuadrado, color de la piel: moreno, cabello: castaño oscuro corto ondulado, ojos: cafés grandes, nariz: recta, boca: mediana, labios: medianos, estatura: 170 cm, peso: 75kg |
| Señas particulares: | NINGUNA |
| Prendas de vestir: | SIN DATO |
| Autoridades Competentes: | COMISIÓN LOCAL DE BÚSQUEDA DE PERSONAS EN EL ESTADO DE QUINTANA ROO. |

ALERTA NACIONAL

La información que se visualiza de la persona desaparecida o no localizada, es recibida e integrada por las autoridades de la Federación y de las Entidades Federativas competentes, por lo que cualquier información que se visualice, puede ser con la autoridad de origen.

**Si tienes información que ayude a la localización de alguna Persona Desaparecida o No Localizada, comunicate desde México al número telefónico 800 028 7783 o WhatsApp 55 1309 9024 y proporciona toda la información que tengas.**

Gobierno de México | Gobernación Secretaría de Gobernación | CNB Comisión Nacional de Búsqueda

# ALERTA NACIONAL



## FICHA DE BÚSQUEDA DE PERSONA DESAPARECIDA

**TANIA RUBI ANCONA RODRIGUEZ**
**Folio Único de Identificación**
**FI26-123F105C3-41B5-4780-8121-5FE85E539BC2**

**Edad al momento de la desaparición:** 35 **Edad Actual:** 35
**Lugar de nacimiento:** NAYARIT
**Sexo:** MUJER **Genero:** FEMENINO
**Nacionalidad:** MEXICANA **¿Habla español?:** SI
**Idioma o lengua indígena:** SIN DATO **Discapacidad:** SI
**Fecha de hechos:** 20/07/2026 **Hora de hechos:** 10:30 **Fecha de percato:** 20/07/2026 **Hora de percato:** 14:00
**Lugar de los hechos:** ESTADO: NAYARIT , MUNICIPIO: TEPIC
**Carpeta de investigación** NAY/TEP/III/CI/03035/2026

## DATOS

| | |
|---|---|
| Características físicas: | complexion: robusta, cara: ovalado, color de la piel: trigueño, cabello: castaño oscuro mediano liso, ojos: cafés medianos, nariz: recta, boca: grande, labios: gruesos, estatura: 170 cm, peso: 90kg |
| Señas particulares: | lunar en forma de triangulo, de color cafe |
| Prendas de vestir: | camiseta color: negro, mallon color: negro, tenis color: negro |
| Autoridades Competentes: | FISCALÍA GENERAL DEL ESTADO DE NAYARIT. |

ALERTA NACIONAL

La información que se visualiza de la persona desaparecida o no localizada, es recibida e integrada por las autoridades de la Federación y de las Entidades Federativas competentes, por lo que cualquier información que se visualice, puede ser con la autoridad de origen.

**Si tienes información que ayude a la localización de alguna Persona Desaparecida o No Localizada, comunicate desde México al número telefónico 800 028 7783 o WhatsApp 55 1309 9024 y proporciona toda la información que tengas.**

Gobierno de México | Gobernación Secretaría de Gobernación | CNB Comisión Nacional de Búsqueda

# ALERTA NACIONAL



ALERTA NACIONAL

La información que se visualiza de la persona desaparecida o no localizada, es recibida e integrada por las autoridades de la Federación y de las Entidades Federativas competentes, por lo que cualquier información que se visualice, puede ser con la autoridad de origen.

## FICHA DE BÚSQUEDA DE PERSONA DESAPARECIDA

**VALERIA LONGINO LEON**
**Folio Único de Identificación**
**FI26-186F8FE32-8F32-4653-9341-9A5A060C6389**

**Edad al momento de la desaparición:** 8 **Edad Actual:** 8
**Lugar de nacimiento:** ESTADO DE MEXICO
**Sexo:** MUJER **Genero:** FEMENINO
**Nacionalidad:** MEXICANA **¿Habla español?:** SIN DATO
**Idioma o lengua indígena:** SIN DATO **Discapacidad:** NO
**Fecha de hechos:** 07/07/2026 **Hora de hechos:** 17:30 **Fecha de percato:** 07/07/2026 **Hora de percato:** 17:30
**Lugar de los hechos:** ESTADO: ESTADO DE MEXICO , MUNICIPIO: TOLUCA
**Carpeta de investigación**

| DATOS | |
|---|---|
| Características físicas: | complexion: robusta, cara: redondo, color de la piel: moreno, cabello: negro mediano liso, ojos: negros medianos, nariz: achatada, boca: mediana, labios: medianos, estatura: 130 cm, peso: 33kg |
| Señas particulares: | NINGUNA |
| Prendas de vestir: | SIN DATO |
| Autoridades Competentes: | COMISIÓN DE BÚSQUEDA DE PERSONAS DEL ESTADO DE MÉXICO. |

**Si tienes información que ayude a la localización de alguna Persona Desaparecida o No Localizada, comunicate desde México al número telefónico 800 028 7783 o WhatsApp 55 1309 9024 y proporciona toda la información que tengas.**

Gobierno de México | Gobernación Secretaría de Gobernación | CNB Comisión Nacional de Búsqueda

# ALERTA NACIONAL



ALERTA NACIONAL

La información que se visualiza de la persona desaparecida o no localizada, es recibida e integrada por las autoridades de la Federación y de las Entidades Federativas competentes, por lo que cualquier información que se visualice, puede ser con la autoridad de origen.

## FICHA DE BÚSQUEDA DE PERSONA DESAPARECIDA

**ALBERTO VILLANUEVA JUAREZ**
**Folio Único de Identificación**
**FI26-1C13ACCD4-ED09-4EB4-B088-CD84EBF7C42D**

**Edad al momento de la desaparición:** 51 **Edad Actual:** 51
**Lugar de nacimiento:** ESTADO DE MEXICO
**Sexo:** HOMBRE **Genero:** MASCULINO
**Nacionalidad:** MEXICANA **¿Habla español?:** SI
**Idioma o lengua indígena:** SIN DATO **Discapacidad:** NO
**Fecha de hechos:** 19/07/2026 **Hora de hechos:** 16:30 **Fecha de percato:** 19/07/2026 **Hora de percato:** 16:30
**Lugar de los hechos:** ESTADO: CIUDAD DE MEXICO , MUNICIPIO: BENITO JUÁREZ
**Carpeta de investigación** CI-E-FDMDFDBP/C/UI-1 C/D/1895/

## DATOS

| | |
|---|---|
| Características físicas: | complexion: robusta, cara: redondo, color de la piel: moreno, cabello: negro corto liso, ojos: negros grandes, nariz: achatada, boca: grande, labios: delgados, estatura: 160 cm, peso: 80kg |
| Señas particulares: | lunar debajo del ojo derecho |
| Prendas de vestir: | SIN DATO |
| Autoridades Competentes: | FISCALÍA GENERAL DE JUSTICIA DE LA CIUDAD DE MÉXICO. |

**Si tienes información que ayude a la localización de alguna Persona Desaparecida o No Localizada, comunicate desde México al número telefónico 800 028 7783 o WhatsApp 55 1309 9024 y proporciona toda la información que tengas.**

Gobierno de México | Gobernación Secretaría de Gobernación | CNB Comisión Nacional de Búsqueda

# ALERTA NACIONAL



ALERTA NACIONAL

La información que se visualiza de la persona desaparecida o no localizada, es recibida e integrada por las autoridades de la Federación y de las Entidades Federativas competentes, por lo que cualquier información que se visualice, puede ser con la autoridad de origen.

## FICHA DE BÚSQUEDA DE PERSONA DESAPARECIDA

**ANDONY MAGDIEL FLORES JIMENEZ**
**Folio Único de Identificación**
**FI26-1A4800C98-A1F6-4777-A06A-40E666E707AE**

**Edad al momento de la desaparición:** 28 **Edad Actual:** 28
**Lugar de nacimiento:** QUINTANA ROO
**Sexo:** HOMBRE **Genero:** MASCULINO
**Nacionalidad:** MEXICANA **¿Habla español?:** SI
**Idioma o lengua indígena:** SIN DATO **Discapacidad:** NO
**Fecha de hechos:** 19/07/2026 **Hora de hechos:** 10:00 **Fecha de percato:** 19/07/2026 **Hora de percato:** 11:00
**Lugar de los hechos:** ESTADO: QUINTANA ROO , MUNICIPIO: BENITO JUÁREZ
**Carpeta de investigación** FGE/QROO/CAN/UAPD/07/292/2026

## DATOS

| | |
|---|---|
| Características físicas: | complexion: mediana, color de la piel: moreno, cabello: negro corto liso, estatura: 176 cm, peso: 66kg |
| Señas particulares: | cicatriz en el brazo derecho , cicatriz en la pantorrilla derecha, cicatriz en el abdomen, tatuaje en el adomen |
| Prendas de vestir: | pantalón color: negro, playera color: gris, tenis color: negro |
| Autoridades Competentes: | FISCALÍA GENERAL DEL ESTADO DE QUINTA ROO. |

**Si tienes información que ayude a la localización de alguna Persona Desaparecida o No Localizada, comunicate desde México al número telefónico 800 028 7783 o WhatsApp 55 1309 9024 y proporciona toda la información que tengas.**

Gobierno de México | Gobernación | CNB COMISIÓN NACIONAL DE BÚSQUEDA

# ALERTA NACIONAL



ALERTA NACIONAL

La información que se visualiza de la persona desaparecida o no localizada, es recibida e integrada por las autoridades de la Federación y de las Entidades Federativas competentes, por lo que cualquier información que se visualice, puede ser con la autoridad de origen.

## FICHA DE BÚSQUEDA DE PERSONA DESAPARECIDA

**ANTONIO DE JESUS LOPEZ ESTEBAN**
**Folio Único de Identificación**
**FI26-13A9A9EB6-565F-459F-A393-1D118DB3FC3E**

**Edad al momento de la desaparición:** 25 **Edad Actual:** 28
**Lugar de nacimiento:** CHIAPAS
**Sexo:** HOMBRE **Genero:** MASCULINO
**Nacionalidad:** MEXICANA **¿Habla español?:** SI
**Idioma o lengua indígena:** SIN DATO **Discapacidad:** NO
**Fecha de hechos:** 07/09/2023 **Hora de hechos:** 15:00 **Fecha de percato:** 07/09/2023 **Hora de percato:** 15:00
**Lugar de los hechos:** ESTADO: CHIAPAS , MUNICIPIO: FRONTERA COMALAPA
**Carpeta de investigación** C.I. 0013-101-3003-2025

| DATOS | |
|---|---|
| Características físicas: | complexion: mediana, cara: ovalado, color de la piel: moreno, cabello: negro corto crespo, ojos: cafés grandes, nariz: achatada, boca: mediana, labios: gruesos, estatura: 168 cm, peso: 78kg |
| Señas particulares: | NINGUNA |
| Prendas de vestir: | SIN DATO |
| Autoridades Competentes: | FISCALÍA GENERAL DEL ESTADO DE CHIAPAS. |

**Si tienes información que ayude a la localización de alguna Persona Desaparecida o No Localizada, comunicate desde México al número telefónico 800 028 7783 o WhatsApp 55 1309 9024 y proporciona toda la información que tengas.**

Gobierno de México | Gobernación Secretaría de Gobernación | CNB Comisión Nacional de Búsqueda

# ALERTA NACIONAL



## FICHA DE BÚSQUEDA DE PERSONA DESAPARECIDA

**CARLOS ALFREDO ROBLES VARGAS**
**Folio Único de Identificación**
**FI26-10767CA9C-322D-43EE-B7B2-E8336D56F91A**

**Edad al momento de la desaparición:** 27 **Edad Actual:** 27
**Lugar de nacimiento:** JALISCO
**Sexo:** HOMBRE **Genero:** MASCULINO
**Nacionalidad:** MEXICANA **¿Habla español?:** SI
**Idioma o lengua indígena:** SIN DATO **Discapacidad:** NO
**Fecha de hechos:** 15/07/2026 **Hora de hechos:** 12:30 **Fecha de percato:** 15/07/2026 **Hora de percato:** 12:30
**Lugar de los hechos:** ESTADO: JALISCO , MUNICIPIO: SAN MARTÍN HIDALGO
**Carpeta de investigación** 42811/2026

| DATOS | |
|---|---|
| Características físicas: | complexion: robusta, cara: redondo, color de la piel: trigueño, ojos: negros medianos, nariz: recta, boca: mediana, labios: gruesos, estatura: 170 cm, peso: 120kg |
| Señas particulares: | vello abundante y rizado en espalda y pecho. |
| Prendas de vestir: | camisa color: rojo, pantalón color: azul, tenis color: negro |
| Autoridades Competentes: | FISCALÍA GENERAL DEL ESTADO DE JALISCO. |

ALERTA NACIONAL

La información que se visualiza de la persona desaparecida o no localizada, es recibida e integrada por las autoridades de la Federación y de las Entidades Federativas competentes, por lo que cualquier información que se visualice, puede ser con la autoridad de origen.

**Si tienes información que ayude a la localización de alguna Persona Desaparecida o No Localizada, comunicate desde México al número telefónico 800 028 7783 o WhatsApp 55 1309 9024 y proporciona toda la información que tengas.**

Gobierno de México | Gobernación Secretaría de Gobernación | CNB Comisión Nacional de Búsqueda

# ALERTA NACIONAL



ALERTA NACIONAL

La información que se visualiza de la persona desaparecida o no localizada, es recibida e integrada por las autoridades de la Federación y de las Entidades Federativas competentes, por lo que cualquier información que se visualice, puede ser con la autoridad de origen.

## FICHA DE BÚSQUEDA DE PERSONA DESAPARECIDA

**CARLOS ENRIQUE GURROLA ARIAS**
**Folio Único de Identificación**
**FI26-11CB5D778-B8CE-4CD2-84DE-DE32670824B0**

**Edad al momento de la desaparición:** 50 **Edad Actual:** 50
**Lugar de nacimiento:** SONORA
**Sexo:** HOMBRE **Genero:** MASCULINO
**Nacionalidad:** MEXICANA **¿Habla español?:** SIN DATO
**Idioma o lengua indígena:** SIN DATO **Discapacidad:** NO
**Fecha de hechos:** 04/07/2026 **Hora de hechos:** 22:00 **Fecha de percato:** 04/07/2026 **Hora de percato:** 22:00
**Lugar de los hechos:** ESTADO: SONORA , MUNICIPIO: GUAYMAS
**Carpeta de investigación** CI/GUA/174/174/01335/7-2026

### DATOS

| | |
|---|---|
| Características físicas: | complexion: delgada, cara: rectangular, color de la piel: trigueño, cabello: negro corto ondulado, ojos: negros pequeños, nariz: recta, boca: pequeña, labios: delgados, estatura: 157 cm, peso: 70kg |
| Señas particulares: | NINGUNA |
| Prendas de vestir: | camiseta color: negro, pantalón color: rojo |
| Autoridades Competentes: | FISCALÍA GENERAL DE JUSTICIA DEL ESTADO DE SONORA. |

**Si tienes información que ayude a la localización de alguna Persona Desaparecida o No Localizada, comunicate desde México al número telefónico 800 028 7783 o WhatsApp 55 1309 9024 y proporciona toda la información que tengas.**

Gobierno de México | Gobernación Secretaría de Gobernación | CNB Comisión Nacional de Búsqueda

# ALERTA NACIONAL



## FICHA DE BÚSQUEDA DE PERSONA DESAPARECIDA

**CARLOS MARTIN LUGO MARTINEZ**
**Folio Único de Identificación**
**FI26-1C89C0253-7D6D-423E-AB29-0EC054B5DC06**

**Edad al momento de la desaparición:** 60 **Edad Actual:** 60
**Lugar de nacimiento:** SONORA
**Sexo:** HOMBRE **Genero:** MASCULINO
**Nacionalidad:** MEXICANA **¿Habla español?:** SI
**Idioma o lengua indígena:** SIN DATO **Discapacidad:** NO
**Fecha de hechos:** 07/07/2026 **Hora de hechos:** 08:00 **Fecha de percato:** 08/07/2026 **Hora de percato:** 18:00
**Lugar de los hechos:** ESTADO: SONORA , MUNICIPIO: GUAYMAS
**Carpeta de investigación** CI/GUA/174/174/01347/7-2026

### DATOS

| | |
|---|---|
| Características físicas: | complexion: delgada, cara: ovalado, color de la piel: trigueño, cabello: entrecano corto liso, ojos: cafés medianos, nariz: recta, boca: mediana, labios: medianos, estatura: 176 cm, peso: 70kg |
| Señas particulares: | marca en pomulo izquierdo |
| Prendas de vestir: | SIN DATO |
| Autoridades Competentes: | FISCALÍA GENERAL DE JUSTICIA DEL ESTADO DE SONORA. |

ALERTA NACIONAL

La información que se visualiza de la persona desaparecida o no localizada, es recibida e integrada por las autoridades de la Federación y de las Entidades Federativas competentes, por lo que cualquier información que se visualice, puede ser con la autoridad de origen.

**Si tienes información que ayude a la localización de alguna Persona Desaparecida o No Localizada, comunicate desde México al número telefónico 800 028 7783 o WhatsApp 55 1309 9024 y proporciona toda la información que tengas.**

Gobierno de México | Gobernación Secretaría de Gobernación | CNB Comisión Nacional de Búsqueda

# ALERTA NACIONAL



## FICHA DE BÚSQUEDA DE PERSONA DESAPARECIDA

**CESAR ANTONIO RAMOS LOPEZ**
**Folio Único de Identificación**
**FI26-1FA2E2F31-F735-4A1D-A6CF-086847C38A07**

**Edad al momento de la desaparición:** 24 **Edad Actual:** 24
**Lugar de nacimiento:** JALISCO
**Sexo:** HOMBRE **Genero:** MASCULINO
**Nacionalidad:** MEXICANA **¿Habla español?:** SIN DATO
**Idioma o lengua indígena:** SIN DATO **Discapacidad:** NO
**Fecha de hechos:** 20/05/2026 **Hora de hechos:** 00:00 **Fecha de percato:** 20/05/2026 **Hora de percato:** 00:00
**Lugar de los hechos:** ESTADO: GUANAJUATO , MUNICIPIO: IRAPUATO
**Carpeta de investigación** 84980/2026

### DATOS

| | |
|---|---|
| Características físicas: | complexion: delgada, cara: redondo, color de la piel: blanco, cabello: castaño oscuro corto liso, ojos: cafés medianos, nariz: achatada, boca: mediana, labios: medianos, estatura: 160 cm, peso: 60kg |
| Señas particulares: | tatuaje en una de sus manos siendo la figura de una calavera |
| Prendas de vestir: | SIN DATO |
| Autoridades Competentes: | COMISIÓN ESTATAL DE BÚSQUEDA DE PERSONAS DEL ESTADO DE GUANAJUATO. |

ALERTA NACIONAL

La información que se visualiza de la persona desaparecida o no localizada, es recibida e integrada por las autoridades de la Federación y de las Entidades Federativas competentes, por lo que cualquier información que se visualice, puede ser con la autoridad de origen.

**Si tienes información que ayude a la localización de alguna Persona Desaparecida o No Localizada, comunicate desde México al número telefónico 800 028 7783 o WhatsApp 55 1309 9024 y proporciona toda la información que tengas.**

Gobierno de México | Gobernación Secretaría de Gobernación | CNB Comisión Nacional de Búsqueda

# ALERTA NACIONAL



## FICHA DE BÚSQUEDA DE PERSONA DESAPARECIDA

**CRISTIAN DE JESUS HERNANDEZ JIMENEZ**
**Folio Único de Identificación**
**FI26-1651F06B6-58DF-4831-93ED-5229776D30AD**

**Edad al momento de la desaparición:** 28 **Edad Actual:** 31
**Lugar de nacimiento:** CHIAPAS
**Sexo:** HOMBRE **Genero:** MASCULINO
**Nacionalidad:** MEXICANA **¿Habla español?:** SI
**Idioma o lengua indígena:** SIN DATO **Discapacidad:** NO
**Fecha de hechos:** 17/03/2023 **Hora de hechos:** 14:30 **Fecha de percato:** 17/03/2023 **Hora de percato:** 14:30
**Lugar de los hechos:** ESTADO: CHIAPAS , MUNICIPIO: TUXTLA GUTIÉRREZ
**Carpeta de investigación** 0015-101-3003-2023

| DATOS | |
|---|---|
| Características físicas: | complexion: delgada, cara: ovalado, color de la piel: blanco, cabello: negro corto liso, ojos: cafés medianos, nariz: alomada, boca: mediana, labios: gruesos, estatura: 160 cm, peso: 66kg |
| Señas particulares: | tatuaje en el brazo izquierdo el nombre de karime, tatuaje en el brazo derecho una rosa, tatuaje un rosario en la muñeca, tatuaje en la mano una hoja de marihuana, tatuaje los nombres de abril,karime y la palabra regae, tatuaje en ambos hombros una calavera con sombrero y dos estrellas, cicatriz en el lado izquierdo de la frente |
| Prendas de vestir: | pantalón color: beige, playera color: blanco, tenis color: azul |
| Autoridades Competentes: | FISCALÍA GENERAL DEL ESTADO DE CHIAPAS. |

ALERTA NACIONAL

La información que se visualiza de la persona desaparecida o no localizada, es recibida e integrada por las autoridades de la Federación y de las Entidades Federativas competentes, por lo que cualquier información que se visualice, puede ser con la autoridad de origen.

**Si tienes información que ayude a la localización de alguna Persona Desaparecida o No Localizada, comunicate desde México al número telefónico 800 028 7783 o WhatsApp 55 1309 9024 y proporciona toda la información que tengas.**

Gobierno de México | Gobernación Secretaría de Gobernación | CNB Comisión Nacional de Búsqueda

# ALERTA NACIONAL



ALERTA NACIONAL

## FICHA DE BÚSQUEDA DE PERSONA DESAPARECIDA

**DIEGO JAIR ROSAS ZEPAHUA**
**Folio Único de Identificación**
**FI26-199ECC4F4-6114-4687-8DB8-22055213EFCD**

**Edad al momento de la desaparición:** 18 **Edad Actual:** 18
**Lugar de nacimiento:** VERACRUZ
**Sexo:** HOMBRE **Genero:** MASCULINO
**Nacionalidad:** MEXICANA **¿Habla español?:** SI
**Idioma o lengua indígena:** SIN DATO **Discapacidad:** NO
**Fecha de hechos:** 18/07/2026 **Hora de hechos:** 20:00 **Fecha de percato:** 20/07/2026 **Hora de percato:** 16:30
**Lugar de los hechos:** ESTADO: VERACRUZ , MUNICIPIO: TEZONAPA
**Carpeta de investigación** CRB/FIM/FEADPD/090/2026

### DATOS

| | |
|---|---|
| Características físicas: | complexion: delgada, cara: ovalado, color de la piel: moreno, cabello: negro corto crespo, ojos: cafés pequeños, nariz: achatada, boca: mediana, labios: delgados, estatura: 173 cm, peso: 75kg |
| Señas particulares: | cicatriz pie izquierdo, por caida de moto. |
| Prendas de vestir: | SIN DATO |
| Autoridades Competentes: | FISCALÍA GENERAL DEL ESTADO DE VERACRUZ DE IGNACIO DE LA LLAVE. |

La información que se visualiza de la persona desaparecida o no localizada, es recibida e integrada por las autoridades de la Federación y de las Entidades Federativas competentes, por lo que cualquier información que se visualice, puede ser con la autoridad de origen.

**Si tienes información que ayude a la localización de alguna Persona Desaparecida o No Localizada, comunicate desde México al número telefónico 800 028 7783 o WhatsApp 55 1309 9024 y proporciona toda la información que tengas.**

Gobierno de México | Gobernación Secretaría de Gobernación | CNB Comisión Nacional de Búsqueda

# ALERTA NACIONAL



## FICHA DE BÚSQUEDA DE PERSONA DESAPARECIDA

**EDUARDO RIVAS LINARES**
**Folio Único de Identificación**
**FI26-1F3D9D8D7-AE60-4915-BB9E-F34F7C6239F6**

**Edad al momento de la desaparición:** 41 **Edad Actual:** 43
**Lugar de nacimiento:** CHIAPAS
**Sexo:** HOMBRE **Genero:** MASCULINO
**Nacionalidad:** MEXICANA **¿Habla español?:** SI
**Idioma o lengua indígena:** SIN DATO **Discapacidad:** NO
**Fecha de hechos:** 04/12/2024 **Hora de hechos:** 00:00 **Fecha de percato:** 04/12/2024 **Hora de percato:** 00:00
**Lugar de los hechos:** ESTADO: CHIAPAS , MUNICIPIO: TUXTLA GUTIÉRREZ
**Carpeta de investigación** 0015-101-3003-2025

| DATOS | |
|---|---|
| Características físicas: | complexion: delgada, cara: no recuerda, color de la piel: moreno, cabello: negro corto ondulado, nariz: recta, boca: pequeña, labios: delgados, estatura: 170 cm, peso: 70kg |
| Señas particulares: | tatuaje en forma de corazon en la parte del omoplato con el nombre de josefa en el lado izquierdo |
| Prendas de vestir: | SIN DATO |
| Autoridades Competentes: | FISCALÍA GENERAL DEL ESTADO DE CHIAPAS. |

ALERTA NACIONAL

La información que se visualiza de la persona desaparecida o no localizada, es recibida e integrada por las autoridades de la Federación y de las Entidades Federativas competentes, por lo que cualquier información que se visualice, puede ser con la autoridad de origen.

**Si tienes información que ayude a la localización de alguna Persona Desaparecida o No Localizada, comunicate desde México al número telefónico 800 028 7783 o WhatsApp 55 1309 9024 y proporciona toda la información que tengas.**

Gobierno de México | Gobernación Secretaría de Gobernación | CNB Comisión Nacional de Búsqueda

# ALERTA NACIONAL



## FICHA DE BÚSQUEDA DE PERSONA DESAPARECIDA

**EMILIO JARED BELTRAN BRITO**
**Folio Único de Identificación**
**FI26-14E5D8C2C-B66B-463E-A735-46A6C5DEF650**

**Edad al momento de la desaparición:** 30 **Edad Actual:** 30
**Lugar de nacimiento:** MORELOS
**Sexo:** HOMBRE **Genero:** MASCULINO
**Nacionalidad:** MEXICANA **¿Habla español?:** SI
**Idioma o lengua indígena:** SIN DATO **Discapacidad:** NO
**Fecha de hechos:** 16/07/2026 **Hora de hechos:** 15:00 **Fecha de percato:** 16/07/2026 **Hora de percato:** 23:00
**Lugar de los hechos:** ESTADO: MORELOS , MUNICIPIO: PUENTE DE IXTLA
**Carpeta de investigación** FEDFP-JO/38/2026

### DATOS

| | |
|---|---|
| Características físicas: | complexion: delgada, cara: ovalado, color de la piel: moreno, cabello: negro corto ondulado, ojos: cafés pequeños, nariz: recta, boca: grande, labios: gruesos, estatura: 168 cm, peso: 70kg |
| Señas particulares: | en region retroauricular izquierdo la imagen de una cruz |
| Prendas de vestir: | SIN DATO |
| Autoridades Competentes: | FISCALÍA GENERAL DEL ESTADO DE MORELOS. |

ALERTA NACIONAL

La información que se visualiza de la persona desaparecida o no localizada, es recibida e integrada por las autoridades de la Federación y de las Entidades Federativas competentes, por lo que cualquier información que se visualice, puede ser con la autoridad de origen.

**Si tienes información que ayude a la localización de alguna Persona Desaparecida o No Localizada, comunicate desde México al número telefónico 800 028 7783 o WhatsApp 55 1309 9024 y proporciona toda la información que tengas.**

Gobierno de México | Gobernación Secretaría de Gobernación | CNB Comisión Nacional de Búsqueda

# ALERTA NACIONAL



## FICHA DE BÚSQUEDA DE PERSONA DESAPARECIDA

**EMILIO ROBERTO GARCIA MENDOZA**
**Folio Único de Identificación**
**FI26-1CBD58D15-9CD0-4E35-9A8F-862B96740192**

**Edad al momento de la desaparición:** 34 **Edad Actual:** 36
**Lugar de nacimiento:** CHIAPAS
**Sexo:** HOMBRE **Genero:** MASCULINO
**Nacionalidad:** MEXICANA **¿Habla español?:** SI
**Idioma o lengua indígena:** SIN DATO **Discapacidad:** NO
**Fecha de hechos:** 20/10/2024 **Hora de hechos:** 21:00 **Fecha de percato:** 20/10/2024 **Hora de percato:** 21:00
**Lugar de los hechos:** ESTADO: CHIAPAS , MUNICIPIO: TUXTLA GUTIÉRREZ
**Carpeta de investigación** 0184-101-3003-2024

## DATOS

| | |
|---|---|
| Características físicas: | complexion: robusta, cara: ovalado, color de la piel: moreno, cabello: negro corto liso, nariz: achatada, boca: mediana, estatura: 157 cm, peso: 60kg |
| Señas particulares: | tatuajes en el antebrazo del lado izquierdo tres serpientes pequeñas y una cabeza maya grande., tatuaje en el brazo derecho en la parte externa unas alas., tatuaje en la pantorrila derecha un dragon. |
| Prendas de vestir: | playera color: blanco, shorts color: negro, zapatos color: azul |
| Autoridades Competentes: | FISCALÍA GENERAL DEL ESTADO DE CHIAPAS. |

ALERTA NACIONAL

La información que se visualiza de la persona desaparecida o no localizada, es recibida e integrada por las autoridades de la Federación y de las Entidades Federativas competentes, por lo que cualquier información que se visualice, puede ser con la autoridad de origen.

**Si tienes información que ayude a la localización de alguna Persona Desaparecida o No Localizada, comunicate desde México al número telefónico 800 028 7783 o WhatsApp 55 1309 9024 y proporciona toda la información que tengas.**

Gobierno de México | Gobernación Secretaría de Gobernación | CNB Comisión Nacional de Búsqueda

# ALERTA NACIONAL

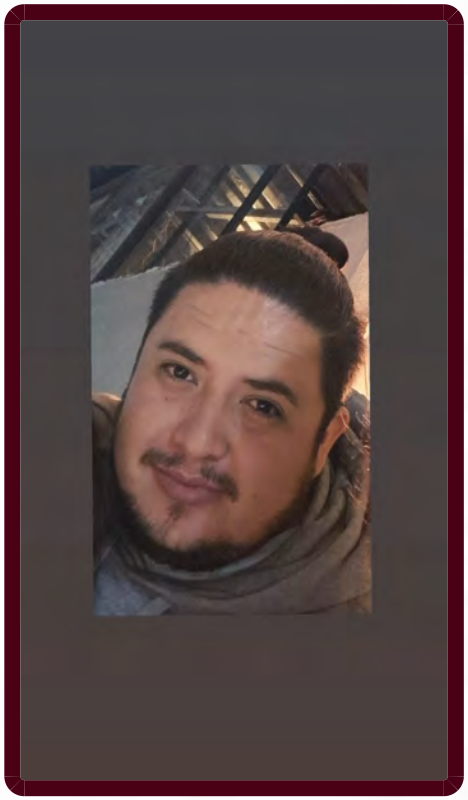

ALERTA NACIONAL

La información que se visualiza de la persona desaparecida o no localizada, es recibida e integrada por las autoridades de la Federación y de las Entidades Federativas competentes, por lo que cualquier información que se visualice, puede ser con la autoridad de origen.

## FICHA DE BÚSQUEDA DE PERSONA DESAPARECIDA

**EMMANUEL GOMEZ AVALOS**
**Folio Único de Identificación**
**FI26-188463E8D-786C-4579-8C83-275DD1CC57FD**

**Edad al momento de la desaparición:** 32 **Edad Actual:** 32
**Lugar de nacimiento:** MICHOACAN
**Sexo:** HOMBRE **Genero:** MASCULINO
**Nacionalidad:** MEXICANA **¿Habla español?:** SI
**Idioma o lengua indígena:** SIN DATO **Discapacidad:** NO
**Fecha de hechos:** 16/07/2026 **Hora de hechos:** 18:30 **Fecha de percato:** 16/07/2026 **Hora de percato:** 18:30
**Lugar de los hechos:** ESTADO: MICHOACAN , MUNICIPIO: ZINAPÉCUARO
**Carpeta de investigación**

| DATOS | |
|---|---|
| Características físicas: | complexion: obesa, cara: ovalado, color de la piel: blanco, cabello: negro mediano ondulado, ojos: cafés pequeños, nariz: recta, boca: mediana, labios: medianos, estatura: 168 cm, peso: 105kg |
| Señas particulares: | NINGUNA |
| Prendas de vestir: | playera |
| Autoridades Competentes: | COMISIÓN DE BÚSQUEDA DE PERSONAS DEL ESTADO DE MICHOACÁN. |

**Si tienes información que ayude a la localización de alguna Persona Desaparecida o No Localizada, comunicate desde México al número telefónico 800 028 7783 o WhatsApp 55 1309 9024 y proporciona toda la información que tengas.**

Gobierno de México | Gobernación Secretaría de Gobernación | CNB Comisión Nacional de Búsqueda

# ALERTA NACIONAL



## FICHA DE BÚSQUEDA DE PERSONA DESAPARECIDA

**FELIX HERNANDEZ HERNANDEZ**
**Folio Único de Identificación**
**FI26-14DBA19AF-CE55-4FB9-9A97-91133EE97AAD**

**Edad al momento de la desaparición:** 27 **Edad Actual:** 27
**Lugar de nacimiento:** CHIAPAS
**Sexo:** HOMBRE **Genero:** MASCULINO
**Nacionalidad:** MEXICANA **¿Habla español?:** SI
**Idioma o lengua indígena:** SIN DATO **Discapacidad:** NO
**Fecha de hechos:** 14/07/2026 **Hora de hechos:** 07:15 **Fecha de percato:** 14/07/2026 **Hora de percato:** 20:00
**Lugar de los hechos:** ESTADO: QUINTANA ROO , MUNICIPIO: SOLIDARIDAD
**Carpeta de investigación** FGE/QROO/SOL/07/6154/2026

### DATOS

| | |
|---|---|
| Características físicas: | complexion: delgada, color de la piel: moreno, cabello: negro mediano liso, estatura: 167 cm, peso: 70kg |
| Señas particulares: | tatuaje en la espalda con figura de un duende y cicatriz en la mejilla |
| Prendas de vestir: | SIN DATO |
| Autoridades Competentes: | FISCALÍA GENERAL DEL ESTADO DE QUINTA ROO. |

ALERTA NACIONAL

La información que se visualiza de la persona desaparecida o no localizada, es recibida e integrada por las autoridades de la Federación y de las Entidades Federativas competentes, por lo que cualquier información que se visualice, puede ser con la autoridad de origen.

**Si tienes información que ayude a la localización de alguna Persona Desaparecida o No Localizada, comunicate desde México al número telefónico 800 028 7783 o WhatsApp 55 1309 9024 y proporciona toda la información que tengas.**

Gobierno de México | Gobernación Secretaría de Gobernación | CNB Comisión Nacional de Búsqueda

# ALERTA NACIONAL



ALERTA NACIONAL

La información que se visualiza de la persona desaparecida o no localizada, es recibida e integrada por las autoridades de la Federación y de las Entidades Federativas competentes, por lo que cualquier información que se visualice, puede ser con la autoridad de origen.

## FICHA DE BÚSQUEDA DE PERSONA DESAPARECIDA

**FLOR ESBEIDI GARCIA CARRERA**
**Folio Único de Identificación**
**FI26-147C1C47E-D070-40D0-96EF-CB805886EC02**

**Edad al momento de la desaparición:** 15 **Edad Actual:** 15
**Lugar de nacimiento:** OAXACA
**Sexo:** MUJER **Genero:** FEMENINO
**Nacionalidad:** MEXICANA **¿Habla español?:** SIN DATO
**Idioma o lengua indígena:** SIN DATO **Discapacidad:** NO
**Fecha de hechos:** 06/07/2026 **Hora de hechos:** 18:00 **Fecha de percato:** 06/07/2026 **Hora de percato:** 18:00
**Lugar de los hechos:** ESTADO: ESTADO DE MEXICO , MUNICIPIO: LA PAZ
**Carpeta de investigación**

### DATOS

| | |
|---|---|
| Características físicas: | complexion: delgada, cara: cuadrado, color de la piel: moreno, cabello: castaño claro mediano liso, ojos: cafés medianos, nariz: recta, boca: mediana, labios: delgados, estatura: 155 cm, peso: 58kg |
| Señas particulares: | mancha color cafe oscuro en el menton lado izquierdo |
| Prendas de vestir: | SIN DATO |
| Autoridades Competentes: | COMISIÓN DE BÚSQUEDA DE PERSONAS DEL ESTADO DE MÉXICO. |

**Si tienes información que ayude a la localización de alguna Persona Desaparecida o No Localizada, comunicate desde México al número telefónico 800 028 7783 o WhatsApp 55 1309 9024 y proporciona toda la información que tengas.**

Gobierno de México | Gobernación | CNB COMISIÓN NACIONAL DE BÚSQUEDA

# ALERTA NACIONAL




ALERTA NACIONAL

La información que se visualiza de la persona desaparecida o no localizada, es recibida e integrada por las autoridades de la Federación y de las Entidades Federativas competentes, por lo que cualquier información que se visualice, puede ser con la autoridad de origen.

## FICHA DE BÚSQUEDA DE PERSONA DESAPARECIDA

**FRANCISCO ANTONIO PADILLA MACIAS**
**Folio Único de Identificación**
**FI26-1F4A32B07-7C26-437C-A2CB-28C12C87F3C6**

**Edad al momento de la desaparición:** 26 **Edad Actual:** 32
**Lugar de nacimiento:** JALISCO
**Sexo:** HOMBRE **Genero:** MASCULINO
**Nacionalidad:** MEXICANA **¿Habla español?:** SI
**Idioma o lengua indígena:** CASTELLANO **Discapacidad:** NO
**Fecha de hechos:** 14/03/2021 **Hora de hechos:** 03:00 **Fecha de percato:** 14/03/2021 **Hora de percato:** 04:00
**Lugar de los hechos:** ESTADO: QUINTANA ROO , MUNICIPIO: BENITO JUÁREZ
**Carpeta de investigación** FGE/QROO/BJ/03/3511/2018

## DATOS

| | |
|---|---|
| Características físicas: | complexion: delgada, cara: ovalado, color de la piel: blanco, cabello: castaño claro largo liso, ojos: miel medianos, nariz: recta, boca: grande, labios: delgados, estatura: 180 cm, peso: 77kg |
| Señas particulares: | tatauje en el cuello de lado derecho con la leyenda de rosa, tatuaje en el antebrazo derecho con la letra b, con la leyenda gang y un dibujo de diamante con la leyenda de valery, tatauje en el antebrazo izquierdo con la letra m y la leyenda life, tatuaje en el pecho de lado derecho la letra w, tatuaje en el pechodel lado izquierdo un signo de $, tatuaje en la mano derecha con la figuras de cuatro estrellas, tatuaje en la mano izquierda con la figuras de cuatro estrellas y la leyenda de padilla, cicatriz en la cien de lado izquierdo |
| Prendas de vestir: | pantalón color: mostaza, playera color: rojo |
| Autoridades Competentes: | FISCALÍA GENERAL DEL ESTADO DE QUINTA ROO. |

**Si tienes información que ayude a la localización de alguna Persona Desaparecida o No Localizada, comunicate desde México al número telefónico 800 028 7783 o WhatsApp 55 1309 9024 y proporciona toda la información que tengas.**

Gobierno de México | Gobernación Secretaría de Gobernación | CNB Comisión Nacional de Búsqueda

# ALERTA NACIONAL



ALERTA NACIONAL

La información que se visualiza de la persona desaparecida o no localizada, es recibida e integrada por las autoridades de la Federación y de las Entidades Federativas competentes, por lo que cualquier información que se visualice, puede ser con la autoridad de origen.

## FICHA DE BÚSQUEDA DE PERSONA DESAPARECIDA

**JESUS RAMON SAUCEDO RIVERA**
**Folio Único de Identificación**
**FI26-1C462290C-61CF-49CF-8600-860D39482528**

**Edad al momento de la desaparición:** 27 **Edad Actual:** 27
**Lugar de nacimiento:** SINALOA
**Sexo:** HOMBRE **Genero:** MASCULINO
**Nacionalidad:** MEXICANA **¿Habla español?:** SI
**Idioma o lengua indígena:** SIN DATO **Discapacidad:** NO
**Fecha de hechos:** 06/07/2026 **Hora de hechos:** 18:30 **Fecha de percato:** 11/07/2026 **Hora de percato:** 10:00
**Lugar de los hechos:** ESTADO: SINALOA , MUNICIPIO: MAZATLÁN
**Carpeta de investigación** MAZTL/FEDFP/006234/2026/CI

### DATOS

| | |
|---|---|
| Características físicas: | complexion: mediana, cara: ovalado, color de la piel: moreno, cabello: negro corto crespo, ojos: negros medianos, nariz: no recuerda, boca: grande, labios: delgados, estatura: 174 cm, peso: 70kg |
| Señas particulares: | lunar ubicado en una pierna. |
| Prendas de vestir: | SIN DATO |
| Autoridades Competentes: | COMISIÓN ESTATAL DE BÚSQUEDA DE PERSONAS EN EL ESTADO DE SINALOA. |

**Si tienes información que ayude a la localización de alguna Persona Desaparecida o No Localizada, comunicate desde México al número telefónico 800 028 7783 o WhatsApp 55 1309 9024 y proporciona toda la información que tengas.**

Gobierno de México | Gobernación Secretaría de Gobernación | CNB Comisión Nacional de Búsqueda

# ALERTA NACIONAL



## FICHA DE BÚSQUEDA DE PERSONA DESAPARECIDA

**JORGE LUIS CONSTANTINO LEON**
**Folio Único de Identificación**
**FI26-1A620F486-EDCC-4037-9D80-95151A57B53C**

**Edad al momento de la desaparición:** 48 **Edad Actual:** 50
**Lugar de nacimiento:** CHIAPAS
**Sexo:** HOMBRE **Genero:** MASCULINO
**Nacionalidad:** MEXICANA **¿Habla español?:** SI
**Idioma o lengua indígena:** SIN DATO **Discapacidad:** NO
**Fecha de hechos:** 30/07/2024 **Hora de hechos:** 16:00 **Fecha de percato:** 30/07/2024 **Hora de percato:** 16:00
**Lugar de los hechos:** ESTADO: CHIAPAS , MUNICIPIO: VENUSTIANO CARRANZA
**Carpeta de investigación** R.A. 0133-101-3003-2024

### DATOS

| | |
|---|---|
| Características físicas: | complexion: mediana, cara: redondo, color de la piel: moreno, nariz: no recuerda, boca: mediana, labios: delgados, estatura: 160 cm, peso: 90kg |
| Señas particulares: | NINGUNA |
| Prendas de vestir: | playera color: rojo, shorts color: gris, tenis color: azul |
| Autoridades Competentes: | FISCALÍA GENERAL DEL ESTADO DE CHIAPAS. |

ALERTA NACIONAL

La información que se visualiza de la persona desaparecida o no localizada, es recibida e integrada por las autoridades de la Federación y de las Entidades Federativas competentes, por lo que cualquier información que se visualice, puede ser con la autoridad de origen.

**Si tienes información que ayude a la localización de alguna Persona Desaparecida o No Localizada, comunicate desde México al número telefónico 800 028 7783 o WhatsApp 55 1309 9024 y proporciona toda la información que tengas.**

Gobierno de México | Gobernación Secretaría de Gobernación | CNB Comisión Nacional de Búsqueda

# ALERTA NACIONAL

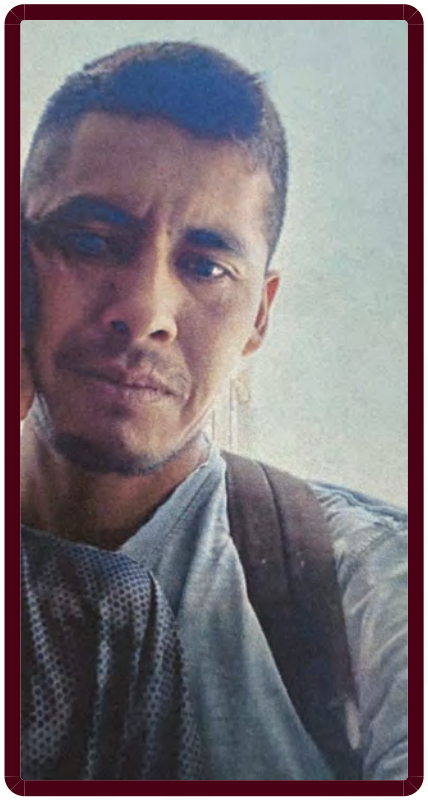

ALERTA NACIONAL

La información que se visualiza de la persona desaparecida o no localizada, es recibida e integrada por las autoridades de la Federación y de las Entidades Federativas competentes, por lo que cualquier información que se visualice, puede ser con la autoridad de origen.

## FICHA DE BÚSQUEDA DE PERSONA DESAPARECIDA

**JOSE GEREMIAS SIARUQUI VALENZUELA**
**Folio Único de Identificación**
**FI26-179F0C686-3700-4018-BF64-2E3251001DC6**

**Edad al momento de la desaparición:** 33 **Edad Actual:** 33
**Lugar de nacimiento:** SONORA
**Sexo:** HOMBRE **Genero:** MASCULINO
**Nacionalidad:** MEXICANA **¿Habla español?:** SIN DATO
**Idioma o lengua indígena:** SIN DATO **Discapacidad:** NO
**Fecha de hechos:** 14/07/2026 **Hora de hechos:** 20:45 **Fecha de percato:** 15/07/2026 **Hora de percato:** 07:00
**Lugar de los hechos:** ESTADO: SONORA , MUNICIPIO: NAVOJOA
**Carpeta de investigación** CI/NAV/181/181/00506/7-2026

## DATOS

| | |
|---|---|
| Características físicas: | complexion: delgada, cara: ovalado, color de la piel: trigueño, cabello: negro corto liso, ojos: negros medianos, nariz: recta, boca: mediana, labios: delgados, estatura: 170 cm, peso: 70kg |
| Señas particulares: | NINGUNA |
| Prendas de vestir: | camiseta color: negro, pantalón color: negro |
| Autoridades Competentes: | FISCALÍA GENERAL DE JUSTICIA DEL ESTADO DE SONORA. |

**Si tienes información que ayude a la localización de alguna Persona Desaparecida o No Localizada, comunicate desde México al número telefónico 800 028 7783 o WhatsApp 55 1309 9024 y proporciona toda la información que tengas.**

Gobierno de México | Gobernación | CNB COMISIÓN NACIONAL DE BÚSQUEDA

# ALERTA NACIONAL



ALERTA NACIONAL

La información que se visualiza de la persona desaparecida o no localizada, es recibida e integrada por las autoridades de la Federación y de las Entidades Federativas competentes, por lo que cualquier información que se visualice, puede ser con la autoridad de origen.

## FICHA DE BÚSQUEDA DE PERSONA DESAPARECIDA

**JOSE LUIS GARCIA PEREZ**
**Folio Único de Identificación**
**FI26-1ECF4A157-9EF7-4DEA-BF1B-A13703D3A649**

**Edad al momento de la desaparición:** 36 **Edad Actual:** 39
**Lugar de nacimiento:** CHIAPAS
**Sexo:** HOMBRE **Genero:** MASCULINO
**Nacionalidad:** MEXICANA **¿Habla español?:** SI
**Idioma o lengua indígena:** SIN DATO **Discapacidad:** NO
**Fecha de hechos:** 17/03/2023 **Hora de hechos:** 11:00 **Fecha de percato:** 17/03/2023 **Hora de percato:** 11:00
**Lugar de los hechos:** ESTADO: CHIAPAS , MUNICIPIO: TUXTLA GUTIÉRREZ
**Carpeta de investigación** 0031-101-3003-2023

## DATOS

| | |
|---|---|
| Características físicas: | complexion: delgada, cara: ovalado, color de la piel: blanco, cabello: negro corto liso, ojos: cafés grandes, nariz: recta, boca: mediana, labios: medianos, estatura: 170 cm, peso: 72kg |
| Señas particulares: | tatuaje en el brazo izquierdo con la leyenda de jose , tatuaje en el brazo derecho tiene la imagen de un guerrero. |
| Prendas de vestir: | pantalón color: gris, playera color: gris, tenis color: rojo |
| Autoridades Competentes: | FISCALÍA GENERAL DEL ESTADO DE CHIAPAS. |

**Si tienes información que ayude a la localización de alguna Persona Desaparecida o No Localizada, comunicate desde México al número telefónico 800 028 7783 o WhatsApp 55 1309 9024 y proporciona toda la información que tengas.**

Gobierno de México | Gobernación Secretaría de Gobernación | CNB Comisión Nacional de Búsqueda

# ALERTA NACIONAL



## FICHA DE BÚSQUEDA DE PERSONA DESAPARECIDA

**JOSE OBED MARTINEZ GUTIERREZ**
**Folio Único de Identificación**
**FI26-183EC75B9-D1BD-4D6E-84CE-6BB198C386F8**

**Edad al momento de la desaparición:** 23 **Edad Actual:** 25
**Lugar de nacimiento:** CHIAPAS
**Sexo:** HOMBRE **Genero:** MASCULINO
**Nacionalidad:** MEXICANA **¿Habla español?:** SIN DATO
**Idioma o lengua indígena:** SIN DATO **Discapacidad:** NO
**Fecha de hechos:** 13/06/2024 **Hora de hechos:** 17:00 **Fecha de percato:** 13/06/2024 **Hora de percato:** 17:00
**Lugar de los hechos:** ESTADO: CHIAPAS , MUNICIPIO: TUXTLA GUTIÉRREZ
**Carpeta de investigación** R.A. 0094-101-3003-2024

### DATOS

| | |
|---|---|
| Características físicas: | complexion: delgada, cara: no recuerda, color de la piel: moreno, cabello: negro corto liso, ojos: cafés pequeños, nariz: achatada, boca: pequeña, labios: medianos, estatura: 160 cm, peso: 58kg |
| Señas particulares: | cicatriz en la cabeza del lado izquierdo en forma lineal de aproximadamente 10 centimetros., cicatriz en la mano izquierda en forma de una cortada lineal de aproximadamente 8 centimetros. |
| Prendas de vestir: | camisa color: morado, shorts color: azul, tenis color: negro |
| Autoridades Competentes: | FISCALÍA GENERAL DEL ESTADO DE CHIAPAS. |

ALERTA NACIONAL

La información que se visualiza de la persona desaparecida o no localizada, es recibida e integrada por las autoridades de la Federación y de las Entidades Federativas competentes, por lo que cualquier información que se visualice, puede ser con la autoridad de origen.

**Si tienes información que ayude a la localización de alguna Persona Desaparecida o No Localizada, comunicate desde México al número telefónico 800 028 7783 o WhatsApp 55 1309 9024 y proporciona toda la información que tengas.**

Gobierno de México | Gobernación Secretaría de Gobernación | CNB Comisión Nacional de Búsqueda

# ALERTA NACIONAL

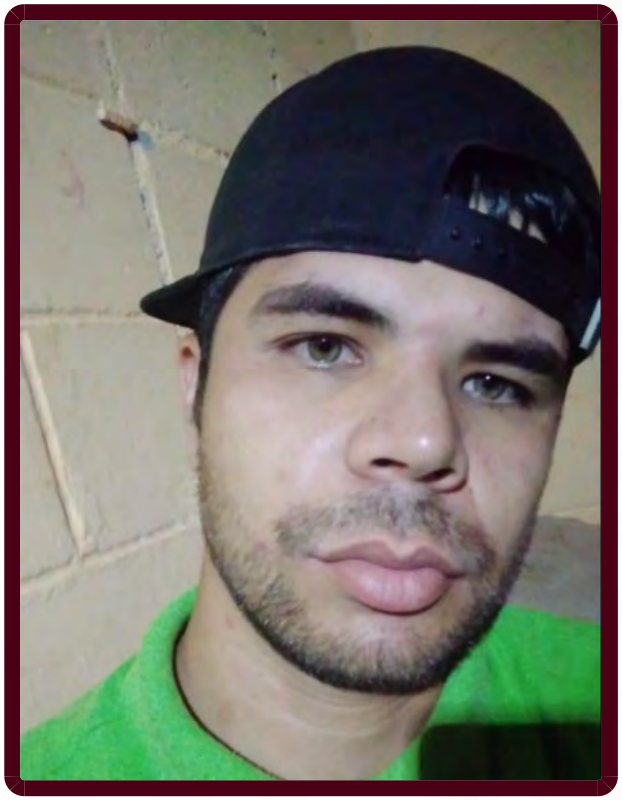

ALERTA NACIONAL

La información que se visualiza de la persona desaparecida o no localizada, es recibida e integrada por las autoridades de la Federación y de las Entidades Federativas competentes, por lo que cualquier información que se visualice, puede ser con la autoridad de origen.

## FICHA DE BÚSQUEDA DE PERSONA DESAPARECIDA

**JOSHUA NOE MENCHACA**
**Folio Único de Identificación**
**FI26-1060DF247-F842-4D7D-91D1-14DA50AC0296**

**Edad al momento de la desaparición:** 24 **Edad Actual:** 24
**Lugar de nacimiento:** SONORA
**Sexo:** HOMBRE **Genero:** MASCULINO
**Nacionalidad:** MEXICANA **¿Habla español?:** SIN DATO
**Idioma o lengua indígena:** SIN DATO **Discapacidad:** NO
**Fecha de hechos:** 17/06/2026 **Hora de hechos:** 10:30 **Fecha de percato:** 17/06/2026 **Hora de percato:** 10:30
**Lugar de los hechos:** ESTADO: SONORA , MUNICIPIO: GUAYMAS
**Carpeta de investigación** CI/GUA/174/174/01348/7-2026

### DATOS

| | |
|---|---|
| Características físicas: | complexion: mediana, cara: rectangular, color de la piel: trigueño, cabello: castaño claro corto liso, ojos: verdes medianos, nariz: recta, boca: mediana, labios: medianos, estatura: 175 cm, peso: 70kg |
| Señas particulares: | tatuaje con la leyenda cruz en lado izquierdo del cuello |
| Prendas de vestir: | camiseta color: verde, pantalón color: azul marino, tenis color: blanco |
| Autoridades Competentes: | FISCALÍA GENERAL DE JUSTICIA DEL ESTADO DE SONORA. |

**Si tienes información que ayude a la localización de alguna Persona Desaparecida o No Localizada, comunicate desde México al número telefónico 800 028 7783 o WhatsApp 55 1309 9024 y proporciona toda la información que tengas.**

Gobierno de México | Gobernación Secretaría de Gobernación | CNB Comisión Nacional de Búsqueda

# ALERTA NACIONAL



## FICHA DE BÚSQUEDA DE PERSONA DESAPARECIDA

**JOSUE ABRAHAM REYES REYNOSO**
**Folio Único de Identificación**
**FI26-1F03D23AC-C098-417A-A5DC-F2E752EE92BB**

**Edad al momento de la desaparición:** 20 **Edad Actual:** 21
**Lugar de nacimiento:** JALISCO
**Sexo:** HOMBRE **Genero:** MASCULINO
**Nacionalidad:** MEXICANA **¿Habla español?:** SI
**Idioma o lengua indígena:** SIN DATO **Discapacidad:** NO
**Fecha de hechos:** 01/07/2026 **Hora de hechos:** 12:00 **Fecha de percato:** 01/07/2026 **Hora de percato:** 12:00
**Lugar de los hechos:** ESTADO: MICHOACAN , MUNICIPIO: NUEVO PARANGARICUTIRO
**Carpeta de investigación**

### DATOS

| | |
|---|---|
| Características físicas: | complexion: delgada, cara: ovalado, color de la piel: blanco, cabello: castaño oscuro corto liso, ojos: cafés medianos, nariz: achatada, boca: mediana, labios: delgados, estatura: 165 cm, peso: 70kg |
| Señas particulares: | tatuaje en la mano izquierda la leyenda reyes |
| Prendas de vestir: | SIN DATO |
| Autoridades Competentes: | COMISIÓN DE BÚSQUEDA DE PERSONAS DEL ESTADO DE MICHOACÁN. |

ALERTA NACIONAL

La información que se visualiza de la persona desaparecida o no localizada, es recibida e integrada por las autoridades de la Federación y de las Entidades Federativas competentes, por lo que cualquier información que se visualice, puede ser con la autoridad de origen.

**Si tienes información que ayude a la localización de alguna Persona Desaparecida o No Localizada, comunicate desde México al número telefónico 800 028 7783 o WhatsApp 55 1309 9024 y proporciona toda la información que tengas.**

Gobierno de México | Gobernación Secretaría de Gobernación | CNB Comisión Nacional de Búsqueda

# ALERTA NACIONAL



## FICHA DE BÚSQUEDA DE PERSONA DESAPARECIDA

**JOVANNY ROBLES MACIAS**
**Folio Único de Identificación**
**FI26-189873037-3428-469D-B657-12BFE1DF0093**

**Edad al momento de la desaparición:** 27 **Edad Actual:** 29
**Lugar de nacimiento:** CHIAPAS
**Sexo:** HOMBRE **Genero:** MASCULINO
**Nacionalidad:** MEXICANA **¿Habla español?:** SI
**Idioma o lengua indígena:** SIN DATO **Discapacidad:** NO
**Fecha de hechos:** 20/10/2024 **Hora de hechos:** 19:00 **Fecha de percato:** 20/10/2024 **Hora de percato:** 19:00
**Lugar de los hechos:** ESTADO: CHIAPAS , MUNICIPIO: TUXTLA GUTIÉRREZ
**Carpeta de investigación** 0190-101-3003-2024

## DATOS

| | |
|---|---|
| Características físicas: | complexion: delgada, color de la piel: moreno, cabello: tinturado corto liso, nariz: achatada, boca: mediana, labios: gruesos, estatura: 155 cm, peso: 55kg |
| Señas particulares: | lunar de mancha en la mejilla derecha color negro, ausencia de la oreja de lado izquierdo parte de arriba. |
| Prendas de vestir: | SIN DATO |
| Autoridades Competentes: | FISCALÍA GENERAL DEL ESTADO DE CHIAPAS. |

ALERTA NACIONAL

La información que se visualiza de la persona desaparecida o no localizada, es recibida e integrada por las autoridades de la Federación y de las Entidades Federativas competentes, por lo que cualquier información que se visualice, puede ser con la autoridad de origen.

**Si tienes información que ayude a la localización de alguna Persona Desaparecida o No Localizada, comunicate desde México al número telefónico 800 028 7783 o WhatsApp 55 1309 9024 y proporciona toda la información que tengas.**

Gobierno de México | Gobernación Secretaría de Gobernación | CNB COMISIÓN NACIONAL DE BÚSQUEDA

# ALERTA NACIONAL



ALERTA NACIONAL

La información que se visualiza de la persona desaparecida o no localizada, es recibida e integrada por las autoridades de la Federación y de las Entidades Federativas competentes, por lo que cualquier información que se visualice, puede ser con la autoridad de origen.

## FICHA DE BÚSQUEDA DE PERSONA DESAPARECIDA

**JUAN CARLOS GUTIERREZ ANDRADE**
**Folio Único de Identificación**
**FI26-175215C52-1122-4A0A-A54D-3D451FA83048**

**Edad al momento de la desaparición:** 36 **Edad Actual:** 36
**Lugar de nacimiento:** MICHOACAN
**Sexo:** HOMBRE **Genero:** MASCULINO
**Nacionalidad:** MEXICANA **¿Habla español?:** SI
**Idioma o lengua indígena:** SIN DATO **Discapacidad:** NO
**Fecha de hechos:** 18/07/2026 **Hora de hechos:** 02:00 **Fecha de percato:** 19/07/2026 **Hora de percato:** 02:00
**Lugar de los hechos:** ESTADO: TAMAULIPAS , MUNICIPIO: NUEVO LAREDO
**Carpeta de investigación**

| DATOS | |
|---|---|
| Características físicas: | complexion: robusta, cara: redondo, color de la piel: trigueño, cabello: negro mediano liso, ojos: cafés medianos, boca: mediana, labios: medianos, estatura: 172 cm, peso: 111kg |
| Señas particulares: | NINGUNA |
| Prendas de vestir: | SIN DATO |
| Autoridades Competentes: | COMISIÓN ESTATAL DE BÚSQUEDA DE PERSONAS DE TAMAULIPAS. |

**Si tienes información que ayude a la localización de alguna Persona Desaparecida o No Localizada, comunicate desde México al número telefónico 800 028 7783 o WhatsApp 55 1309 9024 y proporciona toda la información que tengas.**

Gobierno de México | Gobernación Secretaría de Gobernación | CNB Comisión Nacional de Búsqueda

# ALERTA NACIONAL



ALERTA NACIONAL

La información que se visualiza de la persona desaparecida o no localizada, es recibida e integrada por las autoridades de la Federación y de las Entidades Federativas competentes, por lo que cualquier información que se visualice, puede ser con la autoridad de origen.

## FICHA DE BÚSQUEDA DE PERSONA DESAPARECIDA

**JULIO DANIEL RODRIGUEZ RAMIREZ**
**Folio Único de Identificación**
**FI26-1F3F255A4-E5A5-411C-BACB-5FB8DBE25EE3**

**Edad al momento de la desaparición:** 31 **Edad Actual:** 31
**Lugar de nacimiento:** BAJA CALIFORNIA
**Sexo:** HOMBRE **Genero:** MASCULINO
**Nacionalidad:** MEXICANA **¿Habla español?:** SI
**Idioma o lengua indígena:** SIN DATO **Discapacidad:** NO
**Fecha de hechos:** 23/06/2026 **Hora de hechos:** 22:00 **Fecha de percato:** 30/06/2026 **Hora de percato:** 12:00
**Lugar de los hechos:** ESTADO: BAJA CALIFORNIA , MUNICIPIO: PLAYAS DE ROSARITO
**Carpeta de investigación** 0205-2026-00909/NAC

### DATOS

| | |
|---|---|
| Características físicas: | complexion: delgada, cara: ovalado, color de la piel: moreno, ojos: cafés medianos, nariz: recta, boca: mediana, labios: gruesos, estatura: 180 cm, peso: 85kg |
| Señas particulares: | la imagen de una serpiente en pie, sin terminar. |
| Prendas de vestir: | SIN DATO |
| Autoridades Competentes: | COMISIÓN ESTATAL DE BÚSQUEDA DE PERSONAS DEL ESTADO DE BAJA CALIFORNIA. |

**Si tienes información que ayude a la localización de alguna Persona Desaparecida o No Localizada, comunicate desde México al número telefónico 800 028 7783 o WhatsApp 55 1309 9024 y proporciona toda la información que tengas.**

Gobierno de México | Gobernación Secretaría de Gobernación | CNB Comisión Nacional de Búsqueda

# ALERTA NACIONAL



ALERTA NACIONAL

La información que se visualiza de la persona desaparecida o no localizada, es recibida e integrada por las autoridades de la Federación y de las Entidades Federativas competentes, por lo que cualquier información que se visualice, puede ser con la autoridad de origen.

## FICHA DE BÚSQUEDA DE PERSONA DESAPARECIDA

**JULIO EDUARDO CRUZ CABALLERO**
**Folio Único de Identificación**
**FI26-1107C8F16-8450-458D-ADDD-E2AAD270376F**

**Edad al momento de la desaparición:** 45 **Edad Actual:** 45
**Lugar de nacimiento:** CIUDAD DE MEXICO
**Sexo:** HOMBRE **Genero:** MASCULINO
**Nacionalidad:** MEXICANA **¿Habla español?:** SIN DATO
**Idioma o lengua indígena:** SIN DATO **Discapacidad:** NO
**Fecha de hechos:** 06/04/2026 **Hora de hechos:** 00:00 **Fecha de percato:** 06/04/2026 **Hora de percato:** 00:00
**Lugar de los hechos:** ESTADO: ESTADO DE MEXICO , MUNICIPIO: ECATEPEC DE MORELOS
**Carpeta de investigación**

### DATOS

| | |
|---|---|
| Características físicas: | complexion: delgada, cara: ovalado, color de la piel: moreno, cabello: castaño oscuro corto liso, ojos: cafés pequeños, nariz: recta, boca: mediana, labios: delgados, estatura: 160 cm, peso: 50kg |
| Señas particulares: | NINGUNA |
| Prendas de vestir: | SIN DATO |
| Autoridades Competentes: | COMISIÓN DE BÚSQUEDA DE PERSONAS DEL ESTADO DE MÉXICO. |

**Si tienes información que ayude a la localización de alguna Persona Desaparecida o No Localizada, comunicate desde México al número telefónico 800 028 7783 o WhatsApp 55 1309 9024 y proporciona toda la información que tengas.**

Gobierno de México | Gobernación Secretaría de Gobernación | CNB Comisión Nacional de Búsqueda

# ALERTA NACIONAL

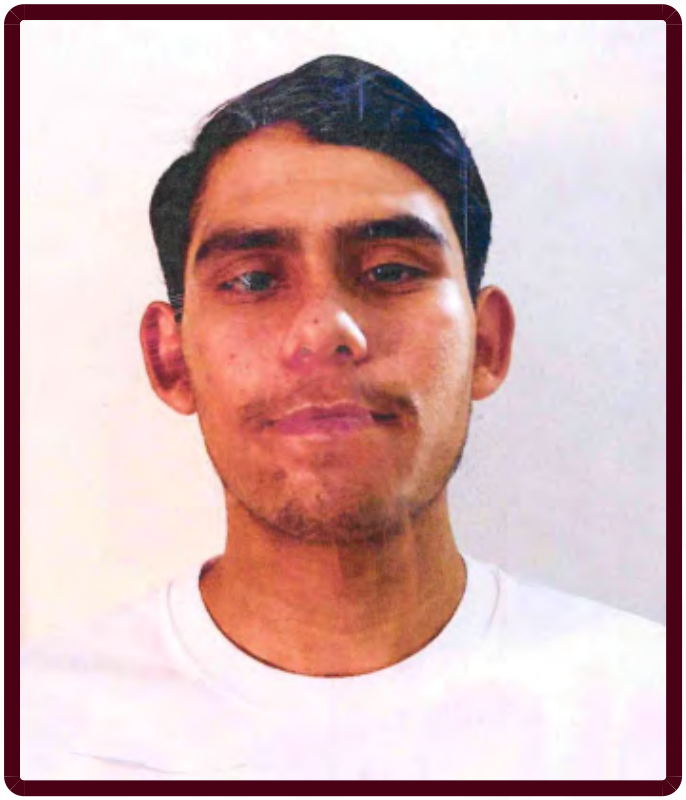

ALERTA NACIONAL

La información que se visualiza de la persona desaparecida o no localizada, es recibida e integrada por las autoridades de la Federación y de las Entidades Federativas competentes, por lo que cualquier información que se visualice, puede ser con la autoridad de origen.

## FICHA DE BÚSQUEDA DE PERSONA DESAPARECIDA

**KEVIN ALEXANDER CAMACHO LOPEZ**
**Folio Único de Identificación**
**FI26-1A9542CED-0BAA-4140-A64E-400C21236149**

**Edad al momento de la desaparición:** 18 **Edad Actual:** 19
**Lugar de nacimiento:** SONORA
**Sexo:** HOMBRE **Genero:** MASCULINO
**Nacionalidad:** MEXICANA **¿Habla español?:** SI
**Idioma o lengua indígena:** SIN DATO **Discapacidad:** NO
**Fecha de hechos:** 29/04/2026 **Hora de hechos:** 16:00 **Fecha de percato:** 29/04/2026 **Hora de percato:** 18:00
**Lugar de los hechos:** ESTADO: SINALOA , MUNICIPIO: CULIACÁN
**Carpeta de investigación** CLN/FEDFP/05281/2026/CI

### DATOS

| | |
|---|---|
| Características físicas: | complexion: delgada, cara: ovalado, color de la piel: moreno, cabello: castaño oscuro corto liso, ojos: cafés medianos, nariz: recta, boca: mediana, labios: medianos, estatura: 165 cm, peso: 70kg |
| Señas particulares: | lunar debajo del labio inferior derecho |
| Prendas de vestir: | SIN DATO |
| Autoridades Competentes: | COMISIÓN ESTATAL DE BÚSQUEDA DE PERSONAS EN EL ESTADO DE SINALOA. |

**Si tienes información que ayude a la localización de alguna Persona Desaparecida o No Localizada, comunicate desde México al número telefónico 800 028 7783 o WhatsApp 55 1309 9024 y proporciona toda la información que tengas.**

Gobierno de México | Gobernación Secretaría de Gobernación | CNB Comisión Nacional de Búsqueda

# ALERTA NACIONAL



ALERTA NACIONAL

La información que se visualiza de la persona desaparecida o no localizada, es recibida e integrada por las autoridades de la Federación y de las Entidades Federativas competentes, por lo que cualquier información que se visualice, puede ser con la autoridad de origen.

## FICHA DE BÚSQUEDA DE PERSONA DESAPARECIDA

**KEVIN DANIEL BETANCOURT VALDEZ**
**Folio Único de Identificación**
**FI26-16455B075-BEA0-4E58-A86B-6FC337BF08A9**

**Edad al momento de la desaparición:** 15 **Edad Actual:** 15
**Lugar de nacimiento:** SINALOA
**Sexo:** HOMBRE **Genero:** MASCULINO
**Nacionalidad:** MEXICANA **¿Habla español?:** SI
**Idioma o lengua indígena:** SIN DATO **Discapacidad:** NO
**Fecha de hechos:** 15/07/2026 **Hora de hechos:** 08:30 **Fecha de percato:** 15/07/2026 **Hora de percato:** 19:00
**Lugar de los hechos:** ESTADO: SINALOA , MUNICIPIO: MAZATLÁN
**Carpeta de investigación** MAZTL/FEDFP/006268/2026/CI

## DATOS

| | |
|---|---|
| Características físicas: | complexion: mediana, cara: redondo, color de la piel: moreno, cabello: negro mediano liso, ojos: cafés grandes, nariz: achatada, boca: mediana, labios: gruesos, estatura: 160 cm, peso: 55kg |
| Señas particulares: | cuenta con perforacion en ambas orejas en la cuales cuenta con artes de piedritas. |
| Prendas de vestir: | SIN DATO |
| Autoridades Competentes: | COMISIÓN ESTATAL DE BÚSQUEDA DE PERSONAS EN EL ESTADO DE SINALOA. |

**Si tienes información que ayude a la localización de alguna Persona Desaparecida o No Localizada, comunicate desde México al número telefónico 800 028 7783 o WhatsApp 55 1309 9024 y proporciona toda la información que tengas.**

Gobierno de México | Gobernación Secretaría de Gobernación | CNB Comisión Nacional de Búsqueda

# ALERTA NACIONAL

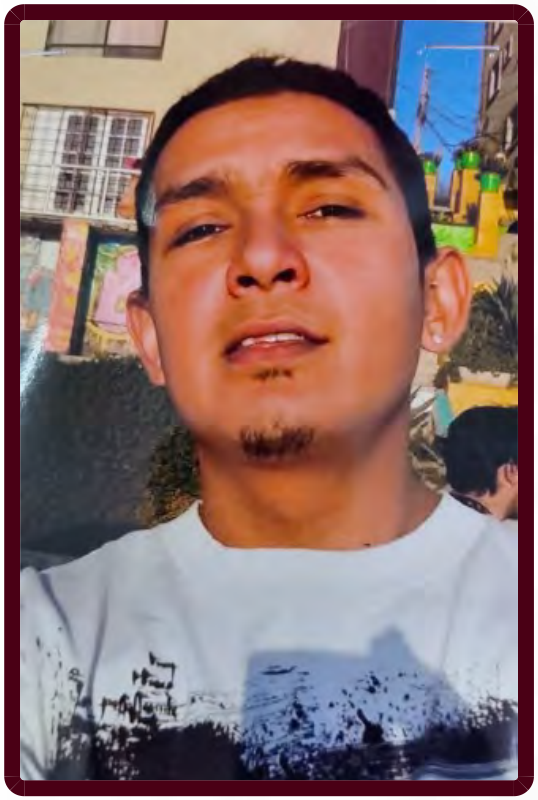

ALERTA NACIONAL

## FICHA DE BÚSQUEDA DE PERSONA DESAPARECIDA

**MARTIN OMAR CERON AMPARAN**
**Folio Único de Identificación**
**FI26-1EF3DDA4D-73FA-486D-B880-017476100457**

**Edad al momento de la desaparición:** 38 **Edad Actual:** 38
**Lugar de nacimiento:** SONORA
**Sexo:** HOMBRE **Genero:** MASCULINO
**Nacionalidad:** MEXICANA **¿Habla español?:** SIN DATO
**Idioma o lengua indígena:** SIN DATO **Discapacidad:** NO
**Fecha de hechos:** 06/07/2026 **Hora de hechos:** 10:00 **Fecha de percato:** 06/07/2026 **Hora de percato:** 10:00
**Lugar de los hechos:** ESTADO: SONORA , MUNICIPIO: GUAYMAS
**Carpeta de investigación** CI/GUA/174/174/01358/7-2026

### DATOS

| | |
|---|---|
| Características físicas: | complexion: delgada, cara: ovalado, color de la piel: moreno, cabello: castaño oscuro corto ondulado, ojos: cafés medianos, nariz: recta, boca: mediana, labios: medianos, estatura: 175 cm, peso: 65kg |
| Señas particulares: | cicatriz en una de sus manos |
| Prendas de vestir: | SIN DATO |
| Autoridades Competentes: | FISCALÍA GENERAL DE JUSTICIA DEL ESTADO DE SONORA. |

La información que se visualiza de la persona desaparecida o no localizada, es recibida e integrada por las autoridades de la Federación y de las Entidades Federativas competentes, por lo que cualquier información que se visualice, puede ser con la autoridad de origen.

**Si tienes información que ayude a la localización de alguna Persona Desaparecida o No Localizada, comunicate desde México al número telefónico 800 028 7783 o WhatsApp 55 1309 9024 y proporciona toda la información que tengas.**

Gobierno de México | Gobernación Secretaría de Gobernación | CNB Comisión Nacional de Búsqueda

# ALERTA NACIONAL



## FICHA DE BÚSQUEDA DE PERSONA DESAPARECIDA

**NEFTALI ALONSO MANCILLA PEREZ**
**Folio Único de Identificación**
**FI26-112AB0549-18AA-41EE-AE4E-377DAA6D0B0C**

**Edad al momento de la desaparición:** 39 **Edad Actual:** 40
**Lugar de nacimiento:** CHIAPAS
**Sexo:** HOMBRE **Genero:** MASCULINO
**Nacionalidad:** MEXICANA **¿Habla español?:** SI
**Idioma o lengua indígena:** SIN DATO **Discapacidad:** NO
**Fecha de hechos:** 13/06/2025 **Hora de hechos:** 23:00 **Fecha de percato:** 13/06/2025 **Hora de percato:** 23:00
**Lugar de los hechos:** ESTADO: CHIAPAS , MUNICIPIO: OCOZOCOAUTLA DE ESPINOSA
**Carpeta de investigación** R.A. 0146-101-3003-2025

| DATOS | |
|---|---|
| Características físicas: | complexion: robusta, cara: ovalado, color de la piel: moreno, cabello: negro corto ondulado, ojos: cafés medianos, nariz: alomada, boca: mediana, labios: medianos, estatura: 165 cm, peso: 75kg |
| Señas particulares: | en el brazo izquierdo el apellido mancilla, en el brazo derecho la fecha de fallecimiento de su abuelo con numero 22/07/2009, el nombre de maria , varios tatuajes en el cuello |
| Prendas de vestir: | SIN DATO |
| Autoridades Competentes: | FISCALÍA GENERAL DEL ESTADO DE CHIAPAS. |

ALERTA NACIONAL

La información que se visualiza de la persona desaparecida o no localizada, es recibida e integrada por las autoridades de la Federación y de las Entidades Federativas competentes, por lo que cualquier información que se visualice, puede ser con la autoridad de origen.

**Si tienes información que ayude a la localización de alguna Persona Desaparecida o No Localizada, comunicate desde México al número telefónico 800 028 7783 o WhatsApp 55 1309 9024 y proporciona toda la información que tengas.**

Gobierno de México | Gobernación Secretaría de Gobernación | CNB Comisión Nacional de Búsqueda

# ALERTA NACIONAL



ALERTA NACIONAL

La información que se visualiza de la persona desaparecida o no localizada, es recibida e integrada por las autoridades de la Federación y de las Entidades Federativas competentes, por lo que cualquier información que se visualice, puede ser con la autoridad de origen.

## FICHA DE BÚSQUEDA DE PERSONA DESAPARECIDA

**OSCAR URIEL PEREZ RODRIGUEZ**
**Folio Único de Identificación**
**FI26-109E861BC-98F4-4D46-B23B-8B914C0BFD68**

**Edad al momento de la desaparición:** 34 **Edad Actual:** 35
**Lugar de nacimiento:** ESTADO DE MEXICO
**Sexo:** HOMBRE **Genero:** MASCULINO
**Nacionalidad:** MEXICANA **¿Habla español?:** SIN DATO
**Idioma o lengua indígena:** SIN DATO **Discapacidad:** NO
**Fecha de hechos:** 13/05/2026 **Hora de hechos:** 20:30 **Fecha de percato:** 13/05/2026 **Hora de percato:** 20:30
**Lugar de los hechos:** ESTADO: ESTADO DE MEXICO , MUNICIPIO: TECÁMAC
**Carpeta de investigación**

| DATOS | |
|---|---|
| Características físicas: | complexion: mediana, cara: cuadrado, color de la piel: moreno, cabello: negro corto liso, ojos: cafés pequeños, nariz: achatada, boca: grande, labios: delgados, estatura: 178 cm, peso: 70kg |
| Señas particulares: | brazo derecho no 13 |
| Prendas de vestir: | SIN DATO |
| Autoridades Competentes: | COMISIÓN DE BÚSQUEDA DE PERSONAS DEL ESTADO DE MÉXICO. |

**Si tienes información que ayude a la localización de alguna Persona Desaparecida o No Localizada, comunicate desde México al número telefónico 800 028 7783 o WhatsApp 55 1309 9024 y proporciona toda la información que tengas.**

Gobierno de México | Gobernación Secretaría de Gobernación | CNB Comisión Nacional de Búsqueda

# ALERTA NACIONAL



## FICHA DE BÚSQUEDA DE PERSONA DESAPARECIDA

**RICARDO GALDAMEZ MEDINA**
**Folio Único de Identificación**
**FI26-10FA46BAF-9771-4CA2-87A9-CB4577305DEF**

**Edad al momento de la desaparición:** 59 **Edad Actual:** 62
**Lugar de nacimiento:** CHIAPAS
**Sexo:** HOMBRE **Genero:** MASCULINO
**Nacionalidad:** MEXICANA **¿Habla español?:** SI
**Idioma o lengua indígena:** SIN DATO **Discapacidad:** NO
**Fecha de hechos:** 11/09/2023 **Hora de hechos:** 07:00 **Fecha de percato:** 11/09/2023 **Hora de percato:** 07:00
**Lugar de los hechos:** ESTADO: CHIAPAS , MUNICIPIO: FRONTERA COMALAPA
**Carpeta de investigación** C.I. 0013-101-3003-2025

## DATOS

| | |
|---|---|
| Características físicas: | complexion: delgada, cara: no recuerda, color de la piel: moreno, cabello: entrecano corto liso, ojos: cafés medianos, nariz: achatada, boca: grande, labios: medianos, estatura: 165 cm, peso: 65kg |
| Señas particulares: | en forma de rosa en el pie derecho a la altura de la pantorrilla. |
| Prendas de vestir: | SIN DATO |
| Autoridades Competentes: | FISCALÍA GENERAL DEL ESTADO DE CHIAPAS. |

ALERTA NACIONAL

La información que se visualiza de la persona desaparecida o no localizada, es recibida e integrada por las autoridades de la Federación y de las Entidades Federativas competentes, por lo que cualquier información que se visualice, puede ser con la autoridad de origen.

**Si tienes información que ayude a la localización de alguna Persona Desaparecida o No Localizada, comunicate desde México al número telefónico 800 028 7783 o WhatsApp 55 1309 9024 y proporciona toda la información que tengas.**

Gobierno de México | Gobernación Secretaría de Gobernación | CNB Comisión Nacional de Búsqueda

# ALERTA NACIONAL



## FICHA DE BÚSQUEDA DE PERSONA DESAPARECIDA

**ROGELIO MORALES DE LA CRUZ**
**Folio Único de Identificación**
**FI26-18607E9F0-E7C0-43AC-AC4E-29ACFBCE24AE**

**Edad al momento de la desaparición:** 18 **Edad Actual:** 18
**Lugar de nacimiento:** VERACRUZ
**Sexo:** HOMBRE **Genero:** MASCULINO
**Nacionalidad:** MEXICANA **¿Habla español?:** SI
**Idioma o lengua indígena:** SIN DATO **Discapacidad:** NO
**Fecha de hechos:** 18/07/2026 **Hora de hechos:** 15:00 **Fecha de percato:** 18/07/2026 **Hora de percato:** 15:00
**Lugar de los hechos:** ESTADO: VERACRUZ , MUNICIPIO: TEZONAPA
**Carpeta de investigación** CRB/FIM/FEADPD/088/2026

### DATOS

| | |
|---|---|
| Características físicas: | complexion: delgada, cara: ovalado, color de la piel: moreno, cabello: negro corto liso, ojos: cafés medianos, nariz: achatada, boca: mediana, labios: medianos, estatura: 160 cm, peso: 60kg |
| Señas particulares: | cicatriz en espalda media en lado derecho aproximadamente 2 cm |
| Prendas de vestir: | SIN DATO |
| Autoridades Competentes: | FISCALÍA GENERAL DEL ESTADO DE VERACRUZ DE IGNACIO DE LA LLAVE. |

ALERTA NACIONAL

La información que se visualiza de la persona desaparecida o no localizada, es recibida e integrada por las autoridades de la Federación y de las Entidades Federativas competentes, por lo que cualquier información que se visualice, puede ser con la autoridad de origen.

**Si tienes información que ayude a la localización de alguna Persona Desaparecida o No Localizada, comunicate desde México al número telefónico 800 028 7783 o WhatsApp 55 1309 9024 y proporciona toda la información que tengas.**

Gobierno de México | Gobernación Secretaría de Gobernación | CNB Comisión Nacional de Búsqueda

# ALERTA NACIONAL

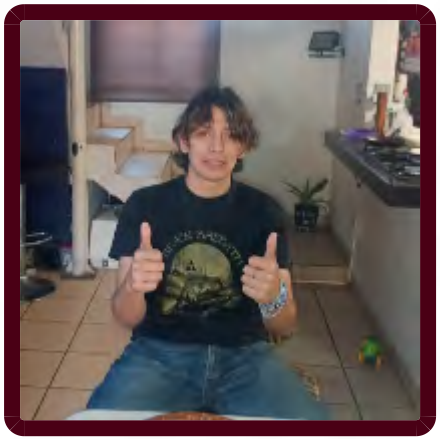

## FICHA DE BÚSQUEDA DE PERSONA DESAPARECIDA

**SALVADOR ANUAR GUERRERO GARCIA**
**Folio Único de Identificación**
**FI26-1C584FBF4-51FB-43B8-B614-74FBE66EE4A5**

**Edad al momento de la desaparición:** 18 **Edad Actual:** 18
**Lugar de nacimiento:** NUEVO LEON
**Sexo:** HOMBRE **Genero:** MASCULINO
**Nacionalidad:** MEXICANA **¿Habla español?:** SI
**Idioma o lengua indígena:** SIN DATO **Discapacidad:** NO
**Fecha de hechos:** 06/07/2026 **Hora de hechos:** 11:00 **Fecha de percato:** 06/07/2026 **Hora de percato:** 23:00
**Lugar de los hechos:** ESTADO: NUEVO LEON , MUNICIPIO: SANTA CATARINA
**Carpeta de investigación** 126/2026UIEPD03

| DATOS | |
|---|---|
| Características físicas: | complexion: delgada, cara: no recuerda, color de la piel: blanco, cabello: castaño oscuro largo ondulado, ojos: cafés medianos, nariz: no recuerda, boca: no recuerda, labios: no recuerda, estatura: 185 cm, peso: 70kg |
| Señas particulares: | ceja izquierda, cicatriz grande en el codo derecho, lunar en la ceja derecha |
| Prendas de vestir: | pantalón color: azul, playera color: gris, tenis color: gris |
| Autoridades Competentes: | COMISIÓN LOCAL DE BÚSQUEDA DE PERSONAS DE NUEVO LEÓN. |

ALERTA NACIONAL

La información que se visualiza de la persona desaparecida o no localizada, es recibida e integrada por las autoridades de la Federación y de las Entidades Federativas competentes, por lo que cualquier información que se visualice, puede ser con la autoridad de origen.

**Si tienes información que ayude a la localización de alguna Persona Desaparecida o No Localizada, comunicate desde México al número telefónico 800 028 7783 o WhatsApp 55 1309 9024 y proporciona toda la información que tengas.**

Gobierno de México | Gobernación Secretaría de Gobernación | CNB Comisión Nacional de Búsqueda

# ALERTA NACIONAL



## FICHA DE BÚSQUEDA DE PERSONA DESAPARECIDA

**SAUL JIMENEZ JIMENEZ**
**Folio Único de Identificación**
**FI26-195600682-8354-4ABC-80AA-2A678E0FD0C5**

**Edad al momento de la desaparición:** 60 **Edad Actual:** 62
**Lugar de nacimiento:** CHIAPAS
**Sexo:** HOMBRE **Genero:** MASCULINO
**Nacionalidad:** MEXICANA **¿Habla español?:** SI
**Idioma o lengua indígena:** SIN DATO **Discapacidad:** NO
**Fecha de hechos:** 16/12/2024 **Hora de hechos:** 18:00 **Fecha de percato:** 16/12/2024 **Hora de percato:** 18:00
**Lugar de los hechos:** ESTADO: CHIAPAS , MUNICIPIO: TUXTLA GUTIÉRREZ
**Carpeta de investigación** 0225-101-3003-2024

### DATOS

| | |
|---|---|
| Características físicas: | complexion: delgada, cara: ovalado, color de la piel: moreno, cabello: negro corto liso, ojos: negros medianos, nariz: achatada, boca: pequeña, labios: medianos, estatura: 160 cm, peso: 63kg |
| Señas particulares: | cicatriz en el pie derecho de aproximadamente 05 centimetros el cual tiene clavos quirurgicos. |
| Prendas de vestir: | pantalón color: negro, playera color: azul |
| Autoridades Competentes: | FISCALÍA GENERAL DEL ESTADO DE CHIAPAS. |

ALERTA NACIONAL

La información que se visualiza de la persona desaparecida o no localizada, es recibida e integrada por las autoridades de la Federación y de las Entidades Federativas competentes, por lo que cualquier información que se visualice, puede ser con la autoridad de origen.

**Si tienes información que ayude a la localización de alguna Persona Desaparecida o No Localizada, comunicate desde México al número telefónico 800 028 7783 o WhatsApp 55 1309 9024 y proporciona toda la información que tengas.**

Gobierno de México | Gobernación Secretaría de Gobernación | CNB Comisión Nacional de Búsqueda

# ALERTA NACIONAL



ALERTA NACIONAL

La información que se visualiza de la persona desaparecida o no localizada, es recibida e integrada por las autoridades de la Federación y de las Entidades Federativas competentes, por lo que cualquier información que se visualice, puede ser con la autoridad de origen.

## FICHA DE BÚSQUEDA DE PERSONA DESAPARECIDA

**SEBASTIAN JIMENEZ GOMEZ**
**Folio Único de Identificación**
**FI26-1AF6035C2-1412-4B55-80D2-31BCED021D16**

**Edad al momento de la desaparición:** 22 **Edad Actual:** 25
**Lugar de nacimiento:** CHIAPAS
**Sexo:** HOMBRE **Genero:** MASCULINO
**Nacionalidad:** MEXICANA **¿Habla español?:** SI
**Idioma o lengua indígena:** SIN DATO **Discapacidad:** NO
**Fecha de hechos:** 07/04/2024 **Hora de hechos:** 03:30 **Fecha de percato:** 07/04/2024 **Hora de percato:** 03:30
**Lugar de los hechos:** ESTADO: CHIAPAS , MUNICIPIO: ALTAMIRANO
**Carpeta de investigación** 0039-009-1010-2024

| DATOS | |
|---|---|
| Características físicas: | complexion: delgada, cara: ovalado, color de la piel: moreno, cabello: negro corto liso, ojos: negros pequeños, nariz: recta, boca: pequeña, labios: medianos, estatura: 165 cm, peso: 60kg |
| Señas particulares: | cicatriz en la frente., tatuajes en el pecho con el nombre familia, tatuaje en el tobillo derecho un sol, tatuaje en el dedo pulgar izquierdo saratan. |
| Prendas de vestir: | camiseta color: blanco, pants color: gris |
| Autoridades Competentes: | FISCALÍA GENERAL DEL ESTADO DE CHIAPAS. |

**Si tienes información que ayude a la localización de alguna Persona Desaparecida o No Localizada, comunicate desde México al número telefónico 800 028 7783 o WhatsApp 55 1309 9024 y proporciona toda la información que tengas.**

Gobierno de México | Gobernación Secretaría de Gobernación | CNB Comisión Nacional de Búsqueda

# ALERTA NACIONAL



## FICHA DE BÚSQUEDA DE PERSONA DESAPARECIDA

**TOMAS HAZAEL GUTIERREZ RIOS**
**Folio Único de Identificación**
**FI26-1AE8557EE-7C69-40EE-8F1F-B28A6DDA1F2E**

**Edad al momento de la desaparición:** 23 **Edad Actual:** 23
**Lugar de nacimiento:** SONORA
**Sexo:** HOMBRE **Genero:** MASCULINO
**Nacionalidad:** MEXICANA **¿Habla español?:** SI
**Idioma o lengua indígena:** SIN DATO **Discapacidad:** NO
**Fecha de hechos:** 23/05/2026 **Hora de hechos:** 21:25 **Fecha de percato:** 23/05/2026 **Hora de percato:** 21:25
**Lugar de los hechos:** ESTADO: SONORA , MUNICIPIO: GUAYMAS
**Carpeta de investigación** CI/GUA/174/174/01117/06-2026

### DATOS

| | |
|---|---|
| Características físicas: | complexion: delgada, cara: redondo, color de la piel: trigueño, cabello: castaño oscuro largo liso, ojos: cafés medianos, nariz: recta, boca: mediana, labios: medianos, estatura: 186 cm, peso: 78kg |
| Señas particulares: | tatuaje en letras chinas o japonesas en antebrazo cerca de la muñeca |
| Prendas de vestir: | SIN DATO |
| Autoridades Competentes: | FISCALÍA GENERAL DE JUSTICIA DEL ESTADO DE SONORA. |

ALERTA NACIONAL

La información que se visualiza de la persona desaparecida o no localizada, es recibida e integrada por las autoridades de la Federación y de las Entidades Federativas competentes, por lo que cualquier información que se visualice, puede ser con la autoridad de origen.

**Si tienes información que ayude a la localización de alguna Persona Desaparecida o No Localizada, comunicate desde México al número telefónico 800 028 7783 o WhatsApp 55 1309 9024 y proporciona toda la información que tengas.**

Gobierno de México | Gobernación Secretaría de Gobernación | CNB COMISIÓN NACIONAL DE BÚSQUEDA

# ALERTA NACIONAL



ALERTA NACIONAL

La información que se visualiza de la persona desaparecida o no localizada, es recibida e integrada por las autoridades de la Federación y de las Entidades Federativas competentes, por lo que cualquier información que se visualice, puede ser con la autoridad de origen.

## FICHA DE BÚSQUEDA DE PERSONA DESAPARECIDA

**WILSON LENIN ALEMAN MENCIA**
**Folio Único de Identificación**
**FI26-12B7F2150-B4A1-453F-8578-753E829712B4**

**Edad al momento de la desaparición:** 17 **Edad Actual:** 18
**Lugar de nacimiento:** NACIONALIDAD EXTRANJERA
**Sexo:** HOMBRE **Genero:** MASCULINO
**Nacionalidad:** MEXICANA **¿Habla español?:** SI
**Idioma o lengua indígena:** SIN DATO **Discapacidad:** NO
**Fecha de hechos:** 04/07/2026 **Hora de hechos:** 14:00 **Fecha de percato:** 06/07/2026 **Hora de percato:** 15:00
**Lugar de los hechos:** ESTADO: TAMAULIPAS , MUNICIPIO: RÍO BRAVO
**Carpeta de investigación**

| DATOS | |
|---|---|
| Características físicas: | complexion: delgada, cara: ovalado, color de la piel: moreno, cabello: negro corto liso, ojos: cafés medianos, nariz: recta, boca: mediana, labios: delgados, estatura: 170 cm, peso: 70kg |
| Señas particulares: | NINGUNA |
| Prendas de vestir: | SIN DATO |
| Autoridades Competentes: | COMISIÓN ESTATAL DE BÚSQUEDA DE PERSONAS DE TAMAULIPAS. |

**Si tienes información que ayude a la localización de alguna Persona Desaparecida o No Localizada, comunicate desde México al número telefónico 800 028 7783 o WhatsApp 55 1309 9024 y proporciona toda la información que tengas.**

Gobierno de México | Gobernación Secretaría de Gobernación | CNB Comisión Nacional de Búsqueda

# ALERTA NACIONAL

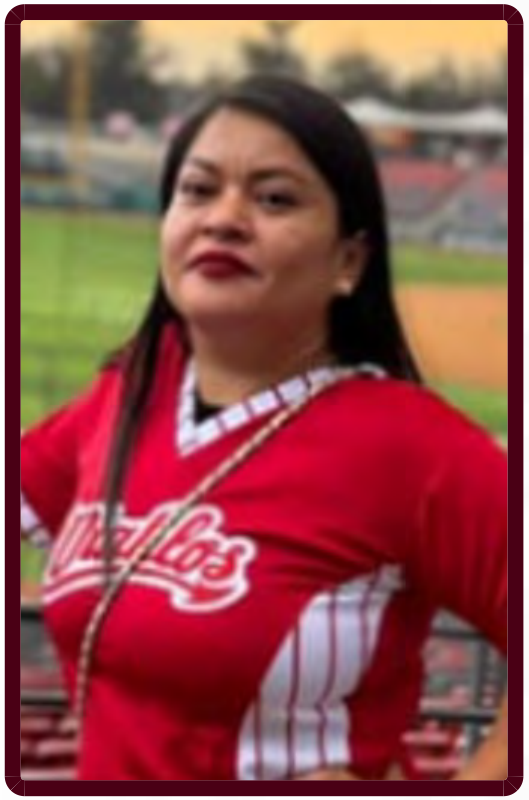

ALERTA NACIONAL

La información que se visualiza de la persona desaparecida o no localizada, es recibida e integrada por las autoridades de la Federación y de las Entidades Federativas competentes, por lo que cualquier información que se visualice, puede ser con la autoridad de origen.

## FICHA DE BÚSQUEDA DE PERSONA DESAPARECIDA

**ADRIANA LUCIA CRUZ VIDAL**
**Folio Único de Identificación**
**FI26-162B9E2A7-4ECF-49BB-B3A2-DC5C306CEAF2**

**Edad al momento de la desaparición:** 37 **Edad Actual:** 37
**Lugar de nacimiento:** ESTADO DE MEXICO
**Sexo:** MUJER **Genero:** FEMENINO
**Nacionalidad:** MEXICANA **¿Habla español?:** SIN DATO
**Idioma o lengua indígena:** SIN DATO **Discapacidad:** NO
**Fecha de hechos:** 19/07/2026 **Hora de hechos:** 19:00 **Fecha de percato:** 19/07/2026 **Hora de percato:** 19:00
**Lugar de los hechos:** ESTADO: CIUDAD DE MEXICO , MUNICIPIO: IZTACALCO
**Carpeta de investigación** CI-E-FDMDFDBP/C/UI-3C/D/1990/7

### DATOS

| | |
|---|---|
| Características físicas: | complexion: robusta, cara: redondo, color de la piel: moreno, cabello: negro largo liso, ojos: cafés grandes, nariz: achatada, boca: mediana, labios: gruesos, estatura: 155 cm |
| Señas particulares: | cicatriz en la frente, lunar en el pecho, tatuaje de cadera a pierna lado derecho flores grandes |
| Prendas de vestir: | SIN DATO |
| Autoridades Competentes: | FISCALÍA GENERAL DE JUSTICIA DE LA CIUDAD DE MÉXICO. |

**Si tienes información que ayude a la localización de alguna Persona Desaparecida o No Localizada, comunicate desde México al número telefónico 800 028 7783 o WhatsApp 55 1309 9024 y proporciona toda la información que tengas.**

Gobierno de México | Gobernación Secretaría de Gobernación | CNB Comisión Nacional de Búsqueda

# ALERTA NACIONAL



## FICHA DE BÚSQUEDA DE PERSONA DESAPARECIDA

**AGUSTIN HERIBERTO RUBIO GONZALEZ**
**Folio Único de Identificación**
**FI26-19D034E74-56AA-4BB2-8134-E26420472906**

**Edad al momento de la desaparición:** 38 **Edad Actual:** 38
**Lugar de nacimiento:** SINALOA
**Sexo:** HOMBRE **Genero:** MASCULINO
**Nacionalidad:** MEXICANA **¿Habla español?:** SI
**Idioma o lengua indígena:** SIN DATO **Discapacidad:** NO
**Fecha de hechos:** 24/04/2026 **Hora de hechos:** 19:30 **Fecha de percato:** 24/04/2026 **Hora de percato:** 19:30
**Lugar de los hechos:** ESTADO: SINALOA , MUNICIPIO: CULIACÁN
**Carpeta de investigación** CLN/FEDFP/51238/2026/CI

## DATOS

| | |
|---|---|
| Características físicas: | complexion: delgada, cara: ovalado, color de la piel: moreno, cabello: negro corto liso, ojos: cafés pequeños, nariz: alomada, boca: mediana, labios: medianos, estatura: 170 cm, peso: 70kg |
| Señas particulares: | cicatriz en la nariz |
| Prendas de vestir: | camisa color: negro, pantalón, tenis color: negro |
| Autoridades Competentes: | COMISIÓN ESTATAL DE BÚSQUEDA DE PERSONAS EN EL ESTADO DE SINALOA. |

ALERTA NACIONAL

La información que se visualiza de la persona desaparecida o no localizada, es recibida e integrada por las autoridades de la Federación y de las Entidades Federativas competentes, por lo que cualquier información que se visualice, puede ser con la autoridad de origen.

**Si tienes información que ayude a la localización de alguna Persona Desaparecida o No Localizada, comunicate desde México al número telefónico 800 028 7783 o WhatsApp 55 1309 9024 y proporciona toda la información que tengas.**

Gobierno de México | Gobernación Secretaría de Gobernación | CNB Comisión Nacional de Búsqueda

# ALERTA NACIONAL



## FICHA DE BÚSQUEDA DE PERSONA DESAPARECIDA

**ALEXIS SARABIA LOPEZ**
**Folio Único de Identificación**
**FI26-105608F8C-EB01-4A68-A804-F600782CC24D**

**Edad al momento de la desaparición:** 30 **Edad Actual:** 30
**Lugar de nacimiento:** SONORA
**Sexo:** HOMBRE **Genero:** MASCULINO
**Nacionalidad:** MEXICANA **¿Habla español?:** SIN DATO
**Idioma o lengua indígena:** SIN DATO **Discapacidad:** NO
**Fecha de hechos:** 05/07/2026 **Hora de hechos:** 18:00 **Fecha de percato:** 05/07/2026 **Hora de percato:** 23:00
**Lugar de los hechos:** ESTADO: SONORA , MUNICIPIO: GENERAL PLUTARCO ELÍAS CALLES
**Carpeta de investigación** CI/CAB/340/90/00246/7-2026

| DATOS | |
|---|---|
| Características físicas: | complexion: delgada, cara: cuadrado, color de la piel: trigueño, cabello: castaño oscuro largo ondulado, ojos: miel pequeños, nariz: recta, boca: pequeña, labios: delgados, estatura: 180 cm, peso: 70kg |
| Señas particulares: | cicatriz en espinilla derecha |
| Prendas de vestir: | SIN DATO |
| Autoridades Competentes: | FISCALÍA GENERAL DE JUSTICIA DEL ESTADO DE SONORA. |

ALERTA NACIONAL

La información que se visualiza de la persona desaparecida o no localizada, es recibida e integrada por las autoridades de la Federación y de las Entidades Federativas competentes, por lo que cualquier información que se visualice, puede ser con la autoridad de origen.

**Si tienes información que ayude a la localización de alguna Persona Desaparecida o No Localizada, comunicate desde México al número telefónico 800 028 7783 o WhatsApp 55 1309 9024 y proporciona toda la información que tengas.**

Gobierno de México | Gobernación Secretaría de Gobernación | CNB COMISIÓN NACIONAL DE BÚSQUEDA

# ALERTA NACIONAL



## FICHA DE BÚSQUEDA DE PERSONA DESAPARECIDA

**ANDREA SALAS CERVANTES**
**Folio Único de Identificación**
**FI26-1744B1ED6-A470-4239-9AF4-FA80408A7BCA**

**Edad al momento de la desaparición:** 19 **Edad Actual:** 19
**Lugar de nacimiento:** PUEBLA
**Sexo:** MUJER **Genero:** FEMENINO
**Nacionalidad:** MEXICANA **¿Habla español?:** SI
**Idioma o lengua indígena:** SIN DATO **Discapacidad:** NO
**Fecha de hechos:** 17/07/2026 **Hora de hechos:** 08:00 **Fecha de percato:** 17/07/2026 **Hora de percato:** 08:00
**Lugar de los hechos:** ESTADO: PUEBLA , MUNICIPIO: SAN JOSÉ CHIAPA
**Carpeta de investigación**

| DATOS | |
|---|---|
| Características físicas: | complexion: delgada, cara: ovalado, color de la piel: moreno, cabello: castaño oscuro corto liso, ojos: cafés medianos, nariz: recta, boca: mediana, labios: delgados, estatura: 160 cm, peso: 50kg |
| Señas particulares: | 2 lunares arriba del labio |
| Prendas de vestir: | SIN DATO |
| Autoridades Competentes: | COMISIÓN DE BÚSQUEDA DE PERSONAS DEL ESTADO DE PUEBLA. |

ALERTA NACIONAL

La información que se visualiza de la persona desaparecida o no localizada, es recibida e integrada por las autoridades de la Federación y de las Entidades Federativas competentes, por lo que cualquier información que se visualice, puede ser con la autoridad de origen.

**Si tienes información que ayude a la localización de alguna Persona Desaparecida o No Localizada, comunicate desde México al número telefónico 800 028 7783 o WhatsApp 55 1309 9024 y proporciona toda la información que tengas.**

Gobierno de México | Gobernación Secretaría de Gobernación | CNB Comisión Nacional de Búsqueda

# ALERTA NACIONAL



ALERTA NACIONAL

La información que se visualiza de la persona desaparecida o no localizada, es recibida e integrada por las autoridades de la Federación y de las Entidades Federativas competentes, por lo que cualquier información que se visualice, puede ser con la autoridad de origen.

## FICHA DE BÚSQUEDA DE PERSONA DESAPARECIDA

**CESAR DE LA PEÑA ALEGRIA**
**Folio Único de Identificación**
**FI26-15EC94265-B5F4-48E1-80C8-D7BBFD59F725**

**Edad al momento de la desaparición:** 31 **Edad Actual:** 31
**Lugar de nacimiento:** CIUDAD DE MEXICO
**Sexo:** HOMBRE **Genero:** MASCULINO
**Nacionalidad:** MEXICANA **¿Habla español?:** SI
**Idioma o lengua indígena:** SIN DATO **Discapacidad:** NO
**Fecha de hechos:** 17/07/2026 **Hora de hechos:** 19:35 **Fecha de percato:** 17/07/2026 **Hora de percato:** 19:35
**Lugar de los hechos:** ESTADO: CIUDAD DE MEXICO , MUNICIPIO: TLÁHUAC
**Carpeta de investigación** CI-E-FDMDFDBP/C/UI-1 C/D/1891/

## DATOS

| | |
|---|---|
| Características físicas: | complexion: delgada, cara: redondo, color de la piel: moreno, cabello: negro corto liso, ojos: cafés pequeños, nariz: recta, boca: pequeña, labios: delgados, estatura: 175 cm, peso: 58kg |
| Señas particulares: | cicatriz en hombro derecho debido a una placa, tatuaje de un zorro de nueve colas en la espalda media , tatuaje en la pantorrilla izquierda |
| Prendas de vestir: | pantalón color: negro, playera color: beige, zapatos color: negro |
| Autoridades Competentes: | FISCALÍA GENERAL DE JUSTICIA DE LA CIUDAD DE MÉXICO. |

**Si tienes información que ayude a la localización de alguna Persona Desaparecida o No Localizada, comunicate desde México al número telefónico 800 028 7783 o WhatsApp 55 1309 9024 y proporciona toda la información que tengas.**

Gobierno de México | Gobernación | CNB COMISIÓN NACIONAL DE BÚSQUEDA

# ALERTA NACIONAL

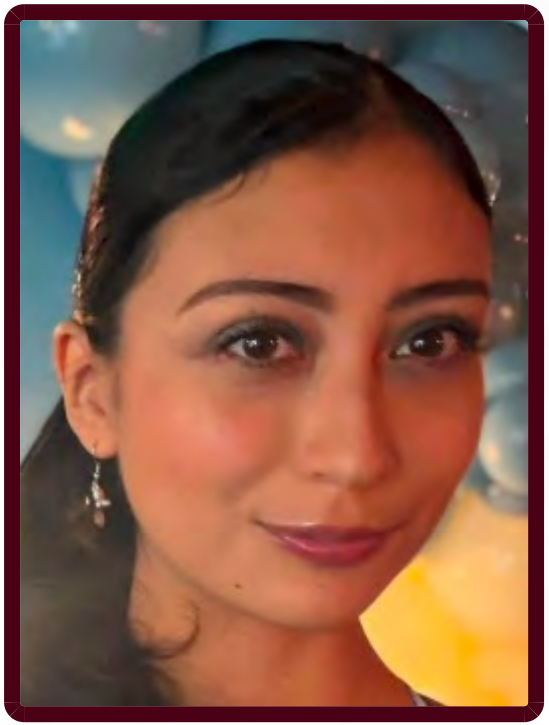

## FICHA DE BÚSQUEDA DE PERSONA DESAPARECIDA

**DANA XIMENA MORALES MORENO**
**Folio Único de Identificación**
**FI26-141A83AB0-CB27-4B57-9309-3174A763C1BC**

**Edad al momento de la desaparición:** 22 **Edad Actual:** 22
**Lugar de nacimiento:** CIUDAD DE MEXICO
**Sexo:** MUJER **Genero:** FEMENINO
**Nacionalidad:** MEXICANA **¿Habla español?:** SIN DATO
**Idioma o lengua indígena:** SIN DATO **Discapacidad:** NO
**Fecha de hechos:** 16/07/2026 **Hora de hechos:** 15:00 **Fecha de percato:** 16/07/2026 **Hora de percato:** 15:00
**Lugar de los hechos:** ESTADO: CIUDAD DE MEXICO , MUNICIPIO: GUSTAVO A. MADERO
**Carpeta de investigación** CI-E-FDMDFDBP/UI-3C/D/1887/07

| DATOS | |
|---|---|
| Características físicas: | complexion: delgada, cara: ovalado, color de la piel: trigueño, cabello: castaño claro mediano liso, ojos: cafés grandes, nariz: recta, boca: pequeña, labios: delgados, estatura: 175 cm |
| Señas particulares: | tatuaje de polilla-mariposa en antebrazo parte interna lado derecho |
| Prendas de vestir: | SIN DATO |
| Autoridades Competentes: | FISCALÍA GENERAL DE JUSTICIA DE LA CIUDAD DE MÉXICO. |

ALERTA NACIONAL

La información que se visualiza de la persona desaparecida o no localizada, es recibida e integrada por las autoridades de la Federación y de las Entidades Federativas competentes, por lo que cualquier información que se visualice, puede ser con la autoridad de origen.

**Si tienes información que ayude a la localización de alguna Persona Desaparecida o No Localizada, comunicate desde México al número telefónico 800 028 7783 o WhatsApp 55 1309 9024 y proporciona toda la información que tengas.**

Gobierno de México | Gobernación Secretaría de Gobernación | CNB Comisión Nacional de Búsqueda

# ALERTA NACIONAL

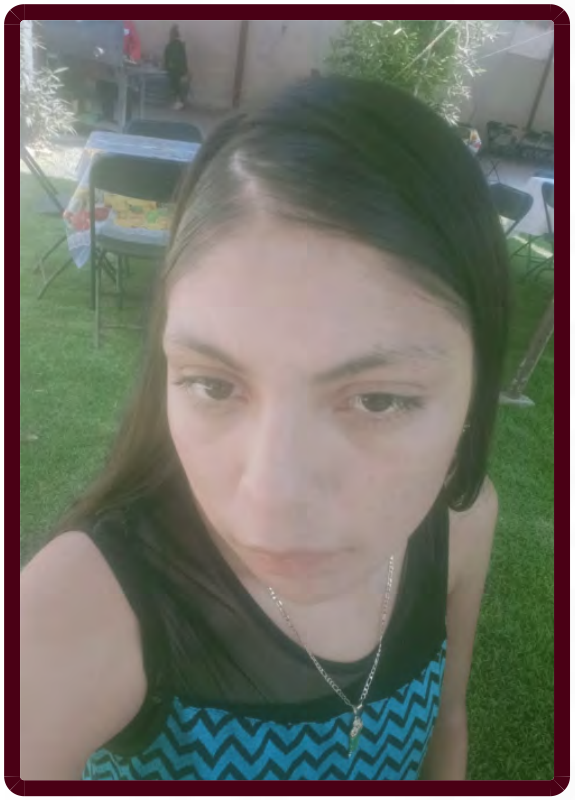

ALERTA NACIONAL

La información que se visualiza de la persona desaparecida o no localizada, es recibida e integrada por las autoridades de la Federación y de las Entidades Federativas competentes, por lo que cualquier información que se visualice, puede ser con la autoridad de origen.

## FICHA DE BÚSQUEDA DE PERSONA DESAPARECIDA

**ESMERALDA YOSELIN IRINEO CANUTO**
**Folio Único de Identificación**
**FI26-11544AF4C-921D-4538-AF9B-6169018B255F**

**Edad al momento de la desaparición:** 17 **Edad Actual:** 17
**Lugar de nacimiento:** HIDALGO
**Sexo:** MUJER **Genero:** FEMENINO
**Nacionalidad:** MEXICANA **¿Habla español?:** SI
**Idioma o lengua indígena:** SIN DATO **Discapacidad:** NO
**Fecha de hechos:** 13/07/2026 **Hora de hechos:** 05:00 **Fecha de percato:** 18/07/2026 **Hora de percato:** 15:24
**Lugar de los hechos:** ESTADO: HIDALGO , MUNICIPIO: TULA DE ALLENDE
**Carpeta de investigación** 16-2026-02445

### DATOS

| | |
|---|---|
| Características físicas: | complexion: delgada, cara: ovalado, color de la piel: blanco, cabello: castaño oscuro largo liso, ojos: cafés grandes, boca: grande, labios: gruesos, estatura: 165 cm, peso: 52kg |
| Señas particulares: | lunar grande en hombro izquierdo |
| Prendas de vestir: | SIN DATO |
| Autoridades Competentes: | PROCURADURÍA GENERAL DE JUSTICIA DEL ESTADO DE HIDALGO. |

**Si tienes información que ayude a la localización de alguna Persona Desaparecida o No Localizada, comunicate desde México al número telefónico 800 028 7783 o WhatsApp 55 1309 9024 y proporciona toda la información que tengas.**

Gobierno de México | Gobernación Secretaría de Gobernación | CNB Comisión Nacional de Búsqueda

# ALERTA NACIONAL



ALERTA NACIONAL

La información que se visualiza de la persona desaparecida o no localizada, es recibida e integrada por las autoridades de la Federación y de las Entidades Federativas competentes, por lo que cualquier información que se visualice, puede ser con la autoridad de origen.

## FICHA DE BÚSQUEDA DE PERSONA DESAPARECIDA

**FERNANDO REYES AVILA**
**Folio Único de Identificación**
**FI26-1EC9A28CF-6353-43D2-B1DB-DE7B0FD189FE**

**Edad al momento de la desaparición:** 23 **Edad Actual:** 23
**Lugar de nacimiento:** ESTADO DE MEXICO
**Sexo:** HOMBRE **Genero:** MASCULINO
**Nacionalidad:** MEXICANA **¿Habla español?:** SIN DATO
**Idioma o lengua indígena:** SIN DATO **Discapacidad:** NO
**Fecha de hechos:** 05/07/2026 **Hora de hechos:** 19:00 **Fecha de percato:** 05/07/2026 **Hora de percato:** 19:00
**Lugar de los hechos:** ESTADO: ESTADO DE MEXICO , MUNICIPIO: CHIMALHUACÁN
**Carpeta de investigación**

### DATOS

| | |
|---|---|
| Características físicas: | complexion: mediana, cara: ovalado, color de la piel: moreno, cabello: negro corto liso, ojos: cafés pequeños, nariz: achatada, boca: pequeña, labios: gruesos, estatura: 180 cm, peso: 80kg |
| Señas particulares: | tatuaje en el antebrazo derecho la imagen de la santa muerte y payasos |
| Prendas de vestir: | SIN DATO |
| Autoridades Competentes: | COMISIÓN DE BÚSQUEDA DE PERSONAS DEL ESTADO DE MÉXICO. |

**Si tienes información que ayude a la localización de alguna Persona Desaparecida o No Localizada, comunicate desde México al número telefónico 800 028 7783 o WhatsApp 55 1309 9024 y proporciona toda la información que tengas.**

Gobierno de México | Gobernación Secretaría de Gobernación | CNB Comisión Nacional de Búsqueda

# ALERTA NACIONAL



ALERTA NACIONAL

La información que se visualiza de la persona desaparecida o no localizada, es recibida e integrada por las autoridades de la Federación y de las Entidades Federativas competentes, por lo que cualquier información que se visualice, puede ser con la autoridad de origen.

## FICHA DE BÚSQUEDA DE PERSONA DESAPARECIDA

**FRANCISCO HERNANDEZ LUIS**
**Folio Único de Identificación**
**FI26-1E85609B2-9036-491C-AE4F-617550053327**

**Edad al momento de la desaparición:** 61 **Edad Actual:** 61
**Lugar de nacimiento:** HIDALGO
**Sexo:** HOMBRE **Genero:** MASCULINO
**Nacionalidad:** MEXICANA **¿Habla español?:** SI
**Idioma o lengua indígena:** SIN DATO **Discapacidad:** NO
**Fecha de hechos:** 14/07/2026 **Hora de hechos:** 07:00 **Fecha de percato:** 17/07/2026 **Hora de percato:** 23:39
**Lugar de los hechos:** ESTADO: HIDALGO , MUNICIPIO: ATLAPEXCO
**Carpeta de investigación** 05-2026-01035

### DATOS

| | |
|---|---|
| Características físicas: | complexion: delgada, color de la piel: moreno, cabello: entrecano corto liso, ojos: cafés pequeños, boca: grande, labios: delgados, estatura: 160 cm, peso: 65kg |
| Señas particulares: | por quemadura de liquido de batera en la espalda, manchas blancas en el abdomen y en sus piernas izquierda y derecha |
| Prendas de vestir: | botas color: negro, pantalón color: negro, playera color: negro |
| Autoridades Competentes: | PROCURADURÍA GENERAL DE JUSTICIA DEL ESTADO DE HIDALGO. |

**Si tienes información que ayude a la localización de alguna Persona Desaparecida o No Localizada, comunicate desde México al número telefónico 800 028 7783 o WhatsApp 55 1309 9024 y proporciona toda la información que tengas.**

Gobierno de México | Gobernación Secretaría de Gobernación | CNB Comisión Nacional de Búsqueda

# ALERTA NACIONAL



ALERTA NACIONAL

La información que se visualiza de la persona desaparecida o no localizada, es recibida e integrada por las autoridades de la Federación y de las Entidades Federativas competentes, por lo que cualquier información que se visualice, puede ser con la autoridad de origen.

## FICHA DE BÚSQUEDA DE PERSONA DESAPARECIDA

**IVAN ROBERTO RAMIREZ ZAVALA**
**Folio Único de Identificación**
**FI26-17416259D-237C-42F4-87A9-42B382AC762E**

**Edad al momento de la desaparición:** 39 **Edad Actual:** 39
**Lugar de nacimiento:** CIUDAD DE MEXICO
**Sexo:** HOMBRE **Genero:** MASCULINO
**Nacionalidad:** MEXICANA **¿Habla español?:** SI
**Idioma o lengua indígena:** SIN DATO **Discapacidad:** NO
**Fecha de hechos:** 02/07/2026 **Hora de hechos:** 10:00 **Fecha de percato:** 06/07/2026 **Hora de percato:** 12:00
**Lugar de los hechos:** ESTADO: QUINTANA ROO , MUNICIPIO: SOLIDARIDAD
**Carpeta de investigación** FGE/QROO/SOL/07/5971/2026

## DATOS

| | |
|---|---|
| Características físicas: | complexion: delgada, color de la piel: moreno, cabello: negro corto liso, estatura: 170 cm, peso: 74kg |
| Señas particulares: | tatuaje en el cuello del lado derecho de la santa muerte, tatuaje de dos alas en los hombros de colores, tatuaje de una greca en el brazo del lado izquierdo, tatuaje de una flecha del tiempo en el antebrazo derecho, tatuaje de un rastafari en el chamorro de la pierna derecha, cicatriz en el labio del lado |
| Prendas de vestir: | SIN DATO |
| Autoridades Competentes: | FISCALÍA GENERAL DEL ESTADO DE QUINTA ROO. |

**Si tienes información que ayude a la localización de alguna Persona Desaparecida o No Localizada, comunicate desde México al número telefónico 800 028 7783 o WhatsApp 55 1309 9024 y proporciona toda la información que tengas.**

Gobierno de México | Gobernación Secretaría de Gobernación | CNB Comisión Nacional de Búsqueda

# ALERTA NACIONAL

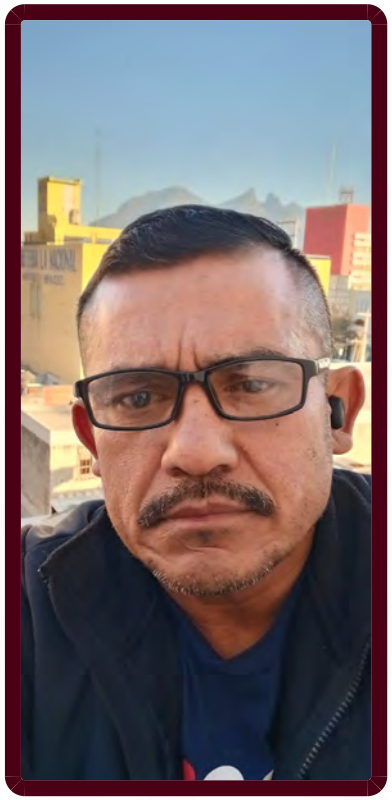

ALERTA NACIONAL

La información que se visualiza de la persona desaparecida o no localizada, es recibida e integrada por las autoridades de la Federación y de las Entidades Federativas competentes, por lo que cualquier información que se visualice, puede ser con la autoridad de origen.

## FICHA DE BÚSQUEDA DE PERSONA DESAPARECIDA

**JABIER UYOA MARTINEZ**
**Folio Único de Identificación**
**FI26-164F4A048-ECD9-4570-87C5-A2992FF58381**

**Edad al momento de la desaparición:** 48 **Edad Actual:** 48
**Lugar de nacimiento:** MICHOACAN
**Sexo:** HOMBRE **Genero:** MASCULINO
**Nacionalidad:** MEXICANA **¿Habla español?:** SI
**Idioma o lengua indígena:** SIN DATO **Discapacidad:** NO
**Fecha de hechos:** 09/07/2026 **Hora de hechos:** 11:30 **Fecha de percato:** 09/07/2026 **Hora de percato:** 11:30
**Lugar de los hechos:** ESTADO: NUEVO LEON , MUNICIPIO: MONTERREY
**Carpeta de investigación** 121/2026-UIEPD06

## DATOS

| | |
|---|---|
| Características físicas: | complexion: delgada, cara: ovalado, color de la piel: moreno, cabello: negro corto liso, ojos: cafés medianos, nariz: recta, boca: mediana, labios: medianos, estatura: 160 cm, peso: 60kg |
| Señas particulares: | cicatriz en la barbilla |
| Prendas de vestir: | SIN DATO |
| Autoridades Competentes: | COMISIÓN LOCAL DE BÚSQUEDA DE PERSONAS DE NUEVO LEÓN. |

**Si tienes información que ayude a la localización de alguna Persona Desaparecida o No Localizada, comunicate desde México al número telefónico 800 028 7783 o WhatsApp 55 1309 9024 y proporciona toda la información que tengas.**

Gobierno de México | Gobernación Secretaría de Gobernación | CNB Comisión Nacional de Búsqueda

# ALERTA NACIONAL



ALERTA NACIONAL

La información que se visualiza de la persona desaparecida o no localizada, es recibida e integrada por las autoridades de la Federación y de las Entidades Federativas competentes, por lo que cualquier información que se visualice, puede ser con la autoridad de origen.

## FICHA DE BÚSQUEDA DE PERSONA DESAPARECIDA

**JESUS GUADALUPE GRADO GARCIA**
**Folio Único de Identificación**
**FI26-15FF433ED-8B92-4C33-BA95-7EBCCC2BD811**

**Edad al momento de la desaparición:** 38 **Edad Actual:** 38
**Lugar de nacimiento:** CHIHUAHUA
**Sexo:** HOMBRE **Genero:** MASCULINO
**Nacionalidad:** MEXICANA **¿Habla español?:** SI
**Idioma o lengua indígena:** SIN DATO **Discapacidad:** NO
**Fecha de hechos:** 18/02/2026 **Hora de hechos:** 11:59 **Fecha de percato:** 18/02/2026 **Hora de percato:** 11:59
**Lugar de los hechos:** ESTADO: SONORA , MUNICIPIO: HERMOSILLO
**Carpeta de investigación** CI/APR/234/234/00466/7-2026

## DATOS

| | |
|---|---|
| Características físicas: | complexion: robusta, cara: ovalado, color de la piel: moreno, cabello: negro corto liso, ojos: cafés medianos, nariz: recta, boca: mediana, labios: medianos, estatura: 165 cm, peso: 80kg |
| Señas particulares: | tatuaje con la leyenda grado en antebrazo derecho |
| Prendas de vestir: | SIN DATO |
| Autoridades Competentes: | FISCALÍA GENERAL DE JUSTICIA DEL ESTADO DE SONORA. |

**Si tienes información que ayude a la localización de alguna Persona Desaparecida o No Localizada, comunicate desde México al número telefónico 800 028 7783 o WhatsApp 55 1309 9024 y proporciona toda la información que tengas.**

Gobierno de México | Gobernación Secretaría de Gobernación | CNB Comisión Nacional de Búsqueda

# ALERTA NACIONAL

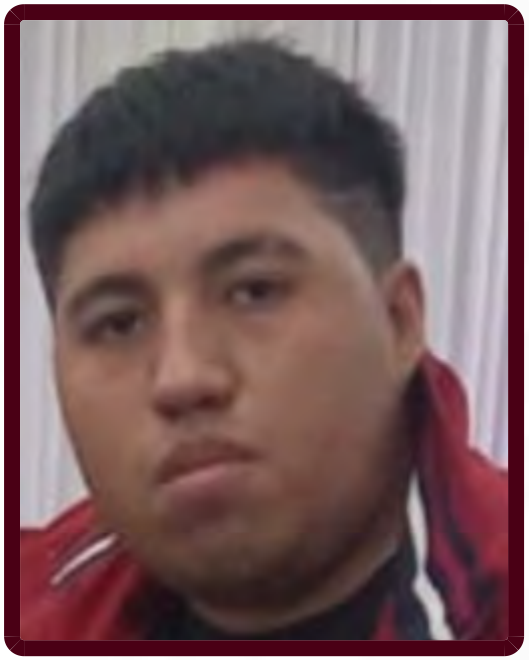

## FICHA DE BÚSQUEDA DE PERSONA DESAPARECIDA

**JESUS JOSAFAT MONTERRUBIO CABALLERO**
**Folio Único de Identificación**
**FI26-16CF3FC5A-BCC1-4566-861D-EF46AC6BABDA**

**Edad al momento de la desaparición:** 20 **Edad Actual:** 20
**Lugar de nacimiento:** CIUDAD DE MEXICO
**Sexo:** HOMBRE **Genero:** MASCULINO
**Nacionalidad:** MEXICANA **¿Habla español?:** SI
**Idioma o lengua indígena:** SIN DATO **Discapacidad:** SI
**Fecha de hechos:** 17/07/2026 **Hora de hechos:** 17:00 **Fecha de percato:** 17/07/2026 **Hora de percato:** 17:15
**Lugar de los hechos:** ESTADO: HIDALGO , MUNICIPIO: PACHUCA DE SOTO
**Carpeta de investigación**

| DATOS | |
|---|---|
| Características físicas: | complexion: robusta, cara: redondo, color de la piel: moreno, cabello: negro corto ondulado, ojos: cafés medianos, nariz: recta, boca: mediana, labios: gruesos, estatura: 176 cm, peso: 75kg |
| Señas particulares: | en la pierna del lado derecho a la altura del muslo una mancha aproximada de 3 cm |
| Prendas de vestir: | SIN DATO |
| Autoridades Competentes: | COMISIÓN LOCAL DE BÚSQUEDA DE PERSONAS DEL ESTADO DE HIDALGO. |

ALERTA NACIONAL

La información que se visualiza de la persona desaparecida o no localizada, es recibida e integrada por las autoridades de la Federación y de las Entidades Federativas competentes, por lo que cualquier información que se visualice, puede ser con la autoridad de origen.

**Si tienes información que ayude a la localización de alguna Persona Desaparecida o No Localizada, comunicate desde México al número telefónico 800 028 7783 o WhatsApp 55 1309 9024 y proporciona toda la información que tengas.**

Gobierno de México | Gobernación Secretaría de Gobernación | CNB Comisión Nacional de Búsqueda

# ALERTA NACIONAL

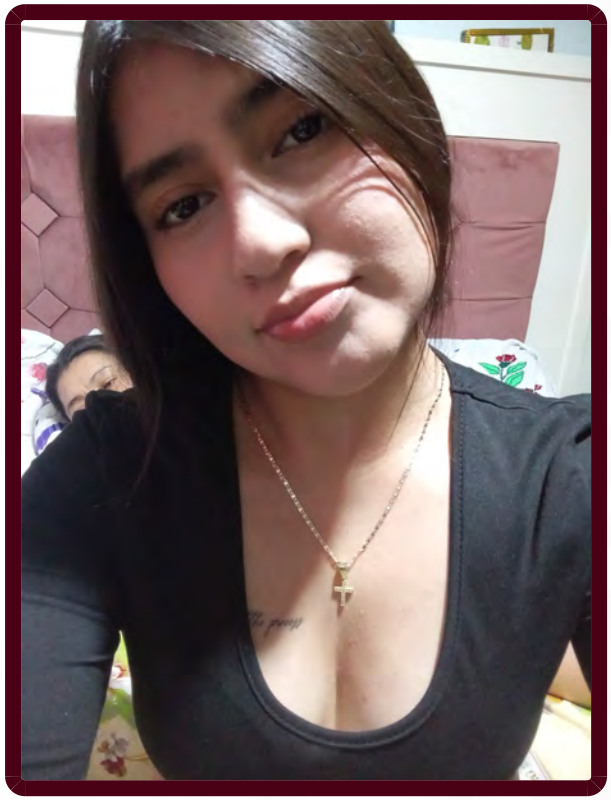

ALERTA NACIONAL

La información que se visualiza de la persona desaparecida o no localizada, es recibida e integrada por las autoridades de la Federación y de las Entidades Federativas competentes, por lo que cualquier información que se visualice, puede ser con la autoridad de origen.

## FICHA DE BÚSQUEDA DE PERSONA DESAPARECIDA

**JOHANA JAZMIN VALLE CARRILLO**
**Folio Único de Identificación**
**FI26-1FD78E1DF-4A52-4906-943D-A4FBE362E078**

**Edad al momento de la desaparición:** 16 **Edad Actual:** 16
**Lugar de nacimiento:** ZACATECAS
**Sexo:** MUJER **Genero:** FEMENINO
**Nacionalidad:** MEXICANA **¿Habla español?:** SI
**Idioma o lengua indígena:** SIN DATO **Discapacidad:** NO
**Fecha de hechos:** 18/07/2026 **Hora de hechos:** 21:00 **Fecha de percato:** 19/07/2026 **Hora de percato:** 12:00
**Lugar de los hechos:** ESTADO: ZACATECAS , MUNICIPIO: FRESNILLO
**Carpeta de investigación** FGJEZ/FEDFPDCP-ZAC/7182/2026-7

| DATOS | |
|---|---|
| Características físicas: | complexion: delgada, cara: redondo, color de la piel: moreno, ojos: cafés grandes, boca: grande, labios: gruesos, estatura: 150 cm, peso: 60kg |
| Señas particulares: | en pecho y mano izquierda desconociendo lo qye dice |
| Prendas de vestir: | SIN DATO |
| Autoridades Competentes: | FISCALÍA GENERAL DE JUSTICIA DEL ESTADO DE ZACATECAS. |

**Si tienes información que ayude a la localización de alguna Persona Desaparecida o No Localizada, comunicate desde México al número telefónico 800 028 7783 o WhatsApp 55 1309 9024 y proporciona toda la información que tengas.**

Gobierno de México | Gobernación Secretaría de Gobernación | CNB Comisión Nacional de Búsqueda

# ALERTA NACIONAL

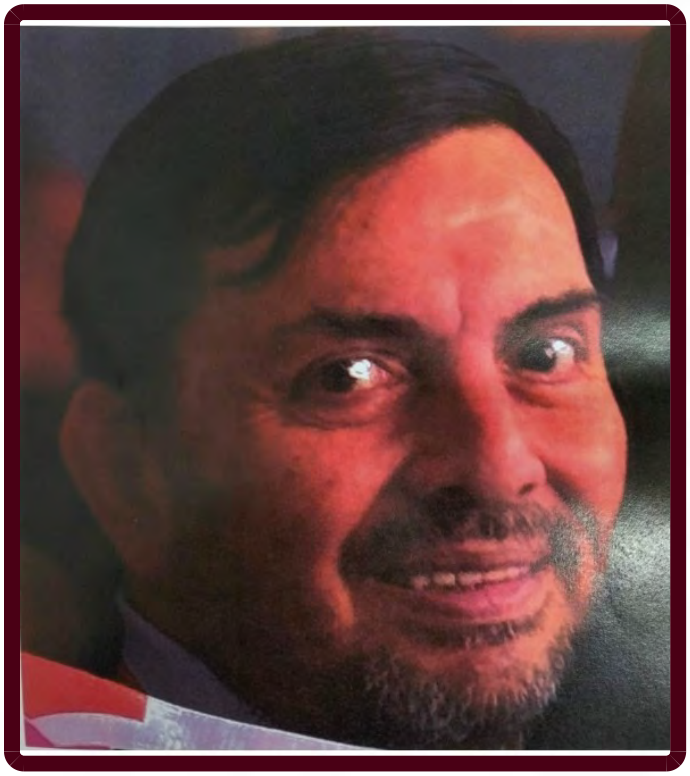

## FICHA DE BÚSQUEDA DE PERSONA DESAPARECIDA

**JUAN RAMON CASTRO GUTIERREZ**
**Folio Único de Identificación**
**FI26-1A54253B3-DCFC-46E5-8283-1DB9078CDA39**

**Edad al momento de la desaparición:** 55 **Edad Actual:** 55
**Lugar de nacimiento:** GUERRERO
**Sexo:** HOMBRE **Genero:** MASCULINO
**Nacionalidad:** MEXICANA **¿Habla español?:** SI
**Idioma o lengua indígena:** SIN DATO **Discapacidad:** NO
**Fecha de hechos:** 17/07/2026 **Hora de hechos:** 16:00 **Fecha de percato:** 17/07/2026 **Hora de percato:** 18:25
**Lugar de los hechos:** ESTADO: GUERRERO , MUNICIPIO: ACAPULCO DE JUÁREZ
**Carpeta de investigación** 12022510400146180726

### DATOS

| | |
|---|---|
| Características físicas: | complexion: delgada, cara: cuadrado, cabello: cano corto liso, ojos: cafés grandes, boca: mediana, labios: gruesos, estatura: 173 cm, peso: 78kg |
| Señas particulares: | tatuaje en el pecho lado derecho derecho en forma de una letra r |
| Prendas de vestir: | bermuda color: crema, playera color: blanco |
| Autoridades Competentes: | FISCALÍA GENERAL DEL ESTADO DE GUERRERO. |

ALERTA NACIONAL

La información que se visualiza de la persona desaparecida o no localizada, es recibida e integrada por las autoridades de la Federación y de las Entidades Federativas competentes, por lo que cualquier información que se visualice, puede ser con la autoridad de origen.

**Si tienes información que ayude a la localización de alguna Persona Desaparecida o No Localizada, comunicate desde México al número telefónico 800 028 7783 o WhatsApp 55 1309 9024 y proporciona toda la información que tengas.**

Gobierno de México | Gobernación Secretaría de Gobernación | CNB Comisión Nacional de Búsqueda

# ALERTA NACIONAL



ALERTA NACIONAL

La información que se visualiza de la persona desaparecida o no localizada, es recibida e integrada por las autoridades de la Federación y de las Entidades Federativas competentes, por lo que cualquier información que se visualice, puede ser con la autoridad de origen.

## FICHA DE BÚSQUEDA DE PERSONA DESAPARECIDA

**KENYA LOBATO GAYOSSO**
**Folio Único de Identificación**
**FI26-1BD7B4735-C486-48F7-9570-6AC3297124D4**

**Edad al momento de la desaparición:** 18 **Edad Actual:** 18
**Lugar de nacimiento:** HIDALGO
**Sexo:** MUJER **Genero:** FEMENINO
**Nacionalidad:** MEXICANA **¿Habla español?:** SIN DATO
**Idioma o lengua indígena:** SIN DATO **Discapacidad:** NO
**Fecha de hechos:** 17/07/2026 **Hora de hechos:** 16:14 **Fecha de percato:** 18/07/2026 **Hora de percato:** 21:08
**Lugar de los hechos:** ESTADO: HIDALGO , MUNICIPIO: TULANCINGO DE BRAVO
**Carpeta de investigación** 18-2026-03159

| DATOS | |
|---|---|
| Características físicas: | complexion: robusta, cara: ovalado, color de la piel: blanco, cabello: castaño oscuro largo ondulado, ojos: cafés pequeños, boca: grande, labios: gruesos, estatura: 158 cm, peso: 77kg |
| Señas particulares: | tiene las letras k y t a la altura de la cadera del lado izquierdo |
| Prendas de vestir: | chamarra, pantalón, tenis |
| Autoridades Competentes: | PROCURADURÍA GENERAL DE JUSTICIA DEL ESTADO DE HIDALGO. |

**Si tienes información que ayude a la localización de alguna Persona Desaparecida o No Localizada, comunicate desde México al número telefónico 800 028 7783 o WhatsApp 55 1309 9024 y proporciona toda la información que tengas.**

Gobierno de México | Gobernación Secretaría de Gobernación | CNB Comisión Nacional de Búsqueda

# ALERTA NACIONAL



## FICHA DE BÚSQUEDA DE PERSONA DESAPARECIDA

**LUIS ANTHOAN CASTILLO HERNANDEZ**
**Folio Único de Identificación**
**FI26-156AC3FC9-EB8B-4A82-816D-CD1D355E76DD**

**Edad al momento de la desaparición:** 18 **Edad Actual:** 18
**Lugar de nacimiento:** HIDALGO
**Sexo:** HOMBRE **Genero:** MASCULINO
**Nacionalidad:** MEXICANA **¿Habla español?:** SI
**Idioma o lengua indígena:** SIN DATO **Discapacidad:** NO
**Fecha de hechos:** 15/04/2026 **Hora de hechos:** 20:00 **Fecha de percato:** 15/04/2026 **Hora de percato:** 20:00
**Lugar de los hechos:** ESTADO: ESTADO DE MEXICO , MUNICIPIO: SAN MARTÍN DE LAS PIRÁMIDES
**Carpeta de investigación** OTU/FTE/OTU/067/115740/26/04

| DATOS | |
|---|---|
| Características físicas: | complexion: delgada, cara: ovalado, color de la piel: moreno, cabello: negro corto liso, ojos: cafés pequeños, nariz: achatada, boca: mediana, labios: gruesos, estatura: 180 cm, peso: 80kg |
| Señas particulares: | lunar en el labio en medio |
| Prendas de vestir: | chamarra color: negro/rojo, pants color: rojo, tenis color: negro |
| Autoridades Competentes: | FISCALÍA GENERAL DE JUSTICIA DEL ESTADO DE MÉXICO. |

ALERTA NACIONAL

La información que se visualiza de la persona desaparecida o no localizada, es recibida e integrada por las autoridades de la Federación y de las Entidades Federativas competentes, por lo que cualquier información que se visualice, puede ser con la autoridad de origen.

**Si tienes información que ayude a la localización de alguna Persona Desaparecida o No Localizada, comunicate desde México al número telefónico 800 028 7783 o WhatsApp 55 1309 9024 y proporciona toda la información que tengas.**

Gobierno de México | Gobernación Secretaría de Gobernación | CNB Comisión Nacional de Búsqueda

# ALERTA NACIONAL

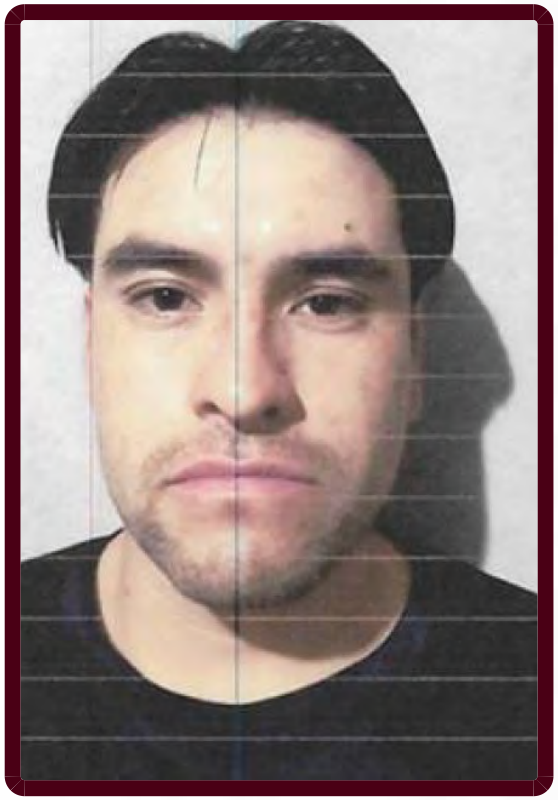

ALERTA NACIONAL

La información que se visualiza de la persona desaparecida o no localizada, es recibida e integrada por las autoridades de la Federación y de las Entidades Federativas competentes, por lo que cualquier información que se visualice, puede ser con la autoridad de origen.

## FICHA DE BÚSQUEDA DE PERSONA DESAPARECIDA

**LUIS MARTINEZ LOPEZ**
**Folio Único de Identificación**
**FI26-1DCC15125-5473-4F0D-B3D3-7EA87691099B**

**Edad al momento de la desaparición:** 29 **Edad Actual:** 29
**Lugar de nacimiento:** ESTADO DE MEXICO
**Sexo:** HOMBRE **Genero:** MASCULINO
**Nacionalidad:** MEXICANA **¿Habla español?:** SIN DATO
**Idioma o lengua indígena:** SIN DATO **Discapacidad:** NO
**Fecha de hechos:** 06/07/2026 **Hora de hechos:** 07:00 **Fecha de percato:** 06/07/2026 **Hora de percato:** 07:00
**Lugar de los hechos:** ESTADO: ESTADO DE MEXICO , MUNICIPIO: IXTLAHUACA
**Carpeta de investigación**

| DATOS | |
|---|---|
| Características físicas: | complexion: delgada, cara: ovalado, color de la piel: blanco, cabello: negro corto liso, ojos: negros medianos, nariz: recta, boca: pequeña, labios: delgados, estatura: 165 cm, peso: 65kg |
| Señas particulares: | perforacion en oreja izquierda |
| Prendas de vestir: | SIN DATO |
| Autoridades Competentes: | COMISIÓN DE BÚSQUEDA DE PERSONAS DEL ESTADO DE MÉXICO. |

**Si tienes información que ayude a la localización de alguna Persona Desaparecida o No Localizada, comunicate desde México al número telefónico 800 028 7783 o WhatsApp 55 1309 9024 y proporciona toda la información que tengas.**

Gobierno de México | Gobernación Secretaría de Gobernación | CNB Comisión Nacional de Búsqueda

# ALERTA NACIONAL



ALERTA NACIONAL

La información que se visualiza de la persona desaparecida o no localizada, es recibida e integrada por las autoridades de la Federación y de las Entidades Federativas competentes, por lo que cualquier información que se visualice, puede ser con la autoridad de origen.

## FICHA DE BÚSQUEDA DE PERSONA DESAPARECIDA

**LUIS MIGUEL GARCES GUZMAN**
**Folio Único de Identificación**
**FI26-1F56AC418-42A0-4A5B-BF7C-70AC69E10221**

**Edad al momento de la desaparición:** 41 **Edad Actual:** 41
**Lugar de nacimiento:** ESTADO DE MEXICO
**Sexo:** HOMBRE **Genero:** MASCULINO
**Nacionalidad:** MEXICANA **¿Habla español?:** SI
**Idioma o lengua indígena:** SIN DATO **Discapacidad:** NO
**Fecha de hechos:** 12/07/2026 **Hora de hechos:** 16:50 **Fecha de percato:** 12/07/2026 **Hora de percato:** 17:35
**Lugar de los hechos:** ESTADO: QUINTANA ROO , MUNICIPIO: SOLIDARIDAD
**Carpeta de investigación** FGE/QROO/SOL/07/5962/2026

### DATOS

| | |
|---|---|
| Características físicas: | complexion: robusta, color de la piel: moreno, cabello: negro corto ondulado, estatura: 165 cm, peso: 120kg |
| Señas particulares: | tatuaje de la santa muerte en el antebrazo izquierdo |
| Prendas de vestir: | SIN DATO |
| Autoridades Competentes: | FISCALÍA GENERAL DEL ESTADO DE QUINTA ROO. |

**Si tienes información que ayude a la localización de alguna Persona Desaparecida o No Localizada, comunicate desde México al número telefónico 800 028 7783 o WhatsApp 55 1309 9024 y proporciona toda la información que tengas.**

Gobierno de México | Gobernación Secretaría de Gobernación | CNB Comisión Nacional de Búsqueda

# ALERTA NACIONAL



## FICHA DE BÚSQUEDA DE PERSONA DESAPARECIDA

**MANUEL ENRIQUE MARQUEZ DELGADO**
**Folio Único de Identificación**
**FI26-1387DEBAE-12CC-45EB-AF19-F7C18C16D22A**

**Edad al momento de la desaparición:** 27 **Edad Actual:** 27
**Lugar de nacimiento:** SONORA
**Sexo:** HOMBRE **Genero:** MASCULINO
**Nacionalidad:** MEXICANA **¿Habla español?:** SI
**Idioma o lengua indígena:** SIN DATO **Discapacidad:** NO
**Fecha de hechos:** 14/06/2026 **Hora de hechos:** 18:05 **Fecha de percato:** 15/06/2026 **Hora de percato:** 12:00
**Lugar de los hechos:** ESTADO: SONORA , MUNICIPIO: AGUA PRIETA
**Carpeta de investigación** CI/APR/234/234/00469/07-2026

| DATOS | |
|---|---|
| Características físicas: | complexion: delgada, cara: ovalado, color de la piel: blanco, cabello: castaño oscuro corto liso, ojos: cafés medianos, nariz: recta, boca: grande, labios: gruesos, estatura: 165 cm, peso: 63kg |
| Señas particulares: | tatuaje con la leyenda icela en lado derecho de cuello |
| Prendas de vestir: | SIN DATO |
| Autoridades Competentes: | FISCALÍA GENERAL DE JUSTICIA DEL ESTADO DE SONORA. |

ALERTA NACIONAL

La información que se visualiza de la persona desaparecida o no localizada, es recibida e integrada por las autoridades de la Federación y de las Entidades Federativas competentes, por lo que cualquier información que se visualice, puede ser con la autoridad de origen.

**Si tienes información que ayude a la localización de alguna Persona Desaparecida o No Localizada, comunicate desde México al número telefónico 800 028 7783 o WhatsApp 55 1309 9024 y proporciona toda la información que tengas.**

Gobierno de México | Gobernación Secretaría de Gobernación | CNB Comisión Nacional de Búsqueda

# ALERTA NACIONAL



## FICHA DE BÚSQUEDA DE PERSONA DESAPARECIDA

**MARTIN EVERARDO GUTIERREZ LAGUNA**
**Folio Único de Identificación**
**FI26-1B8230930-90BA-4366-A159-63F52E9D76C1**

**Edad al momento de la desaparición:** 35 **Edad Actual:** 35
**Lugar de nacimiento:** GUANAJUATO
**Sexo:** HOMBRE **Genero:** MASCULINO
**Nacionalidad:** MEXICANA **¿Habla español?:** SIN DATO
**Idioma o lengua indígena:** SIN DATO **Discapacidad:** NO
**Fecha de hechos:** 08/07/2026 **Hora de hechos:** 00:00 **Fecha de percato:** 08/07/2026 **Hora de percato:** 00:00
**Lugar de los hechos:** ESTADO: GUANAJUATO , MUNICIPIO: VILLAGRÁN
**Carpeta de investigación** 80732/2026

### DATOS

| | |
|---|---|
| Características físicas: | complexion: delgada, cara: ovalado, color de la piel: blanco, cabello: negro corto liso, ojos: cafés medianos, nariz: recta, boca: mediana, labios: medianos, estatura: 165 cm, peso: 75kg |
| Señas particulares: | tatuaje de la imagen de un reloj y el nombre de mia |
| Prendas de vestir: | SIN DATO |
| Autoridades Competentes: | COMISIÓN ESTATAL DE BÚSQUEDA DE PERSONAS DEL ESTADO DE GUANAJUATO. |

ALERTA NACIONAL

La información que se visualiza de la persona desaparecida o no localizada, es recibida e integrada por las autoridades de la Federación y de las Entidades Federativas competentes, por lo que cualquier información que se visualice, puede ser con la autoridad de origen.

**Si tienes información que ayude a la localización de alguna Persona Desaparecida o No Localizada, comunicate desde México al número telefónico 800 028 7783 o WhatsApp 55 1309 9024 y proporciona toda la información que tengas.**

Gobierno de México | Gobernación Secretaría de Gobernación | CNB Comisión Nacional de Búsqueda

# ALERTA NACIONAL

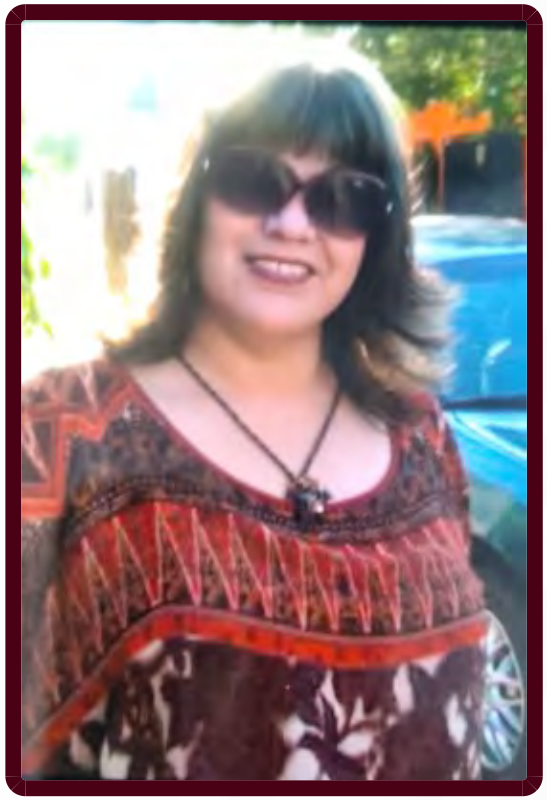

ALERTA NACIONAL

La información que se visualiza de la persona desaparecida o no localizada, es recibida e integrada por las autoridades de la Federación y de las Entidades Federativas competentes, por lo que cualquier información que se visualice, puede ser con la autoridad de origen.

## FICHA DE BÚSQUEDA DE PERSONA DESAPARECIDA

**ROSSANA RAMOS RENDON**
**Folio Único de Identificación**
**FI26-1FB344985-3AC3-4772-ADF9-21205EC69815**

**Edad al momento de la desaparición:** 60 **Edad Actual:** 60
**Lugar de nacimiento:** SONORA
**Sexo:** MUJER **Genero:** FEMENINO
**Nacionalidad:** MEXICANA **¿Habla español?:** SI
**Idioma o lengua indígena:** SIN DATO **Discapacidad:** NO
**Fecha de hechos:** 06/07/2026 **Hora de hechos:** 11:00 **Fecha de percato:** 06/07/2026 **Hora de percato:** 23:00
**Lugar de los hechos:** ESTADO: SONORA , MUNICIPIO: GUAYMAS
**Carpeta de investigación** CI/GUA/174/174/01334/8-2026

## DATOS

| | |
|---|---|
| Características físicas: | complexion: delgada, cara: redondo, color de la piel: blanco, cabello: tinturado corto no recuerda, ojos: cafés pequeños, nariz: recta, boca: pequeña, labios: medianos, estatura: 161 cm, peso: 75kg |
| Señas particulares: | cicatriz en rostro en lado izquierdo |
| Prendas de vestir: | blusa, pantiblusa, bluson color: negro, pantalón color: negro |
| Autoridades Competentes: | FISCALÍA GENERAL DE JUSTICIA DEL ESTADO DE SONORA. |

**Si tienes información que ayude a la localización de alguna Persona Desaparecida o No Localizada, comunicate desde México al número telefónico 800 028 7783 o WhatsApp 55 1309 9024 y proporciona toda la información que tengas.**

Gobierno de México | Gobernación Secretaría de Gobernación | CNB Comisión Nacional de Búsqueda

# ALERTA NACIONAL



## FICHA DE BÚSQUEDA DE PERSONA DESAPARECIDA

**SHERIT JIMENEZ LUCERO**
**Folio Único de Identificación**
**FI26-16B3F24B5-A30D-489F-83DC-618D90668ED6**

**Edad al momento de la desaparición:** 19 **Edad Actual:** 19
**Lugar de nacimiento:** CIUDAD DE MEXICO
**Sexo:** MUJER **Genero:** FEMENINO
**Nacionalidad:** MEXICANA **¿Habla español?:** SIN DATO
**Idioma o lengua indígena:** SIN DATO **Discapacidad:** NO
**Fecha de hechos:** 19/07/2026 **Hora de hechos:** 22:30 **Fecha de percato:** 19/07/2026 **Hora de percato:** 22:30
**Lugar de los hechos:** ESTADO: CIUDAD DE MEXICO , MUNICIPIO: MIGUEL HIDALGO
**Carpeta de investigación** CI-E-FDMDFDBP/C/UI-3/C/D/1889/

### DATOS

| | |
|---|---|
| Características físicas: | complexion: delgada, cara: ovalado, color de la piel: moreno, cabello: rojizo mediano liso, ojos: cafés medianos, nariz: achatada, boca: pequeña, estatura: 159 cm |
| Señas particulares: | tatuajes dos manos de calaca y en medio letras amor eterno en brazo izquierdo parte interna |
| Prendas de vestir: | SIN DATO |
| Autoridades Competentes: | FISCALÍA GENERAL DE JUSTICIA DE LA CIUDAD DE MÉXICO. |

ALERTA NACIONAL

La información que se visualiza de la persona desaparecida o no localizada, es recibida e integrada por las autoridades de la Federación y de las Entidades Federativas competentes, por lo que cualquier información que se visualice, puede ser con la autoridad de origen.

**Si tienes información que ayude a la localización de alguna Persona Desaparecida o No Localizada, comunicate desde México al número telefónico 800 028 7783 o WhatsApp 55 1309 9024 y proporciona toda la información que tengas.**

Gobierno de México | Gobernación Secretaría de Gobernación | CNB Comisión Nacional de Búsqueda

# ALERTA NACIONAL



## FICHA DE BÚSQUEDA DE PERSONA DESAPARECIDA

**WULFRANO CRUZ GONZALEZ**
**Folio Único de Identificación**
**FI26-11483DF56-9D14-406C-B061-C72B413A0A07**

**Edad al momento de la desaparición:** 71 **Edad Actual:** 71
**Lugar de nacimiento:** HIDALGO
**Sexo:** HOMBRE **Genero:** MASCULINO
**Nacionalidad:** MEXICANA **¿Habla español?:** SI
**Idioma o lengua indígena:** SIN DATO **Discapacidad:** NO
**Fecha de hechos:** 12/07/2026 **Hora de hechos:** 17:00 **Fecha de percato:** 12/07/2026 **Hora de percato:** 17:00
**Lugar de los hechos:** ESTADO: NUEVO LEON , MUNICIPIO: PESQUERÍA
**Carpeta de investigación** 117/2026-UIEPD05

## DATOS

| | |
|---|---|
| Características físicas: | complexion: delgada, cara: ovalado, color de la piel: blanco, cabello: entrecano no recuerda ondulado, ojos: cafés medianos, nariz: recta, boca: no recuerda, labios: medianos, estatura: 165 cm, peso: 60kg |
| Señas particulares: | cicatriz horizontal en el menton debajo del labio inferior |
| Prendas de vestir: | SIN DATO |
| Autoridades Competentes: | COMISIÓN LOCAL DE BÚSQUEDA DE PERSONAS DE NUEVO LEÓN. |

ALERTA NACIONAL

La información que se visualiza de la persona desaparecida o no localizada, es recibida e integrada por las autoridades de la Federación y de las Entidades Federativas competentes, por lo que cualquier información que se visualice, puede ser con la autoridad de origen.

**Si tienes información que ayude a la localización de alguna Persona Desaparecida o No Localizada, comunicate desde México al número telefónico 800 028 7783 o WhatsApp 55 1309 9024 y proporciona toda la información que tengas.**

Gobierno de México | Gobernación Secretaría de Gobernación | CNB Comisión Nacional de Búsqueda

# ALERTA NACIONAL



ALERTA NACIONAL

La información que se visualiza de la persona desaparecida o no localizada, es recibida e integrada por las autoridades de la Federación y de las Entidades Federativas competentes, por lo que cualquier información que se visualice, puede ser con la autoridad de origen.

## FICHA DE BÚSQUEDA DE PERSONA DESAPARECIDA

**ADRIAN ALEJANDRO NUÑEZ TATENGO**
**Folio Único de Identificación**
**FI26-1CCD06F25-49F5-4982-A017-490F6D02E711**

**Edad al momento de la desaparición:** 40 **Edad Actual:** 40
**Lugar de nacimiento:** JALISCO
**Sexo:** HOMBRE **Genero:** MASCULINO
**Nacionalidad:** MEXICANA **¿Habla español?:** SI
**Idioma o lengua indígena:** SIN DATO **Discapacidad:** NO
**Fecha de hechos:** 06/06/2026 **Hora de hechos:** 22:55 **Fecha de percato:** 06/06/2026 **Hora de percato:** 22:55
**Lugar de los hechos:** ESTADO: JALISCO , MUNICIPIO: OCOTLÁN
**Carpeta de investigación** 42820/2026

### DATOS

| | |
|---|---|
| Características físicas: | complexion: delgada, cara: ovalado, color de la piel: trigueño, cabello: negro corto liso, ojos: cafés grandes, nariz: recta, boca: pequeña, labios: medianos, estatura: 170 cm, peso: 60kg |
| Señas particulares: | NINGUNA |
| Prendas de vestir: | pantalón color: azul, playera color: negro, sudadera color: verde |
| Autoridades Competentes: | FISCALÍA GENERAL DEL ESTADO DE JALISCO. |

**Si tienes información que ayude a la localización de alguna Persona Desaparecida o No Localizada, comunicate desde México al número telefónico 800 028 7783 o WhatsApp 55 1309 9024 y proporciona toda la información que tengas.**

Gobierno de México | Gobernación Secretaría de Gobernación | CNB Comisión Nacional de Búsqueda

# ALERTA NACIONAL

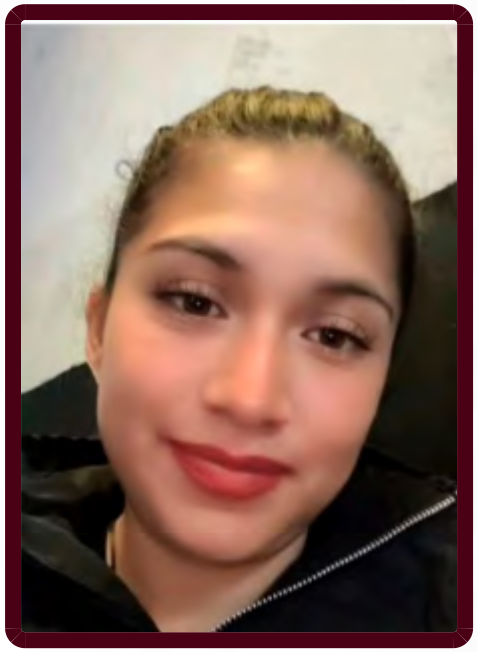

## FICHA DE BÚSQUEDA DE PERSONA DESAPARECIDA

**ANA KAREN BENITEZ REYES**
**Folio Único de Identificación**
**FI26-144A4059F-EEB5-42CD-9E58-C38739088392**

**Edad al momento de la desaparición:** 32 **Edad Actual:** 32
**Lugar de nacimiento:** PUEBLA
**Sexo:** MUJER **Genero:** FEMENINO
**Nacionalidad:** MEXICANA **¿Habla español?:** SI
**Idioma o lengua indígena:** SIN DATO **Discapacidad:** NO
**Fecha de hechos:** 13/06/2026 **Hora de hechos:** 08:00 **Fecha de percato:** 13/06/2026 **Hora de percato:** 08:00
**Lugar de los hechos:** ESTADO: PUEBLA , MUNICIPIO: CUAUTLANCINGO
**Carpeta de investigación** FGEP/CDI/FEIDDFPDCP/DESAPARECIDOS-I/000833/2026

### DATOS

| | |
|---|---|
| Características físicas: | complexion: delgada, cara: ovalado, color de la piel: moreno, cabello: negro corto ondulado, ojos: cafés medianos, nariz: recta, boca: grande, labios: gruesos, estatura: 165 cm, peso: 60kg |
| Señas particulares: | tatuaje con la leyenda 27 marzo 2010 en tinta de color verde en antebrazo derecho |
| Prendas de vestir: | SIN DATO |
| Autoridades Competentes: | COMISIÓN DE BÚSQUEDA DE PERSONAS DEL ESTADO DE PUEBLA. |

ALERTA NACIONAL

La información que se visualiza de la persona desaparecida o no localizada, es recibida e integrada por las autoridades de la Federación y de las Entidades Federativas competentes, por lo que cualquier información que se visualice, puede ser con la autoridad de origen.

**Si tienes información que ayude a la localización de alguna Persona Desaparecida o No Localizada, comunicate desde México al número telefónico 800 028 7783 o WhatsApp 55 1309 9024 y proporciona toda la información que tengas.**

Gobierno de México | Gobernación Secretaría de Gobernación | CNB Comisión Nacional de Búsqueda

# ALERTA NACIONAL



## FICHA DE BÚSQUEDA DE PERSONA DESAPARECIDA

**ANGEL CABRERA VELAZQUEZ**
**Folio Único de Identificación**
**FI26-1C9A2891A-1865-4F3E-82A5-36F151B7D89A**

**Edad al momento de la desaparición:** 29 **Edad Actual:** 29
**Lugar de nacimiento:** CIUDAD DE MEXICO
**Sexo:** HOMBRE **Genero:** MASCULINO
**Nacionalidad:** MEXICANA **¿Habla español?:** SI
**Idioma o lengua indígena:** SIN DATO **Discapacidad:** NO
**Fecha de hechos:** 15/07/2026 **Hora de hechos:** 16:00 **Fecha de percato:** 16/07/2026 **Hora de percato:** 00:20
**Lugar de los hechos:** ESTADO: MORELOS , MUNICIPIO: JIUTEPEC
**Carpeta de investigación** FEDFPM/121/2026

| DATOS | |
|---|---|
| Características físicas: | complexion: mediana, cara: rectangular, color de la piel: moreno, cabello: negro corto ondulado, ojos: cafés grandes, nariz: recta, boca: mediana, labios: delgados, estatura: 178 cm, peso: 78kg |
| Señas particulares: | NINGUNA |
| Prendas de vestir: | SIN DATO |
| Autoridades Competentes: | FISCALÍA GENERAL DEL ESTADO DE MORELOS. |

ALERTA NACIONAL

La información que se visualiza de la persona desaparecida o no localizada, es recibida e integrada por las autoridades de la Federación y de las Entidades Federativas competentes, por lo que cualquier información que se visualice, puede ser con la autoridad de origen.

**Si tienes información que ayude a la localización de alguna Persona Desaparecida o No Localizada, comunicate desde México al número telefónico 800 028 7783 o WhatsApp 55 1309 9024 y proporciona toda la información que tengas.**

Gobierno de México | Gobernación Secretaría de Gobernación | CNB Comisión Nacional de Búsqueda

# ALERTA NACIONAL

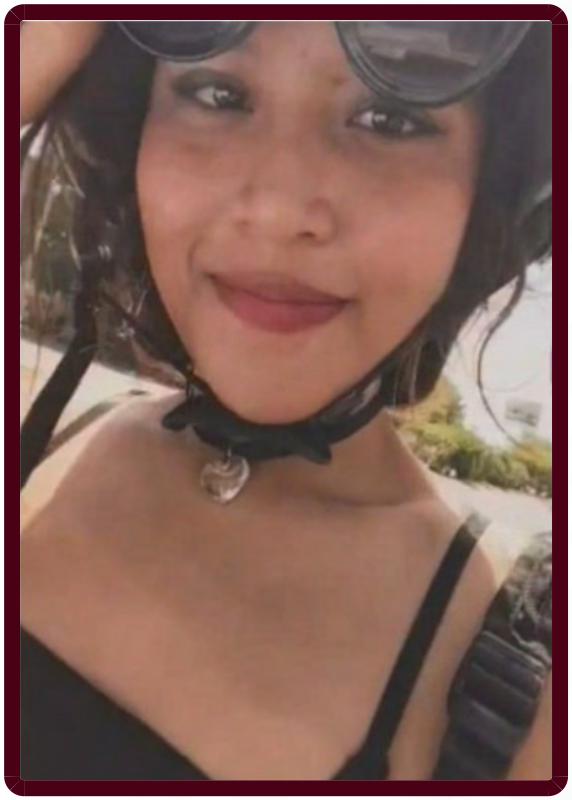

ALERTA NACIONAL

## FICHA DE BÚSQUEDA DE PERSONA DESAPARECIDA

**ANGELINE SHADETH TAMAYO MALDONADO**
**Folio Único de Identificación**
**FI26-180E9BC99-02C2-40F8-9460-E2FE716CEAE6**

**Edad al momento de la desaparición:** 18 **Edad Actual:** 18
**Lugar de nacimiento:** YUCATAN
**Sexo:** MUJER **Genero:** FEMENINO
**Nacionalidad:** MEXICANA **¿Habla español?:** SI
**Idioma o lengua indígena:** CASTELLANO **Discapacidad:** NO
**Fecha de hechos:** 09/06/2026 **Hora de hechos:** 13:00 **Fecha de percato:** 09/06/2026 **Hora de percato:** 13:00
**Lugar de los hechos:** ESTADO: QUINTANA ROO , MUNICIPIO: BENITO JUÁREZ
**Carpeta de investigación** FGE/QROO/CAN/UAPD/07/288/2026

### DATOS

| | |
|---|---|
| Características físicas: | complexion: delgada, cara: ovalado, color de la piel: trigueño, cabello: rojizo largo ondulado, ojos: cafés medianos, boca: mediana, labios: gruesos, estatura: 164 cm, peso: 57kg |
| Señas particulares: | tatuaje a la altura de la costilla derecha en forma de raices, cicatriz horizontal sobre la ceja izquierda, lunar en la ceja derecha |
| Prendas de vestir: | blusa, pantiblusa, bluson color: verde agua, pantalón color: azul |
| Autoridades Competentes: | FISCALÍA GENERAL DEL ESTADO DE QUINTA ROO. |

La información que se visualiza de la persona desaparecida o no localizada, es recibida e integrada por las autoridades de la Federación y de las Entidades Federativas competentes, por lo que cualquier información que se visualice, puede ser con la autoridad de origen.

**Si tienes información que ayude a la localización de alguna Persona Desaparecida o No Localizada, comunicate desde México al número telefónico 800 028 7783 o WhatsApp 55 1309 9024 y proporciona toda la información que tengas.**

Gobierno de México | Gobernación Secretaría de Gobernación | CNB Comisión Nacional de Búsqueda

# ALERTA NACIONAL



## FICHA DE BÚSQUEDA DE PERSONA DESAPARECIDA

**ARTURO ALFONSO DIAZ SEGURA**
**Folio Único de Identificación**
**FI26-1C44C4A9A-A614-4471-A365-4C1A1C3180E6**

**Edad al momento de la desaparición:** 31 **Edad Actual:** 31
**Lugar de nacimiento:** CIUDAD DE MEXICO
**Sexo:** HOMBRE **Genero:** MASCULINO
**Nacionalidad:** MEXICANA **¿Habla español?:** SI
**Idioma o lengua indígena:** SIN DATO **Discapacidad:** SI
**Fecha de hechos:** 14/06/2026 **Hora de hechos:** 18:00 **Fecha de percato:** 14/06/2026 **Hora de percato:** 18:00
**Lugar de los hechos:** ESTADO: CIUDAD DE MEXICO , MUNICIPIO: TLÁHUAC
**Carpeta de investigación** 1871/07-2026

### DATOS

| | |
|---|---|
| Características físicas: | complexion: delgada, cara: ovalado, color de la piel: moreno, cabello: negro corto liso, ojos: cafés pequeños, nariz: recta, boca: pequeña, labios: gruesos, estatura: 150 cm, peso: 50kg |
| Señas particulares: | tautuaje con el nombre samuel en el antebrazo derecho |
| Prendas de vestir: | SIN DATO |
| Autoridades Competentes: | FISCALÍA GENERAL DE JUSTICIA DE LA CIUDAD DE MÉXICO. |

ALERTA NACIONAL

La información que se visualiza de la persona desaparecida o no localizada, es recibida e integrada por las autoridades de la Federación y de las Entidades Federativas competentes, por lo que cualquier información que se visualice, puede ser con la autoridad de origen.

**Si tienes información que ayude a la localización de alguna Persona Desaparecida o No Localizada, comunicate desde México al número telefónico 800 028 7783 o WhatsApp 55 1309 9024 y proporciona toda la información que tengas.**

Gobierno de México | Gobernación Secretaría de Gobernación | CNB Comisión Nacional de Búsqueda

# ALERTA NACIONAL



ALERTA NACIONAL

La información que se visualiza de la persona desaparecida o no localizada, es recibida e integrada por las autoridades de la Federación y de las Entidades Federativas competentes, por lo que cualquier información que se visualice, puede ser con la autoridad de origen.

## FICHA DE BÚSQUEDA DE PERSONA DESAPARECIDA

**BRAULIO MARTINEZ SALAZAR**
**Folio Único de Identificación**
**FI26-1B658BD54-9389-4009-B213-BC9115E11072**

**Edad al momento de la desaparición:** 52 **Edad Actual:** 52
**Lugar de nacimiento:** VERACRUZ
**Sexo:** HOMBRE **Genero:** MASCULINO
**Nacionalidad:** MEXICANA **¿Habla español?:** SI
**Idioma o lengua indígena:** SIN DATO **Discapacidad:** NO
**Fecha de hechos:** 14/07/2026 **Hora de hechos:** 07:30 **Fecha de percato:** 14/07/2026 **Hora de percato:** 07:30
**Lugar de los hechos:** ESTADO: CIUDAD DE MEXICO , MUNICIPIO: ÁLVARO OBREGÓN
**Carpeta de investigación** CI-E-FDMDFDBP/C/UI-2 C/D/01880

### DATOS

| | |
|---|---|
| Características físicas: | complexion: obesa, cara: redondo, color de la piel: moreno, cabello: cano corto liso, ojos: cafés grandes, nariz: achatada, boca: grande, labios: delgados, estatura: 172 cm, peso: 85kg |
| Señas particulares: | cicatriz quirurgica por cirugia de apendeice, dedos indice mas largos de lo normal |
| Prendas de vestir: | playera |
| Autoridades Competentes: | FISCALÍA GENERAL DE JUSTICIA DE LA CIUDAD DE MÉXICO. |

**Si tienes información que ayude a la localización de alguna Persona Desaparecida o No Localizada, comunicate desde México al número telefónico 800 028 7783 o WhatsApp 55 1309 9024 y proporciona toda la información que tengas.**

Gobierno de México | Gobernación Secretaría de Gobernación | CNB Comisión Nacional de Búsqueda

# ALERTA NACIONAL



ALERTA NACIONAL

La información que se visualiza de la persona desaparecida o no localizada, es recibida e integrada por las autoridades de la Federación y de las Entidades Federativas competentes, por lo que cualquier información que se visualice, puede ser con la autoridad de origen.

## FICHA DE BÚSQUEDA DE PERSONA DESAPARECIDA

**BRISSIA SAMANTHA VILLARREAL HERNANDEZ**
**Folio Único de Identificación**
**FI26-1CDC523CB-EA2E-487E-BB5A-52AB3F56CD09**

**Edad al momento de la desaparición:** 22 **Edad Actual:** 22
**Lugar de nacimiento:** TAMAULIPAS
**Sexo:** MUJER **Genero:** FEMENINO
**Nacionalidad:** MEXICANA **¿Habla español?:** SI
**Idioma o lengua indígena:** SIN DATO **Discapacidad:** NO
**Fecha de hechos:** 23/06/2026 **Hora de hechos:** 20:57 **Fecha de percato:** 23/06/2026 **Hora de percato:** 22:00
**Lugar de los hechos:** ESTADO: TAMAULIPAS , MUNICIPIO: LLERA
**Carpeta de investigación** FGJT/FEIDDFP/VIC/UE1/00160/202

### DATOS

| | |
|---|---|
| Características físicas: | complexion: mediana, cara: redondo, color de la piel: trigueño, cabello: negro largo ondulado, ojos: cafés grandes, nariz: recta, boca: grande, labios: medianos, estatura: 168 cm, peso: 70kg |
| Señas particulares: | a la altura del pecho lado derecho la silueta de un corazon con el signo de dollar |
| Prendas de vestir: | SIN DATO |
| Autoridades Competentes: | FISCALÍA GENERAL DE JUSTICIA DEL ESTADO DE TAMAULIPAS. |

**Si tienes información que ayude a la localización de alguna Persona Desaparecida o No Localizada, comunicate desde México al número telefónico 800 028 7783 o WhatsApp 55 1309 9024 y proporciona toda la información que tengas.**

Gobierno de México | Gobernación Secretaría de Gobernación | CNB Comisión Nacional de Búsqueda

# ALERTA NACIONAL



ALERTA NACIONAL

La información que se visualiza de la persona desaparecida o no localizada, es recibida e integrada por las autoridades de la Federación y de las Entidades Federativas competentes, por lo que cualquier información que se visualice, puede ser con la autoridad de origen.

## FICHA DE BÚSQUEDA DE PERSONA DESAPARECIDA

**CARLOS HERLIN GONZALEZ GOMEZ**
**Folio Único de Identificación**
**FI26-1E63F9B16-588A-4466-A075-190CB6BB8D1F**

**Edad al momento de la desaparición:** 35 **Edad Actual:** 35
**Lugar de nacimiento:** CHIAPAS
**Sexo:** HOMBRE **Genero:** MASCULINO
**Nacionalidad:** MEXICANA **¿Habla español?:** SI
**Idioma o lengua indígena:** SIN DATO **Discapacidad:** NO
**Fecha de hechos:** 03/07/2026 **Hora de hechos:** 16:09 **Fecha de percato:** 03/07/2026 **Hora de percato:** 16:30
**Lugar de los hechos:** ESTADO: CHIAPAS , MUNICIPIO: HUIXTLA
**Carpeta de investigación** 01S/CEBP/368/2026

### DATOS

| | |
|---|---|
| Características físicas: | complexion: robusta, cara: redondo, color de la piel: blanco, cabello: negro corto ondulado, ojos: cafés pequeños, nariz: recta, boca: mediana, labios: medianos, estatura: 157 cm, peso: 80kg |
| Señas particulares: | cicatriz en el lado izquierdo del labio |
| Prendas de vestir: | SIN DATO |
| Autoridades Competentes: | COMISIÓN ESTATAL DE BÚSQUEDA DE PERSONAS DEL ESTADO DE CHIAPAS. |

**Si tienes información que ayude a la localización de alguna Persona Desaparecida o No Localizada, comunicate desde México al número telefónico 800 028 7783 o WhatsApp 55 1309 9024 y proporciona toda la información que tengas.**

Gobierno de México | Gobernación Secretaría de Gobernación | CNB Comisión Nacional de Búsqueda

# ALERTA NACIONAL

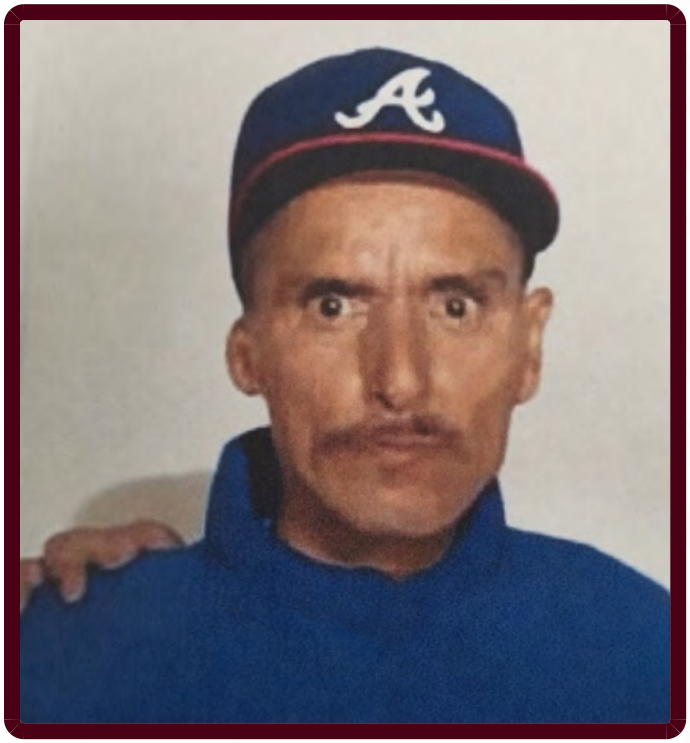

## FICHA DE BÚSQUEDA DE PERSONA DESAPARECIDA

**CASTULO SALAZAR SINOHUI**
**Folio Único de Identificación**
**FI26-145BC3F34-908D-454B-AEF2-3C6C276DD99B**

**Edad al momento de la desaparición:** 45 **Edad Actual:** 45
**Lugar de nacimiento:** SONORA
**Sexo:** HOMBRE **Genero:** MASCULINO
**Nacionalidad:** MEXICANA **¿Habla español?:** SI
**Idioma o lengua indígena:** SIN DATO **Discapacidad:** NO
**Fecha de hechos:** 02/07/2026 **Hora de hechos:** 13:00 **Fecha de percato:** 02/07/2026 **Hora de percato:** 13:00
**Lugar de los hechos:** ESTADO: SONORA , MUNICIPIO: HERMOSILLO
**Carpeta de investigación** CI/HER/020/01/00601/7-2026

### DATOS

| | |
|---|---|
| Características físicas: | complexion: delgada, cara: ovalado, color de la piel: moreno, cabello: castaño oscuro corto liso, ojos: cafés grandes, nariz: recta, boca: pequeña, labios: delgados, estatura: 178 cm, peso: 60kg |
| Señas particulares: | oreja derecha la tiene incompleta solo tiene una parte |
| Prendas de vestir: | SIN DATO |
| Autoridades Competentes: | FISCALÍA GENERAL DE JUSTICIA DEL ESTADO DE SONORA. |

ALERTA NACIONAL

La información que se visualiza de la persona desaparecida o no localizada, es recibida e integrada por las autoridades de la Federación y de las Entidades Federativas competentes, por lo que cualquier información que se visualice, puede ser con la autoridad de origen.

**Si tienes información que ayude a la localización de alguna Persona Desaparecida o No Localizada, comunicate desde México al número telefónico 800 028 7783 o WhatsApp 55 1309 9024 y proporciona toda la información que tengas.**

Gobierno de México | Gobernación Secretaría de Gobernación | CNB Comisión Nacional de Búsqueda

# ALERTA NACIONAL



ALERTA NACIONAL

La información que se visualiza de la persona desaparecida o no localizada, es recibida e integrada por las autoridades de la Federación y de las Entidades Federativas competentes, por lo que cualquier información que se visualice, puede ser con la autoridad de origen.

## FICHA DE BÚSQUEDA DE PERSONA DESAPARECIDA

**DIANA SOFIA LUGO GOMEZ**
**Folio Único de Identificación**
**FI26-164D364AE-D951-4F30-A691-FDFF5202DB52**

**Edad al momento de la desaparición:** 14 **Edad Actual:** 14
**Lugar de nacimiento:** HIDALGO
**Sexo:** MUJER **Genero:** FEMENINO
**Nacionalidad:** MEXICANA **¿Habla español?:** SI
**Idioma o lengua indígena:** SIN DATO **Discapacidad:** NO
**Fecha de hechos:** 16/07/2026 **Hora de hechos:** 07:00 **Fecha de percato:** 16/07/2026 **Hora de percato:** 15:00
**Lugar de los hechos:** ESTADO: HIDALGO , MUNICIPIO: MINERAL DE LA REFORMA
**Carpeta de investigación**

### DATOS

| | |
|---|---|
| Características físicas: | complexion: delgada, cara: ovalado, color de la piel: blanco, cabello: castaño claro largo liso, ojos: cafés medianos, nariz: recta, boca: mediana, labios: medianos, estatura: 156 cm, peso: 45kg |
| Señas particulares: | cicatriz en la frente |
| Prendas de vestir: | SIN DATO |
| Autoridades Competentes: | COMISIÓN LOCAL DE BÚSQUEDA DE PERSONAS DEL ESTADO DE HIDALGO. |

**Si tienes información que ayude a la localización de alguna Persona Desaparecida o No Localizada, comunicate desde México al número telefónico 800 028 7783 o WhatsApp 55 1309 9024 y proporciona toda la información que tengas.**

Gobierno de México | Gobernación Secretaría de Gobernación | CNB Comisión Nacional de Búsqueda

# ALERTA NACIONAL



ALERTA NACIONAL

La información que se visualiza de la persona desaparecida o no localizada, es recibida e integrada por las autoridades de la Federación y de las Entidades Federativas competentes, por lo que cualquier información que se visualice, puede ser con la autoridad de origen.

## FICHA DE BÚSQUEDA DE PERSONA DESAPARECIDA

**EDUARDO ULISES MARTINEZ DOMINGUEZ**
**Folio Único de Identificación**
**FI26-18F64ABE4-4212-4625-B97F-3BF7BF24EC2C**

**Edad al momento de la desaparición:** 44 **Edad Actual:** 44
**Lugar de nacimiento:** CIUDAD DE MEXICO
**Sexo:** HOMBRE **Genero:** MASCULINO
**Nacionalidad:** MEXICANA **¿Habla español?:** SIN DATO
**Idioma o lengua indígena:** SIN DATO **Discapacidad:** NO
**Fecha de hechos:** 04/07/2026 **Hora de hechos:** 18:00 **Fecha de percato:** 04/07/2026 **Hora de percato:** 18:00
**Lugar de los hechos:** ESTADO: ESTADO DE MEXICO , MUNICIPIO: ATIZAPÁN DE ZARAGOZA
**Carpeta de investigación**

| DATOS | |
|---|---|
| Características físicas: | complexion: robusta, cara: ovalado, color de la piel: moreno, cabello: castaño oscuro corto ondulado, ojos: cafés medianos, nariz: recta, boca: grande, labios: delgados, estatura: 165 cm, peso: 90kg |
| Señas particulares: | cicatriz quirurgica pierna derecha |
| Prendas de vestir: | SIN DATO |
| Autoridades Competentes: | COMISIÓN DE BÚSQUEDA DE PERSONAS DEL ESTADO DE MÉXICO. |

**Si tienes información que ayude a la localización de alguna Persona Desaparecida o No Localizada, comunicate desde México al número telefónico 800 028 7783 o WhatsApp 55 1309 9024 y proporciona toda la información que tengas.**

Gobierno de México | Gobernación | CNB COMISIÓN NACIONAL DE BÚSQUEDA

# ALERTA NACIONAL



ALERTA NACIONAL

## FICHA DE BÚSQUEDA DE PERSONA DESAPARECIDA

**FLOR MARIA GARCIA RODRIGUEZ**
**Folio Único de Identificación**
**FI26-161E3C8C9-596B-456B-B17E-36B6AAA124FF**

**Edad al momento de la desaparición:** 34 **Edad Actual:** 34
**Lugar de nacimiento:** SAN LUIS POTOSI
**Sexo:** MUJER **Genero:** FEMENINO
**Nacionalidad:** MEXICANA **¿Habla español?:** SI
**Idioma o lengua indígena:** SIN DATO **Discapacidad:** SI
**Fecha de hechos:** 20/06/2026 **Hora de hechos:** 10:00 **Fecha de percato:** 21/06/2026 **Hora de percato:** 11:00
**Lugar de los hechos:** ESTADO: CHIAPAS , MUNICIPIO: TAPACHULA
**Carpeta de investigación**

### DATOS

| | |
|---|---|
| Características físicas: | complexion: delgada, cara: ovalado, color de la piel: blanco, ojos: cafés medianos, boca: mediana, labios: delgados, estatura: 152 cm, peso: 50kg |
| Señas particulares: | le falta un colmillo en la parte superior |
| Prendas de vestir: | SIN DATO |
| Autoridades Competentes: | COMISIÓN NACIONAL DE BÚSQUEDA. |

La información que se visualiza de la persona desaparecida o no localizada, es recibida e integrada por las autoridades de la Federación y de las Entidades Federativas competentes, por lo que cualquier información que se visualice, puede ser con la autoridad de origen.

**Si tienes información que ayude a la localización de alguna Persona Desaparecida o No Localizada, comunicate desde México al número telefónico 800 028 7783 o WhatsApp 55 1309 9024 y proporciona toda la información que tengas.**

Gobierno de México | Gobernación Secretaría de Gobernación | CNB Comisión Nacional de Búsqueda

# ALERTA NACIONAL



ALERTA NACIONAL

La información que se visualiza de la persona desaparecida o no localizada, es recibida e integrada por las autoridades de la Federación y de las Entidades Federativas competentes, por lo que cualquier información que se visualice, puede ser con la autoridad de origen.

## FICHA DE BÚSQUEDA DE PERSONA DESAPARECIDA

**GUSTAVO URIBE VALDES**
**Folio Único de Identificación**
**FI26-1B14BEB07-AE94-4F4C-A461-FC0057777554**

**Edad al momento de la desaparición:** 31 **Edad Actual:** 31
**Lugar de nacimiento:** ESTADO DE MEXICO
**Sexo:** HOMBRE **Genero:** MASCULINO
**Nacionalidad:** MEXICANA **¿Habla español?:** SIN DATO
**Idioma o lengua indígena:** SIN DATO **Discapacidad:** NO
**Fecha de hechos:** 01/07/2026 **Hora de hechos:** 13:00 **Fecha de percato:** 01/07/2026 **Hora de percato:** 13:00
**Lugar de los hechos:** ESTADO: ESTADO DE MEXICO , MUNICIPIO: ZINACANTEPEC
**Carpeta de investigación**

## DATOS

| | |
|---|---|
| Características físicas: | complexion: delgada, cara: ovalado, color de la piel: moreno, cabello: negro corto ondulado, ojos: cafés medianos, nariz: recta, boca: mediana, labios: medianos, estatura: 170 cm, peso: 70kg |
| Señas particulares: | ambos oidos |
| Prendas de vestir: | SIN DATO |
| Autoridades Competentes: | COMISIÓN DE BÚSQUEDA DE PERSONAS DEL ESTADO DE MÉXICO. |

**Si tienes información que ayude a la localización de alguna Persona Desaparecida o No Localizada, comunicate desde México al número telefónico 800 028 7783 o WhatsApp 55 1309 9024 y proporciona toda la información que tengas.**

Gobierno de México | Gobernación Secretaría de Gobernación | CNB Comisión Nacional de Búsqueda

# ALERTA NACIONAL



ALERTA NACIONAL

La información que se visualiza de la persona desaparecida o no localizada, es recibida e integrada por las autoridades de la Federación y de las Entidades Federativas competentes, por lo que cualquier información que se visualice, puede ser con la autoridad de origen.

## FICHA DE BÚSQUEDA DE PERSONA DESAPARECIDA

**HUMBERTO CONTRERAS HERNANDEZ**
**Folio Único de Identificación**
**FI26-1998867F4-AE81-40FF-B655-529A83EF00FD**

**Edad al momento de la desaparición:** 75 **Edad Actual:** 75
**Lugar de nacimiento:** GUERRERO
**Sexo:** HOMBRE **Genero:** MASCULINO
**Nacionalidad:** MEXICANA **¿Habla español?:** SI
**Idioma o lengua indígena:** SIN DATO **Discapacidad:** SI
**Fecha de hechos:** 07/07/2026 **Hora de hechos:** 09:30 **Fecha de percato:** 07/07/2026 **Hora de percato:** 20:30
**Lugar de los hechos:** ESTADO: GUERRERO , MUNICIPIO: SAN MARCOS
**Carpeta de investigación** 12022510900141150726

### DATOS

| | |
|---|---|
| Características físicas: | complexion: delgada, cara: ovalado, color de la piel: moreno, cabello: negro corto liso, ojos: cafés medianos, nariz: recta, boca: mediana, labios: delgados, estatura: 175 cm, peso: 78kg |
| Señas particulares: | deformidad en la mano derecha debido a un accidente |
| Prendas de vestir: | camisa color: amarillo, pantalón color: azul |
| Autoridades Competentes: | FISCALÍA GENERAL DEL ESTADO DE GUERRERO. |

**Si tienes información que ayude a la localización de alguna Persona Desaparecida o No Localizada, comunicate desde México al número telefónico 800 028 7783 o WhatsApp 55 1309 9024 y proporciona toda la información que tengas.**

Gobierno de México | Gobernación Secretaría de Gobernación | CNB COMISIÓN NACIONAL DE BÚSQUEDA

# ALERTA NACIONAL



ALERTA NACIONAL

La información que se visualiza de la persona desaparecida o no localizada, es recibida e integrada por las autoridades de la Federación y de las Entidades Federativas competentes, por lo que cualquier información que se visualice, puede ser con la autoridad de origen.

## FICHA DE BÚSQUEDA DE PERSONA DESAPARECIDA

**ISMAEL SANCHEZ ALVAREZ**
**Folio Único de Identificación**
**FI26-1AF7B38E8-15FF-45D4-8134-512F90FEA0D9**

**Edad al momento de la desaparición:** 41 **Edad Actual:** 41
**Lugar de nacimiento:** CIUDAD DE MEXICO
**Sexo:** HOMBRE **Genero:** MASCULINO
**Nacionalidad:** MEXICANA **¿Habla español?:** SI
**Idioma o lengua indígena:** SIN DATO **Discapacidad:** NO
**Fecha de hechos:** 15/07/2026 **Hora de hechos:** 11:00 **Fecha de percato:** 15/07/2026 **Hora de percato:** 12:00
**Lugar de los hechos:** ESTADO: QUERETARO , MUNICIPIO: QUERÉTARO
**Carpeta de investigación**

| DATOS | |
|---|---|
| Características físicas: | complexion: robusta, cara: ovalado, color de la piel: moreno, nariz: alomada, boca: mediana, estatura: 163 cm, peso: 65kg |
| Señas particulares: | NINGUNA |
| Prendas de vestir: | SIN DATO |
| Autoridades Competentes: | COMISIÓN NACIONAL DE BÚSQUEDA. |

**Si tienes información que ayude a la localización de alguna Persona Desaparecida o No Localizada, comunicate desde México al número telefónico 800 028 7783 o WhatsApp 55 1309 9024 y proporciona toda la información que tengas.**

Gobierno de México | Gobernación Secretaría de Gobernación | CNB Comisión Nacional de Búsqueda

# ALERTA NACIONAL



ALERTA NACIONAL

La información que se visualiza de la persona desaparecida o no localizada, es recibida e integrada por las autoridades de la Federación y de las Entidades Federativas competentes, por lo que cualquier información que se visualice, puede ser con la autoridad de origen.

## FICHA DE BÚSQUEDA DE PERSONA DESAPARECIDA

**JESUS GERARDO COVARRUBIAS SANCHEZ**
**Folio Único de Identificación**
**FI26-1E6C4B7D3-B9CF-4F81-AC5D-882C22875C46**

**Edad al momento de la desaparición:** 16 **Edad Actual:** 16
**Lugar de nacimiento:** MICHOACAN
**Sexo:** HOMBRE **Genero:** MASCULINO
**Nacionalidad:** MEXICANA **¿Habla español?:** SI
**Idioma o lengua indígena:** SIN DATO **Discapacidad:** NO
**Fecha de hechos:** 07/07/2026 **Hora de hechos:** 05:00 **Fecha de percato:** 07/07/2026 **Hora de percato:** 05:00
**Lugar de los hechos:** ESTADO: MICHOACAN , MUNICIPIO: JACONA
**Carpeta de investigación** FRZA/30733/2026

## DATOS

| | |
|---|---|
| Características físicas: | complexion: delgada, cara: ovalado, color de la piel: blanco, cabello: castaño claro corto liso, ojos: verdes medianos, nariz: recta, boca: mediana, labios: medianos, estatura: 160 cm, peso: 60kg |
| Señas particulares: | tatuaje en el pecho de lado izquierdo con la leyenda teilor |
| Prendas de vestir: | SIN DATO |
| Autoridades Competentes: | FISCALÍA GENERAL DEL ESTADO DE MICHOACÁN. |

**Si tienes información que ayude a la localización de alguna Persona Desaparecida o No Localizada, comunicate desde México al número telefónico 800 028 7783 o WhatsApp 55 1309 9024 y proporciona toda la información que tengas.**

Gobierno de México | Gobernación Secretaría de Gobernación | CNB Comisión Nacional de Búsqueda

# ALERTA NACIONAL



ALERTA NACIONAL

La información que se visualiza de la persona desaparecida o no localizada, es recibida e integrada por las autoridades de la Federación y de las Entidades Federativas competentes, por lo que cualquier información que se visualice, puede ser con la autoridad de origen.

## FICHA DE BÚSQUEDA DE PERSONA DESAPARECIDA

**JOSE ANTONIO CORDOVA MURO**
**Folio Único de Identificación**
**FI26-1FEA126D3-E6D5-4593-90E1-1832374631FF**

**Edad al momento de la desaparición:** 55 **Edad Actual:** 55
**Lugar de nacimiento:** SONORA
**Sexo:** HOMBRE **Genero:** MASCULINO
**Nacionalidad:** MEXICANA **¿Habla español?:** SIN DATO
**Idioma o lengua indígena:** SIN DATO **Discapacidad:** NO
**Fecha de hechos:** 02/07/2026 **Hora de hechos:** 21:00 **Fecha de percato:** 03/07/2026 **Hora de percato:** 20:00
**Lugar de los hechos:** ESTADO: SONORA , MUNICIPIO: HERMOSILLO
**Carpeta de investigación** CI/HER/020/01/00602/7-2026

## DATOS

| | |
|---|---|
| Características físicas: | complexion: delgada, cara: ovalado, color de la piel: moreno, cabello: entrecano largo no recuerda, ojos: cafés grandes, nariz: recta, boca: pequeña, labios: delgados, estatura: 175 cm, peso: 60kg |
| Señas particulares: | cicatriz por cirugia en abdomen |
| Prendas de vestir: | SIN DATO |
| Autoridades Competentes: | FISCALÍA GENERAL DE JUSTICIA DEL ESTADO DE SONORA. |

**Si tienes información que ayude a la localización de alguna Persona Desaparecida o No Localizada, comunicate desde México al número telefónico 800 028 7783 o WhatsApp 55 1309 9024 y proporciona toda la información que tengas.**

Gobierno de México | Gobernación Secretaría de Gobernación | CNB Comisión Nacional de Búsqueda

# ALERTA NACIONAL



ALERTA NACIONAL

## FICHA DE BÚSQUEDA DE PERSONA DESAPARECIDA

**JOSE GUADALUPE PAREDES LOPEZ**
**Folio Único de Identificación**
**FI26-1B93CD5F4-1478-4529-A136-83FA996C18DF**

**Edad al momento de la desaparición:** 16 **Edad Actual:** 16
**Lugar de nacimiento:** SONORA
**Sexo:** HOMBRE **Genero:** MASCULINO
**Nacionalidad:** MEXICANA **¿Habla español?:** SI
**Idioma o lengua indígena:** SIN DATO **Discapacidad:** NO
**Fecha de hechos:** 01/07/2026 **Hora de hechos:** 01:00 **Fecha de percato:** 01/07/2026 **Hora de percato:** 01:00
**Lugar de los hechos:** ESTADO: SONORA , MUNICIPIO: HERMOSILLO
**Carpeta de investigación** CI/HER/020/01/00626/7-2026

### DATOS

| | |
|---|---|
| Características físicas: | complexion: delgada, cara: ovalado, color de la piel: moreno, cabello: negro corto ondulado, ojos: verdes grandes, nariz: recta, boca: mediana, labios: medianos, estatura: 150 cm, peso: 55kg |
| Señas particulares: | cicatriz por cirugia en pierna derecha |
| Prendas de vestir: | SIN DATO |
| Autoridades Competentes: | FISCALÍA GENERAL DE JUSTICIA DEL ESTADO DE SONORA. |

La información que se visualiza de la persona desaparecida o no localizada, es recibida e integrada por las autoridades de la Federación y de las Entidades Federativas competentes, por lo que cualquier información que se visualice, puede ser con la autoridad de origen.

**Si tienes información que ayude a la localización de alguna Persona Desaparecida o No Localizada, comunicate desde México al número telefónico 800 028 7783 o WhatsApp 55 1309 9024 y proporciona toda la información que tengas.**

Gobierno de México | Gobernación Secretaría de Gobernación | CNB Comisión Nacional de Búsqueda

# ALERTA NACIONAL




ALERTA NACIONAL

La información que se visualiza de la persona desaparecida o no localizada, es recibida e integrada por las autoridades de la Federación y de las Entidades Federativas competentes, por lo que cualquier información que se visualice, puede ser con la autoridad de origen.

## FICHA DE BÚSQUEDA DE PERSONA DESAPARECIDA

**JOSEFINA AGUILAR CANTERO**
**Folio Único de Identificación**
**FI26-138EA82DC-B643-4AF2-92A1-5931D3C69539**

**Edad al momento de la desaparición:** 32 **Edad Actual:** 32
**Lugar de nacimiento:** VERACRUZ
**Sexo:** MUJER **Genero:** FEMENINO
**Nacionalidad:** MEXICANA **¿Habla español?:** SI
**Idioma o lengua indígena:** SIN DATO **Discapacidad:** SI
**Fecha de hechos:** 15/07/2026 **Hora de hechos:** 10:00 **Fecha de percato:** 15/07/2026 **Hora de percato:** 10:00
**Lugar de los hechos:** ESTADO: CIUDAD DE MEXICO , MUNICIPIO: COYOACÁN
**Carpeta de investigación** 1867/07-2026

### DATOS

| | |
|---|---|
| Características físicas: | complexion: delgada, cara: redondo, color de la piel: moreno, cabello: castaño oscuro corto liso, ojos: cafés grandes, nariz: achatada, boca: grande, labios: gruesos, estatura: 146 cm, peso: 45kg |
| Señas particulares: | NINGUNA |
| Prendas de vestir: | SIN DATO |
| Autoridades Competentes: | FISCALÍA GENERAL DE JUSTICIA DE LA CIUDAD DE MÉXICO. |

**Si tienes información que ayude a la localización de alguna Persona Desaparecida o No Localizada, comunicate desde México al número telefónico 800 028 7783 o WhatsApp 55 1309 9024 y proporciona toda la información que tengas.**

Gobierno de México | Gobernación Secretaría de Gobernación | CNB Comisión Nacional de Búsqueda

# ALERTA NACIONAL

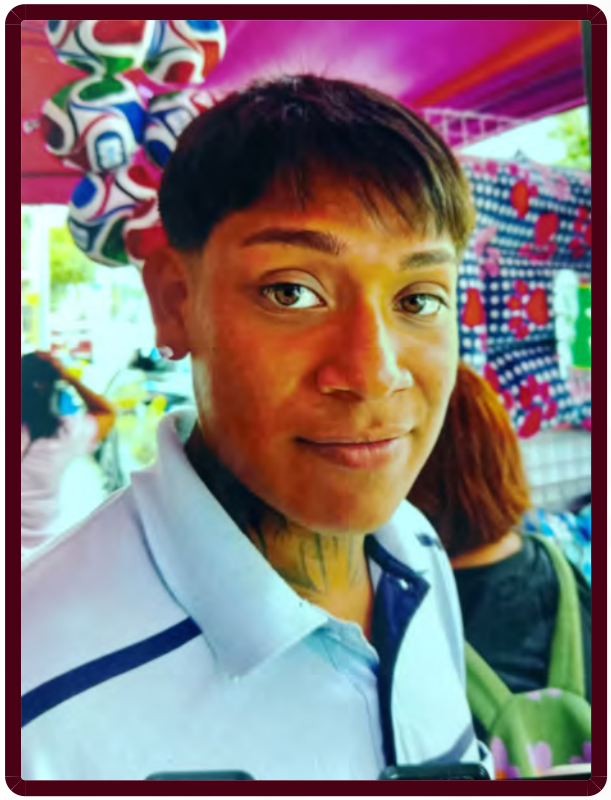

ALERTA NACIONAL

La información que se visualiza de la persona desaparecida o no localizada, es recibida e integrada por las autoridades de la Federación y de las Entidades Federativas competentes, por lo que cualquier información que se visualice, puede ser con la autoridad de origen.

## FICHA DE BÚSQUEDA DE PERSONA DESAPARECIDA

**JUAN ANTONIO GARCIA GALLEGOS**
**Folio Único de Identificación**
**FI26-1FDA16887-FAE2-4CDA-B3F0-B7BD521D218A**

**Edad al momento de la desaparición:** 19 **Edad Actual:** 19
**Lugar de nacimiento:** TAMAULIPAS
**Sexo:** HOMBRE **Genero:** MASCULINO
**Nacionalidad:** MEXICANA **¿Habla español?:** SI
**Idioma o lengua indígena:** SIN DATO **Discapacidad:** NO
**Fecha de hechos:** 12/07/2026 **Hora de hechos:** 12:00 **Fecha de percato:** 12/07/2026 **Hora de percato:** 12:00
**Lugar de los hechos:** ESTADO: TAMAULIPAS , MUNICIPIO: REYNOSA
**Carpeta de investigación** FGJT/FEIDDFP/REY/UE1/00242/202

### DATOS

| | |
|---|---|
| Características físicas: | complexion: delgada, cara: redondo, color de la piel: moreno, cabello: castaño claro corto liso, ojos: cafés medianos, nariz: no recuerda, boca: grande, labios: gruesos, estatura: 176 cm, peso: 70kg |
| Señas particulares: | lunar en la mejila derecho color cafe de aprox. 1 cm |
| Prendas de vestir: | SIN DATO |
| Autoridades Competentes: | FISCALÍA GENERAL DE JUSTICIA DEL ESTADO DE TAMAULIPAS. |

**Si tienes información que ayude a la localización de alguna Persona Desaparecida o No Localizada, comunicate desde México al número telefónico 800 028 7783 o WhatsApp 55 1309 9024 y proporciona toda la información que tengas.**

Gobierno de México | Gobernación Secretaría de Gobernación | CNB Comisión Nacional de Búsqueda

# ALERTA NACIONAL



ALERTA NACIONAL

La información que se visualiza de la persona desaparecida o no localizada, es recibida e integrada por las autoridades de la Federación y de las Entidades Federativas competentes, por lo que cualquier información que se visualice, puede ser con la autoridad de origen.

## FICHA DE BÚSQUEDA DE PERSONA DESAPARECIDA

**JUAN CARLOS FLORES DAMIAN**
**Folio Único de Identificación**
**FI26-19B716336-70A8-4BA8-9A62-2DF90D947FE6**

**Edad al momento de la desaparición:** 43 **Edad Actual:** 43
**Lugar de nacimiento:** ESTADO DE MEXICO
**Sexo:** HOMBRE **Genero:** MASCULINO
**Nacionalidad:** MEXICANA **¿Habla español?:** NO
**Idioma o lengua indígena:** SIN DATO **Discapacidad:** NO
**Fecha de hechos:** 10/07/2026 **Hora de hechos:** 10:00 **Fecha de percato:** 10/07/2026 **Hora de percato:** 10:00
**Lugar de los hechos:** ESTADO: CIUDAD DE MEXICO , MUNICIPIO: IZTAPALAPA
**Carpeta de investigación** CI-E-FDMDFDBP/C/UI-3 C/D/1859/

### DATOS

| | |
|---|---|
| Características físicas: | complexion: delgada, cara: redondo, color de la piel: moreno, cabello: negro corto liso, ojos: negros medianos, nariz: achatada, boca: grande, labios: gruesos, estatura: 165 cm, peso: 70kg |
| Señas particulares: | cicatriz en espalda |
| Prendas de vestir: | pants color: negro, tenis color: negro |
| Autoridades Competentes: | FISCALÍA GENERAL DE JUSTICIA DE LA CIUDAD DE MÉXICO. |

**Si tienes información que ayude a la localización de alguna Persona Desaparecida o No Localizada, comunicate desde México al número telefónico 800 028 7783 o WhatsApp 55 1309 9024 y proporciona toda la información que tengas.**

Gobierno de México | Gobernación Secretaría de Gobernación | CNB COMISIÓN NACIONAL DE BÚSQUEDA

# ALERTA NACIONAL



## FICHA DE BÚSQUEDA DE PERSONA DESAPARECIDA

**JUAN PABLO CLEMENTE GUTIERREZ**
**Folio Único de Identificación**
**FI26-17B7F1E9E-E93F-4922-A6AE-78B0D2551948**

**Edad al momento de la desaparición:** 26 **Edad Actual:** 26
**Lugar de nacimiento:** MICHOACAN
**Sexo:** HOMBRE **Genero:** MASCULINO
**Nacionalidad:** MEXICANA **¿Habla español?:** SI
**Idioma o lengua indígena:** SIN DATO **Discapacidad:** NO
**Fecha de hechos:** 17/07/2026 **Hora de hechos:** 06:20 **Fecha de percato:** 17/07/2026 **Hora de percato:** 06:21
**Lugar de los hechos:** ESTADO: MICHOACAN , MUNICIPIO: CHAVINDA
**Carpeta de investigación**

| DATOS | |
|---|---|
| Características físicas: | complexion: delgada, cara: ovalado, color de la piel: moreno, cabello: castaño claro corto liso, nariz: recta, boca: mediana, labios: delgados |
| Señas particulares: | en un brazo leyenda desconocido |
| Prendas de vestir: | SIN DATO |
| Autoridades Competentes: | COMISIÓN NACIONAL DE BÚSQUEDA. |

ALERTA NACIONAL

La información que se visualiza de la persona desaparecida o no localizada, es recibida e integrada por las autoridades de la Federación y de las Entidades Federativas competentes, por lo que cualquier información que se visualice, puede ser con la autoridad de origen.

**Si tienes información que ayude a la localización de alguna Persona Desaparecida o No Localizada, comunicate desde México al número telefónico 800 028 7783 o WhatsApp 55 1309 9024 y proporciona toda la información que tengas.**

Gobierno de México | Gobernación Secretaría de Gobernación | CNB Comisión Nacional de Búsqueda

# ALERTA NACIONAL



ALERTA NACIONAL

La información que se visualiza de la persona desaparecida o no localizada, es recibida e integrada por las autoridades de la Federación y de las Entidades Federativas competentes, por lo que cualquier información que se visualice, puede ser con la autoridad de origen.

## FICHA DE BÚSQUEDA DE PERSONA DESAPARECIDA

**JULIO VICENTE RIVERA HERNANDEZ**
**Folio Único de Identificación**
**FI26-17F1E7E5F-587A-4F55-AEF2-808D86F08F1D**

**Edad al momento de la desaparición:** 41 **Edad Actual:** 41
**Lugar de nacimiento:** VERACRUZ
**Sexo:** HOMBRE **Genero:** MASCULINO
**Nacionalidad:** MEXICANA **¿Habla español?:** SI
**Idioma o lengua indígena:** SIN DATO **Discapacidad:** NO
**Fecha de hechos:** 15/07/2026 **Hora de hechos:** 17:45 **Fecha de percato:** 15/07/2026 **Hora de percato:** 17:45
**Lugar de los hechos:** ESTADO: VERACRUZ , MUNICIPIO: IXTACZOQUITLÁN
**Carpeta de investigación** ORZ/FIM/FEADPD/054/2026

### DATOS

| | |
|---|---|
| Características físicas: | complexion: robusta, cara: redondo, color de la piel: moreno, cabello: cano corto crespo, ojos: negros pequeños, nariz: achatada, boca: mediana, labios: medianos, estatura: 185 cm, peso: 120kg |
| Señas particulares: | cicatriz en brazo izquierdo en cara externa de alrededor de 4 cm |
| Prendas de vestir: | SIN DATO |
| Autoridades Competentes: | FISCALÍA GENERAL DEL ESTADO DE VERACRUZ DE IGNACIO DE LA LLAVE. |

**Si tienes información que ayude a la localización de alguna Persona Desaparecida o No Localizada, comunicate desde México al número telefónico 800 028 7783 o WhatsApp 55 1309 9024 y proporciona toda la información que tengas.**

Gobierno de México | Gobernación Secretaría de Gobernación | CNB Comisión Nacional de Búsqueda

# ALERTA NACIONAL



ALERTA NACIONAL

La información que se visualiza de la persona desaparecida o no localizada, es recibida e integrada por las autoridades de la Federación y de las Entidades Federativas competentes, por lo que cualquier información que se visualice, puede ser con la autoridad de origen.

## FICHA DE BÚSQUEDA DE PERSONA DESAPARECIDA

**MARCO ANTONIO RAMIREZ REYES**
**Folio Único de Identificación**
**FI26-1F1238872-6F96-49AA-817A-7BC62BAAA388**

**Edad al momento de la desaparición:** 20 **Edad Actual:** 20
**Lugar de nacimiento:** TABASCO
**Sexo:** HOMBRE **Genero:** FEMENINO
**Nacionalidad:** MEXICANA **¿Habla español?:** SI
**Idioma o lengua indígena:** SIN DATO **Discapacidad:** NO
**Fecha de hechos:** 12/07/2026 **Hora de hechos:** 12:00 **Fecha de percato:** 12/07/2026 **Hora de percato:** 12:00
**Lugar de los hechos:** ESTADO: QUINTANA ROO , MUNICIPIO: BENITO JUÁREZ
**Carpeta de investigación** FGE/QROO/CAN/UAPD/07/282/2026

## DATOS

| | |
|---|---|
| Características físicas: | complexion: delgada, color de la piel: blanco, cabello: castaño oscuro corto ondulado, estatura: 160 cm, peso: 53kg |
| Señas particulares: | cicatrices en los dedos de la mano derecha |
| Prendas de vestir: | SIN DATO |
| Autoridades Competentes: | FISCALÍA GENERAL DEL ESTADO DE QUINTA ROO. |

**Si tienes información que ayude a la localización de alguna Persona Desaparecida o No Localizada, comunicate desde México al número telefónico 800 028 7783 o WhatsApp 55 1309 9024 y proporciona toda la información que tengas.**

Gobierno de México | Gobernación Secretaría de Gobernación | CNB Comisión Nacional de Búsqueda

# ALERTA NACIONAL




ALERTA NACIONAL

La información que se visualiza de la persona desaparecida o no localizada, es recibida e integrada por las autoridades de la Federación y de las Entidades Federativas competentes, por lo que cualquier información que se visualice, puede ser con la autoridad de origen.

## FICHA DE BÚSQUEDA DE PERSONA DESAPARECIDA

**MARCOS EDUARDO QUIJAS MERCADO**
**Folio Único de Identificación**
**FI26-10CEC7263-72B0-40FA-A5E7-B72BE65E17BA**

**Edad al momento de la desaparición:** 30 **Edad Actual:** 30
**Lugar de nacimiento:** CIUDAD DE MEXICO
**Sexo:** HOMBRE **Genero:** MASCULINO
**Nacionalidad:** MEXICANA **¿Habla español?:** SI
**Idioma o lengua indígena:** SIN DATO **Discapacidad:** NO
**Fecha de hechos:** 12/07/2026 **Hora de hechos:** 10:30 **Fecha de percato:** 16/07/2026 **Hora de percato:** 15:40
**Lugar de los hechos:** ESTADO: HIDALGO , MUNICIPIO: PACHUCA DE SOTO
**Carpeta de investigación** 12-2026-09127

### DATOS

| | |
|---|---|
| Características físicas: | complexion: delgada, cara: redondo, color de la piel: moreno, cabello: castaño oscuro corto liso, boca: mediana, labios: delgados, estatura: 175 cm, peso: 80kg |
| Señas particulares: | cruz en mano derecha, perforaciones en ambas orejas |
| Prendas de vestir: | pantalón, playera, tenis |
| Autoridades Competentes: | PROCURADURÍA GENERAL DE JUSTICIA DEL ESTADO DE HIDALGO. |

**Si tienes información que ayude a la localización de alguna Persona Desaparecida o No Localizada, comunicate desde México al número telefónico 800 028 7783 o WhatsApp 55 1309 9024 y proporciona toda la información que tengas.**

Gobierno de México | Gobernación Secretaría de Gobernación | CNB Comisión Nacional de Búsqueda

# ALERTA NACIONAL

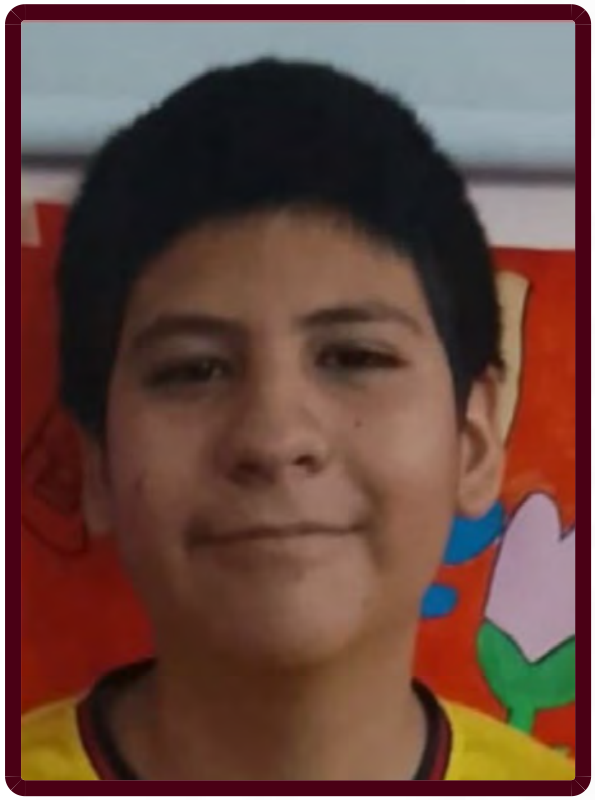

ALERTA NACIONAL

La información que se visualiza de la persona desaparecida o no localizada, es recibida e integrada por las autoridades de la Federación y de las Entidades Federativas competentes, por lo que cualquier información que se visualice, puede ser con la autoridad de origen.

## FICHA DE BÚSQUEDA DE PERSONA DESAPARECIDA

**MAURICIO RODRIGUEZ MINERO**
**Folio Único de Identificación**
**FI26-107B6EEFD-D904-4E19-9CBA-AC8A7B96D798**

**Edad al momento de la desaparición:** 13 **Edad Actual:** 13
**Lugar de nacimiento:** MICHOACAN
**Sexo:** HOMBRE **Genero:** MASCULINO
**Nacionalidad:** MEXICANA **¿Habla español?:** SI
**Idioma o lengua indígena:** SIN DATO **Discapacidad:** NO
**Fecha de hechos:** 16/07/2026 **Hora de hechos:** 00:20 **Fecha de percato:** 16/07/2026 **Hora de percato:** 00:20
**Lugar de los hechos:** ESTADO: MICHOACAN , MUNICIPIO: ZAMORA
**Carpeta de investigación** FRZA/30636/2026

## DATOS

| | |
|---|---|
| Características físicas: | complexion: mediana, cara: ovalado, color de la piel: moreno, cabello: negro corto liso, ojos: cafés medianos, estatura: 167 cm, peso: 65kg |
| Señas particulares: | cicatrices ubicadas entre la nariz y el labio superior, lunar negro en el pomulo izquierdo |
| Prendas de vestir: | playera color: gris, tenis color: blanco |
| Autoridades Competentes: | FISCALÍA GENERAL DEL ESTADO DE MICHOACÁN. |

**Si tienes información que ayude a la localización de alguna Persona Desaparecida o No Localizada, comunicate desde México al número telefónico 800 028 7783 o WhatsApp 55 1309 9024 y proporciona toda la información que tengas.**

Gobierno de México | Gobernación Secretaría de Gobernación | CNB Comisión Nacional de Búsqueda

# ALERTA NACIONAL

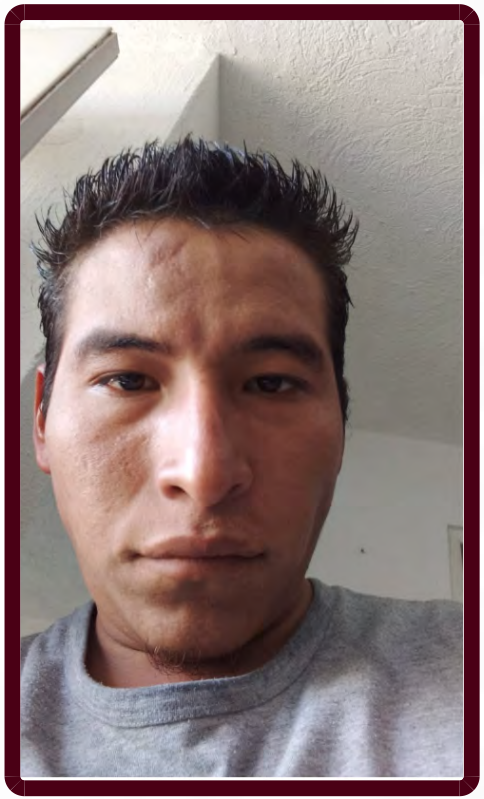

ALERTA NACIONAL

La información que se visualiza de la persona desaparecida o no localizada, es recibida e integrada por las autoridades de la Federación y de las Entidades Federativas competentes, por lo que cualquier información que se visualice, puede ser con la autoridad de origen.

## FICHA DE BÚSQUEDA DE PERSONA DESAPARECIDA

**NATANAEL PACHECO PEREZ**
**Folio Único de Identificación**
**FI26-19D7E7C47-2F14-4EA9-8EDF-0EB324452BA4**

**Edad al momento de la desaparición:** 26 **Edad Actual:** 26
**Lugar de nacimiento:** HIDALGO
**Sexo:** HOMBRE **Genero:** MASCULINO
**Nacionalidad:** MEXICANA **¿Habla español?:** SI
**Idioma o lengua indígena:** SIN DATO **Discapacidad:** NO
**Fecha de hechos:** 13/05/2026 **Hora de hechos:** 19:00 **Fecha de percato:** 16/07/2026 **Hora de percato:** 14:30
**Lugar de los hechos:** ESTADO: HIDALGO , MUNICIPIO: PROGRESO DE OBREGÓN
**Carpeta de investigación** 10-2026-00852

## DATOS

| | |
|---|---|
| Características físicas: | complexion: delgada, cara: ovalado, color de la piel: moreno, cabello: negro corto liso, ojos: cafés pequeños, nariz: recta, boca: grande, labios: delgados, estatura: 180 cm, peso: 90kg |
| Señas particulares: | la primera color piel, en su labio del lado izquierdo la cual mide aproximadamente medio centmetro, la segunda es color piel, se ubica en su rente del lado derecho, mide aproximadamente dos centmetros, el primer tatuaje es en tinta color negro, con la leyenda pacheco y una corona, el cual se ubica en su pecho del lado derecho, el segundo tatuaje en tinta color negro, el cual tiene la leyenda dani y una fecha en nmeros romanos, el tercer tatuaje es en tinta color negro, con la forma de unos guantes el cual se ubica en su mano derecha, el cuarto tatuaje es en tinta color negro, con la forma de una anillo, el cual se ubica en su dedo medio, el quinto tatuaje es en color negro, con la leyenda no hay amor mas sincero que el de un carnicero |
| Prendas de vestir: | SIN DATO |
| Autoridades Competentes: | PROCURADURÍA GENERAL DE JUSTICIA DEL ESTADO DE HIDALGO. |

**Si tienes información que ayude a la localización de alguna Persona Desaparecida o No Localizada, comunicate desde México al número telefónico 800 028 7783 o WhatsApp 55 1309 9024 y proporciona toda la información que tengas.**

Gobierno de México | Gobernación Secretaría de Gobernación | CNB Comisión Nacional de Búsqueda

# ALERTA NACIONAL



ALERTA NACIONAL

La información que se visualiza de la persona desaparecida o no localizada, es recibida e integrada por las autoridades de la Federación y de las Entidades Federativas competentes, por lo que cualquier información que se visualice, puede ser con la autoridad de origen.

## FICHA DE BÚSQUEDA DE PERSONA DESAPARECIDA

**OSMAYDA BEDOLLA SOLANO**
**Folio Único de Identificación**
**FI26-1DD11F10F-2E00-4270-B5AF-603E08F36D4A**

**Edad al momento de la desaparición:** 36 **Edad Actual:** 36
**Lugar de nacimiento:** GUERRERO
**Sexo:** MUJER **Genero:** FEMENINO
**Nacionalidad:** MEXICANA **¿Habla español?:** SI
**Idioma o lengua indígena:** SIN DATO **Discapacidad:** NO
**Fecha de hechos:** 08/07/2026 **Hora de hechos:** 11:30 **Fecha de percato:** 08/07/2026 **Hora de percato:** 22:30
**Lugar de los hechos:** ESTADO: GUERRERO , MUNICIPIO: ACAPULCO DE JUÁREZ
**Carpeta de investigación** 12022511000142150726

### DATOS

| | |
|---|---|
| Características físicas: | complexion: robusta, cara: redondo, color de la piel: moreno, cabello: tinturado largo crespo, ojos: cafés grandes, boca: mediana, labios: gruesos, estatura: 150 cm, peso: 55kg |
| Señas particulares: | tatuaje en el pecho con los nombres de victor y yael en color azul, tatuaje en el brazo derecho de una corona color negro, marca de acne en forma de e, en una de las mejillas |
| Prendas de vestir: | SIN DATO |
| Autoridades Competentes: | FISCALÍA GENERAL DEL ESTADO DE GUERRERO. |

**Si tienes información que ayude a la localización de alguna Persona Desaparecida o No Localizada, comunicate desde México al número telefónico 800 028 7783 o WhatsApp 55 1309 9024 y proporciona toda la información que tengas.**

Gobierno de México | Gobernación Secretaría de Gobernación | CNB Comisión Nacional de Búsqueda

# ALERTA NACIONAL



ALERTA NACIONAL

La información que se visualiza de la persona desaparecida o no localizada, es recibida e integrada por las autoridades de la Federación y de las Entidades Federativas competentes, por lo que cualquier información que se visualice, puede ser con la autoridad de origen.

## FICHA DE BÚSQUEDA DE PERSONA DESAPARECIDA

**OSMAYDA BEDOLLA SOLANO**
**Folio Único de Identificación**
**FI26-1DD11F10F-2E00-4270-B5AF-603E08F36D4A**

**Edad al momento de la desaparición:** 36 **Edad Actual:** 36
**Lugar de nacimiento:** GUERRERO
**Sexo:** MUJER **Genero:** FEMENINO
**Nacionalidad:** MEXICANA **¿Habla español?:** SI
**Idioma o lengua indígena:** SIN DATO **Discapacidad:** NO
**Fecha de hechos:** 08/07/2026 **Hora de hechos:** 11:30 **Fecha de percato:** 08/07/2026 **Hora de percato:** 22:30
**Lugar de los hechos:** ESTADO: GUERRERO , MUNICIPIO: ACAPULCO DE JUÁREZ
**Carpeta de investigación** 12022511000142150726

### DATOS

| | |
|---|---|
| Características físicas: | complexion: robusta, cara: redondo, color de la piel: moreno, cabello: tinturado largo crespo, ojos: cafés grandes, boca: mediana, labios: gruesos, estatura: 150 cm, peso: 55kg |
| Señas particulares: | tatuaje en el pecho con los nombres de victor y yael en color azul, tatuaje en el brazo derecho de una corona color negro, marca de acne en forma de e, en una de las mejillas |
| Prendas de vestir: | SIN DATO |
| Autoridades Competentes: | FISCALÍA GENERAL DEL ESTADO DE GUERRERO. |

**Si tienes información que ayude a la localización de alguna Persona Desaparecida o No Localizada, comunicate desde México al número telefónico 800 028 7783 o WhatsApp 55 1309 9024 y proporciona toda la información que tengas.**

Gobierno de México | Gobernación Secretaría de Gobernación | CNB Comisión Nacional de Búsqueda

# ALERTA NACIONAL




## FICHA DE BÚSQUEDA DE PERSONA DESAPARECIDA

**RAMON GONZALEZ DE LA GARZA**
**Folio Único de Identificación**
**FI26-18798A750-3461-48FF-A1C0-A4B5259A9921**

**Edad al momento de la desaparición:** 46 **Edad Actual:** 46
**Lugar de nacimiento:** TAMAULIPAS
**Sexo:** HOMBRE **Genero:** MASCULINO
**Nacionalidad:** MEXICANA **¿Habla español?:** SI
**Idioma o lengua indígena:** SIN DATO **Discapacidad:** NO
**Fecha de hechos:** 08/07/2026 **Hora de hechos:** 12:00 **Fecha de percato:** 08/07/2026 **Hora de percato:** 12:00
**Lugar de los hechos:** ESTADO: TAMAULIPAS , MUNICIPIO: VICTORIA
**Carpeta de investigación** FGJT/FEIDDFP/VIC/UE1/00159/2026

### DATOS

| | |
|---|---|
| Características físicas: | complexion: delgada, cara: ovalado, color de la piel: blanco, cabello: castaño oscuro corto ondulado, ojos: cafés no recuerda, nariz: no recuerda, boca: pequeña, labios: delgados, estatura: 160 cm, peso: 75kg |
| Señas particulares: | cicatriz en la espalda en la parte baja del lado izquierdo aproximadamente de 2 cm |
| Prendas de vestir: | SIN DATO |
| Autoridades Competentes: | FISCALÍA GENERAL DE JUSTICIA DEL ESTADO DE TAMAULIPAS. |

ALERTA NACIONAL

La información que se visualiza de la persona desaparecida o no localizada, es recibida e integrada por las autoridades de la Federación y de las Entidades Federativas competentes, por lo que cualquier información que se visualice, puede ser con la autoridad de origen.

**Si tienes información que ayude a la localización de alguna Persona Desaparecida o No Localizada, comunicate desde México al número telefónico 800 028 7783 o WhatsApp 55 1309 9024 y proporciona toda la información que tengas.**

Gobierno de México | Gobernación Secretaría de Gobernación | CNB Comisión Nacional de Búsqueda

# ALERTA NACIONAL



## FICHA DE BÚSQUEDA DE PERSONA DESAPARECIDA

**REGINA AINHOA RAMOS VALLEJO**
**Folio Único de Identificación**
**FI26-11A0797DD-A148-4C28-B41E-D4BFD95020D2**

**Edad al momento de la desaparición:** 5 **Edad Actual:** 5
**Lugar de nacimiento:** QUERETARO
**Sexo:** MUJER **Genero:** FEMENINO
**Nacionalidad:** MEXICANA **¿Habla español?:** SI
**Idioma o lengua indígena:** SIN DATO **Discapacidad:** NO
**Fecha de hechos:** 07/07/2026 **Hora de hechos:** 17:15 **Fecha de percato:** 07/07/2026 **Hora de percato:** 17:15
**Lugar de los hechos:** ESTADO: ESTADO DE MEXICO , MUNICIPIO: NAUCALPAN DE JUÁREZ
**Carpeta de investigación**

| DATOS | |
|---|---|
| Características físicas: | complexion: delgada, cara: redondo, color de la piel: blanco, cabello: castaño claro largo liso, ojos: cafés medianos, nariz: achatada, boca: mediana, labios: delgados, estatura: 119 cm, peso: 20kg |
| Señas particulares: | NINGUNA |
| Prendas de vestir: | SIN DATO |
| Autoridades Competentes: | COMISIÓN DE BÚSQUEDA DE PERSONAS DEL ESTADO DE MÉXICO. |

ALERTA NACIONAL

La información que se visualiza de la persona desaparecida o no localizada, es recibida e integrada por las autoridades de la Federación y de las Entidades Federativas competentes, por lo que cualquier información que se visualice, puede ser con la autoridad de origen.

**Si tienes información que ayude a la localización de alguna Persona Desaparecida o No Localizada, comunicate desde México al número telefónico 800 028 7783 o WhatsApp 55 1309 9024 y proporciona toda la información que tengas.**

Gobierno de México | Gobernación Secretaría de Gobernación | CNB Comisión Nacional de Búsqueda

# ALERTA NACIONAL



ALERTA NACIONAL

La información que se visualiza de la persona desaparecida o no localizada, es recibida e integrada por las autoridades de la Federación y de las Entidades Federativas competentes, por lo que cualquier información que se visualice, puede ser con la autoridad de origen.

## FICHA DE BÚSQUEDA DE PERSONA DESAPARECIDA

**ROBERTO LEAL CANTU**
**Folio Único de Identificación**
**FI26-1DB544504-AD59-4150-8D0F-C4B5151C9E82**

**Edad al momento de la desaparición:** 27 **Edad Actual:** 27
**Lugar de nacimiento:** TAMAULIPAS
**Sexo:** HOMBRE **Genero:** MASCULINO
**Nacionalidad:** MEXICANA **¿Habla español?:** SI
**Idioma o lengua indígena:** SIN DATO **Discapacidad:** NO
**Fecha de hechos:** 17/07/2026 **Hora de hechos:** 05:40 **Fecha de percato:** 17/07/2026 **Hora de percato:** 13:00
**Lugar de los hechos:** ESTADO: TAMAULIPAS , MUNICIPIO: REYNOSA
**Carpeta de investigación** FGJT/FEIDDFP/REY/UE1/00243/2026

### DATOS

| | |
|---|---|
| Características físicas: | complexion: robusta, cara: redondo, color de la piel: trigueño, cabello: negro corto liso, ojos: cafés grandes, nariz: no recuerda, boca: mediana, labios: delgados, estatura: 182 cm, peso: 100kg |
| Señas particulares: | en el pecho de lado izquierdo tiene tatuado el rostro de un hombre y de lado derecho el versiculo completo de galatiano en ingles |
| Prendas de vestir: | SIN DATO |
| Autoridades Competentes: | FISCALÍA GENERAL DE JUSTICIA DEL ESTADO DE TAMAULIPAS. |

**Si tienes información que ayude a la localización de alguna Persona Desaparecida o No Localizada, comunicate desde México al número telefónico 800 028 7783 o WhatsApp 55 1309 9024 y proporciona toda la información que tengas.**

Gobierno de México | Gobernación Secretaría de Gobernación | CNB Comisión Nacional de Búsqueda

# ALERTA NACIONAL



## FICHA DE BÚSQUEDA DE PERSONA DESAPARECIDA

**SANDRA LUZ ESCOBAR BARRAGAN**
**Folio Único de Identificación**
**FI26-11AB921C5-5249-4DDB-87F9-2D246D46275D**

**Edad al momento de la desaparición:** 38 **Edad Actual:** 38
**Lugar de nacimiento:** CIUDAD DE MEXICO
**Sexo:** MUJER **Genero:** FEMENINO
**Nacionalidad:** MEXICANA **¿Habla español?:** SIN DATO
**Idioma o lengua indígena:** SIN DATO **Discapacidad:** NO
**Fecha de hechos:** 07/07/2026 **Hora de hechos:** 19:00 **Fecha de percato:** 07/07/2026 **Hora de percato:** 19:00
**Lugar de los hechos:** ESTADO: CIUDAD DE MEXICO , MUNICIPIO: GUSTAVO A. MADERO
**Carpeta de investigación** 1874/07-2026

### DATOS

| | |
|---|---|
| Características físicas: | complexion: delgada, cara: ovalado, color de la piel: blanco, cabello: rubio mediano ondulado, ojos: cafés medianos, nariz: recta, boca: mediana, labios: medianos, estatura: 160 cm |
| Señas particulares: | piercing en la nariz del lado derecho |
| Prendas de vestir: | SIN DATO |
| Autoridades Competentes: | FISCALÍA GENERAL DE JUSTICIA DE LA CIUDAD DE MÉXICO. |

ALERTA NACIONAL

La información que se visualiza de la persona desaparecida o no localizada, es recibida e integrada por las autoridades de la Federación y de las Entidades Federativas competentes, por lo que cualquier información que se visualice, puede ser con la autoridad de origen.

**Si tienes información que ayude a la localización de alguna Persona Desaparecida o No Localizada, comunicate desde México al número telefónico 800 028 7783 o WhatsApp 55 1309 9024 y proporciona toda la información que tengas.**

Gobierno de México | Gobernación Secretaría de Gobernación | CNB Comisión Nacional de Búsqueda

# ALERTA NACIONAL



ALERTA NACIONAL

La información que se visualiza de la persona desaparecida o no localizada, es recibida e integrada por las autoridades de la Federación y de las Entidades Federativas competentes, por lo que cualquier información que se visualice, puede ser con la autoridad de origen.

## FICHA DE BÚSQUEDA DE PERSONA DESAPARECIDA

**TOMAS REYES ALVARADO**
**Folio Único de Identificación**
**FI26-1B8E4E20F-4B52-4B07-A907-BDEF02F82D03**

**Edad al momento de la desaparición:** 21 **Edad Actual:** 21
**Lugar de nacimiento:** TABASCO
**Sexo:** HOMBRE **Genero:** MASCULINO
**Nacionalidad:** MEXICANA **¿Habla español?:** SI
**Idioma o lengua indígena:** SIN DATO **Discapacidad:** NO
**Fecha de hechos:** 12/07/2026 **Hora de hechos:** 12:00 **Fecha de percato:** 12/07/2026 **Hora de percato:** 12:00
**Lugar de los hechos:** ESTADO: QUINTANA ROO , MUNICIPIO: BENITO JUÁREZ
**Carpeta de investigación** FGE/QROO/CAN/UAPD/07/282/2026

### DATOS

| | |
|---|---|
| Características físicas: | complexion: delgada, color de la piel: moreno, cabello: negro corto liso, estatura: 175 cm, peso: 64kg |
| Señas particulares: | tatuaje en el brazo del lado derecho |
| Prendas de vestir: | SIN DATO |
| Autoridades Competentes: | FISCALÍA GENERAL DEL ESTADO DE QUINTA ROO. |

**Si tienes información que ayude a la localización de alguna Persona Desaparecida o No Localizada, comunicate desde México al número telefónico 800 028 7783 o WhatsApp 55 1309 9024 y proporciona toda la información que tengas.**

Gobierno de México | Gobernación Secretaría de Gobernación | CNB Comisión Nacional de Búsqueda

# ALERTA NACIONAL



ALERTA NACIONAL

La información que se visualiza de la persona desaparecida o no localizada, es recibida e integrada por las autoridades de la Federación y de las Entidades Federativas competentes, por lo que cualquier información que se visualice, puede ser con la autoridad de origen.

## FICHA DE BÚSQUEDA DE PERSONA DESAPARECIDA

**UVALDO CERVANTES FLORES**
**Folio Único de Identificación**
**FI26-1BCB0FA5C-8CE2-42A3-A13E-1B1A18BF718F**

**Edad al momento de la desaparición:** 15 **Edad Actual:** 15
**Lugar de nacimiento:** COAHUILA
**Sexo:** HOMBRE **Genero:** MASCULINO
**Nacionalidad:** MEXICANA **¿Habla español?:** SI
**Idioma o lengua indígena:** SIN DATO **Discapacidad:** NO
**Fecha de hechos:** 14/07/2026 **Hora de hechos:** 06:30 **Fecha de percato:** 14/07/2026 **Hora de percato:** 11:30
**Lugar de los hechos:** ESTADO: MICHOACAN , MUNICIPIO: APATZINGÁN
**Carpeta de investigación** FRAP/30768/2026

## DATOS

| | |
|---|---|
| Características físicas: | complexion: delgada, cara: cuadrado, color de la piel: moreno, cabello: castaño oscuro mediano ondulado, ojos: cafés medianos, boca: grande, labios: medianos, estatura: 165 cm, peso: 55kg |
| Señas particulares: | cicatriz en la frente de lado derecho, lunar cerca del labio superior de lado derecho, mancha blanca cerca del labio superior de lado derecho, protuberancia en la frente |
| Prendas de vestir: | SIN DATO |
| Autoridades Competentes: | FISCALÍA GENERAL DEL ESTADO DE MICHOACÁN. |

**Si tienes información que ayude a la localización de alguna Persona Desaparecida o No Localizada, comunicate desde México al número telefónico 800 028 7783 o WhatsApp 55 1309 9024 y proporciona toda la información que tengas.**

Gobierno de México | Gobernación Secretaría de Gobernación | CNB Comisión Nacional de Búsqueda

# ALERTA NACIONAL



ALERTA NACIONAL

La información que se visualiza de la persona desaparecida o no localizada, es recibida e integrada por las autoridades de la Federación y de las Entidades Federativas competentes, por lo que cualquier información que se visualice, puede ser con la autoridad de origen.

## FICHA DE BÚSQUEDA DE PERSONA DESAPARECIDA

**VICTOR HUGO ORTEGA ZUÑIGA**
**Folio Único de Identificación**
**FI26-1C4216653-E251-488E-B3B4-770291B120A8**

**Edad al momento de la desaparición:** 44 **Edad Actual:** 44
**Lugar de nacimiento:** ESTADO DE MEXICO
**Sexo:** HOMBRE **Genero:** MASCULINO
**Nacionalidad:** MEXICANA **¿Habla español?:** SIN DATO
**Idioma o lengua indígena:** SIN DATO **Discapacidad:** NO
**Fecha de hechos:** 04/07/2026 **Hora de hechos:** 22:00 **Fecha de percato:** 04/07/2026 **Hora de percato:** 22:00
**Lugar de los hechos:** ESTADO: ESTADO DE MEXICO , MUNICIPIO: TEXCALYACAC
**Carpeta de investigación**

### DATOS

| | |
|---|---|
| Características físicas: | complexion: delgada, cara: ovalado, color de la piel: blanco, cabello: castaño claro corto ondulado, ojos: miel medianos, nariz: no recuerda, boca: mediana, labios: medianos, estatura: 182 cm, peso: 74kg |
| Señas particulares: | en la nariz |
| Prendas de vestir: | SIN DATO |
| Autoridades Competentes: | COMISIÓN DE BÚSQUEDA DE PERSONAS DEL ESTADO DE MÉXICO. |

**Si tienes información que ayude a la localización de alguna Persona Desaparecida o No Localizada, comunicate desde México al número telefónico 800 028 7783 o WhatsApp 55 1309 9024 y proporciona toda la información que tengas.**

Gobierno de México | Gobernación Secretaría de Gobernación | CNB Comisión Nacional de Búsqueda

# ALERTA NACIONAL



ALERTA NACIONAL

La información que se visualiza de la persona desaparecida o no localizada, es recibida e integrada por las autoridades de la Federación y de las Entidades Federativas competentes, por lo que cualquier información que se visualice, puede ser con la autoridad de origen.

## FICHA DE BÚSQUEDA DE PERSONA DESAPARECIDA

**ARANZA VALERIA PONCE MINDIOLA**
**Folio Único de Identificación**
**FI26-1D16D313A-FA23-48E9-866E-2440ECCB6916**

**Edad al momento de la desaparición:** 14 **Edad Actual:** 14
**Lugar de nacimiento:** MICHOACAN
**Sexo:** MUJER **Genero:** FEMENINO
**Nacionalidad:** MEXICANA **¿Habla español?:** SI
**Idioma o lengua indígena:** SIN DATO **Discapacidad:** NO
**Fecha de hechos:** 15/07/2026 **Hora de hechos:** 11:00 **Fecha de percato:** 15/07/2026 **Hora de percato:** 16:00
**Lugar de los hechos:** ESTADO: MICHOACAN , MUNICIPIO: ARIO
**Carpeta de investigación** FRUR/30571/2026

### DATOS

| | |
|---|---|
| Características físicas: | complexion: delgada, cara: ovalado, color de la piel: blanco, cabello: negro largo ondulado, ojos: cafés grandes, labios: gruesos, estatura: 160 cm, peso: 45kg |
| Señas particulares: | lunar pequeño en forma de mancha en el gluteo |
| Prendas de vestir: | blusa, pantiblusa, bluson color: negro, pantalón color: cafe, tenis color: blanco |
| Autoridades Competentes: | FISCALÍA GENERAL DEL ESTADO DE MICHOACÁN. |

**Si tienes información que ayude a la localización de alguna Persona Desaparecida o No Localizada, comunicate desde México al número telefónico 800 028 7783 o WhatsApp 55 1309 9024 y proporciona toda la información que tengas.**

Gobierno de México | Gobernación Secretaría de Gobernación | CNB Comisión Nacional de Búsqueda

# ALERTA NACIONAL

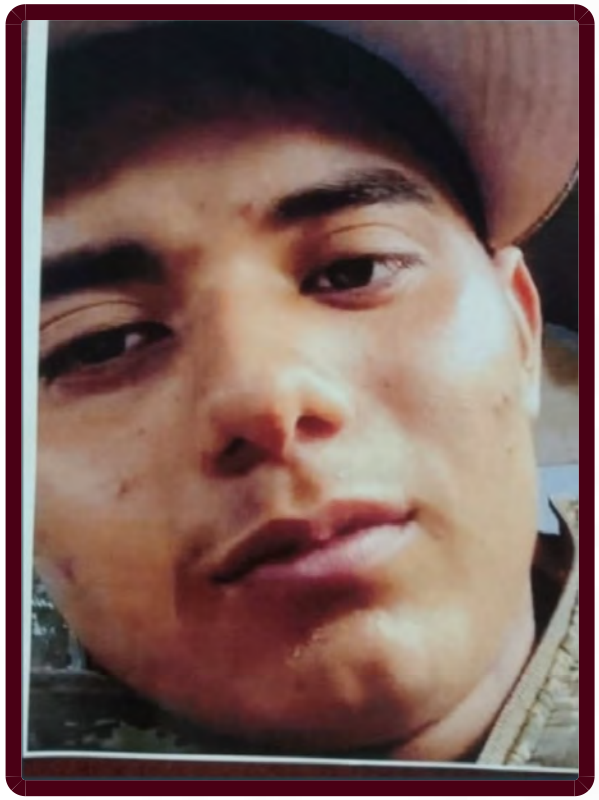

ALERTA NACIONAL

La información que se visualiza de la persona desaparecida o no localizada, es recibida e integrada por las autoridades de la Federación y de las Entidades Federativas competentes, por lo que cualquier información que se visualice, puede ser con la autoridad de origen.

## FICHA DE BÚSQUEDA DE PERSONA DESAPARECIDA

**DAVID ALFONSO SANCHEZ MACIEL**
**Folio Único de Identificación**
**FI26-13D96257B-4716-4CC8-97C8-C7296228F469**

**Edad al momento de la desaparición:** 18 **Edad Actual:** 18
**Lugar de nacimiento:** MICHOACAN
**Sexo:** HOMBRE **Genero:** MASCULINO
**Nacionalidad:** MEXICANA **¿Habla español?:** SI
**Idioma o lengua indígena:** SIN DATO **Discapacidad:** NO
**Fecha de hechos:** 15/04/2026 **Hora de hechos:** 05:00 **Fecha de percato:** 18/04/2026 **Hora de percato:** 20:00
**Lugar de los hechos:** ESTADO: MICHOACAN , MUNICIPIO: JIQUILPAN
**Carpeta de investigación** FRJI/30373/2026

| DATOS | |
|---|---|
| Características físicas: | complexion: delgada, cara: ovalado, color de la piel: moreno, cabello: negro corto ondulado, ojos: cafés medianos, boca: mediana, labios: gruesos, estatura: 160 cm, peso: 60kg |
| Señas particulares: | tatuaje en mano derecha con la imagen de la muerte |
| Prendas de vestir: | botas color: negro, pantalón color: azul, sudadera color: beige |
| Autoridades Competentes: | FISCALÍA GENERAL DEL ESTADO DE MICHOACÁN. |

**Si tienes información que ayude a la localización de alguna Persona Desaparecida o No Localizada, comunicate desde México al número telefónico 800 028 7783 o WhatsApp 55 1309 9024 y proporciona toda la información que tengas.**

Gobierno de México | Gobernación Secretaría de Gobernación | CNB Comisión Nacional de Búsqueda

# ALERTA NACIONAL



## FICHA DE BÚSQUEDA DE PERSONA DESAPARECIDA

**JAEL URIEL ALVARADO JUAREZ**
**Folio Único de Identificación**
**FI26-1A1F9CE37-7B63-42D5-9AD9-82DBEAF39B85**

**Edad al momento de la desaparición:** 19 **Edad Actual:** 19
**Lugar de nacimiento:** CIUDAD DE MEXICO
**Sexo:** HOMBRE **Genero:** MASCULINO
**Nacionalidad:** MEXICANA **¿Habla español?:** SI
**Idioma o lengua indígena:** SIN DATO **Discapacidad:** NO
**Fecha de hechos:** 13/07/2026 **Hora de hechos:** 09:00 **Fecha de percato:** 13/07/2026 **Hora de percato:** 09:00
**Lugar de los hechos:** ESTADO: CIUDAD DE MEXICO , MUNICIPIO: CUAUHTÉMOC
**Carpeta de investigación** CI-E-FDMDFDBP/C/UI-2 C/D/01855

### DATOS

| | |
|---|---|
| Características físicas: | complexion: delgada, cara: ovalado, color de la piel: moreno, cabello: castaño oscuro largo liso, ojos: cafés medianos, nariz: recta, boca: pequeña, labios: delgados, estatura: 180 cm, peso: 60kg |
| Señas particulares: | calavera de one piece |
| Prendas de vestir: | SIN DATO |
| Autoridades Competentes: | FISCALÍA GENERAL DE JUSTICIA DE LA CIUDAD DE MÉXICO. |

ALERTA NACIONAL

La información que se visualiza de la persona desaparecida o no localizada, es recibida e integrada por las autoridades de la Federación y de las Entidades Federativas competentes, por lo que cualquier información que se visualice, puede ser con la autoridad de origen.

**Si tienes información que ayude a la localización de alguna Persona Desaparecida o No Localizada, comunicate desde México al número telefónico 800 028 7783 o WhatsApp 55 1309 9024 y proporciona toda la información que tengas.**

Gobierno de México | Gobernación Secretaría de Gobernación | CNB Comisión Nacional de Búsqueda

# ALERTA NACIONAL




ALERTA NACIONAL

## FICHA DE BÚSQUEDA DE PERSONA DESAPARECIDA

**JOSE FRANCISCO CAMARENA CAMARENA**
**Folio Único de Identificación**
**FI26-150AC3DFB-C430-4726-827F-252E04646329**

**Edad al momento de la desaparición:** 66 **Edad Actual:** 66
**Lugar de nacimiento:** ESTADO DE MEXICO
**Sexo:** HOMBRE **Genero:** MASCULINO
**Nacionalidad:** MEXICANA **¿Habla español?:** SI
**Idioma o lengua indígena:** SIN DATO **Discapacidad:** NO
**Fecha de hechos:** 15/06/2026 **Hora de hechos:** 12:00 **Fecha de percato:** 15/06/2026 **Hora de percato:** 13:00
**Lugar de los hechos:** ESTADO: ESTADO DE MEXICO , MUNICIPIO: ECATEPEC DE MORELOS
**Carpeta de investigación**

| DATOS | |
|---|---|
| Características físicas: | complexion: delgada, cara: ovalado, color de la piel: blanco, ojos: cafés medianos, nariz: recta, boca: grande, labios: delgados, estatura: 175 cm, peso: 50kg |
| Señas particulares: | le faltan piezas dentales |
| Prendas de vestir: | SIN DATO |
| Autoridades Competentes: | COMISIÓN NACIONAL DE BÚSQUEDA. |

La información que se visualiza de la persona desaparecida o no localizada, es recibida e integrada por las autoridades de la Federación y de las Entidades Federativas competentes, por lo que cualquier información que se visualice, puede ser con la autoridad de origen.

**Si tienes información que ayude a la localización de alguna Persona Desaparecida o No Localizada, comunicate desde México al número telefónico 800 028 7783 o WhatsApp 55 1309 9024 y proporciona toda la información que tengas.**

Gobierno de México | Gobernación Secretaría de Gobernación | CNB COMISIÓN NACIONAL DE BÚSQUEDA

# ALERTA NACIONAL



ALERTA NACIONAL

La información que se visualiza de la persona desaparecida o no localizada, es recibida e integrada por las autoridades de la Federación y de las Entidades Federativas competentes, por lo que cualquier información que se visualice, puede ser con la autoridad de origen.

## FICHA DE BÚSQUEDA DE PERSONA DESAPARECIDA

**JOSE LUIS SILVA ANDRADE**
**Folio Único de Identificación**
**FI26-1BD89FAE7-7C6A-484C-AC21-9B4A3731C5DA**

**Edad al momento de la desaparición:** 64 **Edad Actual:** 64
**Lugar de nacimiento:** MICHOACAN
**Sexo:** HOMBRE **Genero:** MASCULINO
**Nacionalidad:** MEXICANA **¿Habla español?:** SI
**Idioma o lengua indígena:** SIN DATO **Discapacidad:** SI
**Fecha de hechos:** 15/07/2026 **Hora de hechos:** 08:00 **Fecha de percato:** 15/07/2026 **Hora de percato:** 08:00
**Lugar de los hechos:** ESTADO: MICHOACAN , MUNICIPIO: HIDALGO
**Carpeta de investigación**

| DATOS | |
|---|---|
| Características físicas: | complexion: delgada, cara: ovalado, color de la piel: trigueño, cabello: castaño oscuro corto ondulado, ojos: cafés pequeños, nariz: recta, boca: mediana, labios: medianos, estatura: 160 cm, peso: 55kg |
| Señas particulares: | quemadura en el rostro lado derecho ojo, pomulo y nariz |
| Prendas de vestir: | camisa color: azul, pantalón color: azul |
| Autoridades Competentes: | COMISIÓN NACIONAL DE BÚSQUEDA. |

**Si tienes información que ayude a la localización de alguna Persona Desaparecida o No Localizada, comunicate desde México al número telefónico 800 028 7783 o WhatsApp 55 1309 9024 y proporciona toda la información que tengas.**

Gobierno de México | Gobernación Secretaría de Gobernación | CNB Comisión Nacional de Búsqueda

# ALERTA NACIONAL



ALERTA NACIONAL

La información que se visualiza de la persona desaparecida o no localizada, es recibida e integrada por las autoridades de la Federación y de las Entidades Federativas competentes, por lo que cualquier información que se visualice, puede ser con la autoridad de origen.

## FICHA DE BÚSQUEDA DE PERSONA DESAPARECIDA

**JOSE LUIS UITZ BALAM**
**Folio Único de Identificación**
**FI26-1C2DA51F8-101C-4A65-B750-F6D2BEB0AA8D**

**Edad al momento de la desaparición:** 31 **Edad Actual:** 33
**Lugar de nacimiento:** YUCATAN
**Sexo:** HOMBRE **Genero:** MASCULINO
**Nacionalidad:** MEXICANA **¿Habla español?:** SI
**Idioma o lengua indígena:** SIN DATO **Discapacidad:** NO
**Fecha de hechos:** 21/03/2024 **Hora de hechos:** 03:00 **Fecha de percato:** 22/03/2024 **Hora de percato:** 06:00
**Lugar de los hechos:** ESTADO: YUCATAN , MUNICIPIO: CACALCHÉN
**Carpeta de investigación** FGE/BUSQUEDA/342/2024

### DATOS

| | |
|---|---|
| Características físicas: | complexion: robusta, cara: ovalado, color de la piel: moreno, cabello: negro corto liso, ojos: negros medianos, nariz: achatada, boca: mediana, estatura: 170 cm, peso: 70kg |
| Señas particulares: | tatuaje con el nombre jose luis en medio del pecho, tatuaje con la imagen de un alacran en posicion horizontal del lado derecho de la espalda, tatuaje en la cara externa del antebrazo izquierdo con la leyenda sofia, tatuaje de calaveras, tatuaje atras de su oreja de una figura de una nota musical, cicatriz en la cabeza, cortada en la muñeca izquierda |
| Prendas de vestir: | bermuda color: azul, botas color: negro, calcetin color: negro, playera color: azul |
| Autoridades Competentes: | FISCALÍA GENERAL DEL ESTADO DE YUCATÁN. |

**Si tienes información que ayude a la localización de alguna Persona Desaparecida o No Localizada, comunicate desde México al número telefónico 800 028 7783 o WhatsApp 55 1309 9024 y proporciona toda la información que tengas.**

Gobierno de México | Gobernación (Secretaría de Gobernación) | CNB Comisión Nacional de Búsqueda

# ALERTA NACIONAL



ALERTA NACIONAL

La información que se visualiza de la persona desaparecida o no localizada, es recibida e integrada por las autoridades de la Federación y de las Entidades Federativas competentes, por lo que cualquier información que se visualice, puede ser con la autoridad de origen.

## FICHA DE BÚSQUEDA DE PERSONA DESAPARECIDA

**JOSE MANUEL CANCHE TEC**
**Folio Único de Identificación**
**FI26-18A1840E9-BC95-4787-B38A-CC879FD708ED**

**Edad al momento de la desaparición:** 17 **Edad Actual:** 17
**Lugar de nacimiento:** YUCATAN
**Sexo:** HOMBRE **Genero:** MASCULINO
**Nacionalidad:** MEXICANA **¿Habla español?:** SI
**Idioma o lengua indígena:** SIN DATO **Discapacidad:** NO
**Fecha de hechos:** 03/03/2026 **Hora de hechos:** 01:30 **Fecha de percato:** 03/03/2026 **Hora de percato:** 01:30
**Lugar de los hechos:** ESTADO: YUCATAN , MUNICIPIO: MÉRIDA
**Carpeta de investigación** C.I. 14/2026

| DATOS | |
|---|---|
| Características físicas: | complexion: delgada, cara: ovalado, color de la piel: moreno, cabello: negro corto liso, ojos: cafés grandes, nariz: recta, boca: grande, labios: gruesos, estatura: 160 cm, peso: 55kg |
| Señas particulares: | NINGUNA |
| Prendas de vestir: | pantalón color: negro, playera color: azul marino |
| Autoridades Competentes: | FISCALÍA GENERAL DEL ESTADO DE YUCATÁN. |

**Si tienes información que ayude a la localización de alguna Persona Desaparecida o No Localizada, comunicate desde México al número telefónico 800 028 7783 o WhatsApp 55 1309 9024 y proporciona toda la información que tengas.**

Gobierno de México | Gobernación Secretaría de Gobernación | CNB Comisión Nacional de Búsqueda

# ALERTA NACIONAL



ALERTA NACIONAL

La información que se visualiza de la persona desaparecida o no localizada, es recibida e integrada por las autoridades de la Federación y de las Entidades Federativas competentes, por lo que cualquier información que se visualice, puede ser con la autoridad de origen.

## FICHA DE BÚSQUEDA DE PERSONA DESAPARECIDA

**JOSE MANUEL LOPEZ MORALES**
**Folio Único de Identificación**
**FI26-1B335E7E9-DD3F-4847-B46D-B418AA078B88**

**Edad al momento de la desaparición:** 28 **Edad Actual:** 28
**Lugar de nacimiento:** SONORA
**Sexo:** HOMBRE **Genero:** MASCULINO
**Nacionalidad:** MEXICANA **¿Habla español?:** SI
**Idioma o lengua indígena:** SIN DATO **Discapacidad:** NO
**Fecha de hechos:** 07/07/2026 **Hora de hechos:** 15:00 **Fecha de percato:** 07/07/2026 **Hora de percato:** 17:00
**Lugar de los hechos:** ESTADO: SONORA , MUNICIPIO: BÁCUM
**Carpeta de investigación** CI/COB/106/115/00458/07-2026

## DATOS

| | |
|---|---|
| Características físicas: | complexion: delgada, cara: rectangular, color de la piel: blanco, cabello: castaño oscuro corto liso, ojos: miel medianos, nariz: alomada, boca: pequeña, labios: medianos, estatura: 175 cm, peso: 70kg |
| Señas particulares: | cicatriz en ceja derecha, tatuaje con la leyenda jimena en pecho izquierdo, tatuaje en brazo derecho que dice lopez, tatuaje en antebrazo derecho trae cartas, dados y figuaras |
| Prendas de vestir: | calcetas color: negro, camiseta color: negro, shorts color: azul/blanco |
| Autoridades Competentes: | FISCALÍA GENERAL DE JUSTICIA DEL ESTADO DE SONORA. |

**Si tienes información que ayude a la localización de alguna Persona Desaparecida o No Localizada, comunicate desde México al número telefónico 800 028 7783 o WhatsApp 55 1309 9024 y proporciona toda la información que tengas.**

Gobierno de México | Gobernación Secretaría de Gobernación | CNB Comisión Nacional de Búsqueda

# ALERTA NACIONAL

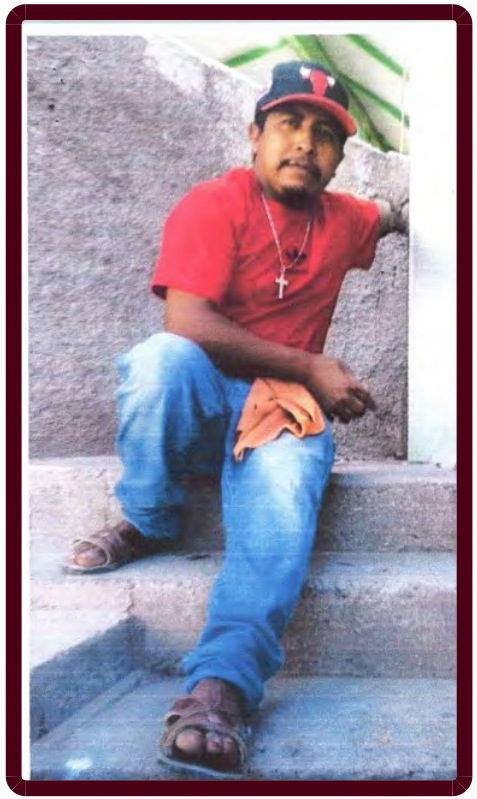

ALERTA NACIONAL

La información que se visualiza de la persona desaparecida o no localizada, es recibida e integrada por las autoridades de la Federación y de las Entidades Federativas competentes, por lo que cualquier información que se visualice, puede ser con la autoridad de origen.

## FICHA DE BÚSQUEDA DE PERSONA DESAPARECIDA

**JOSEFINO TOLENTINO COLORADO**
**Folio Único de Identificación**
**FI26-15B97618B-693E-4FAF-83B6-3E9546B524E7**

**Edad al momento de la desaparición:** 35 **Edad Actual:** 35
**Lugar de nacimiento:** GUERRERO
**Sexo:** HOMBRE **Genero:** MASCULINO
**Nacionalidad:** MEXICANA **¿Habla español?:** SI
**Idioma o lengua indígena:** SIN DATO **Discapacidad:** NO
**Fecha de hechos:** 03/05/2026 **Hora de hechos:** 16:00 **Fecha de percato:** 03/05/2026 **Hora de percato:** 18:00
**Lugar de los hechos:** ESTADO: GUERRERO , MUNICIPIO: CHILAPA DE ALVAREZ
**Carpeta de investigación** 12022510300138090726

## DATOS

| | |
|---|---|
| Características físicas: | complexion: robusta, cara: redondo, color de la piel: moreno, cabello: negro corto liso, ojos: cafés pequeños, nariz: achatada, boca: mediana, labios: gruesos, estatura: 160 cm, peso: 70kg |
| Señas particulares: | NINGUNA |
| Prendas de vestir: | SIN DATO |
| Autoridades Competentes: | FISCALÍA GENERAL DEL ESTADO DE GUERRERO. |

**Si tienes información que ayude a la localización de alguna Persona Desaparecida o No Localizada, comunicate desde México al número telefónico 800 028 7783 o WhatsApp 55 1309 9024 y proporciona toda la información que tengas.**

Gobierno de México | Gobernación Secretaría de Gobernación | CNB Comisión Nacional de Búsqueda

# ALERTA NACIONAL



ALERTA NACIONAL

La información que se visualiza de la persona desaparecida o no localizada, es recibida e integrada por las autoridades de la Federación y de las Entidades Federativas competentes, por lo que cualquier información que se visualice, puede ser con la autoridad de origen.

## FICHA DE BÚSQUEDA DE PERSONA DESAPARECIDA

**JUAN ANTONIO TIRADO REYES**
**Folio Único de Identificación**
**FI26-14D82C529-35A7-4907-800C-719B6310E724**

**Edad al momento de la desaparición:** 20 **Edad Actual:** 20
**Lugar de nacimiento:** SINALOA
**Sexo:** HOMBRE **Genero:** MASCULINO
**Nacionalidad:** MEXICANA **¿Habla español?:** SI
**Idioma o lengua indígena:** SIN DATO **Discapacidad:** NO
**Fecha de hechos:** 11/07/2026 **Hora de hechos:** 00:50 **Fecha de percato:** 11/07/2026 **Hora de percato:** 01:20
**Lugar de los hechos:** ESTADO: SINALOA , MUNICIPIO: MAZATLÁN
**Carpeta de investigación** MAZTL/FEDFP/6128/2026/CI

### DATOS

| | |
|---|---|
| Características físicas: | complexion: mediana, cara: redondo, color de la piel: blanco, cabello: castaño claro corto crespo, ojos: cafés medianos, nariz: no recuerda, boca: pequeña, labios: delgados, estatura: 170 cm, peso: 79kg |
| Señas particulares: | cuenta con la circuncision. |
| Prendas de vestir: | SIN DATO |
| Autoridades Competentes: | COMISIÓN ESTATAL DE BÚSQUEDA DE PERSONAS EN EL ESTADO DE SINALOA. |

**Si tienes información que ayude a la localización de alguna Persona Desaparecida o No Localizada, comunicate desde México al número telefónico 800 028 7783 o WhatsApp 55 1309 9024 y proporciona toda la información que tengas.**

Gobierno de México | Gobernación Secretaría de Gobernación | CNB Comisión Nacional de Búsqueda

# ALERTA NACIONAL

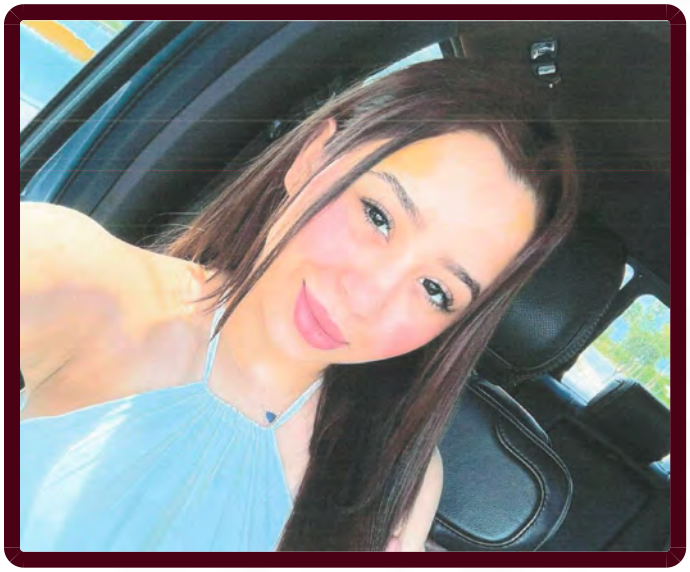

## FICHA DE BÚSQUEDA DE PERSONA DESAPARECIDA

**KARIME DUCK GONZALEZ**
**Folio Único de Identificación**
**FI26-10DA0D86C-9C9F-4E77-BBA0-5139F0EC4328**

**Edad al momento de la desaparición:** 27 **Edad Actual:** 27
**Lugar de nacimiento:** TAMAULIPAS
**Sexo:** MUJER **Genero:** FEMENINO
**Nacionalidad:** MEXICANA **¿Habla español?:** SI
**Idioma o lengua indígena:** SIN DATO **Discapacidad:** NO
**Fecha de hechos:** 30/01/2026 **Hora de hechos:** 04:00 **Fecha de percato:** 30/01/2026 **Hora de percato:** 04:00
**Lugar de los hechos:** ESTADO: TAMAULIPAS , MUNICIPIO: MATAMOROS
**Carpeta de investigación** FGJT/FEIDDFP/MAT/UE1/00013/2026

### DATOS

| | |
|---|---|
| Características físicas: | complexion: delgada, cara: redondo, color de la piel: blanco, cabello: castaño claro largo liso, ojos: cafés medianos, nariz: recta, boca: grande, labios: gruesos, estatura: 155 cm, peso: 55kg |
| Señas particulares: | tatuaje de un circulo con puntos en su muñeca , marca de un piercing en su ombligo |
| Prendas de vestir: | blusa, pantiblusa, bluson color: cafe, pantalón color: azul, tenis color: cafe |
| Autoridades Competentes: | FISCALÍA GENERAL DE JUSTICIA DEL ESTADO DE TAMAULIPAS. |

ALERTA NACIONAL

La información que se visualiza de la persona desaparecida o no localizada, es recibida e integrada por las autoridades de la Federación y de las Entidades Federativas competentes, por lo que cualquier información que se visualice, puede ser con la autoridad de origen.

**Si tienes información que ayude a la localización de alguna Persona Desaparecida o No Localizada, comunicate desde México al número telefónico 800 028 7783 o WhatsApp 55 1309 9024 y proporciona toda la información que tengas.**

Gobierno de México | Gobernación Secretaría de Gobernación | CNB Comisión Nacional de Búsqueda

# ALERTA NACIONAL

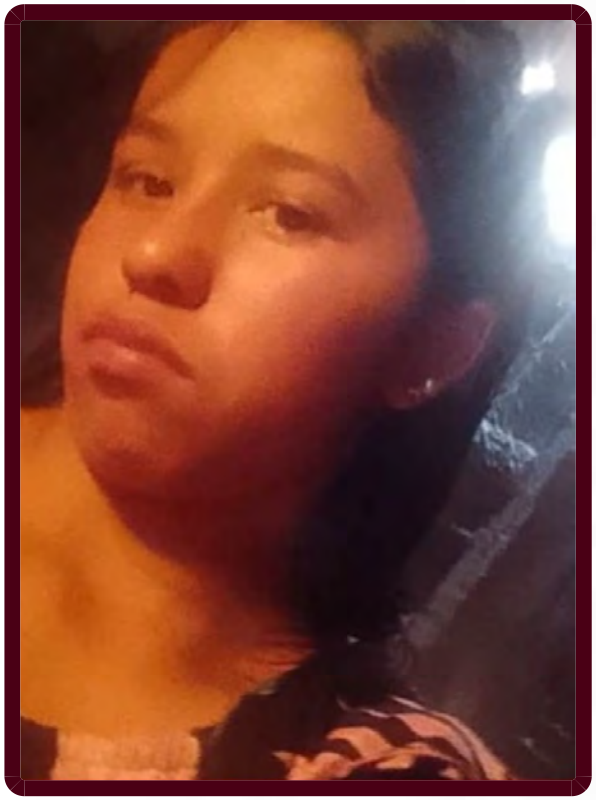

ALERTA NACIONAL

La información que se visualiza de la persona desaparecida o no localizada, es recibida e integrada por las autoridades de la Federación y de las Entidades Federativas competentes, por lo que cualquier información que se visualice, puede ser con la autoridad de origen.

## FICHA DE BÚSQUEDA DE PERSONA DESAPARECIDA

**LLUVIA ALONDRA PAHUA CORONA**
**Folio Único de Identificación**
**FI26-1BF53DB6A-2D92-4E2A-9297-D11BC4756571**

**Edad al momento de la desaparición:** 15 **Edad Actual:** 15
**Lugar de nacimiento:** MICHOACAN
**Sexo:** MUJER **Genero:** FEMENINO
**Nacionalidad:** MEXICANA **¿Habla español?:** SI
**Idioma o lengua indígena:** SIN DATO **Discapacidad:** NO
**Fecha de hechos:** 12/07/2026 **Hora de hechos:** 21:00 **Fecha de percato:** 12/07/2026 **Hora de percato:** 21:00
**Lugar de los hechos:** ESTADO: MICHOACAN , MUNICIPIO: PÁTZCUARO
**Carpeta de investigación** FEPD/30448/2026

### DATOS

| | |
|---|---|
| Características físicas: | complexion: mediana, cara: redondo, color de la piel: moreno, cabello: castaño oscuro mediano crespo, ojos: cafés medianos, boca: mediana, labios: gruesos, estatura: 160 cm, peso: 65kg |
| Señas particulares: | lunar de lado derecho de la nariz |
| Prendas de vestir: | chamarra color: negro, tenis color: rojo/blanco, vestido color: negro |
| Autoridades Competentes: | FISCALÍA GENERAL DEL ESTADO DE MICHOACÁN. |

**Si tienes información que ayude a la localización de alguna Persona Desaparecida o No Localizada, comunicate desde México al número telefónico 800 028 7783 o WhatsApp 55 1309 9024 y proporciona toda la información que tengas.**

Gobierno de México | Gobernación Secretaría de Gobernación | CNB Comisión Nacional de Búsqueda

# ALERTA NACIONAL



ALERTA NACIONAL

La información que se visualiza de la persona desaparecida o no localizada, es recibida e integrada por las autoridades de la Federación y de las Entidades Federativas competentes, por lo que cualquier información que se visualice, puede ser con la autoridad de origen.

## FICHA DE BÚSQUEDA DE PERSONA DESAPARECIDA

**LUIS MIGUEL PEDRAZA BEDOLLA**
**Folio Único de Identificación**
**FI26-1DB9ED5D3-364E-466B-8DB4-ECEA198645DD**

**Edad al momento de la desaparición:** 17 **Edad Actual:** 17
**Lugar de nacimiento:** MICHOACAN
**Sexo:** HOMBRE **Genero:** MASCULINO
**Nacionalidad:** MEXICANA **¿Habla español?:** SI
**Idioma o lengua indígena:** SIN DATO **Discapacidad:** NO
**Fecha de hechos:** 10/07/2026 **Hora de hechos:** 04:30 **Fecha de percato:** 10/07/2026 **Hora de percato:** 04:30
**Lugar de los hechos:** ESTADO: MICHOACAN , MUNICIPIO: JACONA
**Carpeta de investigación** FRZA/29811/2026

### DATOS

| | |
|---|---|
| Características físicas: | complexion: delgada, cara: ovalado, cabello: negro corto liso, ojos: cafés pequeños, nariz: recta, boca: mediana, labios: medianos, estatura: 170 cm, peso: 70kg |
| Señas particulares: | absceso localizado en el parpado derecho |
| Prendas de vestir: | shorts color: gris |
| Autoridades Competentes: | FISCALÍA GENERAL DEL ESTADO DE MICHOACÁN. |

**Si tienes información que ayude a la localización de alguna Persona Desaparecida o No Localizada, comunicate desde México al número telefónico 800 028 7783 o WhatsApp 55 1309 9024 y proporciona toda la información que tengas.**

Gobierno de México | Gobernación Secretaría de Gobernación | CNB Comisión Nacional de Búsqueda

# ALERTA NACIONAL



ALERTA NACIONAL

La información que se visualiza de la persona desaparecida o no localizada, es recibida e integrada por las autoridades de la Federación y de las Entidades Federativas competentes, por lo que cualquier información que se visualice, puede ser con la autoridad de origen.

## FICHA DE BÚSQUEDA DE PERSONA DESAPARECIDA

**MARCO ANTONIO BETANCOURT SOLIS**
**Folio Único de Identificación**
**FI26-113240F5C-175B-46C8-A7BE-8728A637D006**

**Edad al momento de la desaparición:** 22 **Edad Actual:** 22
**Lugar de nacimiento:** TAMAULIPAS
**Sexo:** HOMBRE **Genero:** MASCULINO
**Nacionalidad:** MEXICANA **¿Habla español?:** SI
**Idioma o lengua indígena:** SIN DATO **Discapacidad:** NO
**Fecha de hechos:** 11/07/2026 **Hora de hechos:** 12:00 **Fecha de percato:** 11/07/2026 **Hora de percato:** 12:00
**Lugar de los hechos:** ESTADO: TAMAULIPAS , MUNICIPIO: CAMARGO
**Carpeta de investigación** FGJT/FEIDDFP/REY/UE1/00241/2026

### DATOS

| | |
|---|---|
| Características físicas: | complexion: delgada, cara: ovalado, color de la piel: moreno, cabello: negro corto liso, ojos: cafés medianos, estatura: 175 cm, peso: 65kg |
| Señas particulares: | tiene un arete de argolla en la oreja izquierda colgando una cruz color dorado |
| Prendas de vestir: | pantalón color: azul, playera color: negro, tenis color: negro |
| Autoridades Competentes: | FISCALÍA GENERAL DE JUSTICIA DEL ESTADO DE TAMAULIPAS. |

**Si tienes información que ayude a la localización de alguna Persona Desaparecida o No Localizada, comunicate desde México al número telefónico 800 028 7783 o WhatsApp 55 1309 9024 y proporciona toda la información que tengas.**

Gobierno de México | Gobernación Secretaría de Gobernación | CNB Comisión Nacional de Búsqueda

# ALERTA NACIONAL




ALERTA NACIONAL

La información que se visualiza de la persona desaparecida o no localizada, es recibida e integrada por las autoridades de la Federación y de las Entidades Federativas competentes, por lo que cualquier información que se visualice, puede ser con la autoridad de origen.

## FICHA DE BÚSQUEDA DE PERSONA DESAPARECIDA

**MARIA DEL REFUGIO ROBLES ESTRADA**
**Folio Único de Identificación**
**FI26-12632FE60-18A8-4ADF-AE8F-D7DF026981C6**

**Edad al momento de la desaparición:** 47 **Edad Actual:** 47
**Lugar de nacimiento:** NAYARIT
**Sexo:** MUJER **Genero:** FEMENINO
**Nacionalidad:** MEXICANA **¿Habla español?:** SI
**Idioma o lengua indígena:** SIN DATO **Discapacidad:** SI
**Fecha de hechos:** 14/07/2026 **Hora de hechos:** 10:00 **Fecha de percato:** 15/07/2026 **Hora de percato:** 17:30
**Lugar de los hechos:** ESTADO: NAYARIT , MUNICIPIO: TEPIC
**Carpeta de investigación** NAY/TEP/III/CI/02962/2026

### DATOS

| | |
|---|---|
| Características físicas: | complexion: delgada, cara: ovalado, color de la piel: moreno, cabello: castaño oscuro mediano liso, ojos: cafés medianos, nariz: recta, boca: mediana, labios: delgados, estatura: 158 cm, peso: 70kg |
| Señas particulares: | su boca en ocasiones suele irse del lado izquierdo debido de una paralisis |
| Prendas de vestir: | SIN DATO |
| Autoridades Competentes: | FISCALÍA GENERAL DEL ESTADO DE NAYARIT. |

**Si tienes información que ayude a la localización de alguna Persona Desaparecida o No Localizada, comunicate desde México al número telefónico 800 028 7783 o WhatsApp 55 1309 9024 y proporciona toda la información que tengas.**

Gobierno de México | Gobernación Secretaría de Gobernación | CNB Comisión Nacional de Búsqueda

# ALERTA NACIONAL



## FICHA DE BÚSQUEDA DE PERSONA DESAPARECIDA

**MARISOL OSORIO SANTANDER**
**Folio Único de Identificación**
**FI26-1E675188F-16B6-4E6E-84F0-0345EB8A330E**

**Edad al momento de la desaparición:** 47 **Edad Actual:** 47
**Lugar de nacimiento:** ESTADO DE MEXICO
**Sexo:** MUJER **Genero:** FEMENINO
**Nacionalidad:** MEXICANA **¿Habla español?:** SI
**Idioma o lengua indígena:** SIN DATO **Discapacidad:** NO
**Fecha de hechos:** 14/07/2026 **Hora de hechos:** 13:00 **Fecha de percato:** 14/07/2026 **Hora de percato:** 13:10
**Lugar de los hechos:** ESTADO: CIUDAD DE MEXICO , MUNICIPIO: IZTAPALAPA
**Carpeta de investigación**

| DATOS | |
|---|---|
| Características físicas: | complexion: mediana, estatura: 158 cm, peso: 68kg |
| Señas particulares: | cicatriz en la frente |
| Prendas de vestir: | SIN DATO |
| Autoridades Competentes: | COMISIÓN NACIONAL DE BÚSQUEDA. |

ALERTA NACIONAL

La información que se visualiza de la persona desaparecida o no localizada, es recibida e integrada por las autoridades de la Federación y de las Entidades Federativas competentes, por lo que cualquier información que se visualice, puede ser con la autoridad de origen.

**Si tienes información que ayude a la localización de alguna Persona Desaparecida o No Localizada, comunicate desde México al número telefónico 800 028 7783 o WhatsApp 55 1309 9024 y proporciona toda la información que tengas.**

Gobierno de México | Gobernación Secretaría de Gobernación | CNB Comisión Nacional de Búsqueda

# ALERTA NACIONAL



ALERTA NACIONAL

La información que se visualiza de la persona desaparecida o no localizada, es recibida e integrada por las autoridades de la Federación y de las Entidades Federativas competentes, por lo que cualquier información que se visualice, puede ser con la autoridad de origen.

## FICHA DE BÚSQUEDA DE PERSONA DESAPARECIDA

**MISAEL MEDINA RAMIREZ**
**Folio Único de Identificación**
**FI26-1A33AA408-A836-497B-8B17-0F2BFA076F19**

**Edad al momento de la desaparición:** 28 **Edad Actual:** 32
**Lugar de nacimiento:** TAMAULIPAS
**Sexo:** HOMBRE **Genero:** MASCULINO
**Nacionalidad:** MEXICANA **¿Habla español?:** SI
**Idioma o lengua indígena:** SIN DATO **Discapacidad:** NO
**Fecha de hechos:** 18/05/2022 **Hora de hechos:** 00:00 **Fecha de percato:** 21/06/2022 **Hora de percato:** 00:00
**Lugar de los hechos:** ESTADO: TAMAULIPAS , MUNICIPIO: MATAMOROS
**Carpeta de investigación** 28/22/075/00115/2022

## DATOS

| | |
|---|---|
| Características físicas: | complexion: robusta, cara: redondo, color de la piel: trigueño, cabello: negro corto liso, ojos: cafés pequeños, nariz: recta, boca: mediana, labios: medianos, estatura: 175 cm, peso: 100kg |
| Señas particulares: | cicatriz por un lado de la ceja |
| Prendas de vestir: | camisa color: gris, shorts color: negro, zapatos |
| Autoridades Competentes: | FISCALÍA GENERAL DE JUSTICIA DEL ESTADO DE TAMAULIPAS. |

**Si tienes información que ayude a la localización de alguna Persona Desaparecida o No Localizada, comunicate desde México al número telefónico 800 028 7783 o WhatsApp 55 1309 9024 y proporciona toda la información que tengas.**

Gobierno de México | Gobernación Secretaría de Gobernación | CNB Comisión Nacional de Búsqueda

# ALERTA NACIONAL



## FICHA DE BÚSQUEDA DE PERSONA DESAPARECIDA

**OMAR ALEJANDRO TERRONES SOTO**
**Folio Único de Identificación**
**FI26-14C79A7FD-378A-4EC6-9E36-06DE1445174E**

**Edad al momento de la desaparición:** 34 **Edad Actual:** 35
**Lugar de nacimiento:** AGUASCALIENTES
**Sexo:** HOMBRE **Genero:** MASCULINO
**Nacionalidad:** MEXICANA **¿Habla español?:** SIN DATO
**Idioma o lengua indígena:** SIN DATO **Discapacidad:** NO
**Fecha de hechos:** 04/06/2025 **Hora de hechos:** 10:00 **Fecha de percato:** 04/06/2025 **Hora de percato:** 10:00
**Lugar de los hechos:** ESTADO: AGUASCALIENTES , MUNICIPIO: AGUASCALIENTES
**Carpeta de investigación**

| DATOS | |
|---|---|
| Características físicas: | complexion: robusta, color de la piel: moreno, estatura: 170 cm, peso: 100kg |
| Señas particulares: | tatuaje en la espalda con la leyenda terrones, tatuaje en el brazo derecho con la leyenda skarleth, tatuaje en brazo izquierdo en forma de espada |
| Prendas de vestir: | sudadera |
| Autoridades Competentes: | COMISIÓN ESTATAL DE BÚSQUEDA DE PERSONAS DEL ESTADO DE AGUASCALIENTES. |

ALERTA NACIONAL

La información que se visualiza de la persona desaparecida o no localizada, es recibida e integrada por las autoridades de la Federación y de las Entidades Federativas competentes, por lo que cualquier información que se visualice, puede ser con la autoridad de origen.

**Si tienes información que ayude a la localización de alguna Persona Desaparecida o No Localizada, comunicate desde México al número telefónico 800 028 7783 o WhatsApp 55 1309 9024 y proporciona toda la información que tengas.**

Gobierno de México | Gobernación Secretaría de Gobernación | CNB Comisión Nacional de Búsqueda

# ALERTA NACIONAL



ALERTA NACIONAL

La información que se visualiza de la persona desaparecida o no localizada, es recibida e integrada por las autoridades de la Federación y de las Entidades Federativas competentes, por lo que cualquier información que se visualice, puede ser con la autoridad de origen.

## FICHA DE BÚSQUEDA DE PERSONA DESAPARECIDA

**PABLO RAFAEL NUÑEZ RAZO**
**Folio Único de Identificación**
**FI26-1CA83A324-B6C2-40AD-903E-E0E3BD073E50**

**Edad al momento de la desaparición:** 14 **Edad Actual:** 14
**Lugar de nacimiento:** MICHOACAN
**Sexo:** HOMBRE **Genero:** MASCULINO
**Nacionalidad:** MEXICANA **¿Habla español?:** SI
**Idioma o lengua indígena:** SIN DATO **Discapacidad:** NO
**Fecha de hechos:** 10/07/2026 **Hora de hechos:** 04:30 **Fecha de percato:** 10/07/2026 **Hora de percato:** 04:30
**Lugar de los hechos:** ESTADO: MICHOACAN , MUNICIPIO: JACONA
**Carpeta de investigación** FRZA/29811/2026

### DATOS

| | |
|---|---|
| Características físicas: | complexion: delgada, cara: redondo, color de la piel: moreno, cabello: negro corto ondulado, ojos: verdes medianos, nariz: recta, boca: mediana, labios: medianos, estatura: 165 cm, peso: 165kg |
| Señas particulares: | lunar cafe en el pecho de lado izquierdo de aproximadamente 10 centimetros |
| Prendas de vestir: | SIN DATO |
| Autoridades Competentes: | FISCALÍA GENERAL DEL ESTADO DE MICHOACÁN. |

**Si tienes información que ayude a la localización de alguna Persona Desaparecida o No Localizada, comunicate desde México al número telefónico 800 028 7783 o WhatsApp 55 1309 9024 y proporciona toda la información que tengas.**

Gobierno de México | Gobernación Secretaría de Gobernación | CNB Comisión Nacional de Búsqueda

# ALERTA NACIONAL

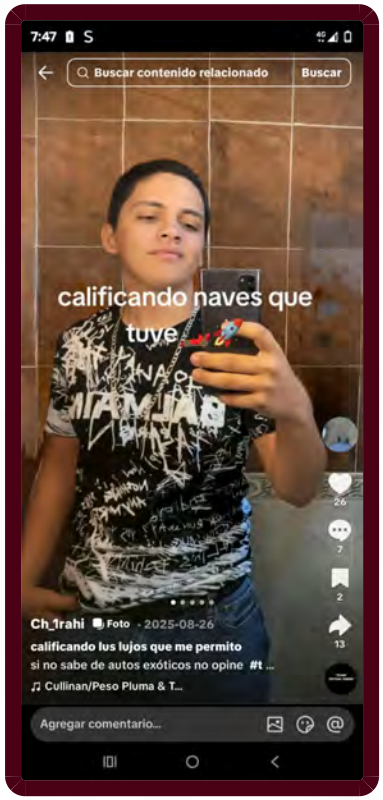


ALERTA NACIONAL

## FICHA DE BÚSQUEDA DE PERSONA DESAPARECIDA

**RAHI CHAVARIN YAÑEZ**
**Folio Único de Identificación**
**FI26-12D917220-0E14-461F-A4E9-01BD012143AE**

**Edad al momento de la desaparición:** 18 **Edad Actual:** 18
**Lugar de nacimiento:** NAYARIT
**Sexo:** HOMBRE **Genero:** MASCULINO
**Nacionalidad:** MEXICANA **¿Habla español?:** SI
**Idioma o lengua indígena:** SIN DATO **Discapacidad:** NO
**Fecha de hechos:** 19/06/2026 **Hora de hechos:** 23:00 **Fecha de percato:** 20/06/2026 **Hora de percato:** 06:00
**Lugar de los hechos:** ESTADO: NAYARIT , MUNICIPIO: COMPOSTELA
**Carpeta de investigación** NAY/TEP/III/CI/02955/2026

### DATOS

| | |
|---|---|
| Características físicas: | complexion: mediana, cara: ovalado, color de la piel: moreno, cabello: negro corto no recuerda, ojos: cafés pequeños, nariz: recta, estatura: 174 cm, peso: 70kg |
| Señas particulares: | cictriz en el hombro derecho de una cirugia |
| Prendas de vestir: | SIN DATO |
| Autoridades Competentes: | FISCALÍA GENERAL DEL ESTADO DE NAYARIT. |

La información que se visualiza de la persona desaparecida o no localizada, es recibida e integrada por las autoridades de la Federación y de las Entidades Federativas competentes, por lo que cualquier información que se visualice, puede ser con la autoridad de origen.

**Si tienes información que ayude a la localización de alguna Persona Desaparecida o No Localizada, comunicate desde México al número telefónico 800 028 7783 o WhatsApp 55 1309 9024 y proporciona toda la información que tengas.**

Gobierno de México | Gobernación Secretaría de Gobernación | CNB Comisión Nacional de Búsqueda

# ALERTA NACIONAL



## FICHA DE BÚSQUEDA DE PERSONA DESAPARECIDA

**SERGIO IVAN TALAMANTES CASTRO**
**Folio Único de Identificación**
**FI26-10AC9147A-8702-4D90-944B-9F1DB03E97DE**

**Edad al momento de la desaparición:** 43 **Edad Actual:** 43
**Lugar de nacimiento:** SONORA
**Sexo:** HOMBRE **Genero:** MASCULINO
**Nacionalidad:** MEXICANA **¿Habla español?:** SI
**Idioma o lengua indígena:** SIN DATO **Discapacidad:** NO
**Fecha de hechos:** 08/07/2026 **Hora de hechos:** 13:56 **Fecha de percato:** 11/07/2026 **Hora de percato:** 12:00
**Lugar de los hechos:** ESTADO: SONORA , MUNICIPIO: HERMOSILLO
**Carpeta de investigación** CI/HER/024/07/00396/7-2026

### DATOS

| | |
|---|---|
| Características físicas: | complexion: robusta, cara: rectangular, color de la piel: blanco, cabello: castaño oscuro rapado liso, ojos: cafés grandes, nariz: recta, boca: mediana, labios: gruesos, estatura: 175 cm, peso: 100kg |
| Señas particulares: | tatuaje en el brazo derecho de un trebol el cual en el interior tiene un honguito como el de mario bros, tatuaje en el hombro derecho tiene dos payasos uno arriba del otro, tatuaje en el antebrazo izquierdo tiene una estrella, tatuaje rodeando parcialmente el cuello el dibulo de dos guirnaldas |
| Prendas de vestir: | SIN DATO |
| Autoridades Competentes: | FISCALÍA GENERAL DE JUSTICIA DEL ESTADO DE SONORA. |

ALERTA NACIONAL

La información que se visualiza de la persona desaparecida o no localizada, es recibida e integrada por las autoridades de la Federación y de las Entidades Federativas competentes, por lo que cualquier información que se visualice, puede ser con la autoridad de origen.

**Si tienes información que ayude a la localización de alguna Persona Desaparecida o No Localizada, comunicate desde México al número telefónico 800 028 7783 o WhatsApp 55 1309 9024 y proporciona toda la información que tengas.**

Gobierno de México | Gobernación Secretaría de Gobernación | CNB Comisión Nacional de Búsqueda

# ALERTA NACIONAL



ALERTA NACIONAL

La información que se visualiza de la persona desaparecida o no localizada, es recibida e integrada por las autoridades de la Federación y de las Entidades Federativas competentes, por lo que cualquier información que se visualice, puede ser con la autoridad de origen.

## FICHA DE BÚSQUEDA DE PERSONA DESAPARECIDA

**CARLOS ARMANDO ALONSO RAMOS**
**Folio Único de Identificación**
**FI26-11E80C363-983A-43E0-8524-D892AD1DE261**

**Edad al momento de la desaparición:** 27 **Edad Actual:** 28
**Lugar de nacimiento:** JALISCO
**Sexo:** HOMBRE **Genero:** MASCULINO
**Nacionalidad:** MEXICANA **¿Habla español?:** SI
**Idioma o lengua indígena:** SIN DATO **Discapacidad:** NO
**Fecha de hechos:** 11/07/2026 **Hora de hechos:** 11:00 **Fecha de percato:** 11/07/2026 **Hora de percato:** 11:00
**Lugar de los hechos:** ESTADO: MICHOACAN , MUNICIPIO: ZAMORA
**Carpeta de investigación** FRZA/30040/2026

## DATOS

| | |
|---|---|
| Características físicas: | complexion: delgada, cara: ovalado, color de la piel: moreno, cabello: negro corto lanoso, ojos: cafés medianos, nariz: recta, boca: mediana, labios: medianos, estatura: 170 cm, peso: 70kg |
| Señas particulares: | cicatriz en el pie derecho del tobillo a la rodilla como si fueran hoyos |
| Prendas de vestir: | pantalón color: azul, playera color: negro, tenis color: blanco |
| Autoridades Competentes: | FISCALÍA GENERAL DEL ESTADO DE MICHOACÁN. |

**Si tienes información que ayude a la localización de alguna Persona Desaparecida o No Localizada, comunicate desde México al número telefónico 800 028 7783 o WhatsApp 55 1309 9024 y proporciona toda la información que tengas.**

Gobierno de México | Gobernación Secretaría de Gobernación | CNB Comisión Nacional de Búsqueda

# ALERTA NACIONAL



ALERTA NACIONAL

La información que se visualiza de la persona desaparecida o no localizada, es recibida e integrada por las autoridades de la Federación y de las Entidades Federativas competentes, por lo que cualquier información que se visualice, puede ser con la autoridad de origen.

## FICHA DE BÚSQUEDA DE PERSONA DESAPARECIDA

**CRISTIAN ORTIZ VILLA**
**Folio Único de Identificación**
**FI26-1C3E3B191-08E0-4FCE-AA69-1A890F71AD2C**

**Edad al momento de la desaparición:** 33 **Edad Actual:** 33
**Lugar de nacimiento:** MICHOACAN
**Sexo:** HOMBRE **Genero:** MASCULINO
**Nacionalidad:** MEXICANA **¿Habla español?:** SI
**Idioma o lengua indígena:** SIN DATO **Discapacidad:** NO
**Fecha de hechos:** 11/07/2026 **Hora de hechos:** 11:00 **Fecha de percato:** 11/07/2026 **Hora de percato:** 11:00
**Lugar de los hechos:** ESTADO: MICHOACAN , MUNICIPIO: SAHUAYO
**Carpeta de investigación** FRZA/30139/2026

## DATOS

| | |
|---|---|
| Características físicas: | complexion: robusta, cara: ovalado, color de la piel: moreno, cabello: negro corto liso, ojos: verdes medianos, nariz: recta, boca: mediana, labios: medianos, estatura: 169 cm, peso: 89kg |
| Señas particulares: | tatuaje detras del oido derecho de dos manos juntas |
| Prendas de vestir: | pantalón color: azul, playera color: negro, tenis color: azul |
| Autoridades Competentes: | FISCALÍA GENERAL DEL ESTADO DE MICHOACÁN. |

**Si tienes información que ayude a la localización de alguna Persona Desaparecida o No Localizada, comunicate desde México al número telefónico 800 028 7783 o WhatsApp 55 1309 9024 y proporciona toda la información que tengas.**

Gobierno de México | Gobernación Secretaría de Gobernación | CNB Comisión Nacional de Búsqueda

# ALERTA NACIONAL



## FICHA DE BÚSQUEDA DE PERSONA DESAPARECIDA

**DAFNE GISELLE OBREGON OCAMPO**
**Folio Único de Identificación**
**FI26-1E1711524-99ED-4834-A0A1-7793190B3C5B**

**Edad al momento de la desaparición:** 16 **Edad Actual:** 16
**Lugar de nacimiento:** CIUDAD DE MEXICO
**Sexo:** MUJER **Genero:** FEMENINO
**Nacionalidad:** MEXICANA **¿Habla español?:** SI
**Idioma o lengua indígena:** SIN DATO **Discapacidad:** NO
**Fecha de hechos:** 07/07/2026 **Hora de hechos:** 15:00 **Fecha de percato:** 07/07/2026 **Hora de percato:** 15:00
**Lugar de los hechos:** ESTADO: CIUDAD DE MEXICO , MUNICIPIO: IZTAPALAPA
**Carpeta de investigación** 1845/07-2026

| DATOS | |
|---|---|
| Características físicas: | complexion: delgada, cara: redondo, color de la piel: moreno, cabello: castaño oscuro largo ondulado, ojos: cafés grandes, nariz: achatada, boca: grande, labios: gruesos, estatura: 157 cm, peso: 58kg |
| Señas particulares: | lunar en el labio del lado izquierdo, cicatrices de acne, mancha cafe claro a la altura de las costillas. |
| Prendas de vestir: | SIN DATO |
| Autoridades Competentes: | FISCALÍA GENERAL DE JUSTICIA DE LA CIUDAD DE MÉXICO. |

ALERTA NACIONAL

La información que se visualiza de la persona desaparecida o no localizada, es recibida e integrada por las autoridades de la Federación y de las Entidades Federativas competentes, por lo que cualquier información que se visualice, puede ser con la autoridad de origen.

**Si tienes información que ayude a la localización de alguna Persona Desaparecida o No Localizada, comunicate desde México al número telefónico 800 028 7783 o WhatsApp 55 1309 9024 y proporciona toda la información que tengas.**

Gobierno de México | Gobernación Secretaría de Gobernación | CNB Comisión Nacional de Búsqueda

# ALERTA NACIONAL



ALERTA NACIONAL

La información que se visualiza de la persona desaparecida o no localizada, es recibida e integrada por las autoridades de la Federación y de las Entidades Federativas competentes, por lo que cualquier información que se visualice, puede ser con la autoridad de origen.

## FICHA DE BÚSQUEDA DE PERSONA DESAPARECIDA

**DAYNER CORREA ESCALANTE**
**Folio Único de Identificación**
**FI26-1A26BEDEA-47DB-425C-9F0E-8486E20ED449**

**Edad al momento de la desaparición:** 47 **Edad Actual:** 47
**Lugar de nacimiento:** TABASCO
**Sexo:** HOMBRE **Genero:** MASCULINO
**Nacionalidad:** MEXICANA **¿Habla español?:** SI
**Idioma o lengua indígena:** SIN DATO **Discapacidad:** NO
**Fecha de hechos:** 14/07/2026 **Hora de hechos:** 13:30 **Fecha de percato:** 14/07/2026 **Hora de percato:** 17:30
**Lugar de los hechos:** ESTADO: QUINTANA ROO , MUNICIPIO: SOLIDARIDAD
**Carpeta de investigación** FGE/QROO/SOL/07/6013/2026

## DATOS

| | |
|---|---|
| Características físicas: | complexion: robusta, color de la piel: moreno, cabello: negro corto liso, estatura: 165 cm, peso: 80kg |
| Señas particulares: | tatuaje en el brazo derecho de una mujer con una venda en la boca y cara de un payaso y en el brazo izquierdo la cabeza de un tigre y unas garras |
| Prendas de vestir: | SIN DATO |
| Autoridades Competentes: | FISCALÍA GENERAL DEL ESTADO DE QUINTA ROO. |

**Si tienes información que ayude a la localización de alguna Persona Desaparecida o No Localizada, comunicate desde México al número telefónico 800 028 7783 o WhatsApp 55 1309 9024 y proporciona toda la información que tengas.**

Gobierno de México | Gobernación Secretaría de Gobernación | CNB Comisión Nacional de Búsqueda

# ALERTA NACIONAL



ALERTA NACIONAL

La información que se visualiza de la persona desaparecida o no localizada, es recibida e integrada por las autoridades de la Federación y de las Entidades Federativas competentes, por lo que cualquier información que se visualice, puede ser con la autoridad de origen.

## FICHA DE BÚSQUEDA DE PERSONA DESAPARECIDA

**FRANCISCO GUZMAN RODRIGUEZ**
**Folio Único de Identificación**
**FI26-1066DAC66-91BD-4047-9224-A667291C28DB**

**Edad al momento de la desaparición:** 88 **Edad Actual:** 88
**Lugar de nacimiento:** GUANAJUATO
**Sexo:** HOMBRE **Genero:** MASCULINO
**Nacionalidad:** MEXICANA **¿Habla español?:** SI
**Idioma o lengua indígena:** SIN DATO **Discapacidad:** NO
**Fecha de hechos:** 10/07/2026 **Hora de hechos:** 11:00 **Fecha de percato:** 10/07/2026 **Hora de percato:** 11:00
**Lugar de los hechos:** ESTADO: TAMAULIPAS , MUNICIPIO: NUEVO LAREDO
**Carpeta de investigación** FGJT/FEIDDFP/NLD/UE1/00076/2026

### DATOS

| | |
|---|---|
| Características físicas: | complexion: delgada, cara: rectangular, color de la piel: trigueño, ojos: cafés pequeños, nariz: recta, boca: mediana, labios: delgados, estatura: 172 cm, peso: 63kg |
| Señas particulares: | NINGUNA |
| Prendas de vestir: | camisa color: azul, pantalón color: azul, tenis color: gris |
| Autoridades Competentes: | FISCALÍA GENERAL DE JUSTICIA DEL ESTADO DE TAMAULIPAS. |

**Si tienes información que ayude a la localización de alguna Persona Desaparecida o No Localizada, comunicate desde México al número telefónico 800 028 7783 o WhatsApp 55 1309 9024 y proporciona toda la información que tengas.**

Gobierno de México | Gobernación Secretaría de Gobernación | CNB Comisión Nacional de Búsqueda

# ALERTA NACIONAL



ALERTA NACIONAL

La información que se visualiza de la persona desaparecida o no localizada, es recibida e integrada por las autoridades de la Federación y de las Entidades Federativas competentes, por lo que cualquier información que se visualice, puede ser con la autoridad de origen.

## FICHA DE BÚSQUEDA DE PERSONA DESAPARECIDA

**GERARDO RINCON HERNANDEZ**
**Folio Único de Identificación**
**FI26-164F4EE1E-0805-40E8-BF49-CF8C62955D5C**

**Edad al momento de la desaparición:** 42 **Edad Actual:** 42
**Lugar de nacimiento:** CIUDAD DE MEXICO
**Sexo:** HOMBRE **Genero:** FEMENINO
**Nacionalidad:** MEXICANA **¿Habla español?:** SIN DATO
**Idioma o lengua indígena:** SIN DATO **Discapacidad:** NO
**Fecha de hechos:** 30/06/2026 **Hora de hechos:** 20:00 **Fecha de percato:** 30/06/2026 **Hora de percato:** 20:00
**Lugar de los hechos:** ESTADO: CIUDAD DE MEXICO , MUNICIPIO: VENUSTIANO CARRANZA
**Carpeta de investigación** CI-E-FDMDFDBP/C/UI-2 C/D/01848

## DATOS

| | |
|---|---|
| Características físicas: | complexion: delgada, cara: ovalado, color de la piel: moreno, cabello: castaño oscuro mediano liso, ojos: cafés no recuerda, nariz: achatada, boca: mediana, labios: medianos, estatura: 175 cm, peso: 80kg |
| Señas particulares: | sin dentadura frontal, codo salido del brazo derecho y cicatriz en dedo derecho, tatuaje en pecho con la leyenda diana kimberly, clavicula letra g y f, hombro valentina, c¿calendario nombre ema, brazo mateo |
| Prendas de vestir: | SIN DATO |
| Autoridades Competentes: | FISCALÍA GENERAL DE JUSTICIA DE LA CIUDAD DE MÉXICO. |

**Si tienes información que ayude a la localización de alguna Persona Desaparecida o No Localizada, comunicate desde México al número telefónico 800 028 7783 o WhatsApp 55 1309 9024 y proporciona toda la información que tengas.**

Gobierno de México | Gobernación Secretaría de Gobernación | CNB Comisión Nacional de Búsqueda

# ALERTA NACIONAL



ALERTA NACIONAL

La información que se visualiza de la persona desaparecida o no localizada, es recibida e integrada por las autoridades de la Federación y de las Entidades Federativas competentes, por lo que cualquier información que se visualice, puede ser con la autoridad de origen.

## FICHA DE BÚSQUEDA DE PERSONA DESAPARECIDA

**JESUS ALONSO BUCIO**
**Folio Único de Identificación**
**FI26-174FCC6BE-9A7E-42BC-B1BE-433AEF13D586**

**Edad al momento de la desaparición:** 46 **Edad Actual:** 46
**Lugar de nacimiento:** MICHOACAN
**Sexo:** HOMBRE **Genero:** MASCULINO
**Nacionalidad:** MEXICANA **¿Habla español?:** SI
**Idioma o lengua indígena:** SIN DATO **Discapacidad:** NO
**Fecha de hechos:** 11/07/2026 **Hora de hechos:** 11:00 **Fecha de percato:** 11/07/2026 **Hora de percato:** 11:00
**Lugar de los hechos:** ESTADO: MICHOACAN , MUNICIPIO: ZAMORA
**Carpeta de investigación** FRZA/30139

## DATOS

| | |
|---|---|
| Características físicas: | complexion: robusta, cara: redondo, color de la piel: moreno, cabello: negro corto liso, ojos: cafés medianos, nariz: recta, boca: mediana, labios: medianos, estatura: 178 cm, peso: 105kg |
| Señas particulares: | tatuaje en el pecho con la leyenda yazmin en letra cursiva y a un costado la leyenda maria elena |
| Prendas de vestir: | SIN DATO |
| Autoridades Competentes: | FISCALÍA GENERAL DEL ESTADO DE MICHOACÁN. |

**Si tienes información que ayude a la localización de alguna Persona Desaparecida o No Localizada, comunicate desde México al número telefónico 800 028 7783 o WhatsApp 55 1309 9024 y proporciona toda la información que tengas.**

Gobierno de México | Gobernación Secretaría de Gobernación | CNB Comisión Nacional de Búsqueda

# ALERTA NACIONAL



ALERTA NACIONAL

La información que se visualiza de la persona desaparecida o no localizada, es recibida e integrada por las autoridades de la Federación y de las Entidades Federativas competentes, por lo que cualquier información que se visualice, puede ser con la autoridad de origen.

## FICHA DE BÚSQUEDA DE PERSONA DESAPARECIDA

**JONATHAN ALBERTO VALTIERRA MIRANDA**
**Folio Único de Identificación**
**FI26-1115ADD32-E596-4C93-8AFD-76F0C6FBC252**

**Edad al momento de la desaparición:** 29 **Edad Actual:** 29
**Lugar de nacimiento:** GUANAJUATO
**Sexo:** HOMBRE **Genero:** MASCULINO
**Nacionalidad:** MEXICANA **¿Habla español?:** SI
**Idioma o lengua indígena:** SIN DATO **Discapacidad:** NO
**Fecha de hechos:** 03/07/2026 **Hora de hechos:** 13:40 **Fecha de percato:** 03/07/2026 **Hora de percato:** 14:00
**Lugar de los hechos:** ESTADO: MICHOACAN , MUNICIPIO: JOSÉ SIXTO VERDUZCO
**Carpeta de investigación** FRLP/30129/2026

### DATOS

| | |
|---|---|
| Características físicas: | complexion: delgada, cara: ovalado, color de la piel: moreno, cabello: negro corto liso, ojos: cafés grandes, nariz: recta, boca: mediana, labios: medianos, estatura: 175 cm, peso: 70kg |
| Señas particulares: | tatuaje en el pantorrilla derecha con la imagen de una corona |
| Prendas de vestir: | pantalón color: azul, playera color: negro, tenis color: negro |
| Autoridades Competentes: | FISCALÍA GENERAL DEL ESTADO DE MICHOACÁN. |

**Si tienes información que ayude a la localización de alguna Persona Desaparecida o No Localizada, comunicate desde México al número telefónico 800 028 7783 o WhatsApp 55 1309 9024 y proporciona toda la información que tengas.**

Gobierno de México | Gobernación Secretaría de Gobernación | CNB Comisión Nacional de Búsqueda

# ALERTA NACIONAL



ALERTA NACIONAL

La información que se visualiza de la persona desaparecida o no localizada, es recibida e integrada por las autoridades de la Federación y de las Entidades Federativas competentes, por lo que cualquier información que se visualice, puede ser con la autoridad de origen.

## FICHA DE BÚSQUEDA DE PERSONA DESAPARECIDA

**JONATHAN PEREZ RUEDA**
**Folio Único de Identificación**
**FI26-1E3C4D2E3-5029-4FE1-9A24-64B5E54971EE**

**Edad al momento de la desaparición:** 23 **Edad Actual:** 23
**Lugar de nacimiento:** QUINTANA ROO
**Sexo:** HOMBRE **Genero:** MASCULINO
**Nacionalidad:** MEXICANA **¿Habla español?:** SI
**Idioma o lengua indígena:** SIN DATO **Discapacidad:** NO
**Fecha de hechos:** 10/07/2026 **Hora de hechos:** 12:00 **Fecha de percato:** 10/07/2026 **Hora de percato:** 12:00
**Lugar de los hechos:** ESTADO: QUINTANA ROO , MUNICIPIO: BENITO JUÁREZ
**Carpeta de investigación** FGE/QROO/CAN/UAPD/07/278/2026

## DATOS

| | |
|---|---|
| Características físicas: | complexion: mediana, color de la piel: moreno, cabello: negro corto ondulado, estatura: 160 cm, peso: 80kg |
| Señas particulares: | tatuaje en forma de corona en el pecho |
| Prendas de vestir: | SIN DATO |
| Autoridades Competentes: | FISCALÍA GENERAL DEL ESTADO DE QUINTA ROO. |

**Si tienes información que ayude a la localización de alguna Persona Desaparecida o No Localizada, comunicate desde México al número telefónico 800 028 7783 o WhatsApp 55 1309 9024 y proporciona toda la información que tengas.**

Gobierno de México | Gobernación Secretaría de Gobernación | CNB Comisión Nacional de Búsqueda

# ALERTA NACIONAL

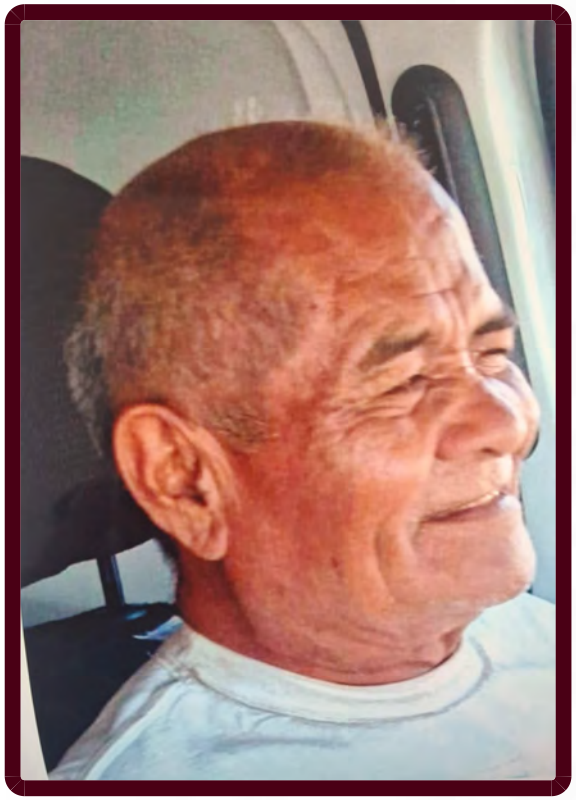

ALERTA NACIONAL

La información que se visualiza de la persona desaparecida o no localizada, es recibida e integrada por las autoridades de la Federación y de las Entidades Federativas competentes, por lo que cualquier información que se visualice, puede ser con la autoridad de origen.

## FICHA DE BÚSQUEDA DE PERSONA DESAPARECIDA

**JOSE BOGAR PINEDA ALVAREZ**
**Folio Único de Identificación**
**FI26-15F6B76F1-3A2C-4BD6-824A-53A49590B5AE**

**Edad al momento de la desaparición:** 68 **Edad Actual:** 68
**Lugar de nacimiento:** TAMAULIPAS
**Sexo:** HOMBRE **Genero:** MASCULINO
**Nacionalidad:** MEXICANA **¿Habla español?:** SI
**Idioma o lengua indígena:** SIN DATO **Discapacidad:** NO
**Fecha de hechos:** 09/07/2026 **Hora de hechos:** 16:45 **Fecha de percato:** 09/07/2026 **Hora de percato:** 18:30
**Lugar de los hechos:** ESTADO: TAMAULIPAS , MUNICIPIO: REYNOSA
**Carpeta de investigación** FGJT/FEIDDFP/REY/UE1/00238/2026

| DATOS | |
|---|---|
| Características físicas: | complexion: robusta, cara: ovalado, color de la piel: moreno, cabello: entrecano corto lanoso, ojos: miel medianos, nariz: recta, boca: mediana, labios: medianos, estatura: 175 cm, peso: 80kg |
| Señas particulares: | tiene una cicatriz en la frente |
| Prendas de vestir: | shorts color: verde |
| Autoridades Competentes: | FISCALÍA GENERAL DE JUSTICIA DEL ESTADO DE TAMAULIPAS. |

**Si tienes información que ayude a la localización de alguna Persona Desaparecida o No Localizada, comunicate desde México al número telefónico 800 028 7783 o WhatsApp 55 1309 9024 y proporciona toda la información que tengas.**

Gobierno de México | Gobernación (Secretaría de Gobernación) | CNB Comisión Nacional de Búsqueda

# ALERTA NACIONAL



ALERTA NACIONAL

La información que se visualiza de la persona desaparecida o no localizada, es recibida e integrada por las autoridades de la Federación y de las Entidades Federativas competentes, por lo que cualquier información que se visualice, puede ser con la autoridad de origen.

## FICHA DE BÚSQUEDA DE PERSONA DESAPARECIDA

**JOSE ENRIQUE GARCIA MENDOZA**
**Folio Único de Identificación**
**FI26-13A98DD66-7305-4579-BF65-F5C27AEDD7A2**

**Edad al momento de la desaparición:** 30 **Edad Actual:** 30
**Lugar de nacimiento:** MICHOACAN
**Sexo:** HOMBRE **Genero:** MASCULINO
**Nacionalidad:** MEXICANA **¿Habla español?:** SI
**Idioma o lengua indígena:** SIN DATO **Discapacidad:** NO
**Fecha de hechos:** 10/07/2026 **Hora de hechos:** 04:20 **Fecha de percato:** 10/07/2026 **Hora de percato:** 04:20
**Lugar de los hechos:** ESTADO: MICHOACAN , MUNICIPIO: JACONA
**Carpeta de investigación** FRZA/9867

### DATOS

| | |
|---|---|
| Características físicas: | complexion: robusta, cara: redondo, color de la piel: moreno, cabello: negro corto liso, ojos: verdes pequeños, nariz: recta, boca: mediana, labios: gruesos, estatura: 175 cm, peso: 95kg |
| Señas particulares: | cicatriz en el abdomen del lado derecho de aproximadamente 1 centimetro |
| Prendas de vestir: | SIN DATO |
| Autoridades Competentes: | FISCALÍA GENERAL DEL ESTADO DE MICHOACÁN. |

**Si tienes información que ayude a la localización de alguna Persona Desaparecida o No Localizada, comunicate desde México al número telefónico 800 028 7783 o WhatsApp 55 1309 9024 y proporciona toda la información que tengas.**

Gobierno de México | Gobernación Secretaría de Gobernación | CNB Comisión Nacional de Búsqueda

# ALERTA NACIONAL



ALERTA NACIONAL

La información que se visualiza de la persona desaparecida o no localizada, es recibida e integrada por las autoridades de la Federación y de las Entidades Federativas competentes, por lo que cualquier información que se visualice, puede ser con la autoridad de origen.

## FICHA DE BÚSQUEDA DE PERSONA DESAPARECIDA

**JUAN JOSE MORALES COMPARAN**
**Folio Único de Identificación**
**FI26-1D9665D65-5124-4F53-BBC3-659138696CFE**

**Edad al momento de la desaparición:** 50 **Edad Actual:** 50
**Lugar de nacimiento:** MICHOACAN
**Sexo:** HOMBRE **Genero:** MASCULINO
**Nacionalidad:** MEXICANA **¿Habla español?:** SI
**Idioma o lengua indígena:** SIN DATO **Discapacidad:** NO
**Fecha de hechos:** 06/07/2026 **Hora de hechos:** 13:00 **Fecha de percato:** 09/07/2026 **Hora de percato:** 09:00
**Lugar de los hechos:** ESTADO: MICHOACAN , MUNICIPIO: ZAMORA
**Carpeta de investigación** FRZA/30059/2026

## DATOS

| | |
|---|---|
| Características físicas: | complexion: delgada, cara: ovalado, color de la piel: moreno, cabello: negro corto ondulado, ojos: cafés medianos, estatura: 160 cm, peso: 65kg |
| Señas particulares: | amputacion de dedo medio, falta de diente frontal izquierdo, dos lagrimas en su rostro debajo del ojo derecho, tatuaje en cuello de lado izquierdo con la leyenda magdalena en letra cursiva, a la latura del pecho una bola de billar con el numero 8, en la pierna derecha a la altura de la pantorrilla la palabra comparan con letra gotica, en mano drecha en el antebrazo la cara de un payaso, en mano izquierda dos caras una triste y la otra feliz |
| Prendas de vestir: | botas color: negro, camiseta color: blanco, pantalón color: azul |
| Autoridades Competentes: | FISCALÍA GENERAL DEL ESTADO DE MICHOACÁN. |

**Si tienes información que ayude a la localización de alguna Persona Desaparecida o No Localizada, comunicate desde México al número telefónico 800 028 7783 o WhatsApp 55 1309 9024 y proporciona toda la información que tengas.**

Gobierno de México | Gobernación Secretaría de Gobernación | CNB Comisión Nacional de Búsqueda

# ALERTA NACIONAL



ALERTA NACIONAL

La información que se visualiza de la persona desaparecida o no localizada, es recibida e integrada por las autoridades de la Federación y de las Entidades Federativas competentes, por lo que cualquier información que se visualice, puede ser con la autoridad de origen.

## FICHA DE BÚSQUEDA DE PERSONA DESAPARECIDA

**JUAN JOSE ZENDEJAS ALVAREZ**
**Folio Único de Identificación**
**FI26-19EAE7BB9-A6CF-4881-B3A6-C47F0701EF3B**

**Edad al momento de la desaparición:** 28 **Edad Actual:** 29
**Lugar de nacimiento:** BAJA CALIFORNIA
**Sexo:** HOMBRE **Genero:** MASCULINO
**Nacionalidad:** MEXICANA **¿Habla español?:** SI
**Idioma o lengua indígena:** SIN DATO **Discapacidad:** NO
**Fecha de hechos:** 10/06/2026 **Hora de hechos:** 12:00 **Fecha de percato:** 11/06/2026 **Hora de percato:** 12:00
**Lugar de los hechos:** ESTADO: BAJA CALIFORNIA , MUNICIPIO: TIJUANA
**Carpeta de investigación** NAC 0204-2026-08033

## DATOS

| | |
|---|---|
| Características físicas: | complexion: delgada, cara: ovalado, color de la piel: moreno, cabello: negro corto lanoso, ojos: cafés medianos, boca: mediana, labios: gruesos, estatura: 65 cm, peso: 175kg |
| Señas particulares: | leyenda ups en el hombro izquierdo, leyenda mi vida loca en el pecho, leyenda clemente en la espalda, mltiples tatuajes en los brazos. |
| Prendas de vestir: | SIN DATO |
| Autoridades Competentes: | COMISIÓN ESTATAL DE BÚSQUEDA DE PERSONAS DEL ESTADO DE BAJA CALIFORNIA. |

**Si tienes información que ayude a la localización de alguna Persona Desaparecida o No Localizada, comunicate desde México al número telefónico 800 028 7783 o WhatsApp 55 1309 9024 y proporciona toda la información que tengas.**

Gobierno de México | Gobernación Secretaría de Gobernación | CNB Comisión Nacional de Búsqueda

# ALERTA NACIONAL



ALERTA NACIONAL

La información que se visualiza de la persona desaparecida o no localizada, es recibida e integrada por las autoridades de la Federación y de las Entidades Federativas competentes, por lo que cualquier información que se visualice, puede ser con la autoridad de origen.

## FICHA DE BÚSQUEDA DE PERSONA DESAPARECIDA

**LUIS ARTURO GONZALEZ JIMENEZ**
**Folio Único de Identificación**
**FI26-10987509A-832C-422E-8761-B2A6AA523C41**

**Edad al momento de la desaparición:** 31 **Edad Actual:** 31
**Lugar de nacimiento:** TABASCO
**Sexo:** HOMBRE **Genero:** MASCULINO
**Nacionalidad:** MEXICANA **¿Habla español?:** SI
**Idioma o lengua indígena:** CASTELLANO **Discapacidad:** NO
**Fecha de hechos:** 05/07/2026 **Hora de hechos:** 12:00 **Fecha de percato:** 05/07/2026 **Hora de percato:** 12:00
**Lugar de los hechos:** ESTADO: QUINTANA ROO , MUNICIPIO: BENITO JUÁREZ
**Carpeta de investigación** FGE/QROO/CAN/UAPD/07/283/2026

| DATOS | |
|---|---|
| Características físicas: | complexion: delgada, color de la piel: moreno, cabello: negro corto ondulado, estatura: 160 cm, peso: 80kg |
| Señas particulares: | tatuaje de un anubis en el muslo derecho , tatuaje de un hombre incado abrazando a una niña en la costilla de lado derecho, tatuaje de un naiper de j de corazones en la espalda de lado izquierdo, tatuaje en el abdomen de lado izquierdo |
| Prendas de vestir: | SIN DATO |
| Autoridades Competentes: | FISCALÍA GENERAL DEL ESTADO DE QUINTA ROO. |

**Si tienes información que ayude a la localización de alguna Persona Desaparecida o No Localizada, comunicate desde México al número telefónico 800 028 7783 o WhatsApp 55 1309 9024 y proporciona toda la información que tengas.**

Gobierno de México | Gobernación Secretaría de Gobernación | CNB Comisión Nacional de Búsqueda

# ALERTA NACIONAL




ALERTA NACIONAL

La información que se visualiza de la persona desaparecida o no localizada, es recibida e integrada por las autoridades de la Federación y de las Entidades Federativas competentes, por lo que cualquier información que se visualice, puede ser con la autoridad de origen.

## FICHA DE BÚSQUEDA DE PERSONA DESAPARECIDA

**OSCAR ALBERTO AGUILAR MATOS**
**Folio Único de Identificación**
**FI26-18586B590-468B-46D1-8DA4-4763B7A57354**

**Edad al momento de la desaparición:** 29 **Edad Actual:** 29
**Lugar de nacimiento:** YUCATAN
**Sexo:** HOMBRE **Genero:** MASCULINO
**Nacionalidad:** MEXICANA **¿Habla español?:** SI
**Idioma o lengua indígena:** SIN DATO **Discapacidad:** NO
**Fecha de hechos:** 10/07/2026 **Hora de hechos:** 12:00 **Fecha de percato:** 10/07/2026 **Hora de percato:** 12:00
**Lugar de los hechos:** ESTADO: QUINTANA ROO , MUNICIPIO: BENITO JUÁREZ
**Carpeta de investigación** FGE/QROO/CAN/UAPD/07/277/2026

### DATOS

| | |
|---|---|
| Características físicas: | complexion: delgada, color de la piel: blanco, cabello: castaño oscuro corto ondulado, estatura: 170 cm, peso: 70kg |
| Señas particulares: | tatuaje en el lado anverso de la mano derecha a la altura del porlicue |
| Prendas de vestir: | SIN DATO |
| Autoridades Competentes: | FISCALÍA GENERAL DEL ESTADO DE QUINTA ROO. |

**Si tienes información que ayude a la localización de alguna Persona Desaparecida o No Localizada, comunicate desde México al número telefónico 800 028 7783 o WhatsApp 55 1309 9024 y proporciona toda la información que tengas.**

Gobierno de México | Gobernación Secretaría de Gobernación | CNB Comisión Nacional de Búsqueda

# ALERTA NACIONAL



## FICHA DE BÚSQUEDA DE PERSONA DESAPARECIDA

**SANTIAGO FERNANDEZ SANCHEZ**
**Folio Único de Identificación**
**FI26-11CE7DE9A-0761-4E37-AB32-E9AF75D90B63**

**Edad al momento de la desaparición:** 17 **Edad Actual:** 17
**Lugar de nacimiento:** CIUDAD DE MEXICO
**Sexo:** HOMBRE **Genero:** MASCULINO
**Nacionalidad:** MEXICANA **¿Habla español?:** SI
**Idioma o lengua indígena:** SIN DATO **Discapacidad:** SI
**Fecha de hechos:** 13/07/2026 **Hora de hechos:** 04:55 **Fecha de percato:** 13/07/2026 **Hora de percato:** 06:30
**Lugar de los hechos:** ESTADO: HIDALGO , MUNICIPIO: TOLCAYUCA
**Carpeta de investigación**

### DATOS

| | |
|---|---|
| Características físicas: | complexion: delgada, cara: cuadrado, color de la piel: moreno, cabello: negro corto liso, ojos: cafés medianos, nariz: recta, boca: pequeña, labios: delgados, estatura: 173 cm, peso: 73kg |
| Señas particulares: | cicatriz de cirugia |
| Prendas de vestir: | SIN DATO |
| Autoridades Competentes: | COMISIÓN LOCAL DE BÚSQUEDA DE PERSONAS DEL ESTADO DE HIDALGO. |

ALERTA NACIONAL

La información que se visualiza de la persona desaparecida o no localizada, es recibida e integrada por las autoridades de la Federación y de las Entidades Federativas competentes, por lo que cualquier información que se visualice, puede ser con la autoridad de origen.

**Si tienes información que ayude a la localización de alguna Persona Desaparecida o No Localizada, comunicate desde México al número telefónico 800 028 7783 o WhatsApp 55 1309 9024 y proporciona toda la información que tengas.**

Gobierno de México | Gobernación Secretaría de Gobernación | CNB Comisión Nacional de Búsqueda

# ALERTA NACIONAL



## FICHA DE BÚSQUEDA DE PERSONA DESAPARECIDA

**VICTOR ALFONSO BRIONES IBARRA**
**Folio Único de Identificación**
**FI26-1C33FEBD5-D3E3-43F3-8F56-390129B2173D**

**Edad al momento de la desaparición:** 30 **Edad Actual:** 30
**Lugar de nacimiento:** ZACATECAS
**Sexo:** HOMBRE **Genero:** MASCULINO
**Nacionalidad:** MEXICANA **¿Habla español?:** SI
**Idioma o lengua indígena:** SIN DATO **Discapacidad:** SI
**Fecha de hechos:** 25/06/2026 **Hora de hechos:** 23:00 **Fecha de percato:** 25/06/2026 **Hora de percato:** 23:00
**Lugar de los hechos:** ESTADO: ZACATECAS , MUNICIPIO: PINOS
**Carpeta de investigación** CARPETA PIE FGJEZ/FEDFPDCP-ZA

| DATOS | |
|---|---|
| Características físicas: | complexion: robusta, cara: ovalado, color de la piel: moreno, cabello: negro corto liso, ojos: cafés medianos, nariz: achatada, boca: mediana, estatura: 172 cm, peso: 90kg |
| Señas particulares: | tatuaje en brazo derecho con la imagen de san judas |
| Prendas de vestir: | SIN DATO |
| Autoridades Competentes: | FISCALÍA GENERAL DE JUSTICIA DEL ESTADO DE ZACATECAS. |

ALERTA NACIONAL

La información que se visualiza de la persona desaparecida o no localizada, es recibida e integrada por las autoridades de la Federación y de las Entidades Federativas competentes, por lo que cualquier información que se visualice, puede ser con la autoridad de origen.

**Si tienes información que ayude a la localización de alguna Persona Desaparecida o No Localizada, comunicate desde México al número telefónico 800 028 7783 o WhatsApp 55 1309 9024 y proporciona toda la información que tengas.**

Gobierno de México | Gobernación Secretaría de Gobernación | CNB Comisión Nacional de Búsqueda

# ALERTA NACIONAL



## FICHA DE BÚSQUEDA DE PERSONA DESAPARECIDA

**ALEJANDRO DE ANDA ROJAS**
**Folio Único de Identificación**
**FI26-19E868B69-9261-4A36-A2BC-01E9D950249E**

**Edad al momento de la desaparición:** 36 **Edad Actual:** 36
**Lugar de nacimiento:** JALISCO
**Sexo:** HOMBRE **Genero:** MASCULINO
**Nacionalidad:** MEXICANA **¿Habla español?:** SIN DATO
**Idioma o lengua indígena:** SIN DATO **Discapacidad:** NO
**Fecha de hechos:** 08/07/2026 **Hora de hechos:** 06:15 **Fecha de percato:** 08/07/2026 **Hora de percato:** 06:15
**Lugar de los hechos:** ESTADO: JALISCO , MUNICIPIO: ZAPOPAN
**Carpeta de investigación** 41073/2026

## DATOS

| | |
|---|---|
| Características físicas: | complexion: robusta, cara: ovalado, color de la piel: trigueño, cabello: castaño oscuro corto ondulado, ojos: cafés grandes, boca: mediana, labios: medianos, estatura: 186 cm, peso: 120kg |
| Señas particulares: | se muerde las uñas |
| Prendas de vestir: | pants color: negro, playera, sudadera color: azul marino, tenis color: negro |
| Autoridades Competentes: | FISCALÍA GENERAL DEL ESTADO DE JALISCO. |

ALERTA NACIONAL

La información que se visualiza de la persona desaparecida o no localizada, es recibida e integrada por las autoridades de la Federación y de las Entidades Federativas competentes, por lo que cualquier información que se visualice, puede ser con la autoridad de origen.

**Si tienes información que ayude a la localización de alguna Persona Desaparecida o No Localizada, comunicate desde México al número telefónico 800 028 7783 o WhatsApp 55 1309 9024 y proporciona toda la información que tengas.**

Gobierno de México | Gobernación Secretaría de Gobernación | CNB Comisión Nacional de Búsqueda

# ALERTA NACIONAL




ALERTA NACIONAL

La información que se visualiza de la persona desaparecida o no localizada, es recibida e integrada por las autoridades de la Federación y de las Entidades Federativas competentes, por lo que cualquier información que se visualice, puede ser con la autoridad de origen.

## FICHA DE BÚSQUEDA DE PERSONA DESAPARECIDA

**ANDRES HERRERA GONZALEZ**
**Folio Único de Identificación**
**FI26-1E9B9AC3F-3F77-42C2-97C0-46A84EB61ED1**

**Edad al momento de la desaparición:** 22 **Edad Actual:** 23
**Lugar de nacimiento:** VERACRUZ
**Sexo:** HOMBRE **Genero:** MASCULINO
**Nacionalidad:** MEXICANA **¿Habla español?:** SI
**Idioma o lengua indígena:** SIN DATO **Discapacidad:** NO
**Fecha de hechos:** 05/07/2026 **Hora de hechos:** 12:00 **Fecha de percato:** 05/07/2026 **Hora de percato:** 12:00
**Lugar de los hechos:** ESTADO: VERACRUZ , MUNICIPIO: VERACRUZ
**Carpeta de investigación** VER/FIM/FEADPD/164/2026

## DATOS

| | |
|---|---|
| Características físicas: | complexion: mediana, cara: ovalado, color de la piel: blanco, cabello: castaño claro corto ondulado, ojos: cafés medianos, nariz: achatada, boca: pequeña, estatura: 175 cm, peso: 75kg |
| Señas particulares: | cicatriz en la frente de aproximadamente 5 cm |
| Prendas de vestir: | SIN DATO |
| Autoridades Competentes: | FISCALÍA GENERAL DEL ESTADO DE VERACRUZ DE IGNACIO DE LA LLAVE. |

**Si tienes información que ayude a la localización de alguna Persona Desaparecida o No Localizada, comunicate desde México al número telefónico 800 028 7783 o WhatsApp 55 1309 9024 y proporciona toda la información que tengas.**

Gobierno de México | Gobernación Secretaría de Gobernación | CNB Comisión Nacional de Búsqueda

# ALERTA NACIONAL



ALERTA NACIONAL

La información que se visualiza de la persona desaparecida o no localizada, es recibida e integrada por las autoridades de la Federación y de las Entidades Federativas competentes, por lo que cualquier información que se visualice, puede ser con la autoridad de origen.

## FICHA DE BÚSQUEDA DE PERSONA DESAPARECIDA

**ANGEL HERNANDEZ GARCIA**
**Folio Único de Identificación**
**FI26-13FCF1035-3A82-435A-BBB4-75702DFEE2C3**

**Edad al momento de la desaparición:** 34 **Edad Actual:** 34
**Lugar de nacimiento:** PUEBLA
**Sexo:** HOMBRE **Genero:** MASCULINO **Nombre Social:** ANGEL HERNANDEZ GARCIA
**Nacionalidad:** MEXICANA **¿Habla español?:** SI
**Idioma o lengua indígena:** SIN DATO **Discapacidad:** NO
**Fecha de hechos:** 04/04/2026 **Hora de hechos:** 20:00 **Fecha de percato:** 04/04/2026 **Hora de percato:** 20:00
**Lugar de los hechos:** ESTADO: TAMAULIPAS , MUNICIPIO: RÍO BRAVO
**Carpeta de investigación** FGJT/FEIDDFP/REY/UE1/00229/202

| DATOS | |
|---|---|
| Características físicas: | complexion: mediana, cara: ovalado, color de la piel: moreno, cabello: negro corto liso, ojos: cafés medianos, nariz: alomada, boca: mediana, labios: delgados, estatura: 160 cm, peso: 80kg |
| Señas particulares: | cicatriz en el ojo izquierdo de aproximadamente 1 cm, cicatriz pequeña enmedio de la nariz, cicatriz en la muñeca izquierda de aproximadamente 4 cm, tabique desviado, tiene hernia umbilical |
| Prendas de vestir: | pantalón color: azul, playera color: azul marino, tenis color: negro |
| Autoridades Competentes: | FISCALÍA GENERAL DE JUSTICIA DEL ESTADO DE TAMAULIPAS. |

**Si tienes información que ayude a la localización de alguna Persona Desaparecida o No Localizada, comunicate desde México al número telefónico 800 028 7783 o WhatsApp 55 1309 9024 y proporciona toda la información que tengas.**

Gobierno de México | Gobernación Secretaría de Gobernación | CNB Comisión Nacional de Búsqueda

# ALERTA NACIONAL

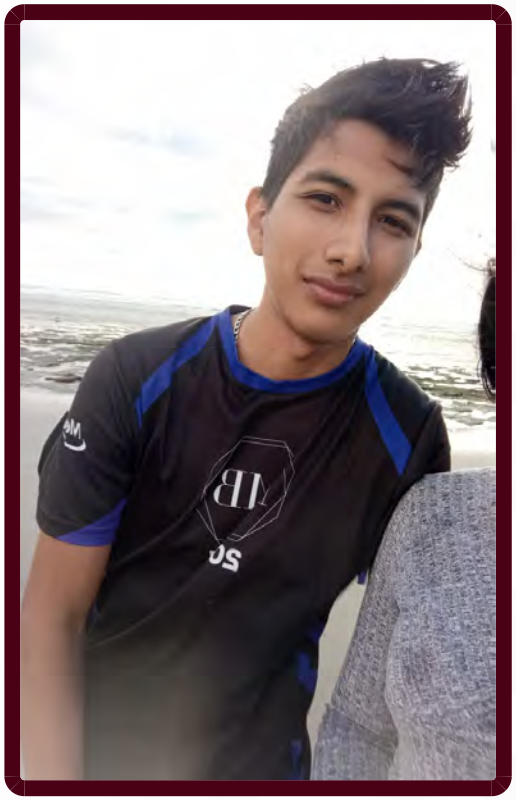

ALERTA NACIONAL

La información que se visualiza de la persona desaparecida o no localizada, es recibida e integrada por las autoridades de la Federación y de las Entidades Federativas competentes, por lo que cualquier información que se visualice, puede ser con la autoridad de origen.

## FICHA DE BÚSQUEDA DE PERSONA DESAPARECIDA

**AXEL DURAN LOYO**
**Folio Único de Identificación**
**FI26-115373149-DE46-4CE3-9626-8FD8734B9141**

**Edad al momento de la desaparición:** 18 **Edad Actual:** 18
**Lugar de nacimiento:** VERACRUZ
**Sexo:** HOMBRE **Genero:** MASCULINO
**Nacionalidad:** MEXICANA **¿Habla español?:** SI
**Idioma o lengua indígena:** SIN DATO **Discapacidad:** NO
**Fecha de hechos:** 09/07/2026 **Hora de hechos:** 12:00 **Fecha de percato:** 09/07/2026 **Hora de percato:** 12:00
**Lugar de los hechos:** ESTADO: VERACRUZ , MUNICIPIO: CÓRDOBA
**Carpeta de investigación** CRB/FIM/FEADPD/083/2026

### DATOS

| | |
|---|---|
| Características físicas: | complexion: delgada, cara: ovalado, color de la piel: trigueño, cabello: negro mediano liso, ojos: negros medianos, nariz: recta, boca: mediana, labios: delgados, estatura: 172 cm, peso: 62kg |
| Señas particulares: | 5 tatuajes en dedos de mano derecha |
| Prendas de vestir: | SIN DATO |
| Autoridades Competentes: | FISCALÍA GENERAL DEL ESTADO DE VERACRUZ DE IGNACIO DE LA LLAVE. |

**Si tienes información que ayude a la localización de alguna Persona Desaparecida o No Localizada, comunicate desde México al número telefónico 800 028 7783 o WhatsApp 55 1309 9024 y proporciona toda la información que tengas.**

Gobierno de México | Gobernación Secretaría de Gobernación | CNB Comisión Nacional de Búsqueda

# ALERTA NACIONAL



ALERTA NACIONAL

La información que se visualiza de la persona desaparecida o no localizada, es recibida e integrada por las autoridades de la Federación y de las Entidades Federativas competentes, por lo que cualquier información que se visualice, puede ser con la autoridad de origen.

## FICHA DE BÚSQUEDA DE PERSONA DESAPARECIDA

**AXEL OLVERA ANGULO**
**Folio Único de Identificación**
**FI26-130660D18-BDE3-4BAC-8418-C5164A9AB362**

**Edad al momento de la desaparición:** 20 **Edad Actual:** 20
**Lugar de nacimiento:** TLAXCALA
**Sexo:** HOMBRE **Genero:** MASCULINO
**Nacionalidad:** MEXICANA **¿Habla español?:** SI
**Idioma o lengua indígena:** SIN DATO **Discapacidad:** NO
**Fecha de hechos:** 03/07/2026 **Hora de hechos:** 15:30 **Fecha de percato:** 04/07/2026 **Hora de percato:** 00:00
**Lugar de los hechos:** ESTADO: TLAXCALA , MUNICIPIO: TLAXCALA
**Carpeta de investigación** FG-AIFEPDNL/92/2026

## DATOS

| | |
|---|---|
| Características físicas: | complexion: delgada, cara: ovalado, color de la piel: moreno, cabello: entrecano corto liso, ojos: cafés medianos, nariz: recta, boca: grande, labios: gruesos, estatura: 178 cm, peso: 66kg |
| Señas particulares: | tatuaje en tinta negra en los nudillos de la mano izquierda con las letras axel |
| Prendas de vestir: | SIN DATO |
| Autoridades Competentes: | PROCURADURÍA GENERAL DE JUSTICIA DEL ESTADO DE TLAXCALA. |

**Si tienes información que ayude a la localización de alguna Persona Desaparecida o No Localizada, comunicate desde México al número telefónico 800 028 7783 o WhatsApp 55 1309 9024 y proporciona toda la información que tengas.**

Gobierno de México | Gobernación Secretaría de Gobernación | CNB Comisión Nacional de Búsqueda

# ALERTA NACIONAL



## FICHA DE BÚSQUEDA DE PERSONA DESAPARECIDA

**BETSAIDA LIZBETH MARTINEZ BOCANEGRA**
**Folio Único de Identificación**
**FI26-12BD7A0A6-F905-4888-8324-5EFDDB1F76C5**

**Edad al momento de la desaparición:** 36 **Edad Actual:** 37
**Lugar de nacimiento:** TAMAULIPAS
**Sexo:** MUJER **Genero:** FEMENINO
**Nacionalidad:** MEXICANA **¿Habla español?:** SI
**Idioma o lengua indígena:** SIN DATO **Discapacidad:** NO
**Fecha de hechos:** 22/03/2026 **Hora de hechos:** 22:00 **Fecha de percato:** 23/03/2026 **Hora de percato:** 22:00
**Lugar de los hechos:** ESTADO: TAMAULIPAS , MUNICIPIO: NUEVO LAREDO
**Carpeta de investigación** FGJT/FEIDDFP/VIC/UE1/00156/2026

| DATOS | |
|---|---|
| Características físicas: | complexion: mediana, cara: rectangular, color de la piel: trigueño, cabello: castaño oscuro largo ondulado, ojos: cafés pequeños, nariz: recta, boca: mediana, labios: medianos, estatura: 165 cm, peso: 85kg |
| Señas particulares: | tatuaje en el brazo derecho con los nombres josue, samuel y merari a color, cicatriz en el estomago por cirugia de aproximadamente 3 cms |
| Prendas de vestir: | blusa, pantiblusa, bluson color: azul, shorts color: negro, zapatillas color: cafe |
| Autoridades Competentes: | FISCALÍA GENERAL DE JUSTICIA DEL ESTADO DE TAMAULIPAS. |

ALERTA NACIONAL

La información que se visualiza de la persona desaparecida o no localizada, es recibida e integrada por las autoridades de la Federación y de las Entidades Federativas competentes, por lo que cualquier información que se visualice, puede ser con la autoridad de origen.

**Si tienes información que ayude a la localización de alguna Persona Desaparecida o No Localizada, comunicate desde México al número telefónico 800 028 7783 o WhatsApp 55 1309 9024 y proporciona toda la información que tengas.**

Gobierno de México | Gobernación Secretaría de Gobernación | CNB Comisión Nacional de Búsqueda

# ALERTA NACIONAL

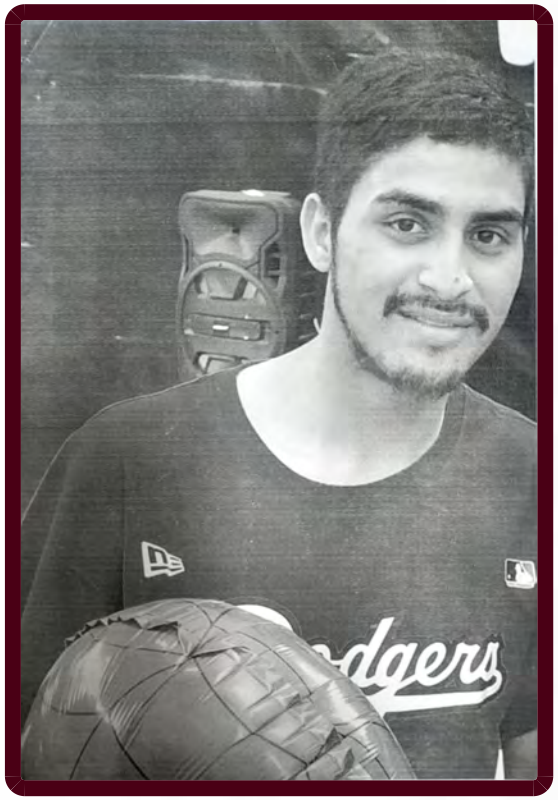

ALERTA NACIONAL

La información que se visualiza de la persona desaparecida o no localizada, es recibida e integrada por las autoridades de la Federación y de las Entidades Federativas competentes, por lo que cualquier información que se visualice, puede ser con la autoridad de origen.

## FICHA DE BÚSQUEDA DE PERSONA DESAPARECIDA

**BRIAN EDUARDO CELAYA GALLEGOS**
**Folio Único de Identificación**
**FI26-1CC1DFA16-BC9D-4652-B0E0-40668DB22680**

**Edad al momento de la desaparición:** 19 **Edad Actual:** 19
**Lugar de nacimiento:** DURANGO
**Sexo:** HOMBRE **Genero:** MASCULINO
**Nacionalidad:** MEXICANA **¿Habla español?:** SI
**Idioma o lengua indígena:** SIN DATO **Discapacidad:** NO
**Fecha de hechos:** 09/07/2026 **Hora de hechos:** 17:00 **Fecha de percato:** 09/07/2026 **Hora de percato:** 23:00
**Lugar de los hechos:** ESTADO: DURANGO , MUNICIPIO: DURANGO
**Carpeta de investigación** CDI/FGE/R1/DGO/10160/2026

## DATOS

| | |
|---|---|
| Características físicas: | complexion: delgada, cara: ovalado, color de la piel: moreno, cabello: negro corto ondulado, ojos: cafés medianos, nariz: recta, boca: grande, labios: gruesos, estatura: 170 cm |
| Señas particulares: | tatuaje en la mano derecha de una serpiente de aproximadamente 6 cm, tatuaje en el pecho con la leyenda celaya |
| Prendas de vestir: | pantalón color: azul, playera color: negro, tenis color: negro |
| Autoridades Competentes: | FISCALÍA GENERAL DEL ESTADO DE DURANGO. |

**Si tienes información que ayude a la localización de alguna Persona Desaparecida o No Localizada, comunicate desde México al número telefónico 800 028 7783 o WhatsApp 55 1309 9024 y proporciona toda la información que tengas.**

Gobierno de México | Gobernación Secretaría de Gobernación | CNB Comisión Nacional de Búsqueda

# ALERTA NACIONAL



ALERTA NACIONAL

La información que se visualiza de la persona desaparecida o no localizada, es recibida e integrada por las autoridades de la Federación y de las Entidades Federativas competentes, por lo que cualquier información que se visualice, puede ser con la autoridad de origen.

## FICHA DE BÚSQUEDA DE PERSONA DESAPARECIDA

**CESAR GILBERTO GARCIA RETE**
**Folio Único de Identificación**
**FI26-1EF726E25-419E-4434-859E-EEE5B9A2F6B5**

**Edad al momento de la desaparición:** 19 **Edad Actual:** 19
**Lugar de nacimiento:** CHIHUAHUA
**Sexo:** HOMBRE **Genero:** MASCULINO
**Nacionalidad:** MEXICANA **¿Habla español?:** SIN DATO
**Idioma o lengua indígena:** SIN DATO **Discapacidad:** NO
**Fecha de hechos:** 02/06/2026 **Hora de hechos:** 17:00 **Fecha de percato:** 03/06/2026 **Hora de percato:** 14:40
**Lugar de los hechos:** ESTADO: CHIHUAHUA , MUNICIPIO: ASCENSIÓN
**Carpeta de investigación** 05-2026-00141

### DATOS

| | |
|---|---|
| Características físicas: | complexion: delgada, cara: cuadrado, color de la piel: moreno, cabello: negro mediano ondulado, ojos: cafés pequeños, nariz: recta, boca: grande, labios: gruesos, estatura: 160 cm, peso: 80kg |
| Señas particulares: | tatuaje en el cuello del lado derecho con la imagen deuna cruz |
| Prendas de vestir: | SIN DATO |
| Autoridades Competentes: | FISCALÍA GENERAL DEL ESTADO DE CHIHUAHUA. |

**Si tienes información que ayude a la localización de alguna Persona Desaparecida o No Localizada, comunicate desde México al número telefónico 800 028 7783 o WhatsApp 55 1309 9024 y proporciona toda la información que tengas.**

Gobierno de México | Gobernación Secretaría de Gobernación | CNB Comisión Nacional de Búsqueda

# ALERTA NACIONAL

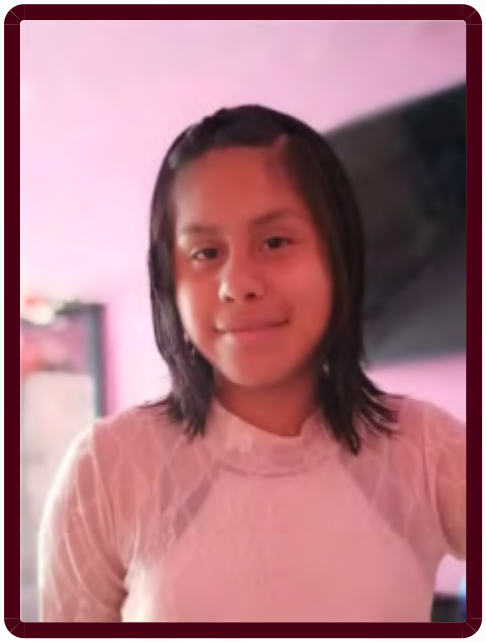

## FICHA DE BÚSQUEDA DE PERSONA DESAPARECIDA

**CLARA KARINA GARCIA FERNANDEZ**
**Folio Único de Identificación**
**FI26-147D7D14A-48F2-452D-8333-64FE53F31F1B**

**Edad al momento de la desaparición:** 11 **Edad Actual:** 11
**Lugar de nacimiento:** PUEBLA
**Sexo:** MUJER **Genero:** FEMENINO **Nombre Social:** CLARA KARINA GARCIA FERNANDEZ
**Nacionalidad:** MEXICANA **¿Habla español?:** SI
**Idioma o lengua indígena:** CASTELLANO **Discapacidad:** NO
**Fecha de hechos:** 02/06/2026 **Hora de hechos:** 08:00 **Fecha de percato:** 02/06/2026 **Hora de percato:** 08:00
**Lugar de los hechos:** ESTADO: PUEBLA , MUNICIPIO: PUEBLA
**Carpeta de investigación** FGEP/CDI/FEIDDFPDCP/DESAPARECIDOS-I/000917/2026

### DATOS

| | |
|---|---|
| Características físicas: | complexion: mediana, cara: ovalado, color de la piel: moreno, cabello: negro corto liso, ojos: cafés medianos, nariz: recta, boca: grande, labios: gruesos, estatura: 154 cm, peso: 50kg |
| Señas particulares: | cicatriz redonda de .5 cm aproximadamente en parte media del labio inferior, lunar de color cafe de lado izquierdo de la nariz , lunar de color cafe en el hombro derecho |
| Prendas de vestir: | shorts color: azul, sudadera color: negro, zapatos color: negro |
| Autoridades Competentes: | COMISIÓN DE BÚSQUEDA DE PERSONAS DEL ESTADO DE PUEBLA. |

ALERTA NACIONAL

La información que se visualiza de la persona desaparecida o no localizada, es recibida e integrada por las autoridades de la Federación y de las Entidades Federativas competentes, por lo que cualquier información que se visualice, puede ser con la autoridad de origen.

**Si tienes información que ayude a la localización de alguna Persona Desaparecida o No Localizada, comunicate desde México al número telefónico 800 028 7783 o WhatsApp 55 1309 9024 y proporciona toda la información que tengas.**

Gobierno de México | Gobernación Secretaría de Gobernación | CNB Comisión Nacional de Búsqueda

# ALERTA NACIONAL

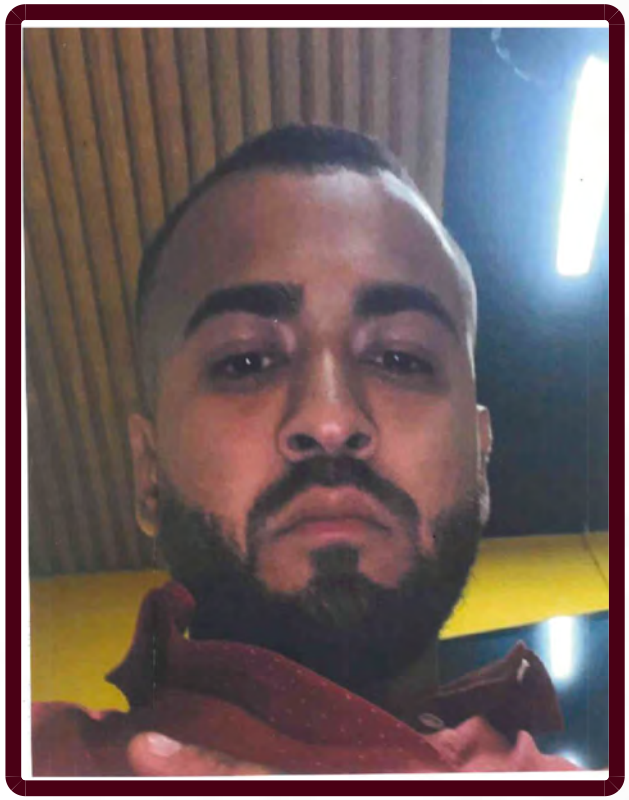

ALERTA NACIONAL

La información que se visualiza de la persona desaparecida o no localizada, es recibida e integrada por las autoridades de la Federación y de las Entidades Federativas competentes, por lo que cualquier información que se visualice, puede ser con la autoridad de origen.

## FICHA DE BÚSQUEDA DE PERSONA DESAPARECIDA

**CRISTHIAN ALEJANDRO ECHAVARRIA TOSCANO**
**Folio Único de Identificación**
**FI26-1FD8FD3DD-0825-4701-9CD3-A6D4882555F5**

**Edad al momento de la desaparición:** 28 **Edad Actual:** 28
**Lugar de nacimiento:** TAMAULIPAS
**Sexo:** HOMBRE **Genero:** MASCULINO
**Nacionalidad:** MEXICANA **¿Habla español?:** SI
**Idioma o lengua indígena:** SIN DATO **Discapacidad:** NO
**Fecha de hechos:** 13/07/2026 **Hora de hechos:** 18:00 **Fecha de percato:** 13/07/2026 **Hora de percato:** 18:00
**Lugar de los hechos:** ESTADO: TAMAULIPAS , MUNICIPIO: CIUDAD MADERO
**Carpeta de investigación** FGJT/FEIDDFP/TAM/UE1/00116/2026

### DATOS

| | |
|---|---|
| Características físicas: | complexion: delgada, cara: ovalado, color de la piel: trigueño, cabello: castaño oscuro corto ondulado, ojos: cafés pequeños, nariz: recta, boca: mediana, labios: medianos, estatura: 165 cm, peso: 60kg |
| Señas particulares: | tiene varios tatuajes se desconoce que tipo |
| Prendas de vestir: | SIN DATO |
| Autoridades Competentes: | FISCALÍA GENERAL DE JUSTICIA DEL ESTADO DE TAMAULIPAS. |

**Si tienes información que ayude a la localización de alguna Persona Desaparecida o No Localizada, comunicate desde México al número telefónico 800 028 7783 o WhatsApp 55 1309 9024 y proporciona toda la información que tengas.**

Gobierno de México | Gobernación Secretaría de Gobernación | CNB Comisión Nacional de Búsqueda

# ALERTA NACIONAL



ALERTA NACIONAL

La información que se visualiza de la persona desaparecida o no localizada, es recibida e integrada por las autoridades de la Federación y de las Entidades Federativas competentes, por lo que cualquier información que se visualice, puede ser con la autoridad de origen.

## FICHA DE BÚSQUEDA DE PERSONA DESAPARECIDA

**DANIEL MARTINEZ SERRANO**
**Folio Único de Identificación**
**FI26-13173A277-87FF-4287-9BFA-2BA951239FAE**

**Edad al momento de la desaparición:** 31 **Edad Actual:** 31
**Lugar de nacimiento:** ESTADO DE MEXICO
**Sexo:** HOMBRE **Genero:** MASCULINO
**Nacionalidad:** MEXICANA **¿Habla español?:** SIN DATO
**Idioma o lengua indígena:** SIN DATO **Discapacidad:** NO
**Fecha de hechos:** 25/06/2026 **Hora de hechos:** 23:50 **Fecha de percato:** 25/06/2026 **Hora de percato:** 23:50
**Lugar de los hechos:** ESTADO: ESTADO DE MEXICO , MUNICIPIO: ECATEPEC DE MORELOS
**Carpeta de investigación**

| DATOS | |
|---|---|
| Características físicas: | complexion: delgada, cara: ovalado, color de la piel: moreno, cabello: castaño oscuro corto ondulado, ojos: cafés medianos, nariz: recta, boca: mediana, labios: medianos, estatura: 172 cm, peso: 65kg |
| Señas particulares: | ceja izquierda |
| Prendas de vestir: | SIN DATO |
| Autoridades Competentes: | COMISIÓN DE BÚSQUEDA DE PERSONAS DEL ESTADO DE MÉXICO. |

**Si tienes información que ayude a la localización de alguna Persona Desaparecida o No Localizada, comunicate desde México al número telefónico 800 028 7783 o WhatsApp 55 1309 9024 y proporciona toda la información que tengas.**

Gobierno de México | Gobernación Secretaría de Gobernación | CNB Comisión Nacional de Búsqueda

# ALERTA NACIONAL



ALERTA NACIONAL

La información que se visualiza de la persona desaparecida o no localizada, es recibida e integrada por las autoridades de la Federación y de las Entidades Federativas competentes, por lo que cualquier información que se visualice, puede ser con la autoridad de origen.

## FICHA DE BÚSQUEDA DE PERSONA DESAPARECIDA

**EDITH PATRICIO REYES**
**Folio Único de Identificación**
**FI26-196E68C77-B555-43D2-AC58-D8DD6034F3E5**

**Edad al momento de la desaparición:** 31 **Edad Actual:** 31
**Lugar de nacimiento:** ESTADO DE MEXICO
**Sexo:** MUJER **Genero:** FEMENINO
**Nacionalidad:** MEXICANA **¿Habla español?:** SIN DATO
**Idioma o lengua indígena:** SIN DATO **Discapacidad:** NO
**Fecha de hechos:** 15/06/2026 **Hora de hechos:** 10:00 **Fecha de percato:** 15/06/2026 **Hora de percato:** 10:00
**Lugar de los hechos:** ESTADO: ESTADO DE MEXICO , MUNICIPIO: TOLUCA
**Carpeta de investigación**

| DATOS | |
|---|---|
| Características físicas: | complexion: robusta, cara: redondo, color de la piel: blanco, cabello: negro largo ondulado, ojos: cafés medianos, nariz: achatada, boca: mediana, labios: delgados, estatura: 155 cm, peso: 58kg |
| Señas particulares: | tobillo derecho mordedura de perro |
| Prendas de vestir: | SIN DATO |
| Autoridades Competentes: | COMISIÓN DE BÚSQUEDA DE PERSONAS DEL ESTADO DE MÉXICO. |

**Si tienes información que ayude a la localización de alguna Persona Desaparecida o No Localizada, comunicate desde México al número telefónico 800 028 7783 o WhatsApp 55 1309 9024 y proporciona toda la información que tengas.**

Gobierno de México | Gobernación Secretaría de Gobernación | CNB Comisión Nacional de Búsqueda

# ALERTA NACIONAL

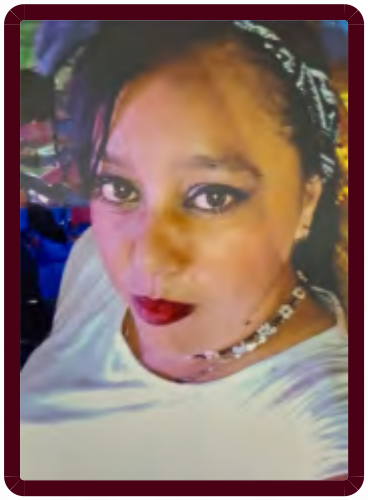

## FICHA DE BÚSQUEDA DE PERSONA DESAPARECIDA

**ESMERALDA LAZO CHAVEZ**
**Folio Único de Identificación**
**FI26-11B76CAF7-EEE2-426A-88E2-B63F29C63910**

**Edad al momento de la desaparición:** 36 **Edad Actual:** 36
**Lugar de nacimiento:** MICHOACAN
**Sexo:** MUJER **Genero:** FEMENINO
**Nacionalidad:** MEXICANA **¿Habla español?:** SI
**Idioma o lengua indígena:** SIN DATO **Discapacidad:** NO
**Fecha de hechos:** 07/07/2026 **Hora de hechos:** 16:30 **Fecha de percato:** 07/07/2026 **Hora de percato:** 16:30
**Lugar de los hechos:** ESTADO: MICHOACAN , MUNICIPIO: LÁZARO CÁRDENAS
**Carpeta de investigación** FRLC/29639/2026

### DATOS

| | |
|---|---|
| Características físicas: | complexion: mediana, color de la piel: blanco, cabello: negro largo liso, ojos: negros medianos, boca: pequeña, estatura: 170 cm, peso: 70kg |
| Señas particulares: | tatuaje la figura de una mariposa en la mano derecha cara externa |
| Prendas de vestir: | pantalón color: azul, playera color: negro, tenis color: negro |
| Autoridades Competentes: | FISCALÍA GENERAL DEL ESTADO DE MICHOACÁN. |

ALERTA NACIONAL

La información que se visualiza de la persona desaparecida o no localizada, es recibida e integrada por las autoridades de la Federación y de las Entidades Federativas competentes, por lo que cualquier información que se visualice, puede ser con la autoridad de origen.

**Si tienes información que ayude a la localización de alguna Persona Desaparecida o No Localizada, comunicate desde México al número telefónico 800 028 7783 o WhatsApp 55 1309 9024 y proporciona toda la información que tengas.**

Gobierno de México | Gobernación Secretaría de Gobernación | CNB COMISIÓN NACIONAL DE BÚSQUEDA

# ALERTA NACIONAL



ALERTA NACIONAL

La información que se visualiza de la persona desaparecida o no localizada, es recibida e integrada por las autoridades de la Federación y de las Entidades Federativas competentes, por lo que cualquier información que se visualice, puede ser con la autoridad de origen.

## FICHA DE BÚSQUEDA DE PERSONA DESAPARECIDA

**HECTOR MANUEL BOJORQUEZ GOMEZ**
**Folio Único de Identificación**
**FI26-1A33C03EF-0737-4E54-8A7B-4BB5B6AD9187**

**Edad al momento de la desaparición:** 33 **Edad Actual:** 33
**Lugar de nacimiento:** SINALOA
**Sexo:** HOMBRE **Genero:** MASCULINO
**Nacionalidad:** MEXICANA **¿Habla español?:** SI
**Idioma o lengua indígena:** SIN DATO **Discapacidad:** NO
**Fecha de hechos:** 28/06/2026 **Hora de hechos:** 13:00 **Fecha de percato:** 28/06/2026 **Hora de percato:** 13:00
**Lugar de los hechos:** ESTADO: SINALOA , MUNICIPIO: CULIACÁN
**Carpeta de investigación** CLN/FEDFP/8240/2026/CI

## DATOS

| | |
|---|---|
| Características físicas: | complexion: delgada, cara: ovalado, color de la piel: moreno, cabello: negro corto liso, ojos: cafés grandes, nariz: recta, boca: mediana, labios: delgados, estatura: 170 cm, peso: 60kg |
| Señas particulares: | NINGUNA |
| Prendas de vestir: | SIN DATO |
| Autoridades Competentes: | COMISIÓN ESTATAL DE BÚSQUEDA DE PERSONAS EN EL ESTADO DE SINALOA. |

**Si tienes información que ayude a la localización de alguna Persona Desaparecida o No Localizada, comunicate desde México al número telefónico 800 028 7783 o WhatsApp 55 1309 9024 y proporciona toda la información que tengas.**

Gobierno de México | Gobernación Secretaría de Gobernación | CNB Comisión Nacional de Búsqueda

# ALERTA NACIONAL



## FICHA DE BÚSQUEDA DE PERSONA DESAPARECIDA

**IKER MARQUEZ CLEMENTE**
**Folio Único de Identificación**
**FI26-1AD4B5095-FD57-49E9-B83A-8EA7631C8FC9**

**Edad al momento de la desaparición:** 13 **Edad Actual:** 13
**Lugar de nacimiento:** ESTADO DE MEXICO
**Sexo:** HOMBRE **Genero:** MASCULINO
**Nacionalidad:** MEXICANA **¿Habla español?:** SI
**Idioma o lengua indígena:** SIN DATO **Discapacidad:** NO
**Fecha de hechos:** 02/07/2026 **Hora de hechos:** 13:14 **Fecha de percato:** 02/07/2026 **Hora de percato:** 13:14
**Lugar de los hechos:** ESTADO: ESTADO DE MEXICO , MUNICIPIO: IXTAPALUCA
**Carpeta de investigación**

| DATOS | |
|---|---|
| Características físicas: | complexion: robusta, cara: redondo, color de la piel: moreno, cabello: castaño claro corto liso, ojos: cafés pequeños, nariz: recta, boca: pequeña, labios: delgados, estatura: 148 cm, peso: 50kg |
| Señas particulares: | hoyuelos en las mejillas |
| Prendas de vestir: | SIN DATO |
| Autoridades Competentes: | COMISIÓN DE BÚSQUEDA DE PERSONAS DEL ESTADO DE MÉXICO. |

ALERTA NACIONAL

La información que se visualiza de la persona desaparecida o no localizada, es recibida e integrada por las autoridades de la Federación y de las Entidades Federativas competentes, por lo que cualquier información que se visualice, puede ser con la autoridad de origen.

**Si tienes información que ayude a la localización de alguna Persona Desaparecida o No Localizada, comunicate desde México al número telefónico 800 028 7783 o WhatsApp 55 1309 9024 y proporciona toda la información que tengas.**

Gobierno de México | Gobernación Secretaría de Gobernación | CNB Comisión Nacional de Búsqueda

# ALERTA NACIONAL



ALERTA NACIONAL

La información que se visualiza de la persona desaparecida o no localizada, es recibida e integrada por las autoridades de la Federación y de las Entidades Federativas competentes, por lo que cualquier información que se visualice, puede ser con la autoridad de origen.

## FICHA DE BÚSQUEDA DE PERSONA DESAPARECIDA

**ISIDORO TORRES DE LA CRUZ**
**Folio Único de Identificación**
**FI26-1EEF2BF3D-4628-45DA-A406-DF4B9B7A0541**

**Edad al momento de la desaparición:** 45 **Edad Actual:** 45
**Lugar de nacimiento:** DURANGO
**Sexo:** HOMBRE **Genero:** MASCULINO
**Nacionalidad:** MEXICANA **¿Habla español?:** SI
**Idioma o lengua indígena:** SIN DATO **Discapacidad:** NO
**Fecha de hechos:** 04/04/2026 **Hora de hechos:** 17:00 **Fecha de percato:** 10/07/2026 **Hora de percato:** 08:44
**Lugar de los hechos:** ESTADO: DURANGO , MUNICIPIO: DURANGO
**Carpeta de investigación** CDI/FGE/R1/DGO/10166/2026

### DATOS

| | |
|---|---|
| Características físicas: | complexion: delgada, cara: ovalado, color de la piel: moreno, cabello: negro corto ondulado, ojos: cafés medianos, nariz: achatada, boca: pequeña, labios: delgados, estatura: 168 cm |
| Señas particulares: | en la mano izquierda tiene una placa por una operacion por que se quebro la mano izquierda |
| Prendas de vestir: | camisa color: cafe, pantalón color: negro, tenis color: azul |
| Autoridades Competentes: | FISCALÍA GENERAL DEL ESTADO DE DURANGO. |

**Si tienes información que ayude a la localización de alguna Persona Desaparecida o No Localizada, comunicate desde México al número telefónico 800 028 7783 o WhatsApp 55 1309 9024 y proporciona toda la información que tengas.**

Gobierno de México | Gobernación Secretaría de Gobernación | CNB Comisión Nacional de Búsqueda

# ALERTA NACIONAL



## FICHA DE BÚSQUEDA DE PERSONA DESAPARECIDA

**ITZAYANA JAZMIN FLORES MACIEL**
**Folio Único de Identificación**
**FI26-10DA6506C-EE6C-4320-BF5A-D74AB3D4A168**

**Edad al momento de la desaparición:** 16 **Edad Actual:** 16
**Lugar de nacimiento:** MORELOS
**Sexo:** MUJER **Genero:** FEMENINO
**Nacionalidad:** MEXICANA **¿Habla español?:** SI
**Idioma o lengua indígena:** SIN DATO **Discapacidad:** NO
**Fecha de hechos:** 10/07/2026 **Hora de hechos:** 15:00 **Fecha de percato:** 10/07/2026 **Hora de percato:** 18:00
**Lugar de los hechos:** ESTADO: MORELOS , MUNICIPIO: EMILIANO ZAPATA
**Carpeta de investigación** SC01/7083/2026

| DATOS | |
|---|---|
| Características físicas: | complexion: delgada, cara: redondo, color de la piel: moreno, cabello: negro mediano liso, ojos: cafés pequeños, nariz: achatada, boca: pequeña, labios: delgados, estatura: 153 cm, peso: 65kg |
| Señas particulares: | NINGUNA |
| Prendas de vestir: | SIN DATO |
| Autoridades Competentes: | FISCALÍA GENERAL DEL ESTADO DE MORELOS. |

ALERTA NACIONAL

La información que se visualiza de la persona desaparecida o no localizada, es recibida e integrada por las autoridades de la Federación y de las Entidades Federativas competentes, por lo que cualquier información que se visualice, puede ser con la autoridad de origen.

**Si tienes información que ayude a la localización de alguna Persona Desaparecida o No Localizada, comunicate desde México al número telefónico 800 028 7783 o WhatsApp 55 1309 9024 y proporciona toda la información que tengas.**

Gobierno de México | Gobernación Secretaría de Gobernación | CNB Comisión Nacional de Búsqueda

# ALERTA NACIONAL



ALERTA NACIONAL

La información que se visualiza de la persona desaparecida o no localizada, es recibida e integrada por las autoridades de la Federación y de las Entidades Federativas competentes, por lo que cualquier información que se visualice, puede ser con la autoridad de origen.

## FICHA DE BÚSQUEDA DE PERSONA DESAPARECIDA

**JACQUELINE ROMAN MACIAS**
**Folio Único de Identificación**
**FI26-13EBBD18B-F9C2-4C23-9B53-A0C1D612A93E**

**Edad al momento de la desaparición:** 17 **Edad Actual:** 18
**Lugar de nacimiento:** ZACATECAS
**Sexo:** MUJER **Genero:** FEMENINO
**Nacionalidad:** MEXICANA **¿Habla español?:** SI
**Idioma o lengua indígena:** SIN DATO **Discapacidad:** NO
**Fecha de hechos:** 12/06/2026 **Hora de hechos:** 16:00 **Fecha de percato:** 12/06/2026 **Hora de percato:** 16:00
**Lugar de los hechos:** ESTADO: AGUASCALIENTES , MUNICIPIO: AGUASCALIENTES
**Carpeta de investigación** CI/AGS/16500/07/26

### DATOS

| | |
|---|---|
| Características físicas: | complexion: delgada, cara: ovalado, color de la piel: trigueño, cabello: negro largo ondulado, ojos: cafés medianos, nariz: recta, boca: mediana, labios: gruesos, estatura: 170 cm, peso: 46kg |
| Señas particulares: | tatuaje en el cuello con el numero 2008 |
| Prendas de vestir: | SIN DATO |
| Autoridades Competentes: | FISCALÍA GENERAL DEL ESTADO DE AGUASCALIENTES. |

**Si tienes información que ayude a la localización de alguna Persona Desaparecida o No Localizada, comunicate desde México al número telefónico 800 028 7783 o WhatsApp 55 1309 9024 y proporciona toda la información que tengas.**

Gobierno de México | Gobernación Secretaría de Gobernación | CNB Comisión Nacional de Búsqueda

# ALERTA NACIONAL



ALERTA NACIONAL

La información que se visualiza de la persona desaparecida o no localizada, es recibida e integrada por las autoridades de la Federación y de las Entidades Federativas competentes, por lo que cualquier información que se visualice, puede ser con la autoridad de origen.

## FICHA DE BÚSQUEDA DE PERSONA DESAPARECIDA

**JESUS DELFINO DIAZ CASTREJON**
**Folio Único de Identificación**
**FI26-1A524A250-29C7-4615-9AC8-2605C8AC2FB2**

**Edad al momento de la desaparición:** 73 **Edad Actual:** 73
**Lugar de nacimiento:** VERACRUZ
**Sexo:** HOMBRE **Genero:** MASCULINO
**Nacionalidad:** MEXICANA **¿Habla español?:** SI
**Idioma o lengua indígena:** SIN DATO **Discapacidad:** SI
**Fecha de hechos:** 08/07/2026 **Hora de hechos:** 22:40 **Fecha de percato:** 08/07/2026 **Hora de percato:** 22:40
**Lugar de los hechos:** ESTADO: QUINTANA ROO , MUNICIPIO: BENITO JUÁREZ
**Carpeta de investigación** FGE/QROO/CAN/UAPD/07/269/2026

## DATOS

| | |
|---|---|
| Características físicas: | complexion: delgada, cara: redondo, color de la piel: moreno, cabello: cano corto liso, ojos: cafés medianos, nariz: recta, boca: pequeña, labios: delgados, estatura: 165 cm, peso: 60kg |
| Señas particulares: | lunar en la cabeza |
| Prendas de vestir: | SIN DATO |
| Autoridades Competentes: | FISCALÍA GENERAL DEL ESTADO DE QUINTA ROO. |

**Si tienes información que ayude a la localización de alguna Persona Desaparecida o No Localizada, comunicate desde México al número telefónico 800 028 7783 o WhatsApp 55 1309 9024 y proporciona toda la información que tengas.**

Gobierno de México | Gobernación Secretaría de Gobernación | CNB Comisión Nacional de Búsqueda

# ALERTA NACIONAL

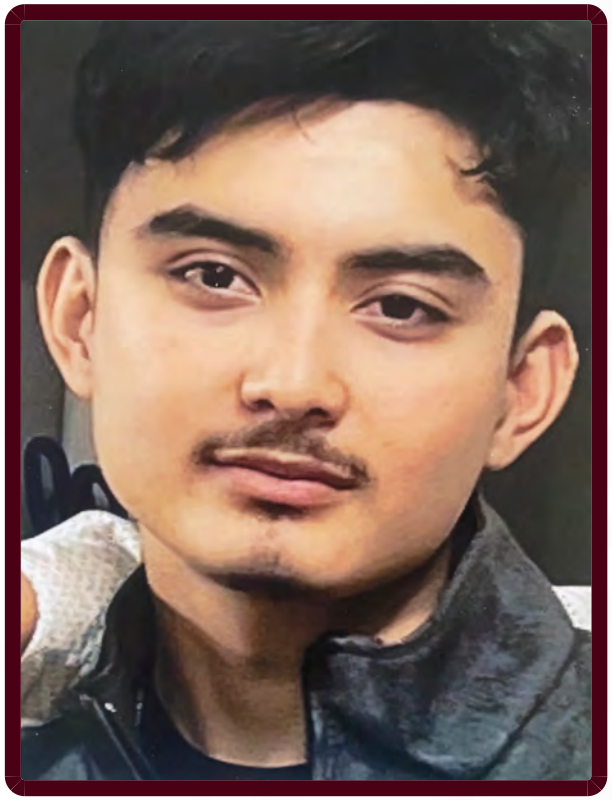

ALERTA NACIONAL

La información que se visualiza de la persona desaparecida o no localizada, es recibida e integrada por las autoridades de la Federación y de las Entidades Federativas competentes, por lo que cualquier información que se visualice, puede ser con la autoridad de origen.

## FICHA DE BÚSQUEDA DE PERSONA DESAPARECIDA

**JORGE ALBERTO BECERRA RODRIGUEZ**
**Folio Único de Identificación**
**FI26-1E68062E8-5BBC-4811-AA29-80A6E7DCEFA0**

**Edad al momento de la desaparición:** 18 **Edad Actual:** 18
**Lugar de nacimiento:** TAMAULIPAS
**Sexo:** HOMBRE **Genero:** MASCULINO
**Nacionalidad:** MEXICANA **¿Habla español?:** SI
**Idioma o lengua indígena:** SIN DATO **Discapacidad:** NO
**Fecha de hechos:** 23/06/2026 **Hora de hechos:** 23:00 **Fecha de percato:** 23/06/2026 **Hora de percato:** 23:00
**Lugar de los hechos:** ESTADO: TAMAULIPAS , MUNICIPIO: NUEVO LAREDO
**Carpeta de investigación**

| DATOS | |
|---|---|
| Características físicas: | complexion: delgada, cara: ovalado, color de la piel: moreno, cabello: castaño oscuro mediano crespo, ojos: cafés medianos, nariz: recta, boca: mediana, labios: delgados, estatura: 160 cm, peso: 59kg |
| Señas particulares: | cicatriz de quemadura en su tobillo, pequeña cicatriz en la mejilla derecha |
| Prendas de vestir: | pantalón, sudadera color: gris, tenis color: gris |
| Autoridades Competentes: | COMISIÓN NACIONAL DE BÚSQUEDA. |

**Si tienes información que ayude a la localización de alguna Persona Desaparecida o No Localizada, comunicate desde México al número telefónico 800 028 7783 o WhatsApp 55 1309 9024 y proporciona toda la información que tengas.**

Gobierno de México | Gobernación Secretaría de Gobernación | CNB Comisión Nacional de Búsqueda

# ALERTA NACIONAL

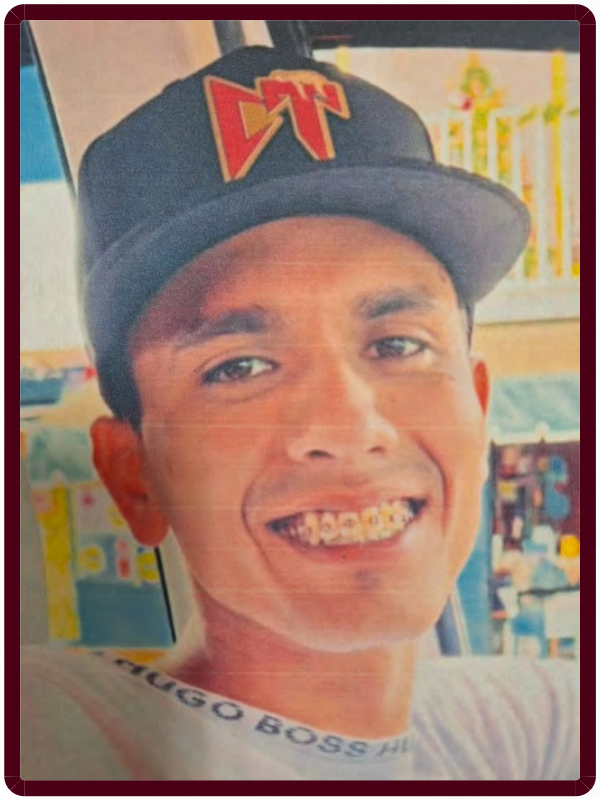

ALERTA NACIONAL

La información que se visualiza de la persona desaparecida o no localizada, es recibida e integrada por las autoridades de la Federación y de las Entidades Federativas competentes, por lo que cualquier información que se visualice, puede ser con la autoridad de origen.

## FICHA DE BÚSQUEDA DE PERSONA DESAPARECIDA

**JOSE ARMANDO BOJORQUEZ PIEDRA**
**Folio Único de Identificación**
**FI26-19BA74AB3-3557-404D-B610-0A8B587EC9B2**

**Edad al momento de la desaparición:** 28 **Edad Actual:** 28
**Lugar de nacimiento:** MICHOACAN
**Sexo:** HOMBRE **Genero:** MASCULINO
**Nacionalidad:** MEXICANA **¿Habla español?:** SI
**Idioma o lengua indígena:** SIN DATO **Discapacidad:** NO
**Fecha de hechos:** 08/07/2026 **Hora de hechos:** 00:30 **Fecha de percato:** 08/07/2026 **Hora de percato:** 00:30
**Lugar de los hechos:** ESTADO: MICHOACAN , MUNICIPIO: LÁZARO CÁRDENAS
**Carpeta de investigación** FRLC/29376/2026

| DATOS | |
|---|---|
| Características físicas: | complexion: delgada, cara: ovalado, color de la piel: moreno, cabello: negro corto liso, ojos: negros medianos, estatura: 180 cm, peso: 75kg |
| Señas particulares: | tatuaje con la figura de un dragn en el antebrazo cara externa del lado izquierdo |
| Prendas de vestir: | pantalón color: azul, playera, tenis |
| Autoridades Competentes: | FISCALÍA GENERAL DEL ESTADO DE MICHOACÁN. |

**Si tienes información que ayude a la localización de alguna Persona Desaparecida o No Localizada, comunicate desde México al número telefónico 800 028 7783 o WhatsApp 55 1309 9024 y proporciona toda la información que tengas.**

Gobierno de México | Gobernación Secretaría de Gobernación | CNB Comisión Nacional de Búsqueda

# ALERTA NACIONAL

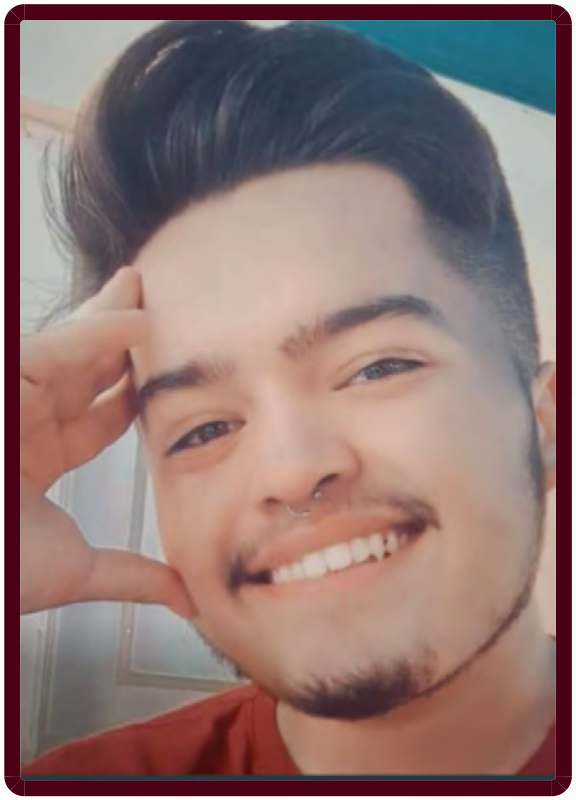

ALERTA NACIONAL

La información que se visualiza de la persona desaparecida o no localizada, es recibida e integrada por las autoridades de la Federación y de las Entidades Federativas competentes, por lo que cualquier información que se visualice, puede ser con la autoridad de origen.

## FICHA DE BÚSQUEDA DE PERSONA DESAPARECIDA

**JUAN ALEJANDRO BRAVO ARELLANO**
**Folio Único de Identificación**
**FI26-1CB01571C-566D-49BC-A23D-0B8EF9592CAB**

**Edad al momento de la desaparición:** 24 **Edad Actual:** 24
**Lugar de nacimiento:** MICHOACAN
**Sexo:** HOMBRE **Genero:** MASCULINO
**Nacionalidad:** MEXICANA **¿Habla español?:** SI
**Idioma o lengua indígena:** SIN DATO **Discapacidad:** NO
**Fecha de hechos:** 05/07/2026 **Hora de hechos:** 23:00 **Fecha de percato:** 07/07/2026 **Hora de percato:** 07:00
**Lugar de los hechos:** ESTADO: MICHOACAN , MUNICIPIO: LA PIEDAD
**Carpeta de investigación** FRLP/29329/2026

### DATOS

| | |
|---|---|
| Características físicas: | complexion: delgada, cara: cuadrado, color de la piel: moreno, cabello: castaño oscuro corto liso, ojos: cafés medianos, boca: mediana, labios: medianos, estatura: 170 cm, peso: 65kg |
| Señas particulares: | tatuaje ubicado en el brazo izquierdo de la figura de un rostro, tatuaje ubicado en el brazo derecho de la imagen de un cuadro de la noche estrellada |
| Prendas de vestir: | chamarra color: verde, pants color: negro, tenis color: blanco/verde |
| Autoridades Competentes: | FISCALÍA GENERAL DEL ESTADO DE MICHOACÁN. |

**Si tienes información que ayude a la localización de alguna Persona Desaparecida o No Localizada, comunicate desde México al número telefónico 800 028 7783 o WhatsApp 55 1309 9024 y proporciona toda la información que tengas.**

Gobierno de México | Gobernación Secretaría de Gobernación | CNB Comisión Nacional de Búsqueda

# ALERTA NACIONAL



ALERTA NACIONAL

La información que se visualiza de la persona desaparecida o no localizada, es recibida e integrada por las autoridades de la Federación y de las Entidades Federativas competentes, por lo que cualquier información que se visualice, puede ser con la autoridad de origen.

## FICHA DE BÚSQUEDA DE PERSONA DESAPARECIDA

**JUAN RAMON MARTINEZ NEGRETE**
**Folio Único de Identificación**
**FI26-145AC8C65-EE11-4938-A69C-E7D742B94DB9**

**Edad al momento de la desaparición:** 30 **Edad Actual:** 30
**Lugar de nacimiento:** GUANAJUATO
**Sexo:** HOMBRE **Genero:** MASCULINO **Nombre Social:** JUAN RAMON MARTINEZ NEGRETE
**Nacionalidad:** MEXICANA **¿Habla español?:** SI
**Idioma o lengua indígena:** SIN DATO **Discapacidad:** NO
**Fecha de hechos:** 26/05/2026 **Hora de hechos:** 17:00 **Fecha de percato:** 26/05/2026 **Hora de percato:** 17:00
**Lugar de los hechos:** ESTADO: GUANAJUATO , MUNICIPIO: ABASOLO
**Carpeta de investigación** 73571/2026

### DATOS

| | |
|---|---|
| Características físicas: | complexion: mediana, cara: redondo, color de la piel: moreno, cabello: negro corto liso, ojos: cafés pequeños, nariz: achatada, boca: mediana, labios: medianos, estatura: 163 cm, peso: 63kg |
| Señas particulares: | tatuaje en el cuello de lado derecho con los numeros 20 20, tatuaje en el lado izquierdo del cuello de una alacran en color negro, tatuaje en el pecho del lado derecho el nombre ma de la luz de tamaño pequeño y letras cursivas, tatuaje en el pecho del lado izquierdo el nombre cesar, tatuaje en la espalda a la altura del hombro del lado izquierdo el nombre oziel, tatuaje en la cara interna del antebrazo del lado izquierdo el nombre mariela y encima de este el apellido martnez y el nombre de makenci y unas estrellas pequeñas, cicatriz de forma lineal de aproximadamente 1 cm en la parte central del labio inferior, perforacion en la ceja de lado izquierdo pero no tiene arete, perforacion en la oreja izquiere sin arete |
| Prendas de vestir: | pantalón color: azul, playera color: blanco, tenis color: negro |
| Autoridades Competentes: | FISCALÍA GENERAL DEL ESTADO DE GUANAJUATO. |

**Si tienes información que ayude a la localización de alguna Persona Desaparecida o No Localizada, comunicate desde México al número telefónico 800 028 7783 o WhatsApp 55 1309 9024 y proporciona toda la información que tengas.**

Gobierno de México | Gobernación Secretaría de Gobernación | CNB Comisión Nacional de Búsqueda

# ALERTA NACIONAL



## FICHA DE BÚSQUEDA DE PERSONA DESAPARECIDA

**LUIS ANTHOAN CASTILLO HERNANDEZ**
**Folio Único de Identificación**
**FI26-156AC3FC9-EB8B-4A82-816D-CD1D355E76DD**

**Edad al momento de la desaparición:** 18 **Edad Actual:** 18
**Lugar de nacimiento:** HIDALGO
**Sexo:** HOMBRE **Genero:** MASCULINO
**Nacionalidad:** MEXICANA **¿Habla español?:** SI
**Idioma o lengua indígena:** SIN DATO **Discapacidad:** NO
**Fecha de hechos:** 15/04/2026 **Hora de hechos:** 20:00 **Fecha de percato:** 15/04/2026 **Hora de percato:** 20:00
**Lugar de los hechos:** ESTADO: ESTADO DE MEXICO , MUNICIPIO: SAN MARTÍN DE LAS PIRÁMIDES
**Carpeta de investigación** OTU/FTE/OTU/067/115740/26/04

| DATOS | |
|---|---|
| Características físicas: | complexion: delgada, cara: ovalado, color de la piel: moreno, cabello: negro corto liso, ojos: cafés pequeños, nariz: achatada, boca: mediana, labios: gruesos, estatura: 180 cm, peso: 80kg |
| Señas particulares: | lunar en el labio en medio |
| Prendas de vestir: | chamarra color: negro/rojo, pants color: rojo, tenis |
| Autoridades Competentes: | FISCALÍA GENERAL DE JUSTICIA DEL ESTADO DE MÉXICO. |

ALERTA NACIONAL

La información que se visualiza de la persona desaparecida o no localizada, es recibida e integrada por las autoridades de la Federación y de las Entidades Federativas competentes, por lo que cualquier información que se visualice, puede ser con la autoridad de origen.

**Si tienes información que ayude a la localización de alguna Persona Desaparecida o No Localizada, comunicate desde México al número telefónico 800 028 7783 o WhatsApp 55 1309 9024 y proporciona toda la información que tengas.**

Gobierno de México | Gobernación Secretaría de Gobernación | CNB Comisión Nacional de Búsqueda

# ALERTA NACIONAL

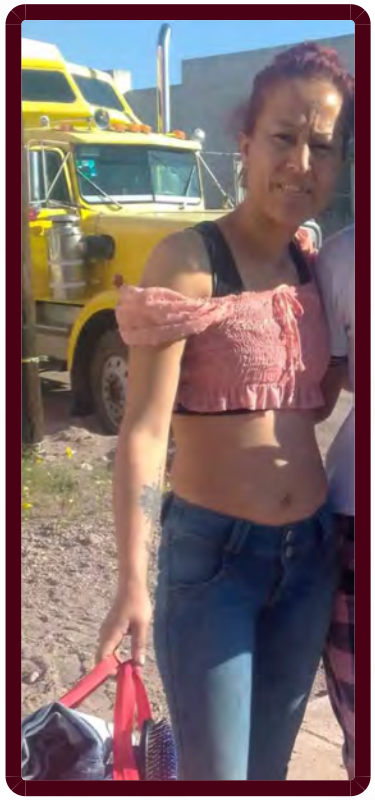

ALERTA NACIONAL

La información que se visualiza de la persona desaparecida o no localizada, es recibida e integrada por las autoridades de la Federación y de las Entidades Federativas competentes, por lo que cualquier información que se visualice, puede ser con la autoridad de origen.

## FICHA DE BÚSQUEDA DE PERSONA DESAPARECIDA

**MARIA DE LOS ANGELES GONZALEZ GUERRERO**
**Folio Único de Identificación**
**FI26-1E185CD79-6224-4AEB-A1E2-30E4A1625EB7**

**Edad al momento de la desaparición:** 33 **Edad Actual:** 33
**Lugar de nacimiento:** CHIHUAHUA
**Sexo:** MUJER **Genero:** FEMENINO
**Nacionalidad:** MEXICANA **¿Habla español?:** SIN DATO
**Idioma o lengua indígena:** SIN DATO **Discapacidad:** NO
**Fecha de hechos:** 03/07/2026 **Hora de hechos:** 00:00 **Fecha de percato:** 09/07/2026 **Hora de percato:** 00:00
**Lugar de los hechos:** ESTADO: CHIHUAHUA , MUNICIPIO: CHIHUAHUA
**Carpeta de investigación** CDI/FGE/R1/DGO/10168/26

### DATOS

| | |
|---|---|
| Características físicas: | complexion: delgada, cara: ovalado, color de la piel: moreno, cabello: rojizo mediano ondulado, ojos: cafés pequeños, nariz: recta, boca: mediana, labios: delgados, estatura: 153 cm |
| Señas particulares: | tatuaje en el brazo derecho de forma de una rosa y una estrella, |
| Prendas de vestir: | SIN DATO |
| Autoridades Competentes: | FISCALÍA GENERAL DEL ESTADO DE DURANGO. |

**Si tienes información que ayude a la localización de alguna Persona Desaparecida o No Localizada, comunicate desde México al número telefónico 800 028 7783 o WhatsApp 55 1309 9024 y proporciona toda la información que tengas.**

Gobierno de México | Gobernación | CNB COMISIÓN NACIONAL DE BÚSQUEDA

# ALERTA NACIONAL



ALERTA NACIONAL

La información que se visualiza de la persona desaparecida o no localizada, es recibida e integrada por las autoridades de la Federación y de las Entidades Federativas competentes, por lo que cualquier información que se visualice, puede ser con la autoridad de origen.

## FICHA DE BÚSQUEDA DE PERSONA DESAPARECIDA

**MARIA GUADALUPE PONTAZA MENDOZA**
**Folio Único de Identificación**
**FI26-1D4114A64-A03A-4963-B567-4A618094A08E**

**Edad al momento de la desaparición:** 14 **Edad Actual:** 14
**Lugar de nacimiento:** ESTADO DE MEXICO
**Sexo:** MUJER **Genero:** FEMENINO
**Nacionalidad:** MEXICANA **¿Habla español?:** SIN DATO
**Idioma o lengua indígena:** SIN DATO **Discapacidad:** NO
**Fecha de hechos:** 02/07/2026 **Hora de hechos:** 12:48 **Fecha de percato:** 02/07/2026 **Hora de percato:** 12:48
**Lugar de los hechos:** ESTADO: ESTADO DE MEXICO , MUNICIPIO: ATIZAPÁN DE ZARAGOZA
**Carpeta de investigación**

| DATOS | |
|---|---|
| Características físicas: | complexion: robusta, cara: redondo, color de la piel: trigueño, cabello: negro largo ondulado, ojos: cafés pequeños, nariz: achatada, boca: pequeña, labios: delgados, estatura: 156 cm, peso: 60kg |
| Señas particulares: | cicatriz por herida ojo izquierdo |
| Prendas de vestir: | SIN DATO |
| Autoridades Competentes: | COMISIÓN DE BÚSQUEDA DE PERSONAS DEL ESTADO DE MÉXICO. |

**Si tienes información que ayude a la localización de alguna Persona Desaparecida o No Localizada, comunicate desde México al número telefónico 800 028 7783 o WhatsApp 55 1309 9024 y proporciona toda la información que tengas.**

Gobierno de México | Gobernación Secretaría de Gobernación | CNB Comisión Nacional de Búsqueda

# ALERTA NACIONAL

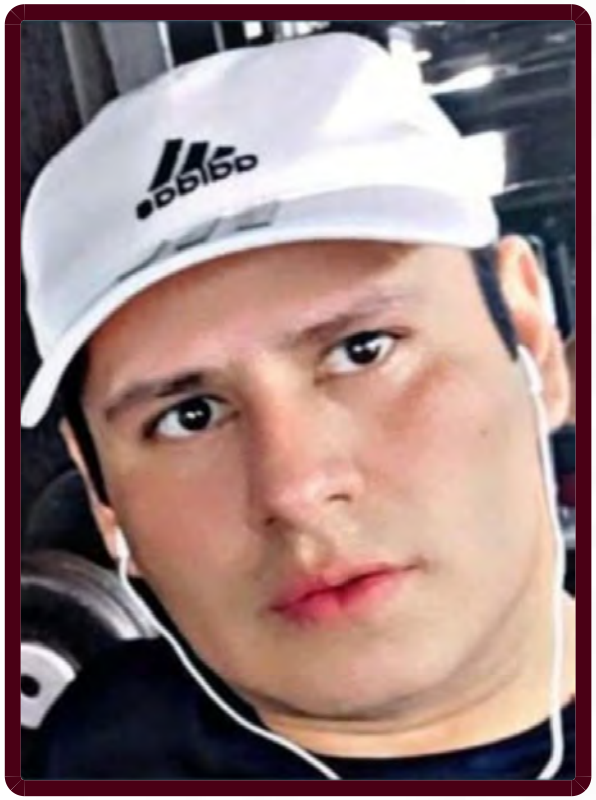

ALERTA NACIONAL

La información que se visualiza de la persona desaparecida o no localizada, es recibida e integrada por las autoridades de la Federación y de las Entidades Federativas competentes, por lo que cualquier información que se visualice, puede ser con la autoridad de origen.

## FICHA DE BÚSQUEDA DE PERSONA DESAPARECIDA

**MARTIN FLORES PEREZ**
**Folio Único de Identificación**
**FI26-1D23FD963-ABAE-4522-8C42-5BEDB5E60122**

**Edad al momento de la desaparición:** 35 **Edad Actual:** 35
**Lugar de nacimiento:** MICHOACAN
**Sexo:** HOMBRE **Genero:** MASCULINO
**Nacionalidad:** MEXICANA **¿Habla español?:** SI
**Idioma o lengua indígena:** SIN DATO **Discapacidad:** NO
**Fecha de hechos:** 03/07/2026 **Hora de hechos:** 19:00 **Fecha de percato:** 03/07/2026 **Hora de percato:** 19:00
**Lugar de los hechos:** ESTADO: ESTADO DE MEXICO , MUNICIPIO: ATLACOMULCO
**Carpeta de investigación** FEPD/29644/2026

## DATOS

| | |
|---|---|
| Características físicas: | , cara: ovalado, color de la piel: moreno, cabello: negro corto ondulado, ojos: cafés medianos, nariz: recta, boca: mediana, labios: medianos, estatura: 170 cm, peso: 75kg |
| Señas particulares: | cicatriz en la parte superior d ela nariz en forma horizontal de aproximadamente 1 cm |
| Prendas de vestir: | SIN DATO |
| Autoridades Competentes: | FISCALÍA GENERAL DEL ESTADO DE MICHOACÁN. |

**Si tienes información que ayude a la localización de alguna Persona Desaparecida o No Localizada, comunicate desde México al número telefónico 800 028 7783 o WhatsApp 55 1309 9024 y proporciona toda la información que tengas.**

Gobierno de México | Gobernación Secretaría de Gobernación | CNB Comisión Nacional de Búsqueda

# ALERTA NACIONAL



## FICHA DE BÚSQUEDA DE PERSONA DESAPARECIDA

**MATILDE YESENIA REYES CRUZ**
**Folio Único de Identificación**
**FI26-1BD288F68-EA75-458F-8C00-19CA61F0C704**

**Edad al momento de la desaparición:** 27 **Edad Actual:** 29
**Lugar de nacimiento:** GUANAJUATO
**Sexo:** MUJER **Genero:** FEMENINO
**Nacionalidad:** MEXICANA **¿Habla español?:** SI
**Idioma o lengua indígena:** SIN DATO **Discapacidad:** NO
**Fecha de hechos:** 10/01/2025 **Hora de hechos:** 00:00 **Fecha de percato:** 10/01/2025 **Hora de percato:** 00:00
**Lugar de los hechos:** ESTADO: GUANAJUATO , MUNICIPIO: CELAYA
**Carpeta de investigación** 16478/2025

## DATOS

| | |
|---|---|
| Características físicas: | complexion: delgada, cara: redondo, color de la piel: moreno, cabello: negro largo liso, ojos: cafés pequeños, nariz: achatada, boca: mediana, labios: gruesos, estatura: 150 cm, peso: 51kg |
| Señas particulares: | cicatriz en el abdomen, cicatriz en la rodilla derecha en forma lineal, lunares cerca de uno de sus ojos en forma circular, marcas de acne en la cara |
| Prendas de vestir: | pantalón, sudadera color: blanco/azul, tenis color: cafe |
| Autoridades Competentes: | COMISIÓN ESTATAL DE BÚSQUEDA DE PERSONAS DEL ESTADO DE GUANAJUATO. |

ALERTA NACIONAL

La información que se visualiza de la persona desaparecida o no localizada, es recibida e integrada por las autoridades de la Federación y de las Entidades Federativas competentes, por lo que cualquier información que se visualice, puede ser con la autoridad de origen.

**Si tienes información que ayude a la localización de alguna Persona Desaparecida o No Localizada, comunicate desde México al número telefónico 800 028 7783 o WhatsApp 55 1309 9024 y proporciona toda la información que tengas.**

Gobierno de México | Gobernación Secretaría de Gobernación | CNB Comisión Nacional de Búsqueda

# ALERTA NACIONAL



ALERTA NACIONAL

La información que se visualiza de la persona desaparecida o no localizada, es recibida e integrada por las autoridades de la Federación y de las Entidades Federativas competentes, por lo que cualquier información que se visualice, puede ser con la autoridad de origen.

## FICHA DE BÚSQUEDA DE PERSONA DESAPARECIDA

**MELISSA JOSELIN TORRES VARGAS**
**Folio Único de Identificación**
**FI26-176E48B70-3BAE-4C84-9745-AED06388BF13**

**Edad al momento de la desaparición:** 13 **Edad Actual:** 13
**Lugar de nacimiento:** MORELOS
**Sexo:** MUJER **Genero:** FEMENINO
**Nacionalidad:** MEXICANA **¿Habla español?:** SI
**Idioma o lengua indígena:** SIN DATO **Discapacidad:** NO
**Fecha de hechos:** 13/07/2026 **Hora de hechos:** 20:00 **Fecha de percato:** 13/07/2026 **Hora de percato:** 21:00
**Lugar de los hechos:** ESTADO: MORELOS , MUNICIPIO: TEMIXCO
**Carpeta de investigación** FEDFPM/117/2026

### DATOS

| | |
|---|---|
| Características físicas: | complexion: delgada, cara: ovalado, color de la piel: moreno, cabello: negro mediano liso, ojos: cafés medianos, nariz: achatada, boca: mediana, labios: medianos, estatura: 155 cm, peso: 55kg |
| Señas particulares: | multiples manchas color cafe |
| Prendas de vestir: | SIN DATO |
| Autoridades Competentes: | FISCALÍA GENERAL DEL ESTADO DE MORELOS. |

**Si tienes información que ayude a la localización de alguna Persona Desaparecida o No Localizada, comunicate desde México al número telefónico 800 028 7783 o WhatsApp 55 1309 9024 y proporciona toda la información que tengas.**

Gobierno de México | Gobernación Secretaría de Gobernación | CNB Comisión Nacional de Búsqueda

# ALERTA NACIONAL



ALERTA NACIONAL

La información que se visualiza de la persona desaparecida o no localizada, es recibida e integrada por las autoridades de la Federación y de las Entidades Federativas competentes, por lo que cualquier información que se visualice, puede ser con la autoridad de origen.

## FICHA DE BÚSQUEDA DE PERSONA DESAPARECIDA

**MISSAEL RAMSES GONZALEZ RODRIGUEZ**
**Folio Único de Identificación**
**FI26-17DA5C93C-F1B8-415F-BF30-AA404CF6C649**

**Edad al momento de la desaparición:** 34 **Edad Actual:** 34
**Lugar de nacimiento:** SONORA
**Sexo:** HOMBRE **Genero:** MASCULINO
**Nacionalidad:** MEXICANA **¿Habla español?:** SI
**Idioma o lengua indígena:** SIN DATO **Discapacidad:** NO
**Fecha de hechos:** 23/06/2026 **Hora de hechos:** 12:30 **Fecha de percato:** 23/06/2026 **Hora de percato:** 18:30
**Lugar de los hechos:** ESTADO: SONORA , MUNICIPIO: CAJEME
**Carpeta de investigación** CI/COB/173/173/01124/06-2026

| DATOS | |
|---|---|
| Características físicas: | complexion: mediana, cara: ovalado, color de la piel: moreno, cabello: negro corto no recuerda, ojos: cafés medianos, nariz: desv. derecha, boca: mediana, labios: medianos, estatura: 170 cm, peso: 80kg |
| Señas particulares: | dos cicatrices pequeñas a la altura del brazo izquierdo, tabique de la nariz ligeramente desviado |
| Prendas de vestir: | camisa color: gris, pantalón color: azul, tenis color: negro |
| Autoridades Competentes: | FISCALÍA GENERAL DE JUSTICIA DEL ESTADO DE SONORA. |

**Si tienes información que ayude a la localización de alguna Persona Desaparecida o No Localizada, comunicate desde México al número telefónico 800 028 7783 o WhatsApp 55 1309 9024 y proporciona toda la información que tengas.**

Gobierno de México | Gobernación Secretaría de Gobernación | CNB Comisión Nacional de Búsqueda

# ALERTA NACIONAL



ALERTA NACIONAL

La información que se visualiza de la persona desaparecida o no localizada, es recibida e integrada por las autoridades de la Federación y de las Entidades Federativas competentes, por lo que cualquier información que se visualice, puede ser con la autoridad de origen.

## FICHA DE BÚSQUEDA DE PERSONA DESAPARECIDA

**PABLO GOMEZ UREÑO**
**Folio Único de Identificación**
**FI26-142D533CA-835A-40D1-B800-E2695DCF41DF**

**Edad al momento de la desaparición:** 19 **Edad Actual:** 19
**Lugar de nacimiento:** ZACATECAS
**Sexo:** HOMBRE **Genero:** MASCULINO
**Nacionalidad:** MEXICANA **¿Habla español?:** SI
**Idioma o lengua indígena:** SIN DATO **Discapacidad:** NO
**Fecha de hechos:** 27/06/2026 **Hora de hechos:** 20:00 **Fecha de percato:** 27/06/2026 **Hora de percato:** 20:00
**Lugar de los hechos:** ESTADO: MICHOACAN , MUNICIPIO: ZITÁCUARO
**Carpeta de investigación** FGJEZ/FETP-ZAC/6829/2026-7

### DATOS

| | |
|---|---|
| Características físicas: | complexion: delgada, cara: redondo, color de la piel: moreno, cabello: negro corto ondulado, ojos: negros medianos, boca: mediana, labios: medianos, estatura: 160 cm, peso: 50kg |
| Señas particulares: | NINGUNA |
| Prendas de vestir: | SIN DATO |
| Autoridades Competentes: | FISCALÍA GENERAL DE JUSTICIA DEL ESTADO DE ZACATECAS. |

**Si tienes información que ayude a la localización de alguna Persona Desaparecida o No Localizada, comunicate desde México al número telefónico 800 028 7783 o WhatsApp 55 1309 9024 y proporciona toda la información que tengas.**

Gobierno de México | Gobernación Secretaría de Gobernación | CNB Comisión Nacional de Búsqueda

# ALERTA NACIONAL



ALERTA NACIONAL

La información que se visualiza de la persona desaparecida o no localizada, es recibida e integrada por las autoridades de la Federación y de las Entidades Federativas competentes, por lo que cualquier información que se visualice, puede ser con la autoridad de origen.

## FICHA DE BÚSQUEDA DE PERSONA DESAPARECIDA

**RAFAEL HERNANDEZ TOBIAS**
**Folio Único de Identificación**
**FI26-131463208-9721-400F-9957-085343E785F6**

**Edad al momento de la desaparición:** 42 **Edad Actual:** 42
**Lugar de nacimiento:** TAMAULIPAS
**Sexo:** HOMBRE **Genero:** MASCULINO
**Nacionalidad:** MEXICANA **¿Habla español?:** SI
**Idioma o lengua indígena:** SIN DATO **Discapacidad:** NO
**Fecha de hechos:** 06/07/2026 **Hora de hechos:** 16:30 **Fecha de percato:** 06/07/2026 **Hora de percato:** 16:30
**Lugar de los hechos:** ESTADO: TAMAULIPAS , MUNICIPIO: ALTAMIRA
**Carpeta de investigación** FGJT/FEIDDFP/TAM/UE1/00115/2026

### DATOS

| | |
|---|---|
| Características físicas: | complexion: delgada, cara: rectangular, color de la piel: moreno, cabello: negro corto crespo, ojos: cafés medianos, nariz: recta, boca: mediana, labios: gruesos, estatura: 157 cm, peso: 58kg |
| Señas particulares: | tatuaje de la muerte en el pecho |
| Prendas de vestir: | SIN DATO |
| Autoridades Competentes: | FISCALÍA GENERAL DE JUSTICIA DEL ESTADO DE TAMAULIPAS. |

**Si tienes información que ayude a la localización de alguna Persona Desaparecida o No Localizada, comunicate desde México al número telefónico 800 028 7783 o WhatsApp 55 1309 9024 y proporciona toda la información que tengas.**

Gobierno de México | Gobernación Secretaría de Gobernación | CNB Comisión Nacional de Búsqueda

# ALERTA NACIONAL



ALERTA NACIONAL

La información que se visualiza de la persona desaparecida o no localizada, es recibida e integrada por las autoridades de la Federación y de las Entidades Federativas competentes, por lo que cualquier información que se visualice, puede ser con la autoridad de origen.

## FICHA DE BÚSQUEDA DE PERSONA DESAPARECIDA

**RAFAEL RAZO BEDOLLA**
**Folio Único de Identificación**
**FI26-1174B34AD-2BA9-4713-91C2-32A4808A3232**

**Edad al momento de la desaparición:** 47 **Edad Actual:** 49
**Lugar de nacimiento:** GUANAJUATO
**Sexo:** HOMBRE **Genero:** MASCULINO
**Nacionalidad:** MEXICANA **¿Habla español?:** SI
**Idioma o lengua indígena:** SIN DATO **Discapacidad:** NO
**Fecha de hechos:** 18/07/2024 **Hora de hechos:** 00:00 **Fecha de percato:** 22/07/2024 **Hora de percato:** 00:00
**Lugar de los hechos:** ESTADO: GUANAJUATO , MUNICIPIO: CORTAZAR
**Carpeta de investigación** 84607/2024

### DATOS

| | |
|---|---|
| Características físicas: | complexion: delgada, cara: ovalado, color de la piel: moreno, cabello: negro corto crespo, ojos: cafés pequeños, nariz: achatada, boca: grande, labios: delgados, estatura: 150 cm, peso: 65kg |
| Señas particulares: | en mano derecha un diablito, una luna y un sol, un corazon con una flecha en medio en la mano izquierda, el nombre rosa en los dedos de la mano izquierda, una letra en cada dedo., en el pecho de lado derecho una virgen de guadalupe. |
| Prendas de vestir: | botas color: negro, pantalón color: azul, sudadera color: gris |
| Autoridades Competentes: | COMISIÓN ESTATAL DE BÚSQUEDA DE PERSONAS DEL ESTADO DE GUANAJUATO. |

**Si tienes información que ayude a la localización de alguna Persona Desaparecida o No Localizada, comunicate desde México al número telefónico 800 028 7783 o WhatsApp 55 1309 9024 y proporciona toda la información que tengas.**

Gobierno de México | Gobernación | CNB COMISIÓN NACIONAL DE BÚSQUEDA

# ALERTA NACIONAL




ALERTA NACIONAL

La información que se visualiza de la persona desaparecida o no localizada, es recibida e integrada por las autoridades de la Federación y de las Entidades Federativas competentes, por lo que cualquier información que se visualice, puede ser con la autoridad de origen.

## FICHA DE BÚSQUEDA DE PERSONA DESAPARECIDA

**ROBERTO VAZQUEZ GONZALEZ**
**Folio Único de Identificación**
**FI26-116E2EF95-7519-4485-9FED-A82A004CBC47**

**Edad al momento de la desaparición:** 31 **Edad Actual:** 34
**Lugar de nacimiento:** GUANAJUATO
**Sexo:** HOMBRE **Genero:** MASCULINO
**Nacionalidad:** MEXICANA **¿Habla español?:** SI
**Idioma o lengua indígena:** SIN DATO **Discapacidad:** NO
**Fecha de hechos:** 21/12/2022 **Hora de hechos:** 00:00 **Fecha de percato:** 06/01/2023 **Hora de percato:** 14:37
**Lugar de los hechos:** ESTADO: QUINTANA ROO , MUNICIPIO: OTHÓN P. BLANCO
**Carpeta de investigación** FGE/QROO/BAC/01/10/2023

### DATOS

| | |
|---|---|
| Características físicas: | complexion: delgada, cara: cuadrado, color de la piel: moreno, cabello: castaño oscuro corto ondulado, ojos: cafés grandes, nariz: recta, boca: mediana, labios: medianos, estatura: 170 cm, peso: 75kg |
| Señas particulares: | NINGUNA |
| Prendas de vestir: | SIN DATO |
| Autoridades Competentes: | FISCALÍA GENERAL DEL ESTADO DE QUINTA ROO. |

**Si tienes información que ayude a la localización de alguna Persona Desaparecida o No Localizada, comunicate desde México al número telefónico 800 028 7783 o WhatsApp 55 1309 9024 y proporciona toda la información que tengas.**

Gobierno de México | Gobernación Secretaría de Gobernación | CNB Comisión Nacional de Búsqueda

# ALERTA NACIONAL



ALERTA NACIONAL

La información que se visualiza de la persona desaparecida o no localizada, es recibida e integrada por las autoridades de la Federación y de las Entidades Federativas competentes, por lo que cualquier información que se visualice, puede ser con la autoridad de origen.

## FICHA DE BÚSQUEDA DE PERSONA DESAPARECIDA

**RODOLFO CARRETERO GARCIA**
**Folio Único de Identificación**
**FI26-1866E939E-4F0A-4DAD-962C-A8CE662E88BD**

**Edad al momento de la desaparición:** 37 **Edad Actual:** 37
**Lugar de nacimiento:** JALISCO
**Sexo:** HOMBRE **Genero:** MASCULINO
**Nacionalidad:** MEXICANA **¿Habla español?:** SIN DATO
**Idioma o lengua indígena:** SIN DATO **Discapacidad:** NO
**Fecha de hechos:** 01/07/2026 **Hora de hechos:** 01:00 **Fecha de percato:** 01/07/2026 **Hora de percato:** 01:00
**Lugar de los hechos:** ESTADO: JALISCO , MUNICIPIO: GUADALAJARA
**Carpeta de investigación** 41275/2026

## DATOS

| | |
|---|---|
| Características físicas: | complexion: delgada, cara: ovalado, color de la piel: trigueño, ojos: cafés medianos, nariz: achatada, boca: pequeña, labios: delgados, estatura: 170 cm, peso: 86kg |
| Señas particulares: | tatuaje en hombro izquierdo la imagen de un sol |
| Prendas de vestir: | chamarra color: azul, pantalón color: negro, playera color: verde |
| Autoridades Competentes: | FISCALÍA GENERAL DEL ESTADO DE JALISCO. |

**Si tienes información que ayude a la localización de alguna Persona Desaparecida o No Localizada, comunicate desde México al número telefónico 800 028 7783 o WhatsApp 55 1309 9024 y proporciona toda la información que tengas.**

Gobierno de México | Gobernación Secretaría de Gobernación | CNB Comisión Nacional de Búsqueda

# ALERTA NACIONAL

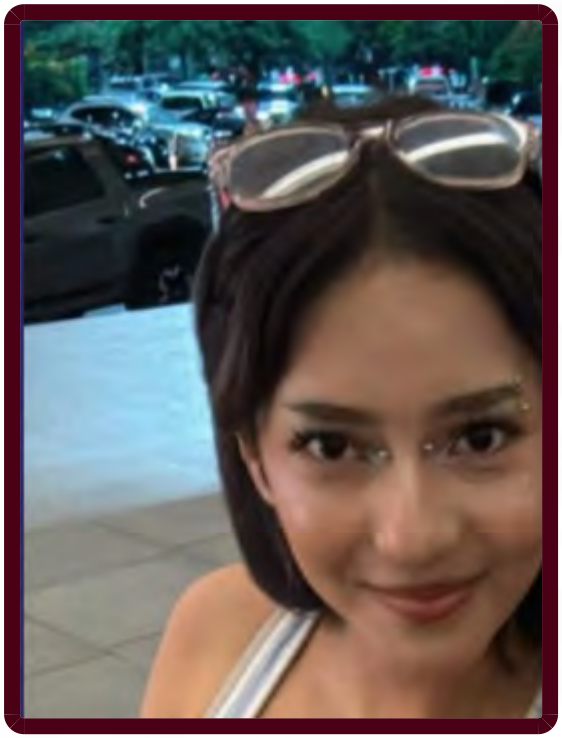

## FICHA DE BÚSQUEDA DE PERSONA DESAPARECIDA

**TZEITHEL GUADALUPE BEDOLLA MORALES**
**Folio Único de Identificación**
**FI26-107D493F5-7AF7-4993-BD2C-16FF08B0988A**

**Edad al momento de la desaparición:** 18 **Edad Actual:** 18
**Lugar de nacimiento:** MICHOACAN
**Sexo:** MUJER **Genero:** FEMENINO
**Nacionalidad:** MEXICANA **¿Habla español?:** SI
**Idioma o lengua indígena:** SIN DATO **Discapacidad:** NO
**Fecha de hechos:** 09/07/2026 **Hora de hechos:** 07:00 **Fecha de percato:** 09/07/2026 **Hora de percato:** 07:00
**Lugar de los hechos:** ESTADO: MICHOACAN , MUNICIPIO: URUAPAN
**Carpeta de investigación** FRUR/29623/2026

### DATOS

| | |
|---|---|
| Características físicas: | complexion: delgada, cara: ovalado, color de la piel: moreno, cabello: negro corto ondulado, ojos: cafés grandes, boca: grande, labios: gruesos, estatura: 152 cm, peso: 42kg |
| Señas particulares: | cicatriz en la nariz por perforacion |
| Prendas de vestir: | SIN DATO |
| Autoridades Competentes: | FISCALÍA GENERAL DEL ESTADO DE MICHOACÁN. |

ALERTA NACIONAL

La información que se visualiza de la persona desaparecida o no localizada, es recibida e integrada por las autoridades de la Federación y de las Entidades Federativas competentes, por lo que cualquier información que se visualice, puede ser con la autoridad de origen.

**Si tienes información que ayude a la localización de alguna Persona Desaparecida o No Localizada, comunicate desde México al número telefónico 800 028 7783 o WhatsApp 55 1309 9024 y proporciona toda la información que tengas.**

Gobierno de México | Gobernación Secretaría de Gobernación | CNB Comisión Nacional de Búsqueda

# ALERTA NACIONAL



ALERTA NACIONAL

La información que se visualiza de la persona desaparecida o no localizada, es recibida e integrada por las autoridades de la Federación y de las Entidades Federativas competentes, por lo que cualquier información que se visualice, puede ser con la autoridad de origen.

## FICHA DE BÚSQUEDA DE PERSONA DESAPARECIDA

**VIOLETA BETEL AGUILAR GUZMAN**
**Folio Único de Identificación**
**FI26-15BB3D095-D272-485B-80AB-D7E432E4149E**

**Edad al momento de la desaparición:** 15 **Edad Actual:** 15
**Lugar de nacimiento:** QUINTANA ROO
**Sexo:** MUJER **Genero:** FEMENINO
**Nacionalidad:** MEXICANA **¿Habla español?:** SI
**Idioma o lengua indígena:** SIN DATO **Discapacidad:** NO
**Fecha de hechos:** 06/07/2026 **Hora de hechos:** 05:00 **Fecha de percato:** 06/07/2026 **Hora de percato:** 05:00
**Lugar de los hechos:** ESTADO: QUINTANA ROO , MUNICIPIO: BENITO JUÁREZ
**Carpeta de investigación** FGE/QROO/CAN/UAPD/07/266/2026

### DATOS

| | |
|---|---|
| Características físicas: | complexion: delgada, cara: ovalado, color de la piel: trigueño, cabello: castaño claro largo liso, ojos: cafés medianos, nariz: recta, boca: mediana, labios: delgados, estatura: 140 cm, peso: 50kg |
| Señas particulares: | cicatriz en la pierna derecha |
| Prendas de vestir: | SIN DATO |
| Autoridades Competentes: | FISCALÍA GENERAL DEL ESTADO DE QUINTA ROO. |

**Si tienes información que ayude a la localización de alguna Persona Desaparecida o No Localizada, comunicate desde México al número telefónico 800 028 7783 o WhatsApp 55 1309 9024 y proporciona toda la información que tengas.**

Gobierno de México | Gobernación Secretaría de Gobernación | CNB Comisión Nacional de Búsqueda

# ALERTA NACIONAL

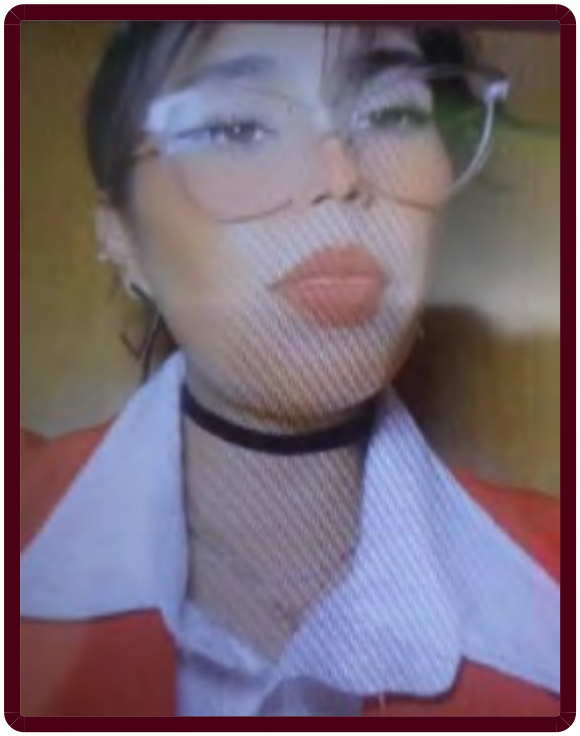

## FICHA DE BÚSQUEDA DE PERSONA DESAPARECIDA

**YOSELIN ALEJANDRA AGUILAR PEREZ**
**Folio Único de Identificación**
**FI26-19F80ABB2-6A05-46F3-9DF8-07C3729B2271**

**Edad al momento de la desaparición:** 31 **Edad Actual:** 31
**Lugar de nacimiento:** PUEBLA
**Sexo:** MUJER **Genero:** FEMENINO
**Nacionalidad:** MEXICANA **¿Habla español?:** SIN DATO
**Idioma o lengua indígena:** SIN DATO **Discapacidad:** NO
**Fecha de hechos:** 22/04/2026 **Hora de hechos:** 10:30 **Fecha de percato:** 22/04/2026 **Hora de percato:** 10:30
**Lugar de los hechos:** ESTADO: ESTADO DE MEXICO , MUNICIPIO: VALLE DE CHALCO SOLIDARIDAD
**Carpeta de investigación**

| DATOS | |
|---|---|
| Características físicas: | complexion: delgada, cara: ovalado, color de la piel: moreno, cabello: castaño oscuro mediano liso, ojos: cafés medianos, nariz: recta, boca: mediana, labios: medianos, estatura: 165 cm, peso: 54kg |
| Señas particulares: | protuberancia en el dedo indice mano derecha cerca de la uña |
| Prendas de vestir: | SIN DATO |
| Autoridades Competentes: | COMISIÓN DE BÚSQUEDA DE PERSONAS DEL ESTADO DE MÉXICO. |

ALERTA NACIONAL

La información que se visualiza de la persona desaparecida o no localizada, es recibida e integrada por las autoridades de la Federación y de las Entidades Federativas competentes, por lo que cualquier información que se visualice, puede ser con la autoridad de origen.

**Si tienes información que ayude a la localización de alguna Persona Desaparecida o No Localizada, comunicate desde México al número telefónico 800 028 7783 o WhatsApp 55 1309 9024 y proporciona toda la información que tengas.**

Gobierno de México | Gobernación Secretaría de Gobernación | CNB Comisión Nacional de Búsqueda

# ALERTA NACIONAL

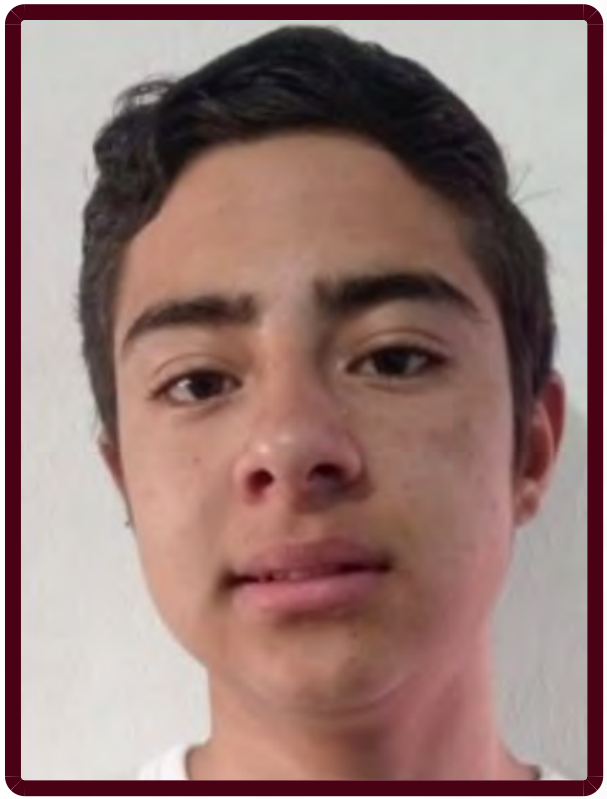

ALERTA NACIONAL

La información que se visualiza de la persona desaparecida o no localizada, es recibida e integrada por las autoridades de la Federación y de las Entidades Federativas competentes, por lo que cualquier información que se visualice, puede ser con la autoridad de origen.

## FICHA DE BÚSQUEDA DE PERSONA DESAPARECIDA

**ADAN MOISES HERNANDEZ GARCIA**
**Folio Único de Identificación**
**FI26-13FFE94F9-8D63-41CA-BEF6-2E0B3BA1E19C**

**Edad al momento de la desaparición:** 17 **Edad Actual:** 17
**Lugar de nacimiento:** CIUDAD DE MEXICO
**Sexo:** HOMBRE **Genero:** MASCULINO
**Nacionalidad:** MEXICANA **¿Habla español?:** SI
**Idioma o lengua indígena:** SIN DATO **Discapacidad:** NO
**Fecha de hechos:** 05/07/2026 **Hora de hechos:** 11:00 **Fecha de percato:** 05/07/2026 **Hora de percato:** 22:00
**Lugar de los hechos:** ESTADO: HIDALGO , MUNICIPIO: TIZAYUCA
**Carpeta de investigación** 13-2026-02744

### DATOS

| | |
|---|---|
| Características físicas: | complexion: delgada, cara: rectangular, color de la piel: blanco, cabello: castaño claro mediano ondulado, ojos: cafés medianos, nariz: recta, boca: mediana, labios: gruesos, estatura: 180 cm, peso: 55kg |
| Señas particulares: | lunar debajo del ojo, de lado derecho |
| Prendas de vestir: | SIN DATO |
| Autoridades Competentes: | COMISIÓN LOCAL DE BÚSQUEDA DE PERSONAS DEL ESTADO DE HIDALGO. |

**Si tienes información que ayude a la localización de alguna Persona Desaparecida o No Localizada, comunicate desde México al número telefónico 800 028 7783 o WhatsApp 55 1309 9024 y proporciona toda la información que tengas.**

Gobierno de México | Gobernación Secretaría de Gobernación | CNB Comisión Nacional de Búsqueda

# ALERTA NACIONAL



ALERTA NACIONAL

La información que se visualiza de la persona desaparecida o no localizada, es recibida e integrada por las autoridades de la Federación y de las Entidades Federativas competentes, por lo que cualquier información que se visualice, puede ser con la autoridad de origen.

## FICHA DE BÚSQUEDA DE PERSONA DESAPARECIDA

**ALDO GUADALUPE ROJAS RAMIREZ**
**Folio Único de Identificación**
**FI26-1F21D3985-7A4F-4C5F-80DD-321DC3A8A960**

**Edad al momento de la desaparición:** 27 **Edad Actual:** 28
**Lugar de nacimiento:** JALISCO
**Sexo:** HOMBRE **Genero:** MASCULINO **Nombre Social:** ALDO GUADALUPE ROJAS RAMIREZ
**Nacionalidad:** MEXICANA **¿Habla español?:** SI
**Idioma o lengua indígena:** SIN DATO **Discapacidad:** NO
**Fecha de hechos:** 17/02/2025 **Hora de hechos:** 16:00 **Fecha de percato:** 17/02/2025 **Hora de percato:** 16:00
**Lugar de los hechos:** ESTADO: JALISCO , MUNICIPIO: TLAJOMULCO DE ZÚÑIGA
**Carpeta de investigación** 14668/2025

## DATOS

| | |
|---|---|
| Características físicas: | complexion: delgada, cara: ovalado, color de la piel: moreno, cabello: castaño oscuro corto ondulado, ojos: miel grandes, nariz: achatada, boca: mediana, labios: medianos, estatura: 170 cm, peso: 75kg |
| Señas particulares: | cicatrices pequeñas en la frente, perforacion en ambos oidos portando solo arete en lado derecho, perforacion en la nariz de lado izquierdo, hueso pronunciado en mano derecha por fractura , en el pecho la leyenda first family, en biceps de brazo derecho el nombre de leticia, en el cuello lado izquierdo parte trasera una calavera en color negro, antebrazo izquierdo la figura de un ojo dentro de un triangulo, una paloma debajo y encima numeros romanos, desconociendo que numeros sean |
| Prendas de vestir: | SIN DATO |
| Autoridades Competentes: | FISCALÍA GENERAL DEL ESTADO DE JALISCO. |

**Si tienes información que ayude a la localización de alguna Persona Desaparecida o No Localizada, comunicate desde México al número telefónico 800 028 7783 o WhatsApp 55 1309 9024 y proporciona toda la información que tengas.**

Gobierno de México | Gobernación Secretaría de Gobernación | CNB Comisión Nacional de Búsqueda

# ALERTA NACIONAL

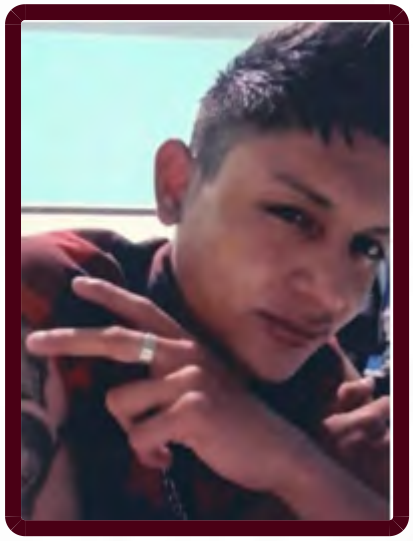

## FICHA DE BÚSQUEDA DE PERSONA DESAPARECIDA

**ALEJANDRO ZEMPOALTECATL PEREZ**
**Folio Único de Identificación**
**FI26-13A363D94-3CD8-45AC-A9F0-71B4CD4A9007**

**Edad al momento de la desaparición:** 25 **Edad Actual:** 26
**Lugar de nacimiento:** CIUDAD DE MEXICO
**Sexo:** HOMBRE **Genero:** MASCULINO
**Nacionalidad:** MEXICANA **¿Habla español?:** SI
**Idioma o lengua indígena:** SIN DATO **Discapacidad:** NO
**Fecha de hechos:** 21/08/2025 **Hora de hechos:** 22:30 **Fecha de percato:** 21/08/2025 **Hora de percato:** 22:30
**Lugar de los hechos:** ESTADO: ESTADO DE MEXICO , MUNICIPIO: TECÁMAC
**Carpeta de investigación** COBUPEM/RRD/04276/2025

## DATOS

| | |
|---|---|
| Características físicas: | complexion: delgada, cara: ovalado, color de la piel: moreno, cabello: negro corto ondulado, ojos: cafés grandes, nariz: recta, boca: pequeña, labios: medianos, estatura: 169 cm, peso: 62kg |
| Señas particulares: | tatuaje en hombro derecho guerrero, tatuaje antebrazo derecho de la caricatura los caballeros del zodiaco |
| Prendas de vestir: | pantalón, tenis color: blanco |
| Autoridades Competentes: | COMISIÓN DE BÚSQUEDA DE PERSONAS DEL ESTADO DE MÉXICO. |

ALERTA NACIONAL

La información que se visualiza de la persona desaparecida o no localizada, es recibida e integrada por las autoridades de la Federación y de las Entidades Federativas competentes, por lo que cualquier información que se visualice, puede ser con la autoridad de origen.

**Si tienes información que ayude a la localización de alguna Persona Desaparecida o No Localizada, comunicate desde México al número telefónico 800 028 7783 o WhatsApp 55 1309 9024 y proporciona toda la información que tengas.**

Gobierno de México | Gobernación Secretaría de Gobernación | CNB Comisión Nacional de Búsqueda

# ALERTA NACIONAL



ALERTA NACIONAL

La información que se visualiza de la persona desaparecida o no localizada, es recibida e integrada por las autoridades de la Federación y de las Entidades Federativas competentes, por lo que cualquier información que se visualice, puede ser con la autoridad de origen.

## FICHA DE BÚSQUEDA DE PERSONA DESAPARECIDA

**ALFONSO IVAN LOPEZ GONZALEZ**
**Folio Único de Identificación**
**FI26-10061076C-5DBA-4080-AF20-ADB64FD7B8BB**

**Edad al momento de la desaparición:** 43 **Edad Actual:** 43
**Lugar de nacimiento:** SONORA
**Sexo:** HOMBRE **Genero:** MASCULINO
**Nacionalidad:** MEXICANA **¿Habla español?:** SI
**Idioma o lengua indígena:** SIN DATO **Discapacidad:** NO
**Fecha de hechos:** 21/06/2026 **Hora de hechos:** 18:00 **Fecha de percato:** 21/06/2026 **Hora de percato:** 18:00
**Lugar de los hechos:** ESTADO: SONORA , MUNICIPIO: CAJEME
**Carpeta de investigación** CI/COB/173/173/01125/06-2026

## DATOS

| | |
|---|---|
| Características físicas: | complexion: mediana, cara: ovalado, color de la piel: moreno, cabello: negro corto no recuerda, ojos: cafés grandes, nariz: alomada, boca: grande, labios: gruesos, estatura: 180 cm, peso: 90kg |
| Señas particulares: | tatuaje en el brazo izquierdo con la imagen de una serpiente y un guila de 20 centmetros aproximadamente, tatuaje en el brazo derecho cuenta con la imagen de la cara de un cristo de 25 centmetros aproximadamente , tatuaje en el brazo derecho el nombre de cleotilde, tatuaje en la muñeca izquierda tiene la fecha 03 mayo 2016 en numerologa romana, tatuaje en la muñeca izquierda cuenta con tres puntos, tatuaje en la pantorrilla de la pierna derecha tiene la imagen de la santa muerte de 30 centmetros aproximadamente, tatuaje en la pantorrilla de la pierna derecha un diablito del equipo de futbol del equipo de toluca, tatuaje en la espalda del lado izquierdo tiene la leyenda de adilene hija mia con letra cusriva, en la espalda del lado derecho tiene la leyenda juan hijo mio con letra cusriva |
| Prendas de vestir: | camisa color: negro, pantalón color: azul, tenis color: negro |
| Autoridades Competentes: | FISCALÍA GENERAL DE JUSTICIA DEL ESTADO DE SONORA. |

**Si tienes información que ayude a la localización de alguna Persona Desaparecida o No Localizada, comunicate desde México al número telefónico 800 028 7783 o WhatsApp 55 1309 9024 y proporciona toda la información que tengas.**

Gobierno de México | Gobernación Secretaría de Gobernación | CNB Comisión Nacional de Búsqueda

# ALERTA NACIONAL



ALERTA NACIONAL

La información que se visualiza de la persona desaparecida o no localizada, es recibida e integrada por las autoridades de la Federación y de las Entidades Federativas competentes, por lo que cualquier información que se visualice, puede ser con la autoridad de origen.

## FICHA DE BÚSQUEDA DE PERSONA DESAPARECIDA

**ANDRES ALMAZAN GALINDO**
**Folio Único de Identificación**
**FI26-16E6E576F-5867-4365-822D-FE6C89444729**

**Edad al momento de la desaparición:** 16 **Edad Actual:** 20
**Lugar de nacimiento:** MORELOS
**Sexo:** HOMBRE **Genero:** MASCULINO **Nombre Social:** ANDRES ALMAZAN GALINDO
**Nacionalidad:** MEXICANA **¿Habla español?:** SI
**Idioma o lengua indígena:** SIN DATO **Discapacidad:** NO
**Fecha de hechos:** 11/05/2023 **Hora de hechos:** 20:00 **Fecha de percato:** 11/05/2023 **Hora de percato:** 20:00
**Lugar de los hechos:** ESTADO: MORELOS , MUNICIPIO: EMILIANO ZAPATA
**Carpeta de investigación** FEDFPM/93/2023

### DATOS

| | |
|---|---|
| Características físicas: | complexion: mediana, cara: ovalado, color de la piel: blanco, cabello: negro corto ondulado, ojos: cafés pequeños, nariz: achatada, boca: grande, labios: gruesos, estatura: 180 cm, peso: 75kg |
| Señas particulares: | mancha color cafe en el abdomen |
| Prendas de vestir: | pantalón color: azul marino, playera color: azul marino, tenis color: negro |
| Autoridades Competentes: | FISCALÍA GENERAL DEL ESTADO DE MORELOS. |

**Si tienes información que ayude a la localización de alguna Persona Desaparecida o No Localizada, comunicate desde México al número telefónico 800 028 7783 o WhatsApp 55 1309 9024 y proporciona toda la información que tengas.**

Gobierno de México | Gobernación Secretaría de Gobernación | CNB Comisión Nacional de Búsqueda

# ALERTA NACIONAL

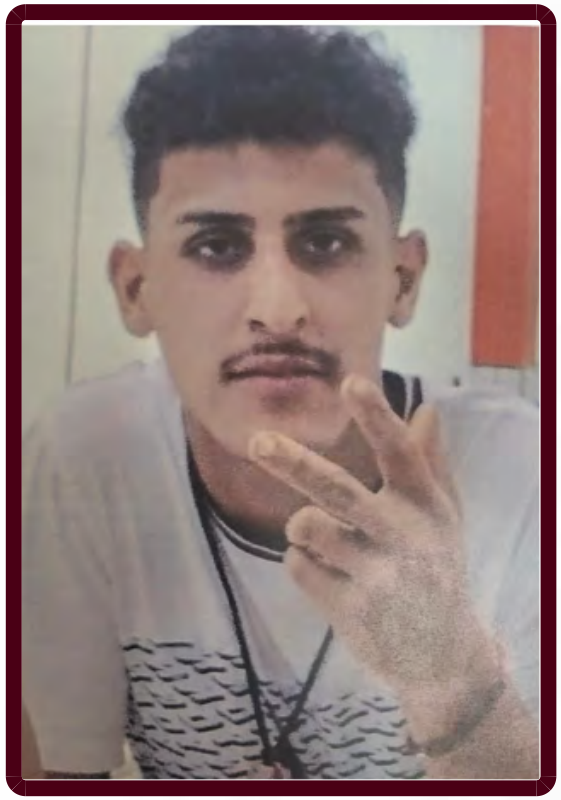

ALERTA NACIONAL

La información que se visualiza de la persona desaparecida o no localizada, es recibida e integrada por las autoridades de la Federación y de las Entidades Federativas competentes, por lo que cualquier información que se visualice, puede ser con la autoridad de origen.

## FICHA DE BÚSQUEDA DE PERSONA DESAPARECIDA

**ANGEL ABEL SABORI LOPEZ**
**Folio Único de Identificación**
**FI26-1238AA4A2-04FD-42D7-A333-E0C5C8107ED4**

**Edad al momento de la desaparición:** 21 **Edad Actual:** 22
**Lugar de nacimiento:** SONORA
**Sexo:** HOMBRE **Genero:** MASCULINO **Nombre Social:** ANGEL ABEL SABORI LOPEZ
**Nacionalidad:** MEXICANA **¿Habla español?:** SIN DATO
**Idioma o lengua indígena:** SIN DATO **Discapacidad:** NO
**Fecha de hechos:** 25/03/2026 **Hora de hechos:** 01:00 **Fecha de percato:** 25/03/2026 **Hora de percato:** 01:20
**Lugar de los hechos:** ESTADO: SONORA , MUNICIPIO: HERMOSILLO
**Carpeta de investigación** CI/HER/020/01/00336/3-2026

## DATOS

| | |
|---|---|
| Características físicas: | complexion: delgada, cara: rectangular, color de la piel: blanco, cabello: castaño claro corto ondulado, ojos: cafés grandes, nariz: recta, boca: mediana, labios: gruesos, estatura: 168 cm, peso: 70kg |
| Señas particulares: | tiene una muela quebrada, tiene fracturado el brazo derecho |
| Prendas de vestir: | camiseta color: blanco, pantalón color: negro, tenis color: negro |
| Autoridades Competentes: | FISCALÍA GENERAL DE JUSTICIA DEL ESTADO DE SONORA. |

**Si tienes información que ayude a la localización de alguna Persona Desaparecida o No Localizada, comunicate desde México al número telefónico 800 028 7783 o WhatsApp 55 1309 9024 y proporciona toda la información que tengas.**

Gobierno de México | Gobernación Secretaría de Gobernación | CNB Comisión Nacional de Búsqueda

# ALERTA NACIONAL



## FICHA DE BÚSQUEDA DE PERSONA DESAPARECIDA

**ANGEL MANUEL CASTRO ROSAS**
**Folio Único de Identificación**
**FI26-171CAAFA5-F827-41D9-8D1E-E66B5FEE5D44**

**Edad al momento de la desaparición:** 32 **Edad Actual:** 32
**Lugar de nacimiento:** VERACRUZ
**Sexo:** HOMBRE **Genero:** MASCULINO **Nombre Social:** EL TATO
**Nacionalidad:** MEXICANA **¿Habla español?:** SI
**Idioma o lengua indígena:** SIN DATO **Discapacidad:** NO
**Fecha de hechos:** 16/06/2026 **Hora de hechos:** 12:00 **Fecha de percato:** 16/06/2026 **Hora de percato:** 12:00
**Lugar de los hechos:** ESTADO: VERACRUZ , MUNICIPIO: VERACRUZ
**Carpeta de investigación** VER/FIM/FEADPD/162/2026

### DATOS

| | |
|---|---|
| Características físicas: | complexion: obesa, cara: redondo, color de la piel: blanco, cabello: castaño oscuro mediano liso, ojos: cafés medianos, nariz: achatada, boca: mediana, labios: delgados, estatura: 179 cm, peso: 98kg |
| Señas particulares: | tatuajes varios, uno del lado izquierdo del cuello con la fecha 1993, |
| Prendas de vestir: | SIN DATO |
| Autoridades Competentes: | FISCALÍA GENERAL DEL ESTADO DE VERACRUZ DE IGNACIO DE LA LLAVE. |

ALERTA NACIONAL

La información que se visualiza de la persona desaparecida o no localizada, es recibida e integrada por las autoridades de la Federación y de las Entidades Federativas competentes, por lo que cualquier información que se visualice, puede ser con la autoridad de origen.

**Si tienes información que ayude a la localización de alguna Persona Desaparecida o No Localizada, comunicate desde México al número telefónico 800 028 7783 o WhatsApp 55 1309 9024 y proporciona toda la información que tengas.**

Gobierno de México | Gobernación Secretaría de Gobernación | CNB Comisión Nacional de Búsqueda

# ALERTA NACIONAL



ALERTA NACIONAL

La información que se visualiza de la persona desaparecida o no localizada, es recibida e integrada por las autoridades de la Federación y de las Entidades Federativas competentes, por lo que cualquier información que se visualice, puede ser con la autoridad de origen.

## FICHA DE BÚSQUEDA DE PERSONA DESAPARECIDA

**CESAR DANIEL ELIZARRARAS CORTEZ**
**Folio Único de Identificación**
**FI26-17B54FE85-94FD-4B42-9191-6EE14B7DE842**

**Edad al momento de la desaparición:** 24 **Edad Actual:** 24
**Lugar de nacimiento:** MICHOACAN
**Sexo:** HOMBRE **Genero:** MASCULINO
**Nacionalidad:** MEXICANA **¿Habla español?:** SI
**Idioma o lengua indígena:** SIN DATO **Discapacidad:** NO
**Fecha de hechos:** 02/07/2026 **Hora de hechos:** 09:00 **Fecha de percato:** 02/07/2026 **Hora de percato:** 11:00
**Lugar de los hechos:** ESTADO: MICHOACAN , MUNICIPIO: PURÉPERO
**Carpeta de investigación** FRZA/29135/2026

### DATOS

| | |
|---|---|
| Características físicas: | complexion: delgada, color de la piel: blanco, cabello: negro corto liso, ojos: cafés grandes, nariz: recta, boca: mediana, labios: medianos, estatura: 180 cm, peso: 80kg |
| Señas particulares: | tatuaje en el pecho de unas hojas encontradas y ne medio los numeros 2001 y mas abajo la cara de un leon, tatuaje en el brazo derecho con la leyenda el chavito, tatuaje en el brazo izquierdo con la leyenda jordan, numero 2001 en los dedos de la mano derecha, tatuaje en brazo derecho de una rosa de los vientos |
| Prendas de vestir: | botas color: cafe, pantalón color: gris, sudadera color: verde |
| Autoridades Competentes: | FISCALÍA GENERAL DEL ESTADO DE MICHOACÁN. |

**Si tienes información que ayude a la localización de alguna Persona Desaparecida o No Localizada, comunicate desde México al número telefónico 800 028 7783 o WhatsApp 55 1309 9024 y proporciona toda la información que tengas.**

Gobierno de México | Gobernación Secretaría de Gobernación | CNB Comisión Nacional de Búsqueda

# ALERTA NACIONAL



## FICHA DE BÚSQUEDA DE PERSONA DESAPARECIDA

**CHRISTIAN SAUL MARTINEZ CERVANTES**
**Folio Único de Identificación**
**FI26-1BB329FF9-090A-48DB-9A1C-0CD15628F09E**

**Edad al momento de la desaparición:** 18 **Edad Actual:** 18
**Lugar de nacimiento:** SINALOA
**Sexo:** HOMBRE **Genero:** MASCULINO **Nombre Social:** SIN NOMBRE SOCIAL
**Nacionalidad:** MEXICANA **¿Habla español?:** SI
**Idioma o lengua indígena:** SIN DATO **Discapacidad:** NO
**Fecha de hechos:** 30/06/2026 **Hora de hechos:** 03:30 **Fecha de percato:** 01/07/2026 **Hora de percato:** 10:00
**Lugar de los hechos:** ESTADO: SINALOA , MUNICIPIO: CULIACÁN
**Carpeta de investigación** CLN/FEDFP/8086/2026

| DATOS | |
|---|---|
| Características físicas: | complexion: delgada, cara: ovalado, color de la piel: moreno, cabello: castaño oscuro largo liso, ojos: cafés medianos, nariz: recta, boca: mediana, labios: gruesos, estatura: 170 cm, peso: 65kg |
| Señas particulares: | lunar en el lado izquierdo de la nariz, cicatrices en las rodillas y en el pie derecho, tatuajes en el brazo izquierdo una cruz, una herradura, un trebol de cuatro hojas, una coneja, un buho, los numeros 88.2,, tatuajes en el muslo derecho por la cara externa la frase dios bendiga a mi familia, y la cara de un payaso |
| Prendas de vestir: | pants color: verde obscuro, playera color: azul marino/negro |
| Autoridades Competentes: | COMISIÓN ESTATAL DE BÚSQUEDA DE PERSONAS EN EL ESTADO DE SINALOA. |

ALERTA NACIONAL

La información que se visualiza de la persona desaparecida o no localizada, es recibida e integrada por las autoridades de la Federación y de las Entidades Federativas competentes, por lo que cualquier información que se visualice, puede ser con la autoridad de origen.

**Si tienes información que ayude a la localización de alguna Persona Desaparecida o No Localizada, comunicate desde México al número telefónico 800 028 7783 o WhatsApp 55 1309 9024 y proporciona toda la información que tengas.**

Gobierno de México | Gobernación Secretaría de Gobernación | CNB Comisión Nacional de Búsqueda

# ALERTA NACIONAL



ALERTA NACIONAL

La información que se visualiza de la persona desaparecida o no localizada, es recibida e integrada por las autoridades de la Federación y de las Entidades Federativas competentes, por lo que cualquier información que se visualice, puede ser con la autoridad de origen.

## FICHA DE BÚSQUEDA DE PERSONA DESAPARECIDA

**CONNY VALERIA FELIX GARCIA**
**Folio Único de Identificación**
**FI26-1617C68C7-6990-4F4E-832F-59B7C5D168E2**

**Edad al momento de la desaparición:** 16 **Edad Actual:** 16
**Lugar de nacimiento:** TABASCO
**Sexo:** MUJER **Genero:** FEMENINO **Nombre Social:** CONNY VALERIA FELIX GARCIA
**Nacionalidad:** MEXICANA **¿Habla español?:** SI
**Idioma o lengua indígena:** CASTELLANO **Discapacidad:** NO
**Fecha de hechos:** 11/06/2026 **Hora de hechos:** 17:00 **Fecha de percato:** 11/06/2026 **Hora de percato:** 22:30
**Lugar de los hechos:** ESTADO: QUINTANA ROO , MUNICIPIO: BENITO JUÁREZ
**Carpeta de investigación** FGE/QROO/CAN/UAPD/07/257/2026

### DATOS

| | |
|---|---|
| Características físicas: | complexion: delgada, cara: redondo, color de la piel: blanco, cabello: negro corto liso, ojos: cafés medianos, nariz: achatada, boca: mediana, labios: gruesos, estatura: 160 cm, peso: 48kg |
| Señas particulares: | NINGUNA |
| Prendas de vestir: | blusa, pantiblusa, bluson color: blanco, pantalón color: negro, tenis color: negro |
| Autoridades Competentes: | FISCALÍA GENERAL DEL ESTADO DE QUINTA ROO. |

**Si tienes información que ayude a la localización de alguna Persona Desaparecida o No Localizada, comunicate desde México al número telefónico 800 028 7783 o WhatsApp 55 1309 9024 y proporciona toda la información que tengas.**

Gobierno de México | Gobernación Secretaría de Gobernación | CNB Comisión Nacional de Búsqueda

# ALERTA NACIONAL



ALERTA NACIONAL

La información que se visualiza de la persona desaparecida o no localizada, es recibida e integrada por las autoridades de la Federación y de las Entidades Federativas competentes, por lo que cualquier información que se visualice, puede ser con la autoridad de origen.

## FICHA DE BÚSQUEDA DE PERSONA DESAPARECIDA

**CRISTIAN ISRAEL CARRILLO ACOSTA**
**Folio Único de Identificación**
**FI26-134A83E9A-5CB7-4BD7-94B4-92B5BE420795**

**Edad al momento de la desaparición:** 36 **Edad Actual:** 36
**Lugar de nacimiento:** SINALOA
**Sexo:** HOMBRE **Genero:** MASCULINO
**Nacionalidad:** MEXICANA **¿Habla español?:** SI
**Idioma o lengua indígena:** SIN DATO **Discapacidad:** NO
**Fecha de hechos:** 19/03/2026 **Hora de hechos:** 08:00 **Fecha de percato:** 21/03/2026 **Hora de percato:** 12:00
**Lugar de los hechos:** ESTADO: SONORA , MUNICIPIO: HERMOSILLO
**Carpeta de investigación** CI/HER/036/08/00105/3-2026

## DATOS

| | |
|---|---|
| Características físicas: | complexion: delgada, cara: rectangular, color de la piel: trigueño, cabello: castaño claro largo crespo, ojos: cafés medianos, nariz: alomada, boca: mediana, labios: medianos, estatura: 163 cm, peso: 55kg |
| Señas particulares: | tatuaje con el nombre de gael en el brazo izquierdo, cicatriz lado izquierdo de su cabeza |
| Prendas de vestir: | camiseta color: grafito, pantalón color: negro, tenis color: negro |
| Autoridades Competentes: | FISCALÍA GENERAL DE JUSTICIA DEL ESTADO DE SONORA. |

**Si tienes información que ayude a la localización de alguna Persona Desaparecida o No Localizada, comunicate desde México al número telefónico 800 028 7783 o WhatsApp 55 1309 9024 y proporciona toda la información que tengas.**

Gobierno de México | Gobernación Secretaría de Gobernación | CNB Comisión Nacional de Búsqueda

# ALERTA NACIONAL

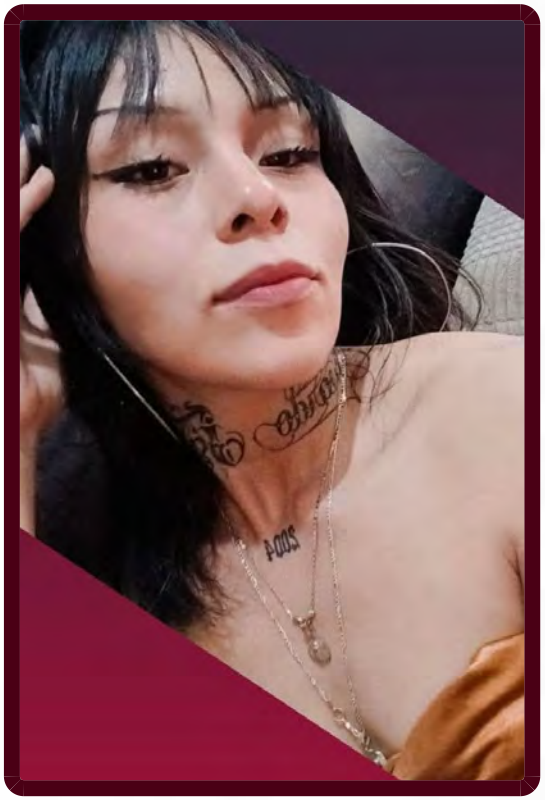

ALERTA NACIONAL

La información que se visualiza de la persona desaparecida o no localizada, es recibida e integrada por las autoridades de la Federación y de las Entidades Federativas competentes, por lo que cualquier información que se visualice, puede ser con la autoridad de origen.

## FICHA DE BÚSQUEDA DE PERSONA DESAPARECIDA

**DANNA PAOLA DOMINGUEZ MAGALLANES**
**Folio Único de Identificación**
**FI26-1B857E72D-7B72-4996-8344-6A5715AB3D32**

**Edad al momento de la desaparición:** 21 **Edad Actual:** 21
**Lugar de nacimiento:** CHIHUAHUA
**Sexo:** MUJER **Genero:** FEMENINO **Nombre Social:** SE DESCONOCE NO NO
**Nacionalidad:** MEXICANA **¿Habla español?:** SI
**Idioma o lengua indígena:** SIN DATO **Discapacidad:** NO
**Fecha de hechos:** 08/06/2026 **Hora de hechos:** 10:00 **Fecha de percato:** 09/06/2026 **Hora de percato:** 14:00
**Lugar de los hechos:** ESTADO: CHIHUAHUA , MUNICIPIO: NUEVO CASAS GRANDES
**Carpeta de investigación** 50-2026-000967

## DATOS

| | |
|---|---|
| Características físicas: | complexion: delgada, cara: ovalado, color de la piel: trigueño, cabello: negro largo liso, ojos: cafés medianos, nariz: recta, boca: mediana, labios: gruesos, estatura: 162 cm, peso: 58kg |
| Señas particulares: | cicatriz en uno de los parpados de los ojos, tatuaje en el muslo derecho con la imagen de un ramo de flores, tatuaje en el muslo izquierdo con la imagen de dos mujeres abrazandose, tatuaje en el pecho con la leyenda 2004, tatuejes en el cuello con las leyendas javier y eduardo, tatuaje en la mano derecha con la imagen de unas flores y una mariposa |
| Prendas de vestir: | SIN DATO |
| Autoridades Competentes: | FISCALÍA GENERAL DEL ESTADO DE CHIHUAHUA. |

**Si tienes información que ayude a la localización de alguna Persona Desaparecida o No Localizada, comunicate desde México al número telefónico 800 028 7783 o WhatsApp 55 1309 9024 y proporciona toda la información que tengas.**

Gobierno de México | Gobernación Secretaría de Gobernación | CNB Comisión Nacional de Búsqueda

# ALERTA NACIONAL



ALERTA NACIONAL

## FICHA DE BÚSQUEDA DE PERSONA DESAPARECIDA

**DAVID ROMERO OROSCO**
**Folio Único de Identificación**
**FI26-1399703CD-1A06-44D7-BFDE-D940D499E48E**

**Edad al momento de la desaparición:** 34 **Edad Actual:** 36
**Lugar de nacimiento:** MORELOS
**Sexo:** HOMBRE **Genero:** MASCULINO **Nombre Social:** DAVID ROMERO OROSCO
**Nacionalidad:** MEXICANA **¿Habla español?:** SI
**Idioma o lengua indígena:** SIN DATO **Discapacidad:** NO
**Fecha de hechos:** 03/03/2024 **Hora de hechos:** 16:00 **Fecha de percato:** 03/03/2024 **Hora de percato:** 17:00
**Lugar de los hechos:** ESTADO: MORELOS , MUNICIPIO: XOCHITEPEC
**Carpeta de investigación** FEDFPM/227/2025

### DATOS

| | |
|---|---|
| Características físicas: | complexion: mediana, cara: redondo, color de la piel: moreno, cabello: castaño oscuro corto ondulado, ojos: cafés grandes, nariz: achatada, boca: mediana, labios: gruesos, estatura: 170 cm, peso: 75kg |
| Señas particulares: | cicatriz en la espalda por un balazo, cicatriz en el craneo , tatuaje de un diablo en el brazo izquierdo , tatuaje en el pecho de lado izquierdo de numeros romanos mmxxii, tatuaje en el pecho de lado derecho con la letra d , tatuaje en los nudillos de la mano derecha la leyenda deivis , tatuaje en la mano izquierda de tres puntos arriba de una quemadura , tatuaje en antebrazo izquierdo la leyenda estrada , tatuaje en el antebrazo derecho la leyenda romero , tatuaje en el pomulo derecho tres puntos y una lagrima |
| Prendas de vestir: | camisa color: mostaza, pants color: negro, tenis color: negro |
| Autoridades Competentes: | FISCALÍA GENERAL DEL ESTADO DE MORELOS. |

La información que se visualiza de la persona desaparecida o no localizada, es recibida e integrada por las autoridades de la Federación y de las Entidades Federativas competentes, por lo que cualquier información que se visualice, puede ser con la autoridad de origen.

**Si tienes información que ayude a la localización de alguna Persona Desaparecida o No Localizada, comunicate desde México al número telefónico 800 028 7783 o WhatsApp 55 1309 9024 y proporciona toda la información que tengas.**

Gobierno de México | Gobernación Secretaría de Gobernación | CNB Comisión Nacional de Búsqueda

# ALERTA NACIONAL

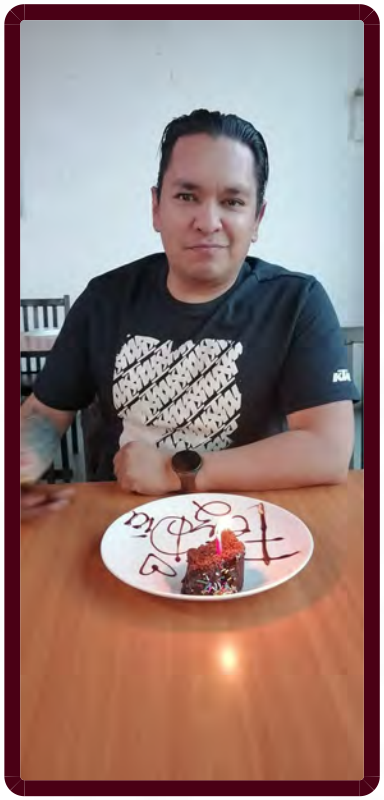

ALERTA NACIONAL

La información que se visualiza de la persona desaparecida o no localizada, es recibida e integrada por las autoridades de la Federación y de las Entidades Federativas competentes, por lo que cualquier información que se visualice, puede ser con la autoridad de origen.

## FICHA DE BÚSQUEDA DE PERSONA DESAPARECIDA

**DIEGO IGNACIO ALVISO ALMADA**
**Folio Único de Identificación**
**FI26-10F47B4AE-6CCB-4E3B-ABFF-F904112CAACA**

**Edad al momento de la desaparición:** 42 **Edad Actual:** 42
**Lugar de nacimiento:** ESTADO DE MEXICO
**Sexo:** HOMBRE **Genero:** MASCULINO
**Nacionalidad:** MEXICANA **¿Habla español?:** SI
**Idioma o lengua indígena:** SIN DATO **Discapacidad:** NO
**Fecha de hechos:** 08/07/2026 **Hora de hechos:** 23:24 **Fecha de percato:** 08/07/2026 **Hora de percato:** 23:24
**Lugar de los hechos:** ESTADO: MORELOS , MUNICIPIO: JIUTEPEC
**Carpeta de investigación** FEDFPM/112/2026

## DATOS

| | |
|---|---|
| Características físicas: | complexion: robusta, cara: rectangular, color de la piel: moreno, cabello: negro corto liso, ojos: cafés pequeños, nariz: achatada, boca: mediana, labios: delgados, estatura: 170 cm, peso: 95kg |
| Señas particulares: | cicatriz en abdomen por cirugia de apendicitis |
| Prendas de vestir: | SIN DATO |
| Autoridades Competentes: | FISCALÍA GENERAL DEL ESTADO DE MORELOS. |

**Si tienes información que ayude a la localización de alguna Persona Desaparecida o No Localizada, comunicate desde México al número telefónico 800 028 7783 o WhatsApp 55 1309 9024 y proporciona toda la información que tengas.**

Gobierno de México | Gobernación Secretaría de Gobernación | CNB Comisión Nacional de Búsqueda

# ALERTA NACIONAL

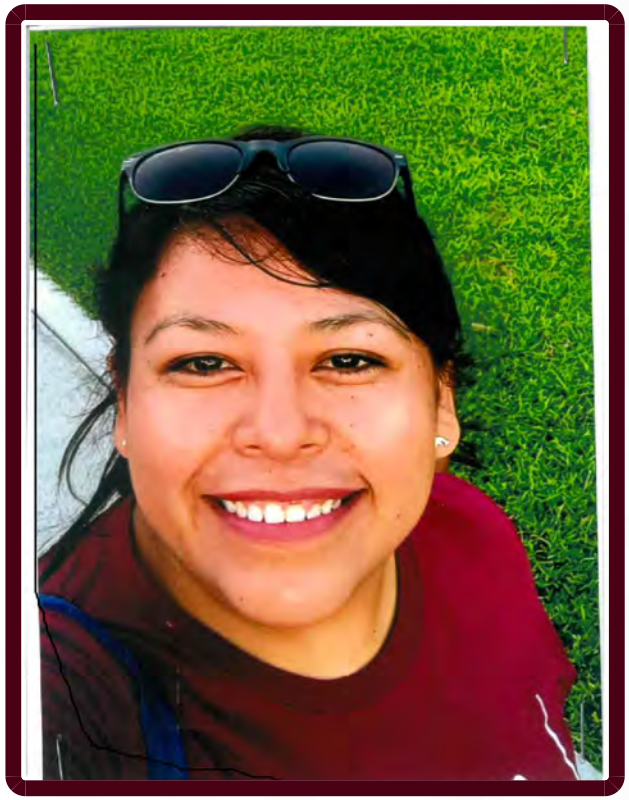

ALERTA NACIONAL

La información que se visualiza de la persona desaparecida o no localizada, es recibida e integrada por las autoridades de la Federación y de las Entidades Federativas competentes, por lo que cualquier información que se visualice, puede ser con la autoridad de origen.

## FICHA DE BÚSQUEDA DE PERSONA DESAPARECIDA

**DULCE MARIA VICENCIO TIRADO**
**Folio Único de Identificación**
**FI26-16D9FA954-7646-4CBA-98EF-E04365247BEA**

**Edad al momento de la desaparición:** 33 **Edad Actual:** 33
**Lugar de nacimiento:** TAMAULIPAS
**Sexo:** MUJER **Genero:** FEMENINO
**Nacionalidad:** MEXICANA **¿Habla español?:** SI
**Idioma o lengua indígena:** SIN DATO **Discapacidad:** NO
**Fecha de hechos:** 08/07/2026 **Hora de hechos:** 11:00 **Fecha de percato:** 08/07/2026 **Hora de percato:** 11:00
**Lugar de los hechos:** ESTADO: TAMAULIPAS , MUNICIPIO: TAMPICO
**Carpeta de investigación** FGJT/FEIDDFP/TAM/UE1/00112/202

## DATOS

| | |
|---|---|
| Características físicas: | complexion: robusta, cara: ovalado, color de la piel: trigueño, cabello: negro mediano liso, ojos: cafés medianos, nariz: recta, boca: mediana, labios: medianos, estatura: 166 cm, peso: 80kg |
| Señas particulares: | tatuaje de un corazon en gluteo derecho, tatuaje de un corazon en el pecho izquierdo, varios lunares en el rostro, varias verrugas en el cuello |
| Prendas de vestir: | blusa, pantiblusa, bluson color: blanco, pantalón color: azul, tenis color: negro |
| Autoridades Competentes: | FISCALÍA GENERAL DE JUSTICIA DEL ESTADO DE TAMAULIPAS. |

**Si tienes información que ayude a la localización de alguna Persona Desaparecida o No Localizada, comunicate desde México al número telefónico 800 028 7783 o WhatsApp 55 1309 9024 y proporciona toda la información que tengas.**

Gobierno de México | Gobernación Secretaría de Gobernación | CNB Comisión Nacional de Búsqueda

# ALERTA NACIONAL



ALERTA NACIONAL

La información que se visualiza de la persona desaparecida o no localizada, es recibida e integrada por las autoridades de la Federación y de las Entidades Federativas competentes, por lo que cualquier información que se visualice, puede ser con la autoridad de origen.

## FICHA DE BÚSQUEDA DE PERSONA DESAPARECIDA

**EDUARDO CONTRERAS CISNEROS**
**Folio Único de Identificación**
**FI26-1054ADD84-D934-4AB6-894B-75DDEC4F7D7D**

**Edad al momento de la desaparición:** 35 **Edad Actual:** 35
**Lugar de nacimiento:** ESTADO DE MEXICO
**Sexo:** HOMBRE **Genero:** MASCULINO
**Nacionalidad:** MEXICANA **¿Habla español?:** SI
**Idioma o lengua indígena:** SIN DATO **Discapacidad:** NO
**Fecha de hechos:** 03/07/2026 **Hora de hechos:** 22:00 **Fecha de percato:** 03/07/2026 **Hora de percato:** 22:00
**Lugar de los hechos:** ESTADO: MICHOACAN , MUNICIPIO: PURUÁNDIRO
**Carpeta de investigación** FRLP/28795/2026

## DATOS

| | |
|---|---|
| Características físicas: | complexion: robusta, cara: ovalado, color de la piel: moreno, cabello: negro corto liso, ojos: cafés pequeños, nariz: recta, boca: pequeña, labios: delgados, estatura: 179 cm, peso: 89kg |
| Señas particulares: | perforacion en oreja izquierda, cicatriz en la mano izquierda de aproximadamente 3 centmetros., tatuaje en el antebrazo izquierdo con el nombre de eduardo a una sola tinta |
| Prendas de vestir: | botas color: negro, pantalón color: azul marino, playera color: azul rey |
| Autoridades Competentes: | FISCALÍA GENERAL DEL ESTADO DE MICHOACÁN. |

**Si tienes información que ayude a la localización de alguna Persona Desaparecida o No Localizada, comunicate desde México al número telefónico 800 028 7783 o WhatsApp 55 1309 9024 y proporciona toda la información que tengas.**

Gobierno de México | Gobernación Secretaría de Gobernación | CNB Comisión Nacional de Búsqueda

# ALERTA NACIONAL



ALERTA NACIONAL

La información que se visualiza de la persona desaparecida o no localizada, es recibida e integrada por las autoridades de la Federación y de las Entidades Federativas competentes, por lo que cualquier información que se visualice, puede ser con la autoridad de origen.

## FICHA DE BÚSQUEDA DE PERSONA DESAPARECIDA

**GERARDO ULISES HERNANDEZ BOUCIEGUEZ**
**Folio Único de Identificación**
**FI26-19F864472-E4D5-44DB-91DD-5945604787B3**

**Edad al momento de la desaparición:** 39 **Edad Actual:** 39
**Lugar de nacimiento:** SINALOA
**Sexo:** HOMBRE **Genero:** MASCULINO
**Nacionalidad:** MEXICANA **¿Habla español?:** SI
**Idioma o lengua indígena:** SIN DATO **Discapacidad:** NO
**Fecha de hechos:** 29/06/2026 **Hora de hechos:** 12:00 **Fecha de percato:** 29/06/2026 **Hora de percato:** 12:00
**Lugar de los hechos:** ESTADO: SONORA , MUNICIPIO: GUAYMAS
**Carpeta de investigación** CI/GUA/174/174/01316/7-2026

## DATOS

| | |
|---|---|
| Características físicas: | complexion: mediana, cara: ovalado, color de la piel: moreno, cabello: castaño claro corto liso, ojos: cafés medianos, nariz: alomada, boca: mediana, labios: medianos, estatura: 170 cm, peso: 90kg |
| Señas particulares: | tatuajes en pecho que dice su nombre gerardo |
| Prendas de vestir: | SIN DATO |
| Autoridades Competentes: | FISCALÍA GENERAL DE JUSTICIA DEL ESTADO DE SONORA. |

**Si tienes información que ayude a la localización de alguna Persona Desaparecida o No Localizada, comunicate desde México al número telefónico 800 028 7783 o WhatsApp 55 1309 9024 y proporciona toda la información que tengas.**

Gobierno de México | Gobernación Secretaría de Gobernación | CNB Comisión Nacional de Búsqueda

# ALERTA NACIONAL

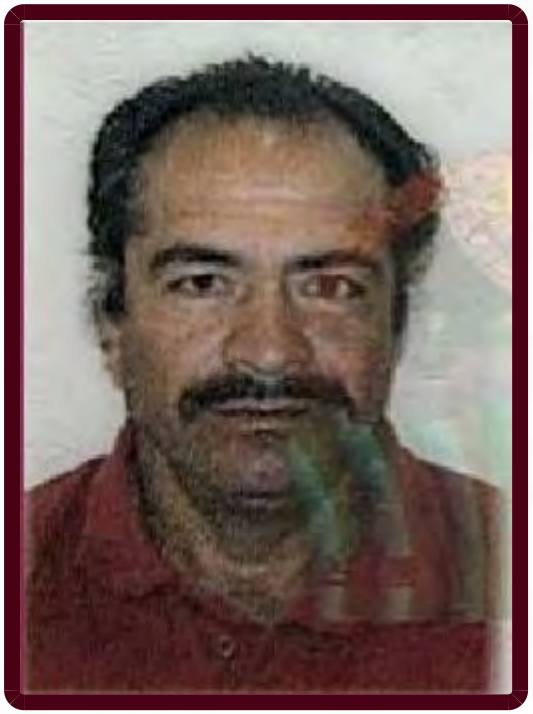

## FICHA DE BÚSQUEDA DE PERSONA DESAPARECIDA

**HUMBERTO CRUZ AGUSTIN**
**Folio Único de Identificación**
**FI26-1A262DBC8-9F74-489E-BBE5-A093495CAB76**

**Edad al momento de la desaparición:** 61 **Edad Actual:** 62
**Lugar de nacimiento:** ESTADO DE MEXICO
**Sexo:** HOMBRE **Genero:** MASCULINO
**Nacionalidad:** MEXICANA **¿Habla español?:** SI
**Idioma o lengua indígena:** SIN DATO **Discapacidad:** NO
**Fecha de hechos:** 13/06/2025 **Hora de hechos:** 00:00 **Fecha de percato:** 15/06/2025 **Hora de percato:** 00:00
**Lugar de los hechos:** ESTADO: OAXACA , MUNICIPIO: OCOTLÁN DE MORELOS
**Carpeta de investigación** FED/FEMDH/FEIDDF-OAX/0000231/2026

### DATOS

| | |
|---|---|
| Características físicas: | complexion: robusta, color de la piel: moreno, ojos: cafés pequeños, boca: mediana, labios: delgados, estatura: 170 cm |
| Señas particulares: | en mano izquierda tiene abierta la uña del dedo meñique , en rodilla derecha, tiene una cicatriz en forma de cruz aproximadamente de 3 cm, en el cuello cuenta con verrugas pequeñas de color cafe claro, no cuenta con uñas en los dedos gordos de ambos pies |
| Prendas de vestir: | botas color: negro, chamarra color: negro, pantalón color: azul marino, playera color: gris |
| Autoridades Competentes: | FISCALÍA GENERAL DE LA REPÚBLICA. |

ALERTA NACIONAL

La información que se visualiza de la persona desaparecida o no localizada, es recibida e integrada por las autoridades de la Federación y de las Entidades Federativas competentes, por lo que cualquier información que se visualice, puede ser con la autoridad de origen.

**Si tienes información que ayude a la localización de alguna Persona Desaparecida o No Localizada, comunicate desde México al número telefónico 800 028 7783 o WhatsApp 55 1309 9024 y proporciona toda la información que tengas.**

Gobierno de México | Gobernación Secretaría de Gobernación | CNB Comisión Nacional de Búsqueda

# ALERTA NACIONAL

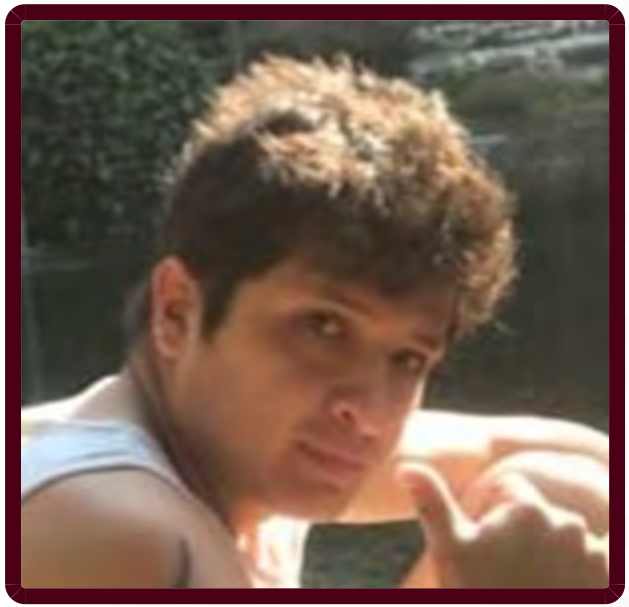

## FICHA DE BÚSQUEDA DE PERSONA DESAPARECIDA

**JAIME TONATIUH VILLA CASTILLO**
**Folio Único de Identificación**
**FI26-1A5697B0B-EDBA-4672-995E-B4F90A6DA3FB**

**Edad al momento de la desaparición:** 33 **Edad Actual:** 33
**Lugar de nacimiento:** VERACRUZ
**Sexo:** HOMBRE **Genero:** MASCULINO
**Nacionalidad:** MEXICANA **¿Habla español?:** SI
**Idioma o lengua indígena:** SIN DATO **Discapacidad:** NO
**Fecha de hechos:** 22/01/2026 **Hora de hechos:** 04:00 **Fecha de percato:** 22/01/2026 **Hora de percato:** 04:00
**Lugar de los hechos:** ESTADO: VERACRUZ , MUNICIPIO: XALAPA
**Carpeta de investigación** 26/SB 0030U-26ZC

### DATOS

| | |
|---|---|
| Características físicas: | complexion: mediana, color de la piel: blanco, cabello: negro largo liso, ojos: cafés medianos, nariz: achatada, boca: mediana, labios: delgados, estatura: 173 cm, peso: 80kg |
| Señas particulares: | tatuaje en pantorrilla izquierda, tatuaje en espalda zona superior derecha, cicatriz en la barbilla en forma de u, tatuaje en hombro derecho |
| Prendas de vestir: | chamarra color: vino, pantalón, playera color: gris, tenis color: negro |
| Autoridades Competentes: | COMISIÓN ESTATAL DE BÚSQUEDA DE PERSONAS EN EL ESTADO DE VERACRUZ. |

ALERTA NACIONAL

La información que se visualiza de la persona desaparecida o no localizada, es recibida e integrada por las autoridades de la Federación y de las Entidades Federativas competentes, por lo que cualquier información que se visualice, puede ser con la autoridad de origen.

**Si tienes información que ayude a la localización de alguna Persona Desaparecida o No Localizada, comunicate desde México al número telefónico 800 028 7783 o WhatsApp 55 1309 9024 y proporciona toda la información que tengas.**

Gobierno de México | Gobernación Secretaría de Gobernación | CNB Comisión Nacional de Búsqueda

# ALERTA NACIONAL

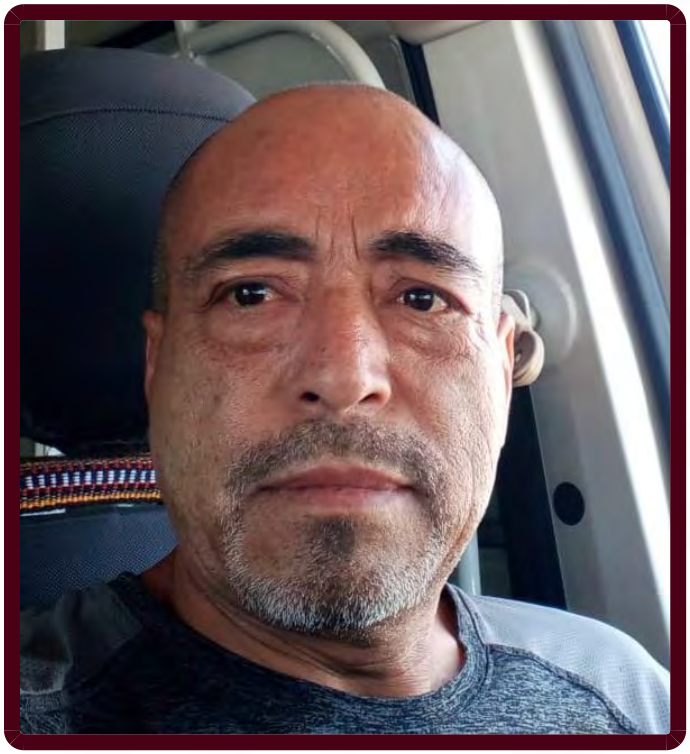

## FICHA DE BÚSQUEDA DE PERSONA DESAPARECIDA

**JAVIER RAMIREZ VICTORIANO**
**Folio Único de Identificación**
**FI26-17D9EB5CE-67D8-4CB1-9DD5-A21794DFA123**

**Edad al momento de la desaparición:** 57 **Edad Actual:** 57
**Lugar de nacimiento:** CIUDAD DE MEXICO
**Sexo:** HOMBRE **Genero:** MASCULINO
**Nacionalidad:** MEXICANA **¿Habla español?:** SI
**Idioma o lengua indígena:** SIN DATO **Discapacidad:** NO
**Fecha de hechos:** 25/05/2026 **Hora de hechos:** 10:40 **Fecha de percato:** 26/05/2026 **Hora de percato:** 12:00
**Lugar de los hechos:** ESTADO: GUANAJUATO , MUNICIPIO: LEÓN
**Carpeta de investigación** 61261/2026

| DATOS | |
|---|---|
| Características físicas: | complexion: delgada, cara: ovalado, color de la piel: moreno, cabello: no recuerda rapado no recuerda, ojos: cafés pequeños, nariz: achatada, boca: mediana, labios: delgados, estatura: 4 cm, peso: 50kg |
| Señas particulares: | tatuaje en el brazo izquierdo con la figura de un triangulo |
| Prendas de vestir: | SIN DATO |
| Autoridades Competentes: | FISCALÍA GENERAL DEL ESTADO DE GUANAJUATO. |

ALERTA NACIONAL

La información que se visualiza de la persona desaparecida o no localizada, es recibida e integrada por las autoridades de la Federación y de las Entidades Federativas competentes, por lo que cualquier información que se visualice, puede ser con la autoridad de origen.

**Si tienes información que ayude a la localización de alguna Persona Desaparecida o No Localizada, comunicate desde México al número telefónico 800 028 7783 o WhatsApp 55 1309 9024 y proporciona toda la información que tengas.**

Gobierno de México | Gobernación Secretaría de Gobernación | CNB Comisión Nacional de Búsqueda

# ALERTA NACIONAL



ALERTA NACIONAL

La información que se visualiza de la persona desaparecida o no localizada, es recibida e integrada por las autoridades de la Federación y de las Entidades Federativas competentes, por lo que cualquier información que se visualice, puede ser con la autoridad de origen.

## FICHA DE BÚSQUEDA DE PERSONA DESAPARECIDA

**JOSE VALDOVINOS LANDA**
**Folio Único de Identificación**
**FI26-12EAE0E0E-7B99-4DA2-924A-092D5B5D134C**

**Edad al momento de la desaparición:** 33 **Edad Actual:** 34
**Lugar de nacimiento:** MORELOS
**Sexo:** HOMBRE **Genero:** MASCULINO **Nombre Social:** JOSE VALDOVINOS LANDA
**Nacionalidad:** MEXICANA **¿Habla español?:** SI
**Idioma o lengua indígena:** SIN DATO **Discapacidad:** SI
**Fecha de hechos:** 04/04/2025 **Hora de hechos:** 11:00 **Fecha de percato:** 04/02/2026 **Hora de percato:** 11:00
**Lugar de los hechos:** ESTADO: MORELOS , MUNICIPIO: TEMIXCO
**Carpeta de investigación** FEDDFPM/102/2025

### DATOS

| | |
|---|---|
| Características físicas: | complexion: delgada, cara: ovalado, cabello: negro mediano liso, ojos: cafés grandes, nariz: recta, boca: mediana, labios: delgados, estatura: 165 cm, peso: 65kg |
| Señas particulares: | cicatriz en la ceja izquierda |
| Prendas de vestir: | camisa color: gris, chaleco color: azul marino, pantalón color: azul, zapatos color: cafe |
| Autoridades Competentes: | FISCALÍA GENERAL DEL ESTADO DE MORELOS. |

**Si tienes información que ayude a la localización de alguna Persona Desaparecida o No Localizada, comunicate desde México al número telefónico 800 028 7783 o WhatsApp 55 1309 9024 y proporciona toda la información que tengas.**

Gobierno de México | Gobernación Secretaría de Gobernación | CNB Comisión Nacional de Búsqueda

# ALERTA NACIONAL



ALERTA NACIONAL

La información que se visualiza de la persona desaparecida o no localizada, es recibida e integrada por las autoridades de la Federación y de las Entidades Federativas competentes, por lo que cualquier información que se visualice, puede ser con la autoridad de origen.

## FICHA DE BÚSQUEDA DE PERSONA DESAPARECIDA

**JUAN JOSE AGUILAR SANCHEZ**
**Folio Único de Identificación**
**FI26-1BF4E4DC6-4497-405C-AC86-36CDF6C4C671**

**Edad al momento de la desaparición:** 24 **Edad Actual:** 24
**Lugar de nacimiento:** ESTADO DE MEXICO
**Sexo:** HOMBRE **Genero:** MASCULINO
**Nacionalidad:** MEXICANA **¿Habla español?:** SIN DATO
**Idioma o lengua indígena:** SIN DATO **Discapacidad:** NO
**Fecha de hechos:** 27/06/2026 **Hora de hechos:** 23:00 **Fecha de percato:** 27/06/2026 **Hora de percato:** 23:00
**Lugar de los hechos:** ESTADO: ESTADO DE MEXICO , MUNICIPIO: TULTITLÁN
**Carpeta de investigación**

### DATOS

| | |
|---|---|
| Características físicas: | complexion: delgada, cara: redondo, color de la piel: moreno, cabello: negro corto liso, ojos: cafés pequeños, nariz: achatada, boca: pequeña, labios: gruesos, estatura: 170 cm, peso: 79kg |
| Señas particulares: | en oreja derecha |
| Prendas de vestir: | SIN DATO |
| Autoridades Competentes: | COMISIÓN DE BÚSQUEDA DE PERSONAS DEL ESTADO DE MÉXICO. |

**Si tienes información que ayude a la localización de alguna Persona Desaparecida o No Localizada, comunicate desde México al número telefónico 800 028 7783 o WhatsApp 55 1309 9024 y proporciona toda la información que tengas.**

Gobierno de México | Gobernación Secretaría de Gobernación | CNB Comisión Nacional de Búsqueda

# ALERTA NACIONAL



## FICHA DE BÚSQUEDA DE PERSONA DESAPARECIDA

**JUAN VELAZQUEZ CHAVEZ**
**Folio Único de Identificación**
**FI26-11F51FF39-C678-479C-8FA0-3C06E0EC9AA0**

**Edad al momento de la desaparición:** 72 **Edad Actual:** 72
**Lugar de nacimiento:** MICHOACAN
**Sexo:** HOMBRE **Genero:** MASCULINO
**Nacionalidad:** MEXICANA **¿Habla español?:** SI
**Idioma o lengua indígena:** SIN DATO **Discapacidad:** SI
**Fecha de hechos:** 06/07/2026 **Hora de hechos:** 10:00 **Fecha de percato:** 06/07/2026 **Hora de percato:** 10:00
**Lugar de los hechos:** ESTADO: MICHOACAN , MUNICIPIO: MORELIA
**Carpeta de investigación** FEPD/292192026

## DATOS

| | |
|---|---|
| Características físicas: | complexion: delgada, cara: ovalado, color de la piel: blanco, cabello: cano corto liso, ojos: cafés medianos, nariz: recta, boca: mediana, labios: medianos, estatura: 170 cm, peso: 75kg |
| Señas particulares: | tiene sumida la parte derecha de la cabeza debido a la operacion |
| Prendas de vestir: | SIN DATO |
| Autoridades Competentes: | FISCALÍA GENERAL DEL ESTADO DE MICHOACÁN. |

ALERTA NACIONAL

La información que se visualiza de la persona desaparecida o no localizada, es recibida e integrada por las autoridades de la Federación y de las Entidades Federativas competentes, por lo que cualquier información que se visualice, puede ser con la autoridad de origen.

**Si tienes información que ayude a la localización de alguna Persona Desaparecida o No Localizada, comunicate desde México al número telefónico 800 028 7783 o WhatsApp 55 1309 9024 y proporciona toda la información que tengas.**

Gobierno de México | Gobernación Secretaría de Gobernación | CNB Comisión Nacional de Búsqueda

# ALERTA NACIONAL



ALERTA NACIONAL

La información que se visualiza de la persona desaparecida o no localizada, es recibida e integrada por las autoridades de la Federación y de las Entidades Federativas competentes, por lo que cualquier información que se visualice, puede ser con la autoridad de origen.

## FICHA DE BÚSQUEDA DE PERSONA DESAPARECIDA

**JULIO ALFREDO VAZQUEZ GARCIA**
**Folio Único de Identificación**
**FI26-12FE29D15-68E8-493E-8CE0-D3C6376F6E84**

**Edad al momento de la desaparición:** 40 **Edad Actual:** 40
**Lugar de nacimiento:** SONORA
**Sexo:** HOMBRE **Genero:** MASCULINO
**Nacionalidad:** MEXICANA **¿Habla español?:** SI
**Idioma o lengua indígena:** SIN DATO **Discapacidad:** NO
**Fecha de hechos:** 25/03/2026 **Hora de hechos:** 18:00 **Fecha de percato:** 25/03/2026 **Hora de percato:** 18:00
**Lugar de los hechos:** ESTADO: SONORA , MUNICIPIO: CAJEME
**Carpeta de investigación** CI/COB/173/173/00579/3-2026

## DATOS

| | |
|---|---|
| Características físicas: | complexion: delgada, cara: ovalado, color de la piel: moreno, cabello: negro corto liso, ojos: cafés grandes, nariz: alomada, boca: mediana, labios: medianos, estatura: 170 cm, peso: 80kg |
| Señas particulares: | usa la barba y bigote abultado, ojos grandes rasgados |
| Prendas de vestir: | pantalón, playera, tenis color: negro |
| Autoridades Competentes: | FISCALÍA GENERAL DE JUSTICIA DEL ESTADO DE SONORA. |

**Si tienes información que ayude a la localización de alguna Persona Desaparecida o No Localizada, comunicate desde México al número telefónico 800 028 7783 o WhatsApp 55 1309 9024 y proporciona toda la información que tengas.**

Gobierno de México | Gobernación Secretaría de Gobernación | CNB Comisión Nacional de Búsqueda

# ALERTA NACIONAL



ALERTA NACIONAL

La información que se visualiza de la persona desaparecida o no localizada, es recibida e integrada por las autoridades de la Federación y de las Entidades Federativas competentes, por lo que cualquier información que se visualice, puede ser con la autoridad de origen.

## FICHA DE BÚSQUEDA DE PERSONA DESAPARECIDA

**KARLA LIZETH GARCIA VICTORIA**
**Folio Único de Identificación**
**FI26-1AD4ED0CB-9B6F-48AE-96BE-EA66B757BCC6**

**Edad al momento de la desaparición:** 16 **Edad Actual:** 16
**Lugar de nacimiento:** MICHOACAN
**Sexo:** MUJER **Genero:** FEMENINO
**Nacionalidad:** MEXICANA **¿Habla español?:** SI
**Idioma o lengua indígena:** SIN DATO **Discapacidad:** NO
**Fecha de hechos:** 06/07/2026 **Hora de hechos:** 10:00 **Fecha de percato:** 06/07/2026 **Hora de percato:** 21:00
**Lugar de los hechos:** ESTADO: MICHOACAN , MUNICIPIO: ZITÁCUARO
**Carpeta de investigación** FRZI/29470/2026

### DATOS

| | |
|---|---|
| Características físicas: | complexion: delgada, cara: redondo, color de la piel: moreno, cabello: negro mediano liso, ojos: cafés medianos, boca: mediana, estatura: 160 cm, peso: 65kg |
| Señas particulares: | cicatriz de cirugia en antebrazo izquierdo, cicatriz de cirugia en antebrazo derecho |
| Prendas de vestir: | pants color: negro, playera, tenis color: blanco |
| Autoridades Competentes: | FISCALÍA GENERAL DEL ESTADO DE MICHOACÁN. |

**Si tienes información que ayude a la localización de alguna Persona Desaparecida o No Localizada, comunicate desde México al número telefónico 800 028 7783 o WhatsApp 55 1309 9024 y proporciona toda la información que tengas.**

Gobierno de México | Gobernación Secretaría de Gobernación | CNB Comisión Nacional de Búsqueda

# ALERTA NACIONAL



ALERTA NACIONAL

La información que se visualiza de la persona desaparecida o no localizada, es recibida e integrada por las autoridades de la Federación y de las Entidades Federativas competentes, por lo que cualquier información que se visualice, puede ser con la autoridad de origen.

## FICHA DE BÚSQUEDA DE PERSONA DESAPARECIDA

**LEONARDO GADIEL CUELLAR**
**Folio Único de Identificación**
**FI26-101FEAC45-5671-4F17-9590-FD0977B7B527**

**Edad al momento de la desaparición:** 21 **Edad Actual:** 21
**Lugar de nacimiento:** TEXAS
**Sexo:** MUJER **Genero:** MASCULINO **Nombre Social:** LEONARDO GADIEL CUELLAR
**Nacionalidad:** ESTADOUNIDENSE **¿Habla español?:** SI
**Idioma o lengua indígena:** SIN DATO **Discapacidad:** NO
**Fecha de hechos:** 10/06/2026 **Hora de hechos:** 13:00 **Fecha de percato:** 10/06/2026 **Hora de percato:** 13:00
**Lugar de los hechos:** ESTADO: TAMAULIPAS , MUNICIPIO: REYNOSA
**Carpeta de investigación** FGJT/FEIDDFP/REY/UE1/00228/202

### DATOS

| | |
|---|---|
| Características físicas: | complexion: delgada, cara: ovalado, color de la piel: moreno, cabello: entrecano corto liso, ojos: cafés pequeños, nariz: recta, boca: grande, labios: delgados, estatura: 175 cm, peso: 59kg |
| Señas particulares: | cicatriz de aproximadamente 3 cm en la parte alta de la cabeza, tatuaje en la parte externa del antebrazo con la leyenda cuellar |
| Prendas de vestir: | SIN DATO |
| Autoridades Competentes: | FISCALÍA GENERAL DE JUSTICIA DEL ESTADO DE TAMAULIPAS. |

**Si tienes información que ayude a la localización de alguna Persona Desaparecida o No Localizada, comunicate desde México al número telefónico 800 028 7783 o WhatsApp 55 1309 9024 y proporciona toda la información que tengas.**

Gobierno de México | Gobernación Secretaría de Gobernación | CNB Comisión Nacional de Búsqueda

# ALERTA NACIONAL



ALERTA NACIONAL

La información que se visualiza de la persona desaparecida o no localizada, es recibida e integrada por las autoridades de la Federación y de las Entidades Federativas competentes, por lo que cualquier información que se visualice, puede ser con la autoridad de origen.

## FICHA DE BÚSQUEDA DE PERSONA DESAPARECIDA

**LUIS ALFONSO LEYVA LOPEZ**
**Folio Único de Identificación**
**FI26-1626DE190-53E7-4D59-BB64-DFAF8CA338BF**

**Edad al momento de la desaparición:** 57 **Edad Actual:** 57
**Lugar de nacimiento:** AGUASCALIENTES
**Sexo:** HOMBRE **Genero:** MASCULINO
**Nacionalidad:** MEXICANA **¿Habla español?:** SI
**Idioma o lengua indígena:** SIN DATO **Discapacidad:** NO
**Fecha de hechos:** 25/06/2026 **Hora de hechos:** 10:51 **Fecha de percato:** 25/06/2026 **Hora de percato:** 10:51
**Lugar de los hechos:** ESTADO: AGUASCALIENTES , MUNICIPIO: RINCÓN DE ROMOS
**Carpeta de investigación** CI/AGS/15916/07-26

## DATOS

| | |
|---|---|
| Características físicas: | complexion: mediana, cara: cuadrado, color de la piel: moreno, cabello: negro corto ondulado, ojos: cafés pequeños, nariz: achatada, boca: pequeña, labios: gruesos, estatura: 170 cm, peso: 80kg |
| Señas particulares: | tatuaje en uno de sus brazos, con la leyenda *leyva* |
| Prendas de vestir: | SIN DATO |
| Autoridades Competentes: | FISCALÍA GENERAL DEL ESTADO DE AGUASCALIENTES. |

**Si tienes información que ayude a la localización de alguna Persona Desaparecida o No Localizada, comunicate desde México al número telefónico 800 028 7783 o WhatsApp 55 1309 9024 y proporciona toda la información que tengas.**

Gobierno de México | Gobernación Secretaría de Gobernación | CNB Comisión Nacional de Búsqueda

# ALERTA NACIONAL



## FICHA DE BÚSQUEDA DE PERSONA DESAPARECIDA

**ROBERTO RICARDO PEREZ JIMENEZ**
**Folio Único de Identificación**
**FI26-157A35BE4-842C-4A13-85CF-9F8868447015**

**Edad al momento de la desaparición:** 55 **Edad Actual:** 56
**Lugar de nacimiento:** OAXACA
**Sexo:** HOMBRE **Genero:** MASCULINO **Nombre Social:** ROBERTO RICARDO PEREZ JIMENEZ
**Nacionalidad:** MEXICANA **¿Habla español?:** SI
**Idioma o lengua indígena:** SIN DATO **Discapacidad:** NO
**Fecha de hechos:** 01/01/2026 **Hora de hechos:** 00:50 **Fecha de percato:** 01/01/2026 **Hora de percato:** 07:00
**Lugar de los hechos:** ESTADO: MORELOS , MUNICIPIO: JIUTEPEC
**Carpeta de investigación** SC01/309/2026

### DATOS

| | |
|---|---|
| Características físicas: | complexion: mediana, cara: redondo, color de la piel: blanco, cabello: entrecano corto liso, ojos: cafés grandes, nariz: achatada, boca: pequeña, labios: delgados, estatura: 170 cm, peso: 70kg |
| Señas particulares: | lunar de color negro en el cuello de lado izquierdo |
| Prendas de vestir: | pantalón color: azul, playera color: azul rey, tenis color: negro |
| Autoridades Competentes: | FISCALÍA GENERAL DEL ESTADO DE MORELOS. |

ALERTA NACIONAL

La información que se visualiza de la persona desaparecida o no localizada, es recibida e integrada por las autoridades de la Federación y de las Entidades Federativas competentes, por lo que cualquier información que se visualice, puede ser con la autoridad de origen.

**Si tienes información que ayude a la localización de alguna Persona Desaparecida o No Localizada, comunicate desde México al número telefónico 800 028 7783 o WhatsApp 55 1309 9024 y proporciona toda la información que tengas.**

Gobierno de México | Gobernación Secretaría de Gobernación | CNB Comisión Nacional de Búsqueda

# ALERTA NACIONAL

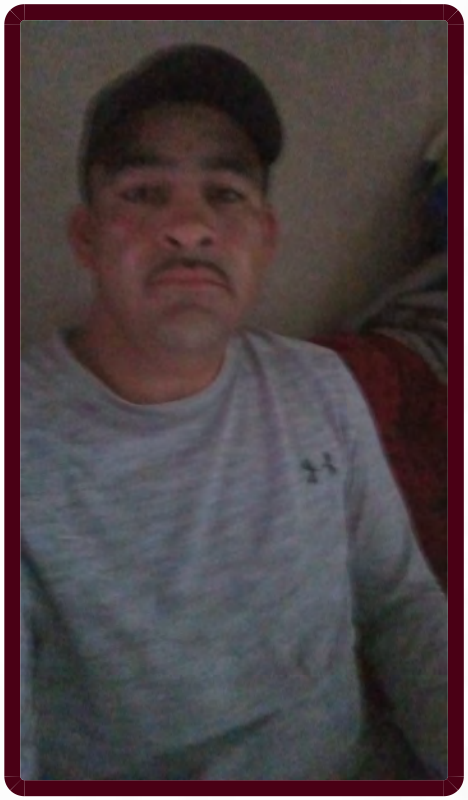

ALERTA NACIONAL

La información que se visualiza de la persona desaparecida o no localizada, es recibida e integrada por las autoridades de la Federación y de las Entidades Federativas competentes, por lo que cualquier información que se visualice, puede ser con la autoridad de origen.

## FICHA DE BÚSQUEDA DE PERSONA DESAPARECIDA

**ROSENDO QUIÑONES ESCARZAGA**
**Folio Único de Identificación**
**FI26-118957101-9CCA-48E7-BDC7-D790CCAF595C**

**Edad al momento de la desaparición:** 36 **Edad Actual:** 36
**Lugar de nacimiento:** DURANGO
**Sexo:** HOMBRE **Genero:** MASCULINO **Nombre Social:** ROSENDO QUIÑONES
**Nacionalidad:** MEXICANA **¿Habla español?:** SI
**Idioma o lengua indígena:** SIN DATO **Discapacidad:** NO
**Fecha de hechos:** 04/07/2026 **Hora de hechos:** 17:00 **Fecha de percato:** 08/07/2026 **Hora de percato:** 16:00
**Lugar de los hechos:** ESTADO: DURANGO , MUNICIPIO: DURANGO
**Carpeta de investigación** CDI/FGE/R1/DGO/10100/2026

### DATOS

| | |
|---|---|
| Características físicas: | complexion: delgada, cara: redondo, color de la piel: blanco, ojos: miel pequeños, nariz: recta, boca: grande, labios: gruesos, estatura: 180 cm |
| Señas particulares: | tiene un lunar en una de sus mejillas, tatuaje en el brazo derecho con la imagen de las manos poderosas |
| Prendas de vestir: | SIN DATO |
| Autoridades Competentes: | FISCALÍA GENERAL DEL ESTADO DE DURANGO. |

**Si tienes información que ayude a la localización de alguna Persona Desaparecida o No Localizada, comunicate desde México al número telefónico 800 028 7783 o WhatsApp 55 1309 9024 y proporciona toda la información que tengas.**

Gobierno de México | Gobernación Secretaría de Gobernación | CNB Comisión Nacional de Búsqueda

# ALERTA NACIONAL



ALERTA NACIONAL

## FICHA DE BÚSQUEDA DE PERSONA DESAPARECIDA

**UZZIEL ROMERO CASTAÑEDA**
**Folio Único de Identificación**
**FI26-195E6026F-4A0A-47E0-BFD4-D732307C82CC**

**Edad al momento de la desaparición:** 19 **Edad Actual:** 19
**Lugar de nacimiento:** ESTADO DE MEXICO
**Sexo:** HOMBRE **Genero:** MASCULINO
**Nacionalidad:** MEXICANA **¿Habla español?:** SIN DATO
**Idioma o lengua indígena:** SIN DATO **Discapacidad:** NO
**Fecha de hechos:** 02/07/2026 **Hora de hechos:** 12:40 **Fecha de percato:** 02/07/2026 **Hora de percato:** 12:40
**Lugar de los hechos:** ESTADO: ESTADO DE MEXICO , MUNICIPIO: TULTEPEC
**Carpeta de investigación**

| DATOS | |
|---|---|
| Características físicas: | complexion: delgada, cara: ovalado, color de la piel: moreno, cabello: negro corto liso, ojos: cafés medianos, nariz: achatada, boca: grande, estatura: 165 cm, peso: 65kg |
| Señas particulares: | en pomulo izquierdo |
| Prendas de vestir: | SIN DATO |
| Autoridades Competentes: | COMISIÓN DE BÚSQUEDA DE PERSONAS DEL ESTADO DE MÉXICO. |

La información que se visualiza de la persona desaparecida o no localizada, es recibida e integrada por las autoridades de la Federación y de las Entidades Federativas competentes, por lo que cualquier información que se visualice, puede ser con la autoridad de origen.

**Si tienes información que ayude a la localización de alguna Persona Desaparecida o No Localizada, comunicate desde México al número telefónico 800 028 7783 o WhatsApp 55 1309 9024 y proporciona toda la información que tengas.**

Gobierno de México | Gobernación Secretaría de Gobernación | CNB Comisión Nacional de Búsqueda

# ALERTA NACIONAL



## FICHA DE BÚSQUEDA DE PERSONA DESAPARECIDA

**VICTOR CARLOS JUAREZ NAVARRO**
**Folio Único de Identificación**
**FI26-145A8A0D2-7EAD-48E1-B73D-038B8826CB78**

**Edad al momento de la desaparición:** 16 **Edad Actual:** 16
**Lugar de nacimiento:** GUANAJUATO
**Sexo:** HOMBRE **Genero:** MASCULINO **Nombre Social:** VICTOR CARLOS JUAREZ NAVARRO
**Nacionalidad:** MEXICANA **¿Habla español?:** SI
**Idioma o lengua indígena:** SIN DATO **Discapacidad:** NO
**Fecha de hechos:** 23/06/2026 **Hora de hechos:** 18:00 **Fecha de percato:** 23/06/2026 **Hora de percato:** 18:00
**Lugar de los hechos:** ESTADO: GUANAJUATO , MUNICIPIO: IRAPUATO
**Carpeta de investigación** 73359/2026

| DATOS | |
|---|---|
| Características físicas: | complexion: delgada, cara: redondo, color de la piel: moreno, cabello: negro corto liso, ojos: cafés pequeños, nariz: recta, boca: pequeña, labios: delgados, estatura: 180 cm, peso: 70kg |
| Señas particulares: | lunar en el mento de lado izquierdo, cicatriz pequeña en el menton en linea recta |
| Prendas de vestir: | pantalón, playera color: negro, tenis color: blanco |
| Autoridades Competentes: | FISCALÍA GENERAL DEL ESTADO DE GUANAJUATO. |

ALERTA NACIONAL

La información que se visualiza de la persona desaparecida o no localizada, es recibida e integrada por las autoridades de la Federación y de las Entidades Federativas competentes, por lo que cualquier información que se visualice, puede ser con la autoridad de origen.

**Si tienes información que ayude a la localización de alguna Persona Desaparecida o No Localizada, comunicate desde México al número telefónico 800 028 7783 o WhatsApp 55 1309 9024 y proporciona toda la información que tengas.**

Gobierno de México | Gobernación Secretaría de Gobernación | CNB Comisión Nacional de Búsqueda

# ALERTA NACIONAL



## FICHA DE BÚSQUEDA DE PERSONA DESAPARECIDA

**VICTOR SALAZAR PEREZ**
**Folio Único de Identificación**
**FI26-11A9ACBE2-84B0-4428-B839-8C2873CAE896**

**Edad al momento de la desaparición:** 61 **Edad Actual:** 61
**Lugar de nacimiento:** GUERRERO
**Sexo:** HOMBRE **Genero:** MASCULINO
**Nacionalidad:** MEXICANA **¿Habla español?:** SIN DATO
**Idioma o lengua indígena:** SIN DATO **Discapacidad:** NO
**Fecha de hechos:** 02/07/2026 **Hora de hechos:** 08:00 **Fecha de percato:** 02/07/2026 **Hora de percato:** 08:00
**Lugar de los hechos:** ESTADO: ESTADO DE MEXICO , MUNICIPIO: TEJUPILCO
**Carpeta de investigación**

| DATOS | |
|---|---|
| Características físicas: | complexion: mediana, cara: ovalado, color de la piel: blanco, cabello: entrecano corto liso, ojos: cafés pequeños, nariz: recta, boca: mediana, labios: medianos, estatura: 170 cm, peso: 85kg |
| Señas particulares: | limitada movilidad en el brazo derecho |
| Prendas de vestir: | SIN DATO |
| Autoridades Competentes: | COMISIÓN DE BÚSQUEDA DE PERSONAS DEL ESTADO DE MÉXICO. |

ALERTA NACIONAL

La información que se visualiza de la persona desaparecida o no localizada, es recibida e integrada por las autoridades de la Federación y de las Entidades Federativas competentes, por lo que cualquier información que se visualice, puede ser con la autoridad de origen.

**Si tienes información que ayude a la localización de alguna Persona Desaparecida o No Localizada, comunicate desde México al número telefónico 800 028 7783 o WhatsApp 55 1309 9024 y proporciona toda la información que tengas.**

Gobierno de México | Gobernación Secretaría de Gobernación | CNB Comisión Nacional de Búsqueda

# ALERTA NACIONAL

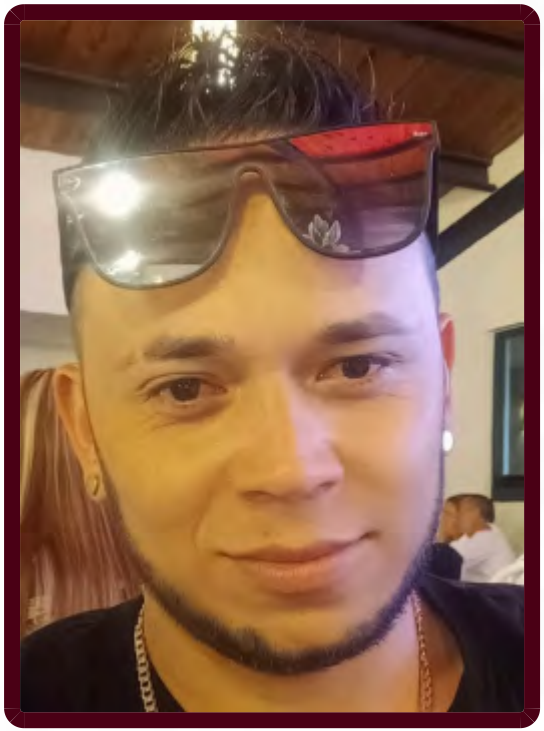

## FICHA DE BÚSQUEDA DE PERSONA DESAPARECIDA

**ABRAHAM MISAEL AVALOS LARA**
**Folio Único de Identificación**
**FI26-1149F4A7B-3FDB-49A5-AE05-9E0208F0E4EA**

**Edad al momento de la desaparición:** 28 **Edad Actual:** 28
**Lugar de nacimiento:** MICHOACAN
**Sexo:** HOMBRE **Genero:** MASCULINO
**Nacionalidad:** MEXICANA **¿Habla español?:** SI
**Idioma o lengua indígena:** SIN DATO **Discapacidad:** NO
**Fecha de hechos:** 04/07/2026 **Hora de hechos:** 14:00 **Fecha de percato:** 04/07/2026 **Hora de percato:** 14:00
**Lugar de los hechos:** ESTADO: MICHOACAN , MUNICIPIO: MORELIA
**Carpeta de investigación** FEPD/29150/2026

| DATOS | |
|---|---|
| Características físicas: | complexion: delgada, cara: redondo, color de la piel: moreno, cabello: negro rapado ondulado, ojos: cafés medianos, nariz: recta, boca: mediana, labios: medianos, estatura: 172 cm, peso: 65kg |
| Señas particulares: | tatuaje de un diamante con alas, en tinta de color negro, en la parte frontal del cuello |
| Prendas de vestir: | SIN DATO |
| Autoridades Competentes: | FISCALÍA GENERAL DEL ESTADO DE MICHOACÁN. |

ALERTA NACIONAL

La información que se visualiza de la persona desaparecida o no localizada, es recibida e integrada por las autoridades de la Federación y de las Entidades Federativas competentes, por lo que cualquier información que se visualice, puede ser con la autoridad de origen.

**Si tienes información que ayude a la localización de alguna Persona Desaparecida o No Localizada, comunicate desde México al número telefónico 800 028 7783 o WhatsApp 55 1309 9024 y proporciona toda la información que tengas.**

Gobierno de México | Gobernación Secretaría de Gobernación | CNB Comisión Nacional de Búsqueda

# ALERTA NACIONAL



ALERTA NACIONAL

La información que se visualiza de la persona desaparecida o no localizada, es recibida e integrada por las autoridades de la Federación y de las Entidades Federativas competentes, por lo que cualquier información que se visualice, puede ser con la autoridad de origen.

## FICHA DE BÚSQUEDA DE PERSONA DESAPARECIDA

**ABRIL ADELINA ACOSTA NIEBLAS**
**Folio Único de Identificación**
**FI26-1B2F4CAB4-321F-4828-BEF6-5775012185E3**

**Edad al momento de la desaparición:** 14 **Edad Actual:** 14
**Lugar de nacimiento:** SONORA
**Sexo:** MUJER **Genero:** FEMENINO
**Nacionalidad:** MEXICANA **¿Habla español?:** SI
**Idioma o lengua indígena:** SIN DATO **Discapacidad:** NO
**Fecha de hechos:** 10/06/2026 **Hora de hechos:** 20:00 **Fecha de percato:** 10/06/2026 **Hora de percato:** 20:00
**Lugar de los hechos:** ESTADO: SONORA , MUNICIPIO: CAJEME
**Carpeta de investigación** CI/COB/172/117/000230/7-2026

## DATOS

| | |
|---|---|
| Características físicas: | complexion: delgada, cara: redondo, color de la piel: blanco, cabello: negro largo liso, ojos: cafés grandes, nariz: recta, boca: mediana, labios: medianos, estatura: 167 cm, peso: 54kg |
| Señas particulares: | pecas en el rostro, muy marcadas (oscuras) |
| Prendas de vestir: | blusa, pantiblusa, bluson color: blanco/azul, mallon color: negro |
| Autoridades Competentes: | FISCALÍA GENERAL DE JUSTICIA DEL ESTADO DE SONORA. |

**Si tienes información que ayude a la localización de alguna Persona Desaparecida o No Localizada, comunicate desde México al número telefónico 800 028 7783 o WhatsApp 55 1309 9024 y proporciona toda la información que tengas.**

Gobierno de México | Gobernación | CNB COMISIÓN NACIONAL DE BÚSQUEDA

# ALERTA NACIONAL



ALERTA NACIONAL

La información que se visualiza de la persona desaparecida o no localizada, es recibida e integrada por las autoridades de la Federación y de las Entidades Federativas competentes, por lo que cualquier información que se visualice, puede ser con la autoridad de origen.

## FICHA DE BÚSQUEDA DE PERSONA DESAPARECIDA

**ADRIAN HINOJOSA CASTILLO**
**Folio Único de Identificación**
**FI26-134CD8F19-833B-4514-B836-4FCDF279C011**

**Edad al momento de la desaparición:** 39 **Edad Actual:** 39
**Lugar de nacimiento:** ESTADO DE MEXICO
**Sexo:** HOMBRE **Genero:** MASCULINO
**Nacionalidad:** MEXICANA **¿Habla español?:** SI
**Idioma o lengua indígena:** SIN DATO **Discapacidad:** SI
**Fecha de hechos:** 01/07/2026 **Hora de hechos:** 09:00 **Fecha de percato:** 01/07/2026 **Hora de percato:** 22:30
**Lugar de los hechos:** ESTADO: CIUDAD DE MEXICO , MUNICIPIO: GUSTAVO A. MADERO
**Carpeta de investigación**

| DATOS | |
|---|---|
| Características físicas: | complexion: delgada, cara: ovalado, color de la piel: moreno, cabello: negro corto liso, ojos: cafés grandes, nariz: recta, boca: pequeña, labios: delgados, estatura: 180 cm, peso: 59kg |
| Señas particulares: | perforacion en ambas orejas, cicatriz de perforacion en ceja izquierda, mancha de nacimiento en brazo izquierdo, diente frontal faltante |
| Prendas de vestir: | chamarra color: negro, pantalón, playera color: rojo |
| Autoridades Competentes: | COMISIÓN NACIONAL DE BÚSQUEDA. |

**Si tienes información que ayude a la localización de alguna Persona Desaparecida o No Localizada, comunicate desde México al número telefónico 800 028 7783 o WhatsApp 55 1309 9024 y proporciona toda la información que tengas.**

Gobierno de México | Gobernación Secretaría de Gobernación | CNB Comisión Nacional de Búsqueda

# ALERTA NACIONAL



## FICHA DE BÚSQUEDA DE PERSONA DESAPARECIDA

**AGRIPINO GALLARDO BAUTISTA**
**Folio Único de Identificación**
**FI26-188E91F20-DAB4-4BC2-B3CB-64CDC0EF43E6**

**Edad al momento de la desaparición:** 26 **Edad Actual:** 26
**Lugar de nacimiento:** GUERRERO
**Sexo:** HOMBRE **Genero:** MASCULINO
**Nacionalidad:** MEXICANA **¿Habla español?:** SI
**Idioma o lengua indígena:** SIN DATO **Discapacidad:** NO
**Fecha de hechos:** 30/06/2026 **Hora de hechos:** 20:00 **Fecha de percato:** 30/06/2026 **Hora de percato:** 20:00
**Lugar de los hechos:** ESTADO: BAJA CALIFORNIA SUR , MUNICIPIO: LOS CABOS
**Carpeta de investigación**

| DATOS | |
|---|---|
| Características físicas: | complexion: robusta, cara: ovalado, color de la piel: moreno, cabello: negro corto liso, ojos: cafés medianos, nariz: recta, boca: mediana, labios: medianos, estatura: 170 cm, peso: 70kg |
| Señas particulares: | NINGUNA |
| Prendas de vestir: | SIN DATO |
| Autoridades Competentes: | COMISIÓN ESTATAL DE BÚSQUEDA DE PERSONAS DEL ESTADO DE BAJA CALIFORNIA SUR. |

ALERTA NACIONAL

La información que se visualiza de la persona desaparecida o no localizada, es recibida e integrada por las autoridades de la Federación y de las Entidades Federativas competentes, por lo que cualquier información que se visualice, puede ser con la autoridad de origen.

**Si tienes información que ayude a la localización de alguna Persona Desaparecida o No Localizada, comunicate desde México al número telefónico 800 028 7783 o WhatsApp 55 1309 9024 y proporciona toda la información que tengas.**

Gobierno de México | Gobernación Secretaría de Gobernación | CNB Comisión Nacional de Búsqueda

# ALERTA NACIONAL



ALERTA NACIONAL

La información que se visualiza de la persona desaparecida o no localizada, es recibida e integrada por las autoridades de la Federación y de las Entidades Federativas competentes, por lo que cualquier información que se visualice, puede ser con la autoridad de origen.

## FICHA DE BÚSQUEDA DE PERSONA DESAPARECIDA

**CARLOS ADRIAN VALDEZ ESPINOZA**
**Folio Único de Identificación**
**FI26-1E1456FBF-BBB5-437A-AE5D-4B86838B4D6B**

**Edad al momento de la desaparición:** 18 **Edad Actual:** 18
**Lugar de nacimiento:** SINALOA
**Sexo:** HOMBRE **Genero:** MASCULINO
**Nacionalidad:** MEXICANA **¿Habla español?:** SI
**Idioma o lengua indígena:** SIN DATO **Discapacidad:** NO
**Fecha de hechos:** 19/03/2026 **Hora de hechos:** 23:00 **Fecha de percato:** 19/03/2026 **Hora de percato:** 23:00
**Lugar de los hechos:** ESTADO: SONORA , MUNICIPIO: HERMOSILLO
**Carpeta de investigación** CI/HER/022/06/00196/3-2026

### DATOS

| | |
|---|---|
| Características físicas: | complexion: delgada, cabello: negro corto liso, ojos: cafés medianos, nariz: alomada, boca: mediana, labios: gruesos, estatura: 187 cm, peso: 75kg |
| Señas particulares: | tatuaje de tres puntos en la muñeca del lado derecho , lunar chico en el antebrazo derecho , operacion fimosis |
| Prendas de vestir: | pantalón color: azul, playera color: negro, tenis color: negro |
| Autoridades Competentes: | FISCALÍA GENERAL DE JUSTICIA DEL ESTADO DE SONORA. |

**Si tienes información que ayude a la localización de alguna Persona Desaparecida o No Localizada, comunicate desde México al número telefónico 800 028 7783 o WhatsApp 55 1309 9024 y proporciona toda la información que tengas.**

Gobierno de México | Gobernación Secretaría de Gobernación | CNB Comisión Nacional de Búsqueda

# ALERTA NACIONAL

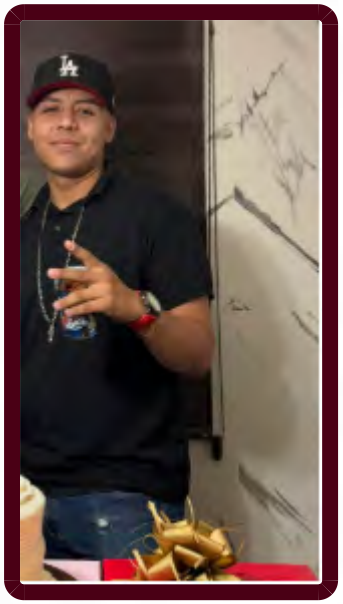

## FICHA DE BÚSQUEDA DE PERSONA DESAPARECIDA

**CARLOS ALBERTO RUIZ CAMACHO**
**Folio Único de Identificación**
**FI26-1B8A6102C-7D76-4833-8C04-53F9D3AE8334**

**Edad al momento de la desaparición:** 22 **Edad Actual:** 22
**Lugar de nacimiento:** SONORA
**Sexo:** HOMBRE **Genero:** MASCULINO
**Nacionalidad:** MEXICANA **¿Habla español?:** SI
**Idioma o lengua indígena:** SIN DATO **Discapacidad:** NO
**Fecha de hechos:** 07/05/2026 **Hora de hechos:** 19:00 **Fecha de percato:** 07/05/2026 **Hora de percato:** 19:00
**Lugar de los hechos:** ESTADO: SONORA , MUNICIPIO: CAJEME
**Carpeta de investigación** CI/COB/173/173/00835/05-2026

### DATOS

| | |
|---|---|
| Características físicas: | complexion: mediana, cara: ovalado, color de la piel: moreno, cabello: castaño oscuro corto liso, ojos: cafés medianos, nariz: alomada, boca: mediana, labios: medianos, estatura: 183 cm, peso: 80kg |
| Señas particulares: | cuenta con tres lunares pequeños de color cafe en la mejilla del lado izquierdo |
| Prendas de vestir: | camiseta color: blanco, pantalón color: azul, tenis color: blanco |
| Autoridades Competentes: | FISCALÍA GENERAL DE JUSTICIA DEL ESTADO DE SONORA. |

ALERTA NACIONAL

La información que se visualiza de la persona desaparecida o no localizada, es recibida e integrada por las autoridades de la Federación y de las Entidades Federativas competentes, por lo que cualquier información que se visualice, puede ser con la autoridad de origen.

**Si tienes información que ayude a la localización de alguna Persona Desaparecida o No Localizada, comunicate desde México al número telefónico 800 028 7783 o WhatsApp 55 1309 9024 y proporciona toda la información que tengas.**

Gobierno de México | Gobernación Secretaría de Gobernación | CNB Comisión Nacional de Búsqueda

# ALERTA NACIONAL



## FICHA DE BÚSQUEDA DE PERSONA DESAPARECIDA

**CARLOS ANDRES ARAGON OSUNA**
**Folio Único de Identificación**
**FI26-13D16FC70-DBF2-48FD-B3C5-BA89878478B6**

**Edad al momento de la desaparición:** 39 **Edad Actual:** 39
**Lugar de nacimiento:** BAJA CALIFORNIA SUR
**Sexo:** HOMBRE **Genero:** MASCULINO
**Nacionalidad:** MEXICANA **¿Habla español?:** SI
**Idioma o lengua indígena:** SIN DATO **Discapacidad:** NO
**Fecha de hechos:** 06/07/2026 **Hora de hechos:** 13:30 **Fecha de percato:** 06/07/2026 **Hora de percato:** 13:30
**Lugar de los hechos:** ESTADO: BAJA CALIFORNIA SUR , MUNICIPIO: LA PAZ
**Carpeta de investigación**

| DATOS | |
|---|---|
| Características físicas: | complexion: delgada, cara: cuadrado, color de la piel: moreno, cabello: no recuerda corto no recuerda, ojos: cafés medianos, nariz: no recuerda, boca: mediana, labios: medianos, estatura: 179 cm, peso: 80kg |
| Señas particulares: | tatuaje estilo tribal que abarca parte de las areas del hombro y pecho en tinta color negro |
| Prendas de vestir: | SIN DATO |
| Autoridades Competentes: | COMISIÓN ESTATAL DE BÚSQUEDA DE PERSONAS DEL ESTADO DE BAJA CALIFORNIA SUR. |

ALERTA NACIONAL

La información que se visualiza de la persona desaparecida o no localizada, es recibida e integrada por las autoridades de la Federación y de las Entidades Federativas competentes, por lo que cualquier información que se visualice, puede ser con la autoridad de origen.

**Si tienes información que ayude a la localización de alguna Persona Desaparecida o No Localizada, comunicate desde México al número telefónico 800 028 7783 o WhatsApp 55 1309 9024 y proporciona toda la información que tengas.**

Gobierno de México | Gobernación Secretaría de Gobernación | CNB Comisión Nacional de Búsqueda

# ALERTA NACIONAL

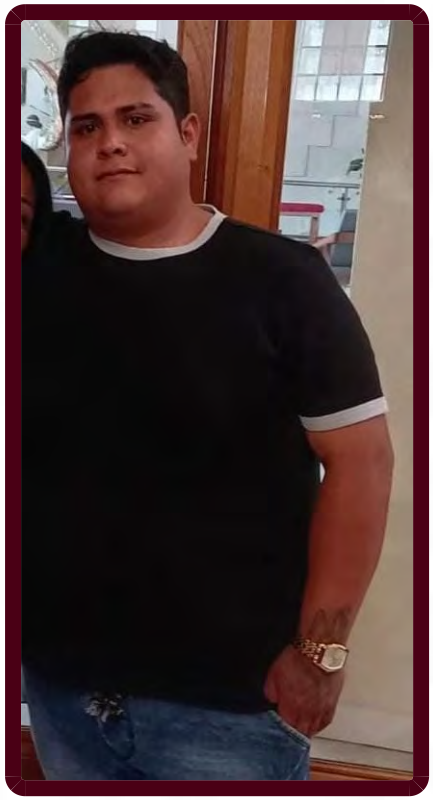

ALERTA NACIONAL

La información que se visualiza de la persona desaparecida o no localizada, es recibida e integrada por las autoridades de la Federación y de las Entidades Federativas competentes, por lo que cualquier información que se visualice, puede ser con la autoridad de origen.

## FICHA DE BÚSQUEDA DE PERSONA DESAPARECIDA

**CARLOS ERNESTO ARTEAGA MOLINA**
**Folio Único de Identificación**
**FI26-1371FE3AE-A174-4B24-9189-E6739FFFE3C7**

**Edad al momento de la desaparición:** 25 **Edad Actual:** 25
**Lugar de nacimiento:** VERACRUZ
**Sexo:** HOMBRE **Genero:** MASCULINO
**Nacionalidad:** MEXICANA **¿Habla español?:** SI
**Idioma o lengua indígena:** SIN DATO **Discapacidad:** NO
**Fecha de hechos:** 22/06/2026 **Hora de hechos:** 21:17 **Fecha de percato:** 22/06/2026 **Hora de percato:** 21:17
**Lugar de los hechos:** ESTADO: VERACRUZ , MUNICIPIO: VERACRUZ
**Carpeta de investigación** VER/FIM/FEADPD/161/2026

### DATOS

| | |
|---|---|
| Características físicas: | complexion: obesa, cara: ovalado, color de la piel: trigueño, cabello: negro corto crespo, ojos: cafés medianos, nariz: achatada, boca: mediana, labios: delgados, estatura: 163 cm, peso: 100kg |
| Señas particulares: | cicatriz en la frente orizontal |
| Prendas de vestir: | SIN DATO |
| Autoridades Competentes: | FISCALÍA GENERAL DEL ESTADO DE VERACRUZ DE IGNACIO DE LA LLAVE. |

**Si tienes información que ayude a la localización de alguna Persona Desaparecida o No Localizada, comunicate desde México al número telefónico 800 028 7783 o WhatsApp 55 1309 9024 y proporciona toda la información que tengas.**

Gobierno de México | Gobernación Secretaría de Gobernación | CNB Comisión Nacional de Búsqueda

# ALERTA NACIONAL



ALERTA NACIONAL

La información que se visualiza de la persona desaparecida o no localizada, es recibida e integrada por las autoridades de la Federación y de las Entidades Federativas competentes, por lo que cualquier información que se visualice, puede ser con la autoridad de origen.

## FICHA DE BÚSQUEDA DE PERSONA DESAPARECIDA

**CLAUDIA NEREIDA DUARTE LEZAMA**
**Folio Único de Identificación**
**FI26-1917BE9B3-7853-4586-B0B8-13CB4A3A4AF7**

**Edad al momento de la desaparición:** 46 **Edad Actual:** 46
**Lugar de nacimiento:** SONORA
**Sexo:** MUJER **Genero:** FEMENINO
**Nacionalidad:** MEXICANA **¿Habla español?:** SI
**Idioma o lengua indígena:** SIN DATO **Discapacidad:** SI
**Fecha de hechos:** 26/06/2026 **Hora de hechos:** 09:30 **Fecha de percato:** 26/06/2026 **Hora de percato:** 09:30
**Lugar de los hechos:** ESTADO: SONORA , MUNICIPIO: HERMOSILLO
**Carpeta de investigación** CI/HER/024/07/00359/7-2026

## DATOS

| | |
|---|---|
| Características físicas: | complexion: obesa, cara: redondo, color de la piel: moreno, cabello: negro mediano liso, ojos: cafés grandes, nariz: recta, boca: pequeña, labios: medianos, estatura: 165 cm, peso: 70kg |
| Señas particulares: | cicatriz en el menton, cicatriz en pierna izqiuerda por una operacion |
| Prendas de vestir: | vestido color: negro/amarillo, zapatos |
| Autoridades Competentes: | FISCALÍA GENERAL DE JUSTICIA DEL ESTADO DE SONORA. |

**Si tienes información que ayude a la localización de alguna Persona Desaparecida o No Localizada, comunicate desde México al número telefónico 800 028 7783 o WhatsApp 55 1309 9024 y proporciona toda la información que tengas.**

Gobierno de México | Gobernación Secretaría de Gobernación | CNB Comisión Nacional de Búsqueda

# ALERTA NACIONAL



ALERTA NACIONAL

La información que se visualiza de la persona desaparecida o no localizada, es recibida e integrada por las autoridades de la Federación y de las Entidades Federativas competentes, por lo que cualquier información que se visualice, puede ser con la autoridad de origen.

## FICHA DE BÚSQUEDA DE PERSONA DESAPARECIDA

**CRISTIAN YAHIR GABRIEL VALDES**
**Folio Único de Identificación**
**FI26-158D30BDD-0D01-43CD-9A8C-472756D805BD**

**Edad al momento de la desaparición:** 22 **Edad Actual:** 22
**Lugar de nacimiento:** NAYARIT
**Sexo:** HOMBRE **Genero:** MASCULINO **Nombre Social:** CRISTIAN YAHIR GABRIEL VALDES
**Nacionalidad:** MEXICANA **¿Habla español?:** SI
**Idioma o lengua indígena:** SIN DATO **Discapacidad:** SI
**Fecha de hechos:** 05/07/2026 **Hora de hechos:** 23:47 **Fecha de percato:** 06/07/2026 **Hora de percato:** 11:36
**Lugar de los hechos:** ESTADO: SINALOA , MUNICIPIO: MAZATLÁN
**Carpeta de investigación** MAZTL/FEDFP/5894/2026/CI

## DATOS

| | |
|---|---|
| Características físicas: | complexion: robusta, cara: ovalado, color de la piel: moreno, cabello: negro largo liso, ojos: cafés medianos, nariz: no recuerda, boca: mediana, labios: gruesos, estatura: 169 cm, peso: 65kg |
| Señas particulares: | cicatriz en la nariz por varisela. diversas cicatrices en pierna derecha. |
| Prendas de vestir: | SIN DATO |
| Autoridades Competentes: | COMISIÓN ESTATAL DE BÚSQUEDA DE PERSONAS EN EL ESTADO DE SINALOA. |

**Si tienes información que ayude a la localización de alguna Persona Desaparecida o No Localizada, comunicate desde México al número telefónico 800 028 7783 o WhatsApp 55 1309 9024 y proporciona toda la información que tengas.**

Gobierno de México | Gobernación Secretaría de Gobernación | CNB Comisión Nacional de Búsqueda

# ALERTA NACIONAL



ALERTA NACIONAL

La información que se visualiza de la persona desaparecida o no localizada, es recibida e integrada por las autoridades de la Federación y de las Entidades Federativas competentes, por lo que cualquier información que se visualice, puede ser con la autoridad de origen.

## FICHA DE BÚSQUEDA DE PERSONA DESAPARECIDA

**EDEL YOBETH RAMIREZ GOMEZ**
**Folio Único de Identificación**
**FI26-11C197763-6F98-4AE4-8720-3920931DF345**

**Edad al momento de la desaparición:** 20 **Edad Actual:** 20
**Lugar de nacimiento:** DURANGO
**Sexo:** HOMBRE **Genero:** MASCULINO
**Nacionalidad:** MEXICANA **¿Habla español?:** SI
**Idioma o lengua indígena:** SIN DATO **Discapacidad:** NO
**Fecha de hechos:** 08/06/2026 **Hora de hechos:** 11:30 **Fecha de percato:** 08/06/2026 **Hora de percato:** 11:30
**Lugar de los hechos:** ESTADO: SONORA , MUNICIPIO: HERMOSILLO
**Carpeta de investigación** CI/HER/036/08/00210/6-2026

### DATOS

| | |
|---|---|
| Características físicas: | complexion: delgada, cara: rectangular, color de la piel: trigueño, cabello: castaño claro mediano crespo, ojos: cafés pequeños, nariz: recta, boca: grande, labios: delgados, estatura: 170 cm, peso: 70kg |
| Señas particulares: | cicatriz de 1 cm en la ceja izquierda |
| Prendas de vestir: | pantalón color: negro, playera color: rojo, tenis color: negro |
| Autoridades Competentes: | FISCALÍA GENERAL DE JUSTICIA DEL ESTADO DE SONORA. |

**Si tienes información que ayude a la localización de alguna Persona Desaparecida o No Localizada, comunicate desde México al número telefónico 800 028 7783 o WhatsApp 55 1309 9024 y proporciona toda la información que tengas.**

Gobierno de México | Gobernación Secretaría de Gobernación | CNB Comisión Nacional de Búsqueda

# ALERTA NACIONAL



ALERTA NACIONAL

La información que se visualiza de la persona desaparecida o no localizada, es recibida e integrada por las autoridades de la Federación y de las Entidades Federativas competentes, por lo que cualquier información que se visualice, puede ser con la autoridad de origen.

## FICHA DE BÚSQUEDA DE PERSONA DESAPARECIDA

**ELISEO JOEL BURGOS CAMPOS**
**Folio Único de Identificación**
**FI26-16CA75EEE-6273-46D7-8D48-3F8BCE31AFC8**

**Edad al momento de la desaparición:** 48 **Edad Actual:** 48
**Lugar de nacimiento:** YUCATAN
**Sexo:** HOMBRE **Genero:** FEMENINO
**Nacionalidad:** MEXICANA **¿Habla español?:** SIN DATO
**Idioma o lengua indígena:** SIN DATO **Discapacidad:** NO
**Fecha de hechos:** 30/06/2026 **Hora de hechos:** 17:59 **Fecha de percato:** 06/07/2026 **Hora de percato:** 12:45
**Lugar de los hechos:** ESTADO: CIUDAD DE MEXICO , MUNICIPIO: IZTAPALAPA
**Carpeta de investigación** CI-3-2026-503

### DATOS

| | |
|---|---|
| Características físicas: | complexion: delgada, cara: rectangular, color de la piel: moreno, cabello: negro corto liso, nariz: recta, boca: pequeña, labios: delgados, estatura: 169 cm, peso: 60kg |
| Señas particulares: | tiene un tatuaje con la leyenda maten la mente siempre ocupada, tiene una figura de u en simbolo chino, en el hombro izquierdo tiene una figura de unas letras en arave de cinco letras |
| Prendas de vestir: | SIN DATO |
| Autoridades Competentes: | FISCALÍA GENERAL DEL ESTADO DE CAMPECHE. |

**Si tienes información que ayude a la localización de alguna Persona Desaparecida o No Localizada, comunicate desde México al número telefónico 800 028 7783 o WhatsApp 55 1309 9024 y proporciona toda la información que tengas.**

Gobierno de México | Gobernación Secretaría de Gobernación | CNB Comisión Nacional de Búsqueda

# ALERTA NACIONAL



## FICHA DE BÚSQUEDA DE PERSONA DESAPARECIDA

**ERICK EFREN NAVARRO FABELA**
**Folio Único de Identificación**
**FI26-12EBDE676-457B-4996-BE09-D1322FBEC2DD**

**Edad al momento de la desaparición:** 43 **Edad Actual:** 43
**Lugar de nacimiento:** SONORA
**Sexo:** HOMBRE **Genero:** MASCULINO
**Nacionalidad:** MEXICANA **¿Habla español?:** SIN DATO
**Idioma o lengua indígena:** SIN DATO **Discapacidad:** NO
**Fecha de hechos:** 08/03/2026 **Hora de hechos:** 12:00 **Fecha de percato:** 08/03/2026 **Hora de percato:** 12:00
**Lugar de los hechos:** ESTADO: SONORA , MUNICIPIO: HERMOSILLO
**Carpeta de investigación** CI/HER/020/01/00374/4-2026

### DATOS

| | |
|---|---|
| Características físicas: | complexion: delgada, cara: rectangular, color de la piel: moreno, cabello: entrecano largo liso, ojos: cafés pequeños, nariz: alomada, boca: grande, labios: medianos, estatura: 16 cm |
| Señas particulares: | problema en la vision, no mantiene el control en uno de sus ojos |
| Prendas de vestir: | SIN DATO |
| Autoridades Competentes: | FISCALÍA GENERAL DE JUSTICIA DEL ESTADO DE SONORA. |

ALERTA NACIONAL

La información que se visualiza de la persona desaparecida o no localizada, es recibida e integrada por las autoridades de la Federación y de las Entidades Federativas competentes, por lo que cualquier información que se visualice, puede ser con la autoridad de origen.

**Si tienes información que ayude a la localización de alguna Persona Desaparecida o No Localizada, comunicate desde México al número telefónico 800 028 7783 o WhatsApp 55 1309 9024 y proporciona toda la información que tengas.**

Gobierno de México | Gobernación Secretaría de Gobernación | CNB Comisión Nacional de Búsqueda

# ALERTA NACIONAL



## FICHA DE BÚSQUEDA DE PERSONA DESAPARECIDA

**FLOR LIZBETH ROSAS ROMERO**
**Folio Único de Identificación**
**FI26-118147D2F-D932-443D-9902-B73AEFA37DC7**

**Edad al momento de la desaparición:** 27 **Edad Actual:** 27
**Lugar de nacimiento:** ESTADO DE MEXICO
**Sexo:** MUJER **Genero:** FEMENINO
**Nacionalidad:** MEXICANA **¿Habla español?:** SIN DATO
**Idioma o lengua indígena:** SIN DATO **Discapacidad:** NO
**Fecha de hechos:** 18/05/2026 **Hora de hechos:** 20:30 **Fecha de percato:** 18/05/2026 **Hora de percato:** 20:30
**Lugar de los hechos:** ESTADO: ESTADO DE MEXICO , MUNICIPIO: CHIMALHUACÁN
**Carpeta de investigación**

| DATOS | |
|---|---|
| Características físicas: | complexion: delgada, cara: ovalado, color de la piel: moreno, cabello: negro mediano liso, ojos: cafés grandes, nariz: recta, boca: mediana, labios: delgados, estatura: 165 cm, peso: 60kg |
| Señas particulares: | entre la nariz y la boca |
| Prendas de vestir: | SIN DATO |
| Autoridades Competentes: | COMISIÓN DE BÚSQUEDA DE PERSONAS DEL ESTADO DE MÉXICO. |

ALERTA NACIONAL

La información que se visualiza de la persona desaparecida o no localizada, es recibida e integrada por las autoridades de la Federación y de las Entidades Federativas competentes, por lo que cualquier información que se visualice, puede ser con la autoridad de origen.

**Si tienes información que ayude a la localización de alguna Persona Desaparecida o No Localizada, comunicate desde México al número telefónico 800 028 7783 o WhatsApp 55 1309 9024 y proporciona toda la información que tengas.**

Gobierno de México | Gobernación Secretaría de Gobernación | CNB Comisión Nacional de Búsqueda

# ALERTA NACIONAL



## FICHA DE BÚSQUEDA DE PERSONA DESAPARECIDA

**GRECIA ESPINOSA ALFARO**
**Folio Único de Identificación**
**FI26-12DE9AD1A-6110-4ADE-A220-DD0D716CEC66**

**Edad al momento de la desaparición:** 18 **Edad Actual:** 18
**Lugar de nacimiento:** SINALOA
**Sexo:** MUJER **Genero:** FEMENINO
**Nacionalidad:** MEXICANA **¿Habla español?:** SI
**Idioma o lengua indígena:** SIN DATO **Discapacidad:** NO
**Fecha de hechos:** 27/06/2026 **Hora de hechos:** 14:50 **Fecha de percato:** 27/06/2026 **Hora de percato:** 14:50
**Lugar de los hechos:** ESTADO: SINALOA , MUNICIPIO: CULIACÁN
**Carpeta de investigación** CLN/FEDFP/7840/2026

### DATOS

| | |
|---|---|
| Características físicas: | complexion: robusta, cara: ovalado, color de la piel: moreno, cabello: castaño oscuro largo ondulado, ojos: cafés pequeños, nariz: alomada, boca: grande, labios: gruesos, estatura: 162 cm, peso: 110kg |
| Señas particulares: | cicatriz en la parte baja del abdomen de 30 cm aprox. |
| Prendas de vestir: | SIN DATO |
| Autoridades Competentes: | COMISIÓN ESTATAL DE BÚSQUEDA DE PERSONAS EN EL ESTADO DE SINALOA. |

ALERTA NACIONAL

La información que se visualiza de la persona desaparecida o no localizada, es recibida e integrada por las autoridades de la Federación y de las Entidades Federativas competentes, por lo que cualquier información que se visualice, puede ser con la autoridad de origen.

**Si tienes información que ayude a la localización de alguna Persona Desaparecida o No Localizada, comunicate desde México al número telefónico 800 028 7783 o WhatsApp 55 1309 9024 y proporciona toda la información que tengas.**

Gobierno de México | Gobernación Secretaría de Gobernación | CNB Comisión Nacional de Búsqueda

# ALERTA NACIONAL




ALERTA NACIONAL

La información que se visualiza de la persona desaparecida o no localizada, es recibida e integrada por las autoridades de la Federación y de las Entidades Federativas competentes, por lo que cualquier información que se visualice, puede ser con la autoridad de origen.

## FICHA DE BÚSQUEDA DE PERSONA DESAPARECIDA

**HECTOR FRANCISCO REYES BARCELATA**
**Folio Único de Identificación**
**FI26-1F76B4E69-3BC1-422E-BD61-766564789EA1**

**Edad al momento de la desaparición:** 39 **Edad Actual:** 39
**Lugar de nacimiento:** VERACRUZ
**Sexo:** HOMBRE **Genero:** MASCULINO
**Nacionalidad:** MEXICANA **¿Habla español?:** SI
**Idioma o lengua indígena:** SIN DATO **Discapacidad:** NO
**Fecha de hechos:** 15/06/2026 **Hora de hechos:** 07:00 **Fecha de percato:** 15/06/2026 **Hora de percato:** 19:00
**Lugar de los hechos:** ESTADO: QUINTANA ROO , MUNICIPIO: SOLIDARIDAD
**Carpeta de investigación** FGE/QROO/SOL/06/5182/2026

## DATOS

| | |
|---|---|
| Características físicas: | complexion: mediana, color de la piel: moreno, cabello: negro corto ondulado, estatura: 165 cm, peso: 82kg |
| Señas particulares: | tatuaje en el brazo izquierdo un ojo en la mano, una rosa con una calavera y la leyenda mi madre laura barcelata es mi angel, un chacal en el brazo superior , en el brazo derecho una cruz con un ave, y la figura de un hombre de espalda con traje, un infinito con la leyenda danna y bladimir, una santa muerte |
| Prendas de vestir: | SIN DATO |
| Autoridades Competentes: | FISCALÍA GENERAL DEL ESTADO DE QUINTA ROO. |

**Si tienes información que ayude a la localización de alguna Persona Desaparecida o No Localizada, comunicate desde México al número telefónico 800 028 7783 o WhatsApp 55 1309 9024 y proporciona toda la información que tengas.**

Gobierno de México | Gobernación Secretaría de Gobernación | CNB Comisión Nacional de Búsqueda

# ALERTA NACIONAL



ALERTA NACIONAL

La información que se visualiza de la persona desaparecida o no localizada, es recibida e integrada por las autoridades de la Federación y de las Entidades Federativas competentes, por lo que cualquier información que se visualice, puede ser con la autoridad de origen.

## FICHA DE BÚSQUEDA DE PERSONA DESAPARECIDA

**HUGO EDUARDO SORIA VALLE**
**Folio Único de Identificación**
**FI26-17C9B3257-8F25-4064-B5F6-A4823D5D64C9**

**Edad al momento de la desaparición:** 32 **Edad Actual:** 32
**Lugar de nacimiento:** MICHOACAN
**Sexo:** HOMBRE **Genero:** MASCULINO
**Nacionalidad:** MEXICANA **¿Habla español?:** SI
**Idioma o lengua indígena:** SIN DATO **Discapacidad:** NO
**Fecha de hechos:** 06/07/2026 **Hora de hechos:** 08:00 **Fecha de percato:** 06/07/2026 **Hora de percato:** 08:00
**Lugar de los hechos:** ESTADO: MICHOACAN , MUNICIPIO: MORELIA
**Carpeta de investigación** FEPD/29169/2026

## DATOS

| | |
|---|---|
| Características físicas: | complexion: mediana, cara: redondo, color de la piel: moreno, cabello: castaño oscuro corto ondulado, ojos: cafés medianos, nariz: recta, boca: mediana, labios: medianos, estatura: 175 cm, peso: 90kg |
| Señas particulares: | NINGUNA |
| Prendas de vestir: | sudadera color: negro |
| Autoridades Competentes: | FISCALÍA GENERAL DEL ESTADO DE MICHOACÁN. |

**Si tienes información que ayude a la localización de alguna Persona Desaparecida o No Localizada, comunicate desde México al número telefónico 800 028 7783 o WhatsApp 55 1309 9024 y proporciona toda la información que tengas.**

Gobierno de México | Gobernación Secretaría de Gobernación | CNB Comisión Nacional de Búsqueda

# ALERTA NACIONAL



ALERTA NACIONAL

La información que se visualiza de la persona desaparecida o no localizada, es recibida e integrada por las autoridades de la Federación y de las Entidades Federativas competentes, por lo que cualquier información que se visualice, puede ser con la autoridad de origen.

## FICHA DE BÚSQUEDA DE PERSONA DESAPARECIDA

**JESUS MANUEL CASTRO LORA**
**Folio Único de Identificación**
**FI26-1678BC2A0-886A-4A87-8C90-9A3153350CBB**

**Edad al momento de la desaparición:** 62 **Edad Actual:** 62
**Lugar de nacimiento:** SONORA
**Sexo:** HOMBRE **Genero:** MASCULINO
**Nacionalidad:** MEXICANA **¿Habla español?:** SI
**Idioma o lengua indígena:** SIN DATO **Discapacidad:** NO
**Fecha de hechos:** 11/04/2026 **Hora de hechos:** 10:30 **Fecha de percato:** 12/04/2026 **Hora de percato:** 10:30
**Lugar de los hechos:** ESTADO: SONORA , MUNICIPIO: CAJEME
**Carpeta de investigación** CI/COB/173/173/00663/04-2026

| DATOS | |
|---|---|
| Características físicas: | complexion: delgada, cara: rectangular, color de la piel: blanco, cabello: negro corto liso, ojos: cafés pequeños, nariz: alomada, boca: mediana, labios: delgados, estatura: 160 cm, peso: 60kg |
| Señas particulares: | tatuaje en alguna de sus manos con un puntito, lunar rojo en la nuca, lunar en la espalda baja |
| Prendas de vestir: | pantalón color: negro, playera color: negro, zapatos color: negro |
| Autoridades Competentes: | FISCALÍA GENERAL DE JUSTICIA DEL ESTADO DE SONORA. |

**Si tienes información que ayude a la localización de alguna Persona Desaparecida o No Localizada, comunicate desde México al número telefónico 800 028 7783 o WhatsApp 55 1309 9024 y proporciona toda la información que tengas.**

Gobierno de México | Gobernación Secretaría de Gobernación | CNB Comisión Nacional de Búsqueda

# ALERTA NACIONAL



ALERTA NACIONAL

La información que se visualiza de la persona desaparecida o no localizada, es recibida e integrada por las autoridades de la Federación y de las Entidades Federativas competentes, por lo que cualquier información que se visualice, puede ser con la autoridad de origen.

## FICHA DE BÚSQUEDA DE PERSONA DESAPARECIDA

**JOHAN RAMON CORONADO DEL SOL**
**Folio Único de Identificación**
**FI26-1345B838F-520F-4F6A-93DF-932E4C21F50B**

**Edad al momento de la desaparición:** 16 **Edad Actual:** 16
**Lugar de nacimiento:** SONORA
**Sexo:** HOMBRE **Genero:** MASCULINO
**Nacionalidad:** MEXICANA **¿Habla español?:** SI
**Idioma o lengua indígena:** SIN DATO **Discapacidad:** NO
**Fecha de hechos:** 01/05/2026 **Hora de hechos:** 22:00 **Fecha de percato:** 01/05/2026 **Hora de percato:** 22:00
**Lugar de los hechos:** ESTADO: SONORA , MUNICIPIO: HERMOSILLO
**Carpeta de investigación** CI/HER/022/06/00302/5-2026

### DATOS

| | |
|---|---|
| Características físicas: | complexion: mediana, cara: ovalado, color de la piel: blanco, cabello: castaño claro corto liso, ojos: cafés medianos, nariz: alomada, boca: mediana, labios: delgados, estatura: 170 cm, peso: 80kg |
| Señas particulares: | tatuaje de en su brazo derecho de unas cruces |
| Prendas de vestir: | camisa color: negro, pantalón color: azul, tenis color: blanco/negro |
| Autoridades Competentes: | FISCALÍA GENERAL DE JUSTICIA DEL ESTADO DE SONORA. |

**Si tienes información que ayude a la localización de alguna Persona Desaparecida o No Localizada, comunicate desde México al número telefónico 800 028 7783 o WhatsApp 55 1309 9024 y proporciona toda la información que tengas.**

Gobierno de México | Gobernación Secretaría de Gobernación | CNB Comisión Nacional de Búsqueda

# ALERTA NACIONAL



ALERTA NACIONAL

La información que se visualiza de la persona desaparecida o no localizada, es recibida e integrada por las autoridades de la Federación y de las Entidades Federativas competentes, por lo que cualquier información que se visualice, puede ser con la autoridad de origen.

## FICHA DE BÚSQUEDA DE PERSONA DESAPARECIDA

**JORGE MARTINEZ RAMIREZ**
**Folio Único de Identificación**
**FI26-1FAA2E8BA-E5E5-4246-99E3-B4AD45E72B4F**

**Edad al momento de la desaparición:** 49 **Edad Actual:** 49
**Lugar de nacimiento:** MICHOACAN
**Sexo:** HOMBRE **Genero:** MASCULINO
**Nacionalidad:** MEXICANA **¿Habla español?:** SI
**Idioma o lengua indígena:** SIN DATO **Discapacidad:** NO
**Fecha de hechos:** 02/07/2026 **Hora de hechos:** 18:30 **Fecha de percato:** 02/07/2026 **Hora de percato:** 18:30
**Lugar de los hechos:** ESTADO: MICHOACAN , MUNICIPIO: JOSÉ SIXTO VERDUZCO
**Carpeta de investigación** FRLP/29064/2026

## DATOS

| | |
|---|---|
| Características físicas: | complexion: robusta, cara: cuadrado, color de la piel: moreno, cabello: entrecano corto liso, ojos: cafés pequeños, nariz: recta, boca: mediana, labios: medianos, estatura: 160 cm, peso: 70kg |
| Señas particulares: | sin el diente superior derecho |
| Prendas de vestir: | SIN DATO |
| Autoridades Competentes: | FISCALÍA GENERAL DEL ESTADO DE MICHOACÁN. |

**Si tienes información que ayude a la localización de alguna Persona Desaparecida o No Localizada, comunicate desde México al número telefónico 800 028 7783 o WhatsApp 55 1309 9024 y proporciona toda la información que tengas.**

Gobierno de México | Gobernación Secretaría de Gobernación | CNB Comisión Nacional de Búsqueda

# ALERTA NACIONAL

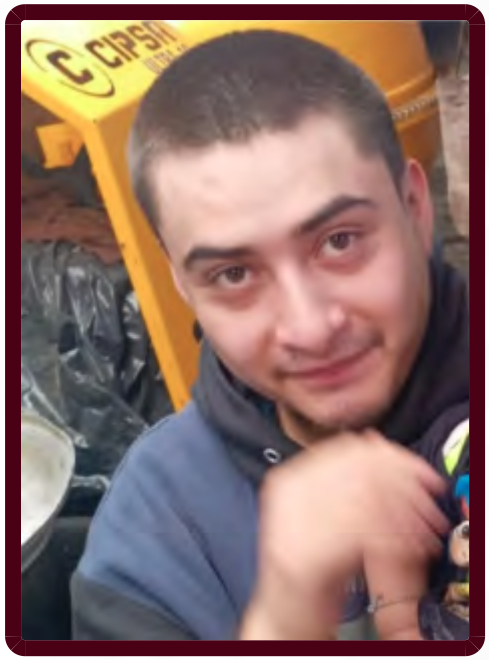

## FICHA DE BÚSQUEDA DE PERSONA DESAPARECIDA

**JOSE ANDRES CORTES SANCHEZ**
**Folio Único de Identificación**
**FI26-12B84EB70-2358-49FB-B5ED-474D99CB4E05**

**Edad al momento de la desaparición:** 23 **Edad Actual:** 23
**Lugar de nacimiento:** PUEBLA
**Sexo:** HOMBRE **Genero:** MASCULINO **Nombre Social:** JOSE ANDRES CORTES SANCHEZ
**Nacionalidad:** MEXICANA **¿Habla español?:** SI
**Idioma o lengua indígena:** SIN DATO **Discapacidad:** NO
**Fecha de hechos:** 11/06/2026 **Hora de hechos:** 08:00 **Fecha de percato:** 11/06/2026 **Hora de percato:** 08:00
**Lugar de los hechos:** ESTADO: PUEBLA , MUNICIPIO: TEHUACÁN
**Carpeta de investigación** FGEP/CDI/FEIDDFPDCP/TEHUACAN-I/000935/2026

### DATOS

| | |
|---|---|
| Características físicas: | complexion: delgada, cara: redondo, color de la piel: moreno, cabello: negro corto liso, ojos: cafés medianos, nariz: achatada, boca: mediana, labios: delgados, estatura: 160 cm, peso: 60kg |
| Señas particulares: | cicatriz por raspadura en la region parietal craneo |
| Prendas de vestir: | SIN DATO |
| Autoridades Competentes: | COMISIÓN DE BÚSQUEDA DE PERSONAS DEL ESTADO DE PUEBLA. |

ALERTA NACIONAL

La información que se visualiza de la persona desaparecida o no localizada, es recibida e integrada por las autoridades de la Federación y de las Entidades Federativas competentes, por lo que cualquier información que se visualice, puede ser con la autoridad de origen.

**Si tienes información que ayude a la localización de alguna Persona Desaparecida o No Localizada, comunicate desde México al número telefónico 800 028 7783 o WhatsApp 55 1309 9024 y proporciona toda la información que tengas.**

Gobierno de México | Gobernación Secretaría de Gobernación | CNB Comisión Nacional de Búsqueda

# ALERTA NACIONAL



ALERTA NACIONAL

La información que se visualiza de la persona desaparecida o no localizada, es recibida e integrada por las autoridades de la Federación y de las Entidades Federativas competentes, por lo que cualquier información que se visualice, puede ser con la autoridad de origen.

## FICHA DE BÚSQUEDA DE PERSONA DESAPARECIDA

**JUAN CERVANTES DELGADILLO**
**Folio Único de Identificación**
**FI26-131AAE387-422D-4226-9F55-3543DADC2425**

**Edad al momento de la desaparición:** 50 **Edad Actual:** 50
**Lugar de nacimiento:** GUANAJUATO
**Sexo:** HOMBRE **Genero:** MASCULINO **Nombre Social:** JUAN CERVANTES DELGADILLO
**Nacionalidad:** MEXICANA **¿Habla español?:** SI
**Idioma o lengua indígena:** SIN DATO **Discapacidad:** NO
**Fecha de hechos:** 19/06/2026 **Hora de hechos:** 10:00 **Fecha de percato:** 19/06/2026 **Hora de percato:** 10:00
**Lugar de los hechos:** ESTADO: GUANAJUATO , MUNICIPIO: IRAPUATO
**Carpeta de investigación** 75675/2026

### DATOS

| | |
|---|---|
| Características físicas: | complexion: delgada, cara: redondo, color de la piel: moreno, cabello: castaño oscuro largo crespo, ojos: cafés medianos, boca: pequeña, labios: medianos, estatura: 165 cm |
| Señas particulares: | tatuaje en tinta color azul en el omoplato derecho de un arlequin llorando |
| Prendas de vestir: | SIN DATO |
| Autoridades Competentes: | FISCALÍA GENERAL DEL ESTADO DE GUANAJUATO. |

**Si tienes información que ayude a la localización de alguna Persona Desaparecida o No Localizada, comunicate desde México al número telefónico 800 028 7783 o WhatsApp 55 1309 9024 y proporciona toda la información que tengas.**

Gobierno de México | Gobernación Secretaría de Gobernación | CNB Comisión Nacional de Búsqueda

# ALERTA NACIONAL



ALERTA NACIONAL

La información que se visualiza de la persona desaparecida o no localizada, es recibida e integrada por las autoridades de la Federación y de las Entidades Federativas competentes, por lo que cualquier información que se visualice, puede ser con la autoridad de origen.

## FICHA DE BÚSQUEDA DE PERSONA DESAPARECIDA

**JUAN LUIS AVANTES VARGAS**
**Folio Único de Identificación**
**FI26-174FD835F-B570-404F-88EA-2F2023F3C6EA**

**Edad al momento de la desaparición:** 49 **Edad Actual:** 49
**Lugar de nacimiento:** CIUDAD DE MEXICO
**Sexo:** HOMBRE **Genero:** MASCULINO
**Nacionalidad:** MEXICANA **¿Habla español?:** SI
**Idioma o lengua indígena:** SIN DATO **Discapacidad:** NO
**Fecha de hechos:** 06/07/2026 **Hora de hechos:** 22:00 **Fecha de percato:** 07/07/2026 **Hora de percato:** 13:29
**Lugar de los hechos:** ESTADO: HIDALGO , MUNICIPIO: PACHUCA DE SOTO
**Carpeta de investigación** 12-2026-08702

### DATOS

| | |
|---|---|
| Características físicas: | complexion: delgada, cabello: negro corto liso, ojos: cafés pequeños, nariz: recta, boca: pequeña, labios: delgados, estatura: 154 cm, peso: 68kg |
| Señas particulares: | NINGUNA |
| Prendas de vestir: | botas color: negro, pants, playera |
| Autoridades Competentes: | PROCURADURÍA GENERAL DE JUSTICIA DEL ESTADO DE HIDALGO. |

**Si tienes información que ayude a la localización de alguna Persona Desaparecida o No Localizada, comunicate desde México al número telefónico 800 028 7783 o WhatsApp 55 1309 9024 y proporciona toda la información que tengas.**

Gobierno de México | Gobernación Secretaría de Gobernación | CNB Comisión Nacional de Búsqueda

# ALERTA NACIONAL

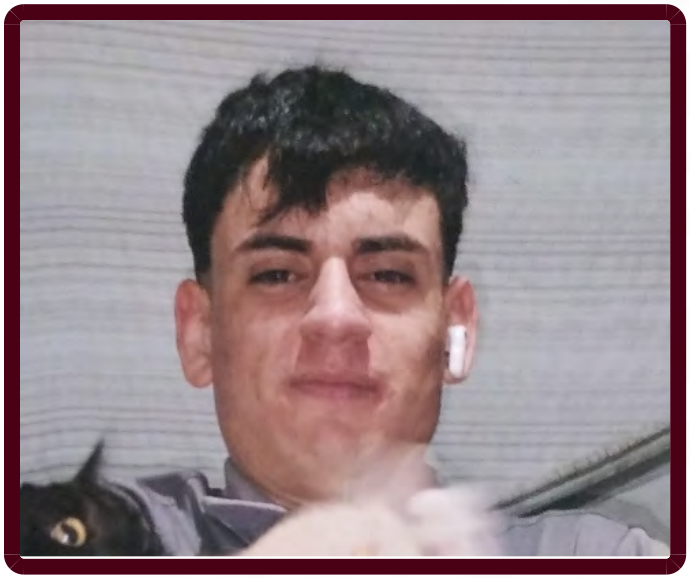

## FICHA DE BÚSQUEDA DE PERSONA DESAPARECIDA

**MANUEL ARNULFO RAMIREZ MATUS**
**Folio Único de Identificación**
**FI26-139AB2D0B-F888-47A7-A66D-6967FB8503F1**

**Edad al momento de la desaparición:** 32 **Edad Actual:** 32
**Lugar de nacimiento:** SONORA
**Sexo:** HOMBRE **Genero:** MASCULINO
**Nacionalidad:** MEXICANA **¿Habla español?:** SI
**Idioma o lengua indígena:** SIN DATO **Discapacidad:** NO
**Fecha de hechos:** 10/05/2026 **Hora de hechos:** 02:30 **Fecha de percato:** 10/05/2026 **Hora de percato:** 03:00
**Lugar de los hechos:** ESTADO: SONORA , MUNICIPIO: HERMOSILLO
**Carpeta de investigación** CI/HER020/01/00403/4-2026

### DATOS

| | |
|---|---|
| Características físicas: | complexion: delgada, cara: ovalado, color de la piel: blanco, cabello: entrecano no recuerda no recuerda, ojos: cafés medianos, nariz: alomada, boca: mediana, labios: medianos, estatura: 165 cm, peso: 60kg |
| Señas particulares: | NINGUNA |
| Prendas de vestir: | SIN DATO |
| Autoridades Competentes: | FISCALÍA GENERAL DE JUSTICIA DEL ESTADO DE SONORA. |

ALERTA NACIONAL

La información que se visualiza de la persona desaparecida o no localizada, es recibida e integrada por las autoridades de la Federación y de las Entidades Federativas competentes, por lo que cualquier información que se visualice, puede ser con la autoridad de origen.

**Si tienes información que ayude a la localización de alguna Persona Desaparecida o No Localizada, comunicate desde México al número telefónico 800 028 7783 o WhatsApp 55 1309 9024 y proporciona toda la información que tengas.**

Gobierno de México | Gobernación Secretaría de Gobernación | CNB Comisión Nacional de Búsqueda

# ALERTA NACIONAL



ALERTA NACIONAL

La información que se visualiza de la persona desaparecida o no localizada, es recibida e integrada por las autoridades de la Federación y de las Entidades Federativas competentes, por lo que cualquier información que se visualice, puede ser con la autoridad de origen.

## FICHA DE BÚSQUEDA DE PERSONA DESAPARECIDA

**MANUEL VILLALPANDO RAMOS**
**Folio Único de Identificación**
**FI26-181C24DB5-4349-4495-A20F-D082C8839ABB**

**Edad al momento de la desaparición:** 53 **Edad Actual:** 53
**Lugar de nacimiento:** BAJA CALIFORNIA
**Sexo:** HOMBRE **Genero:** MASCULINO
**Nacionalidad:** MEXICANA **¿Habla español?:** SI
**Idioma o lengua indígena:** SIN DATO **Discapacidad:** NO
**Fecha de hechos:** 28/06/2026 **Hora de hechos:** 22:58 **Fecha de percato:** 28/06/2026 **Hora de percato:** 22:58
**Lugar de los hechos:** ESTADO: MICHOACAN , MUNICIPIO: ZAMORA
**Carpeta de investigación** FRZA/28946/2026

## DATOS

| | |
|---|---|
| Características físicas: | complexion: robusta, cara: ovalado, color de la piel: blanco, cabello: castaño claro corto liso, ojos: cafés pequeños, nariz: recta, boca: mediana, labios: delgados, estatura: 163 cm, peso: 80kg |
| Señas particulares: | cicatriz localizada en el abdomen, se aproximadamente 5 centmetros., tatuaje localizado en la pantorrilla derecha con la imagen del demonio de tasmania, tatuaje localizado en la espalda con la leyenda yolanda, laejandra y mayra |
| Prendas de vestir: | SIN DATO |
| Autoridades Competentes: | FISCALÍA GENERAL DEL ESTADO DE MICHOACÁN. |

**Si tienes información que ayude a la localización de alguna Persona Desaparecida o No Localizada, comunicate desde México al número telefónico 800 028 7783 o WhatsApp 55 1309 9024 y proporciona toda la información que tengas.**

Gobierno de México | Gobernación Secretaría de Gobernación | CNB Comisión Nacional de Búsqueda

# ALERTA NACIONAL

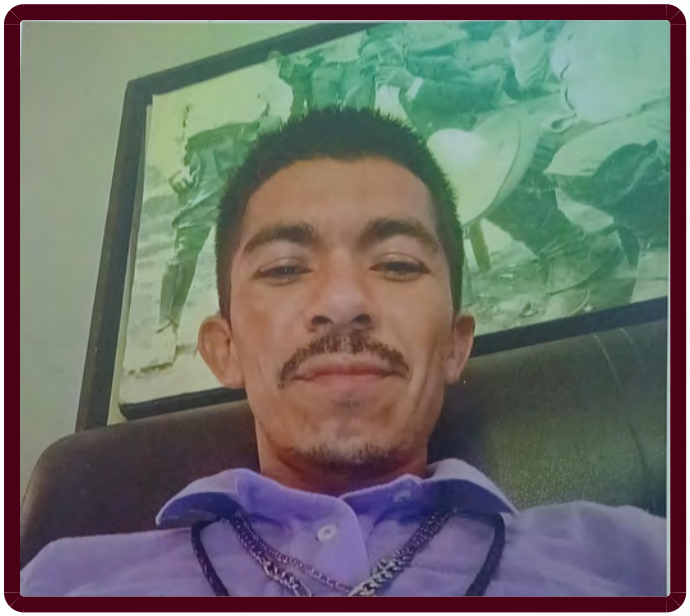

## FICHA DE BÚSQUEDA DE PERSONA DESAPARECIDA

**MARTIN CISNEROS CHAVARRIA**
**Folio Único de Identificación**
**FI26-16B6B5BC2-F9DB-4E0B-9C16-95A2E47D8529**

**Edad al momento de la desaparición:** 31 **Edad Actual:** 31
**Lugar de nacimiento:** TAMAULIPAS
**Sexo:** HOMBRE **Genero:** MASCULINO **Nombre Social:** MARTIN CISNEROS CHAVARRIA
**Nacionalidad:** MEXICANA **¿Habla español?:** SI
**Idioma o lengua indígena:** SIN DATO **Discapacidad:** NO
**Fecha de hechos:** 05/07/2026 **Hora de hechos:** 22:00 **Fecha de percato:** 05/07/2026 **Hora de percato:** 22:00
**Lugar de los hechos:** ESTADO: TAMAULIPAS , MUNICIPIO: REYNOSA
**Carpeta de investigación** FGJT/FEIDDFP/REY/UE1/00227/2026

### DATOS

| | |
|---|---|
| Características físicas: | complexion: delgada, cara: rectangular, color de la piel: trigueño, cabello: castaño oscuro corto liso, ojos: cafés pequeños, nariz: recta, boca: mediana, labios: medianos, estatura: 155 cm, peso: 55kg |
| Señas particulares: | cicatriz por cirugia de fractura de femur de aproximadamente 20 cm , tiene placa quirurgica, tatuaje en dedo indice de la mano derecha tiene la leyenda de valeria, tatuaje en el antebrazo derecho tiene la leyenda de aseher, tatuaje en el antebrazo izquierdo tiene la leyenda de chetos, tatuaje en el lado izquierdo espalda alta frase en ingles |
| Prendas de vestir: | pantalón color: azul, playera color: beige, tenis |
| Autoridades Competentes: | FISCALÍA GENERAL DE JUSTICIA DEL ESTADO DE TAMAULIPAS. |

ALERTA NACIONAL

La información que se visualiza de la persona desaparecida o no localizada, es recibida e integrada por las autoridades de la Federación y de las Entidades Federativas competentes, por lo que cualquier información que se visualice, puede ser con la autoridad de origen.

**Si tienes información que ayude a la localización de alguna Persona Desaparecida o No Localizada, comunicate desde México al número telefónico 800 028 7783 o WhatsApp 55 1309 9024 y proporciona toda la información que tengas.**

Gobierno de México | Gobernación Secretaría de Gobernación | CNB Comisión Nacional de Búsqueda

# ALERTA NACIONAL



ALERTA NACIONAL

La información que se visualiza de la persona desaparecida o no localizada, es recibida e integrada por las autoridades de la Federación y de las Entidades Federativas competentes, por lo que cualquier información que se visualice, puede ser con la autoridad de origen.

## FICHA DE BÚSQUEDA DE PERSONA DESAPARECIDA

**MELISSA REYES COLIN**
**Folio Único de Identificación**
**FI26-1480C2731-1A9E-4612-BF79-41946B1983AB**

**Edad al momento de la desaparición:** 15 **Edad Actual:** 15
**Lugar de nacimiento:** CIUDAD DE MEXICO
**Sexo:** MUJER **Genero:** FEMENINO
**Nacionalidad:** MEXICANA **¿Habla español?:** SI
**Idioma o lengua indígena:** SIN DATO **Discapacidad:** NO
**Fecha de hechos:** 06/07/2026 **Hora de hechos:** 09:45 **Fecha de percato:** 06/07/2026 **Hora de percato:** 22:40
**Lugar de los hechos:** ESTADO: MORELOS , MUNICIPIO: TLAYACAPAN
**Carpeta de investigación** FEDFP-CT/76/2026

## DATOS

| | |
|---|---|
| Características físicas: | complexion: delgada, cara: redondo, color de la piel: moreno, cabello: negro corto liso, ojos: cafés grandes, nariz: achatada, boca: grande, labios: gruesos, estatura: 160 cm, peso: 45kg |
| Señas particulares: | un lunar en la barbilla de lado izquierdo |
| Prendas de vestir: | SIN DATO |
| Autoridades Competentes: | FISCALÍA GENERAL DEL ESTADO DE MORELOS. |

**Si tienes información que ayude a la localización de alguna Persona Desaparecida o No Localizada, comunicate desde México al número telefónico 800 028 7783 o WhatsApp 55 1309 9024 y proporciona toda la información que tengas.**

Gobierno de México | Gobernación Secretaría de Gobernación | CNB Comisión Nacional de Búsqueda

# ALERTA NACIONAL



ALERTA NACIONAL

La información que se visualiza de la persona desaparecida o no localizada, es recibida e integrada por las autoridades de la Federación y de las Entidades Federativas competentes, por lo que cualquier información que se visualice, puede ser con la autoridad de origen.

## FICHA DE BÚSQUEDA DE PERSONA DESAPARECIDA

**MIGUEL ANGEL RANGEL SANCHEZ**
**Folio Único de Identificación**
**FI26-133F58287-42B8-4A53-83FA-3E5CC9EB6503**

**Edad al momento de la desaparición:** 26 **Edad Actual:** 26
**Lugar de nacimiento:** MICHOACAN
**Sexo:** HOMBRE **Genero:** MASCULINO
**Nacionalidad:** MEXICANA **¿Habla español?:** SI
**Idioma o lengua indígena:** SIN DATO **Discapacidad:** NO
**Fecha de hechos:** 04/07/2026 **Hora de hechos:** 15:00 **Fecha de percato:** 05/07/2026 **Hora de percato:** 22:30
**Lugar de los hechos:** ESTADO: MICHOACAN , MUNICIPIO: MORELIA
**Carpeta de investigación** FEPD/29325/2026

### DATOS

| | |
|---|---|
| Características físicas: | complexion: mediana, cara: cuadrado, color de la piel: moreno, cabello: negro mediano crespo, ojos: cafés pequeños, boca: grande, labios: medianos, estatura: 168 cm, peso: 75kg |
| Señas particulares: | tatuaje en el cuello con la leyenda jajaja, tatuaje en diversas partes del cuerpo, desconociendo imagenes y leyendas |
| Prendas de vestir: | SIN DATO |
| Autoridades Competentes: | FISCALÍA GENERAL DEL ESTADO DE MICHOACÁN. |

**Si tienes información que ayude a la localización de alguna Persona Desaparecida o No Localizada, comunicate desde México al número telefónico 800 028 7783 o WhatsApp 55 1309 9024 y proporciona toda la información que tengas.**

Gobierno de México | Gobernación Secretaría de Gobernación | CNB Comisión Nacional de Búsqueda

# ALERTA NACIONAL



ALERTA NACIONAL

La información que se visualiza de la persona desaparecida o no localizada, es recibida e integrada por las autoridades de la Federación y de las Entidades Federativas competentes, por lo que cualquier información que se visualice, puede ser con la autoridad de origen.

## FICHA DE BÚSQUEDA DE PERSONA DESAPARECIDA

**MIGUEL IGNACIO HERNANDEZ RUIZ**
**Folio Único de Identificación**
**FI26-18AD1F914-9A1B-405D-ABD0-67F786CB8BDA**

**Edad al momento de la desaparición:** 55 **Edad Actual:** 55
**Lugar de nacimiento:** SONORA
**Sexo:** HOMBRE **Genero:** MASCULINO
**Nacionalidad:** MEXICANA **¿Habla español?:** SI
**Idioma o lengua indígena:** SIN DATO **Discapacidad:** NO
**Fecha de hechos:** 11/04/2026 **Hora de hechos:** 21:00 **Fecha de percato:** 11/04/2026 **Hora de percato:** 21:00
**Lugar de los hechos:** ESTADO: SONORA , MUNICIPIO: HERMOSILLO
**Carpeta de investigación** C/HER/015/02/00297/4-2026

## DATOS

| | |
|---|---|
| Características físicas: | complexion: mediana, cara: cuadrado, color de la piel: moreno, cabello: negro corto liso, ojos: cafés medianos, nariz: alomada, boca: pequeña, labios: delgados, estatura: 173 cm, peso: 107kg |
| Señas particulares: | NINGUNA |
| Prendas de vestir: | SIN DATO |
| Autoridades Competentes: | FISCALÍA GENERAL DE JUSTICIA DEL ESTADO DE SONORA. |

**Si tienes información que ayude a la localización de alguna Persona Desaparecida o No Localizada, comunicate desde México al número telefónico 800 028 7783 o WhatsApp 55 1309 9024 y proporciona toda la información que tengas.**

Gobierno de México | Gobernación Secretaría de Gobernación | CNB Comisión Nacional de Búsqueda

# ALERTA NACIONAL

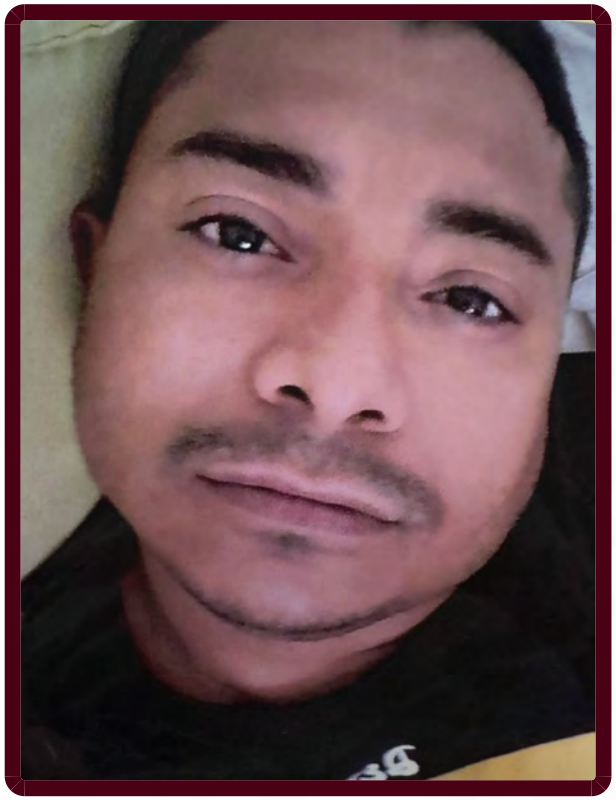

ALERTA NACIONAL

La información que se visualiza de la persona desaparecida o no localizada, es recibida e integrada por las autoridades de la Federación y de las Entidades Federativas competentes, por lo que cualquier información que se visualice, puede ser con la autoridad de origen.

## FICHA DE BÚSQUEDA DE PERSONA DESAPARECIDA

**OMAR CONTRERAS QUIRIO**
**Folio Único de Identificación**
**FI26-13F41A695-71A6-4AC4-84F8-A71787165451**

**Edad al momento de la desaparición:** 35 **Edad Actual:** 35
**Lugar de nacimiento:** OAXACA
**Sexo:** HOMBRE **Genero:** MASCULINO **Nombre Social:** OMAR CONTRERAS QUIRIO
**Nacionalidad:** MEXICANA **¿Habla español?:** SI
**Idioma o lengua indígena:** SIN DATO **Discapacidad:** SI
**Fecha de hechos:** 03/07/2026 **Hora de hechos:** 17:30 **Fecha de percato:** 03/07/2026 **Hora de percato:** 17:30
**Lugar de los hechos:** ESTADO: TAMAULIPAS , MUNICIPIO: MATAMOROS
**Carpeta de investigación** FGJT/FEIDDFP/MAT/UE1/00129/2026

### DATOS

| | |
|---|---|
| Características físicas: | complexion: mediana, cara: ovalado, color de la piel: trigueño, cabello: negro corto crespo, ojos: cafés medianos, nariz: recta, boca: mediana, labios: medianos, estatura: 152 cm, peso: 60kg |
| Señas particulares: | dedo indice de la mano derecha doblado |
| Prendas de vestir: | pantalón color: cafe, playera color: azul cielo, tenis color: beige |
| Autoridades Competentes: | FISCALÍA GENERAL DE JUSTICIA DEL ESTADO DE TAMAULIPAS. |

**Si tienes información que ayude a la localización de alguna Persona Desaparecida o No Localizada, comunicate desde México al número telefónico 800 028 7783 o WhatsApp 55 1309 9024 y proporciona toda la información que tengas.**

Gobierno de México | Gobernación Secretaría de Gobernación | CNB Comisión Nacional de Búsqueda

# ALERTA NACIONAL



ALERTA NACIONAL

La información que se visualiza de la persona desaparecida o no localizada, es recibida e integrada por las autoridades de la Federación y de las Entidades Federativas competentes, por lo que cualquier información que se visualice, puede ser con la autoridad de origen.

## FICHA DE BÚSQUEDA DE PERSONA DESAPARECIDA

**OTHONIEL ORTIZ VALENZUELA**
**Folio Único de Identificación**
**FI26-16D667F34-8606-4327-B5C4-A6A25663BCBA**

**Edad al momento de la desaparición:** 32 **Edad Actual:** 32
**Lugar de nacimiento:** ZACATECAS
**Sexo:** HOMBRE **Genero:** MASCULINO
**Nacionalidad:** MEXICANA **¿Habla español?:** SIN DATO
**Idioma o lengua indígena:** SIN DATO **Discapacidad:** NO
**Fecha de hechos:** 13/03/2026 **Hora de hechos:** 18:00 **Fecha de percato:** 09/04/2026 **Hora de percato:** 12:00
**Lugar de los hechos:** ESTADO: SONORA , MUNICIPIO: CAJEME
**Carpeta de investigación** CI/COB/173/173/00680/4-2026

## DATOS

| | |
|---|---|
| Características físicas: | complexion: delgada, cara: ovalado, color de la piel: moreno, cabello: negro largo liso, ojos: cafés medianos, nariz: alomada, boca: grande, labios: gruesos, estatura: 170 cm, peso: 60kg |
| Señas particulares: | tatuaje con dibujo e una payasita en uno de sus brazos, tatuaje con un dibujo de cirulo con el numero 8 en una de sus manos, tatuaje en antebrazo con letras |
| Prendas de vestir: | camiseta, pantalón |
| Autoridades Competentes: | FISCALÍA GENERAL DE JUSTICIA DEL ESTADO DE SONORA. |

**Si tienes información que ayude a la localización de alguna Persona Desaparecida o No Localizada, comunicate desde México al número telefónico 800 028 7783 o WhatsApp 55 1309 9024 y proporciona toda la información que tengas.**

Gobierno de México | Gobernación Secretaría de Gobernación | CNB Comisión Nacional de Búsqueda

# ALERTA NACIONAL



ALERTA NACIONAL

La información que se visualiza de la persona desaparecida o no localizada, es recibida e integrada por las autoridades de la Federación y de las Entidades Federativas competentes, por lo que cualquier información que se visualice, puede ser con la autoridad de origen.

## FICHA DE BÚSQUEDA DE PERSONA DESAPARECIDA

**RICARDO MEJORADO**
**Folio Único de Identificación**
**FI26-1ED547196-D56F-45CA-B6E5-CA285DF5AD27**

**Edad al momento de la desaparición:** 45 **Edad Actual:** 45
**Lugar de nacimiento:** DURANGO
**Sexo:** HOMBRE **Genero:** MASCULINO
**Nacionalidad:** MEXICANA **¿Habla español?:** SIN DATO
**Idioma o lengua indígena:** SIN DATO **Discapacidad:** SI
**Fecha de hechos:** 21/05/2026 **Hora de hechos:** 12:00 **Fecha de percato:** 22/05/2026 **Hora de percato:** 12:00
**Lugar de los hechos:** ESTADO: BAJA CALIFORNIA , MUNICIPIO: TIJUANA
**Carpeta de investigación** 0204-2026-07493 NAC

### DATOS

| | |
|---|---|
| Características físicas: | complexion: mediana, cara: ovalado, color de la piel: moreno, cabello: negro corto liso, ojos: cafés medianos, boca: mediana, labios: medianos, estatura: 165 cm |
| Señas particulares: | de cirugia en el craneo |
| Prendas de vestir: | SIN DATO |
| Autoridades Competentes: | COMISIÓN ESTATAL DE BÚSQUEDA DE PERSONAS DEL ESTADO DE BAJA CALIFORNIA. |

**Si tienes información que ayude a la localización de alguna Persona Desaparecida o No Localizada, comunicate desde México al número telefónico 800 028 7783 o WhatsApp 55 1309 9024 y proporciona toda la información que tengas.**

Gobierno de México | Gobernación Secretaría de Gobernación | CNB Comisión Nacional de Búsqueda

# ALERTA NACIONAL



ALERTA NACIONAL

La información que se visualiza de la persona desaparecida o no localizada, es recibida e integrada por las autoridades de la Federación y de las Entidades Federativas competentes, por lo que cualquier información que se visualice, puede ser con la autoridad de origen.

## FICHA DE BÚSQUEDA DE PERSONA DESAPARECIDA

**VICTOR ISACC ARAMBULA MORALES**
**Folio Único de Identificación**
**FI26-1EA468108-FEBD-4C60-9DC6-3B3B8384FB39**

**Edad al momento de la desaparición:** 16 **Edad Actual:** 16
**Lugar de nacimiento:** JALISCO
**Sexo:** HOMBRE **Genero:** MASCULINO **Nombre Social:** VICTOR ISACC ARAMBULA MORALES
**Nacionalidad:** MEXICANA **¿Habla español?:** SI
**Idioma o lengua indígena:** SIN DATO **Discapacidad:** NO
**Fecha de hechos:** 24/06/2026 **Hora de hechos:** 15:26 **Fecha de percato:** 24/06/2026 **Hora de percato:** 15:26
**Lugar de los hechos:** ESTADO: JALISCO , MUNICIPIO: VILLA CORONA
**Carpeta de investigación** 40581/2026

## DATOS

| | |
|---|---|
| Características físicas: | complexion: robusta, cara: redondo, color de la piel: trigueño, cabello: negro corto liso, ojos: miel grandes, nariz: recta, boca: pequeña, labios: delgados, estatura: 175 cm, peso: 75kg |
| Señas particulares: | NINGUNA |
| Prendas de vestir: | botas color: cafe, pantalón color: azul cielo, playera color: rojo, sudadera color: gris |
| Autoridades Competentes: | FISCALÍA GENERAL DEL ESTADO DE JALISCO. |

**Si tienes información que ayude a la localización de alguna Persona Desaparecida o No Localizada, comunicate desde México al número telefónico 800 028 7783 o WhatsApp 55 1309 9024 y proporciona toda la información que tengas.**

Gobierno de México | Gobernación Secretaría de Gobernación | CNB Comisión Nacional de Búsqueda

# ALERTA NACIONAL



## FICHA DE BÚSQUEDA DE PERSONA DESAPARECIDA

**VIVIANA RAMIREZ GARCIA**
**Folio Único de Identificación**
**FI26-167966E12-B99C-48D6-AE18-47678C6DF07C**

**Edad al momento de la desaparición:** 18 **Edad Actual:** 18
**Lugar de nacimiento:** GUANAJUATO
**Sexo:** MUJER **Genero:** FEMENINO **Nombre Social:** VIVIANA RAMIREZ GARCIA
**Nacionalidad:** MEXICANA **¿Habla español?:** SI
**Idioma o lengua indígena:** SIN DATO **Discapacidad:** NO
**Fecha de hechos:** 12/06/2026 **Hora de hechos:** 20:00 **Fecha de percato:** 12/06/2026 **Hora de percato:** 20:00
**Lugar de los hechos:** ESTADO: GUANAJUATO , MUNICIPIO: IRAPUATO
**Carpeta de investigación** 74545/2026

## DATOS

| | |
|---|---|
| Características físicas: | complexion: delgada, cara: ovalado, color de la piel: moreno, cabello: negro mediano liso, ojos: cafés medianos, nariz: achatada, boca: mediana, labios: delgados, estatura: 158 cm, peso: 50kg |
| Señas particulares: | tatuajes en los nudillos con diversas letras y un corazon |
| Prendas de vestir: | SIN DATO |
| Autoridades Competentes: | FISCALÍA GENERAL DEL ESTADO DE GUANAJUATO. |

ALERTA NACIONAL

La información que se visualiza de la persona desaparecida o no localizada, es recibida e integrada por las autoridades de la Federación y de las Entidades Federativas competentes, por lo que cualquier información que se visualice, puede ser con la autoridad de origen.

**Si tienes información que ayude a la localización de alguna Persona Desaparecida o No Localizada, comunicate desde México al número telefónico 800 028 7783 o WhatsApp 55 1309 9024 y proporciona toda la información que tengas.**

Gobierno de México | Gobernación Secretaría de Gobernación | CNB Comisión Nacional de Búsqueda

# ALERTA NACIONAL



ALERTA NACIONAL

La información que se visualiza de la persona desaparecida o no localizada, es recibida e integrada por las autoridades de la Federación y de las Entidades Federativas competentes, por lo que cualquier información que se visualice, puede ser con la autoridad de origen.

## FICHA DE BÚSQUEDA DE PERSONA DESAPARECIDA

**ALEJANDRO LICONA VAZQUEZ**
**Folio Único de Identificación**
**FI26-18D99F990-222C-4066-9220-A1769533B36A**

**Edad al momento de la desaparición:** 33 **Edad Actual:** 33
**Lugar de nacimiento:** VERACRUZ
**Sexo:** HOMBRE **Genero:** MASCULINO
**Nacionalidad:** MEXICANA **¿Habla español?:** SI
**Idioma o lengua indígena:** SIN DATO **Discapacidad:** NO
**Fecha de hechos:** 02/07/2026 **Hora de hechos:** 21:30 **Fecha de percato:** 02/07/2026 **Hora de percato:** 21:30
**Lugar de los hechos:** ESTADO: MICHOACAN , MUNICIPIO: MORELIA
**Carpeta de investigación** FEPD/28669/2026

## DATOS

| | |
|---|---|
| Características físicas: | complexion: robusta, cara: ovalado, color de la piel: moreno, cabello: negro corto ondulado, ojos: cafés pequeños, nariz: recta, boca: pequeña, labios: delgados, estatura: 175 cm, peso: 80kg |
| Señas particulares: | NINGUNA |
| Prendas de vestir: | SIN DATO |
| Autoridades Competentes: | FISCALÍA GENERAL DEL ESTADO DE MICHOACÁN. |

**Si tienes información que ayude a la localización de alguna Persona Desaparecida o No Localizada, comunicate desde México al número telefónico 800 028 7783 o WhatsApp 55 1309 9024 y proporciona toda la información que tengas.**

Gobierno de México | Gobernación Secretaría de Gobernación | CNB Comisión Nacional de Búsqueda

# ALERTA NACIONAL



## FICHA DE BÚSQUEDA DE PERSONA DESAPARECIDA

**ALEJANDRO RAFAEL AVILES GASTELUM**
**Folio Único de Identificación**
**FI26-18F542D93-CD90-4B6C-BCF0-96E2C0BFB668**

**Edad al momento de la desaparición:** 39 **Edad Actual:** 39
**Lugar de nacimiento:** SINALOA
**Sexo:** HOMBRE **Genero:** MASCULINO
**Nacionalidad:** MEXICANA **¿Habla español?:** SI
**Idioma o lengua indígena:** SIN DATO **Discapacidad:** NO
**Fecha de hechos:** 09/06/2026 **Hora de hechos:** 23:30 **Fecha de percato:** 09/06/2026 **Hora de percato:** 23:30
**Lugar de los hechos:** ESTADO: SINALOA , MUNICIPIO: CULIACÁN
**Carpeta de investigación** CLN/FEDFP/7232/2026/CI

### DATOS

| | |
|---|---|
| Características físicas: | complexion: mediana, cara: ovalado, color de la piel: moreno, cabello: castaño oscuro corto liso, ojos: cafés medianos, nariz: alomada, boca: mediana, labios: delgados, estatura: 175 cm, peso: 85kg |
| Señas particulares: | cicatriz en abdomen debajo del ombligo de 30 cm aproximadamente |
| Prendas de vestir: | SIN DATO |
| Autoridades Competentes: | COMISIÓN ESTATAL DE BÚSQUEDA DE PERSONAS EN EL ESTADO DE SINALOA. |

ALERTA NACIONAL

La información que se visualiza de la persona desaparecida o no localizada, es recibida e integrada por las autoridades de la Federación y de las Entidades Federativas competentes, por lo que cualquier información que se visualice, puede ser con la autoridad de origen.

**Si tienes información que ayude a la localización de alguna Persona Desaparecida o No Localizada, comunicate desde México al número telefónico 800 028 7783 o WhatsApp 55 1309 9024 y proporciona toda la información que tengas.**

Gobierno de México | Gobernación Secretaría de Gobernación | CNB Comisión Nacional de Búsqueda

# ALERTA NACIONAL



## FICHA DE BÚSQUEDA DE PERSONA DESAPARECIDA

**ANIBAL TORNEZ COLON**
**Folio Único de Identificación**
**FI26-1B2739986-72B8-4704-9412-87082D970D40**

**Edad al momento de la desaparición:** 39 **Edad Actual:** 39
**Lugar de nacimiento:** CIUDAD DE MEXICO
**Sexo:** HOMBRE **Genero:** MASCULINO
**Nacionalidad:** MEXICANA **¿Habla español?:** SI
**Idioma o lengua indígena:** SIN DATO **Discapacidad:** NO
**Fecha de hechos:** 22/06/2026 **Hora de hechos:** 18:00 **Fecha de percato:** 22/06/2026 **Hora de percato:** 18:00
**Lugar de los hechos:** ESTADO: BAJA CALIFORNIA , MUNICIPIO: TIJUANA
**Carpeta de investigación** 0204-2026-07202

| DATOS | |
|---|---|
| Características físicas: | complexion: mediana, color de la piel: moreno, estatura: 167 cm, peso: 72kg |
| Señas particulares: | en el brazo derecho tiene tatuado 3 puntos |
| Prendas de vestir: | SIN DATO |
| Autoridades Competentes: | FISCALÍA GENERAL DEL ESTADO DE BAJA CALIFORNIA. |

ALERTA NACIONAL

La información que se visualiza de la persona desaparecida o no localizada, es recibida e integrada por las autoridades de la Federación y de las Entidades Federativas competentes, por lo que cualquier información que se visualice, puede ser con la autoridad de origen.

**Si tienes información que ayude a la localización de alguna Persona Desaparecida o No Localizada, comunicate desde México al número telefónico 800 028 7783 o WhatsApp 55 1309 9024 y proporciona toda la información que tengas.**

Gobierno de México | Gobernación Secretaría de Gobernación | CNB Comisión Nacional de Búsqueda

# ALERTA NACIONAL



ALERTA NACIONAL

La información que se visualiza de la persona desaparecida o no localizada, es recibida e integrada por las autoridades de la Federación y de las Entidades Federativas competentes, por lo que cualquier información que se visualice, puede ser con la autoridad de origen.

## FICHA DE BÚSQUEDA DE PERSONA DESAPARECIDA

**ARIEL ALEXANDER RAMOS MARTINEZ**
**Folio Único de Identificación**
**FI26-104B58ED2-4F1A-4AD9-ADD1-CC9E9BF5A012**

**Edad al momento de la desaparición:** 19 **Edad Actual:** 19
**Lugar de nacimiento:** NUEVO LEON
**Sexo:** HOMBRE **Genero:** MASCULINO
**Nacionalidad:** MEXICANA **¿Habla español?:** SI
**Idioma o lengua indígena:** SIN DATO **Discapacidad:** NO
**Fecha de hechos:** 04/07/2026 **Hora de hechos:** 03:00 **Fecha de percato:** 04/07/2026 **Hora de percato:** 04:00
**Lugar de los hechos:** ESTADO: NUEVO LEON , MUNICIPIO: JUÁREZ
**Carpeta de investigación** FGJNL-086563/2026

## DATOS

| | |
|---|---|
| Características físicas: | complexion: delgada, cara: no recuerda, color de la piel: trigueño, cabello: negro no recuerda liso, ojos: cafés medianos, nariz: no recuerda, boca: no recuerda, labios: no recuerda, estatura: 176 cm, peso: 60kg |
| Señas particulares: | tatuaje en el antebrazo derecho sin recordar el diseño |
| Prendas de vestir: | SIN DATO |
| Autoridades Competentes: | COMISIÓN LOCAL DE BÚSQUEDA DE PERSONAS DE NUEVO LEÓN. |

**Si tienes información que ayude a la localización de alguna Persona Desaparecida o No Localizada, comunicate desde México al número telefónico 800 028 7783 o WhatsApp 55 1309 9024 y proporciona toda la información que tengas.**

Gobierno de México | Gobernación Secretaría de Gobernación | CNB Comisión Nacional de Búsqueda

# ALERTA NACIONAL



## FICHA DE BÚSQUEDA DE PERSONA DESAPARECIDA

**ARTEMIO GUERRERO SAINZ**
**Folio Único de Identificación**
**FI26-1A6C562F4-9547-4775-BF9E-C4EBE741976A**

**Edad al momento de la desaparición:** 64 **Edad Actual:** 64
**Lugar de nacimiento:** SINALOA
**Sexo:** HOMBRE **Genero:** MASCULINO
**Nacionalidad:** MEXICANA **¿Habla español?:** SI
**Idioma o lengua indígena:** SIN DATO **Discapacidad:** NO
**Fecha de hechos:** 27/04/2026 **Hora de hechos:** 12:00 **Fecha de percato:** 30/04/2026 **Hora de percato:** 18:00
**Lugar de los hechos:** ESTADO: SINALOA , MUNICIPIO: CULIACÁN
**Carpeta de investigación** CLN/FEDFP/7162/2026/CI

### DATOS

| | |
|---|---|
| Características físicas: | complexion: delgada, cara: ovalado, color de la piel: moreno, cabello: entrecano corto liso, ojos: cafés medianos, nariz: alomada, boca: mediana, labios: gruesos, estatura: 155 cm, peso: 67kg |
| Señas particulares: | cicatriz en una de sus cejas |
| Prendas de vestir: | SIN DATO |
| Autoridades Competentes: | COMISIÓN ESTATAL DE BÚSQUEDA DE PERSONAS EN EL ESTADO DE SINALOA. |

ALERTA NACIONAL

La información que se visualiza de la persona desaparecida o no localizada, es recibida e integrada por las autoridades de la Federación y de las Entidades Federativas competentes, por lo que cualquier información que se visualice, puede ser con la autoridad de origen.

**Si tienes información que ayude a la localización de alguna Persona Desaparecida o No Localizada, comunicate desde México al número telefónico 800 028 7783 o WhatsApp 55 1309 9024 y proporciona toda la información que tengas.**

Gobierno de México | Gobernación Secretaría de Gobernación | CNB Comisión Nacional de Búsqueda

# ALERTA NACIONAL



ALERTA NACIONAL

La información que se visualiza de la persona desaparecida o no localizada, es recibida e integrada por las autoridades de la Federación y de las Entidades Federativas competentes, por lo que cualquier información que se visualice, puede ser con la autoridad de origen.

## FICHA DE BÚSQUEDA DE PERSONA DESAPARECIDA

**CAMILA RODRIGUEZ GARCIA**
**Folio Único de Identificación**
**FI26-13D6D7D01-C359-43DB-BC32-AC11341928F4**

**Edad al momento de la desaparición:** 15 **Edad Actual:** 15
**Lugar de nacimiento:** CIUDAD DE MEXICO
**Sexo:** MUJER **Genero:** FEMENINO **Nombre Social:** NO APLICA
**Nacionalidad:** MEXICANA **¿Habla español?:** SI
**Idioma o lengua indígena:** SIN DATO **Discapacidad:** NO
**Fecha de hechos:** 04/07/2026 **Hora de hechos:** 01:00 **Fecha de percato:** 04/07/2026 **Hora de percato:** 04:00
**Lugar de los hechos:** ESTADO: CIUDAD DE MEXICO , MUNICIPIO: TLALPAN
**Carpeta de investigación** 1756

## DATOS

| | |
|---|---|
| Características físicas: | complexion: delgada, cara: ovalado, color de la piel: blanco, cabello: castaño claro corto liso, ojos: negros medianos, nariz: achatada, boca: mediana, labios: delgados, peso: 54kg |
| Señas particulares: | lunar lado derecho de la nariz |
| Prendas de vestir: | pants color: negro, sudadera color: negro, tenis color: blanco |
| Autoridades Competentes: | FISCALÍA GENERAL DE JUSTICIA DE LA CIUDAD DE MÉXICO. |

**Si tienes información que ayude a la localización de alguna Persona Desaparecida o No Localizada, comunicate desde México al número telefónico 800 028 7783 o WhatsApp 55 1309 9024 y proporciona toda la información que tengas.**

Gobierno de México | Gobernación Secretaría de Gobernación | CNB Comisión Nacional de Búsqueda

# ALERTA NACIONAL

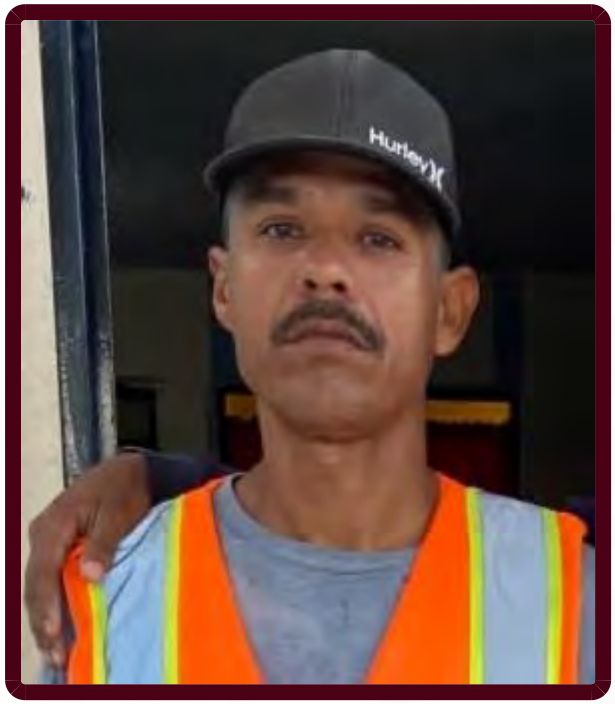

## FICHA DE BÚSQUEDA DE PERSONA DESAPARECIDA

**CANDELARIO RODRIGUEZ FRAILE**
**Folio Único de Identificación**
**FI26-1268D2930-56D1-44F8-B4CD-C247259B8371**

**Edad al momento de la desaparición:** 48 **Edad Actual:** 48
**Lugar de nacimiento:** NAYARIT
**Sexo:** HOMBRE **Genero:** MASCULINO **Nombre Social:** CANDELARIO RODRIGUEZ FRAILE
**Nacionalidad:** MEXICANA **¿Habla español?:** SI
**Idioma o lengua indígena:** SIN DATO **Discapacidad:** NO
**Fecha de hechos:** 01/07/2026 **Hora de hechos:** 17:30 **Fecha de percato:** 01/07/2026 **Hora de percato:** 17:30
**Lugar de los hechos:** ESTADO: SINALOA , MUNICIPIO: MAZATLÁN
**Carpeta de investigación** MAZTL/FEDFP/005838/2026/CI

### DATOS

| | |
|---|---|
| Características físicas: | complexion: delgada, cara: ovalado, color de la piel: moreno, cabello: negro corto liso, ojos: cafés pequeños, nariz: achatada, boca: pequeña, labios: gruesos, estatura: 175 cm, peso: 65kg |
| Señas particulares: | cicatriz ubicada en la frente de aproximadamente 03 centimetros, |
| Prendas de vestir: | SIN DATO |
| Autoridades Competentes: | COMISIÓN ESTATAL DE BÚSQUEDA DE PERSONAS EN EL ESTADO DE SINALOA. |

ALERTA NACIONAL

La información que se visualiza de la persona desaparecida o no localizada, es recibida e integrada por las autoridades de la Federación y de las Entidades Federativas competentes, por lo que cualquier información que se visualice, puede ser con la autoridad de origen.

**Si tienes información que ayude a la localización de alguna Persona Desaparecida o No Localizada, comunicate desde México al número telefónico 800 028 7783 o WhatsApp 55 1309 9024 y proporciona toda la información que tengas.**

Gobierno de México | Gobernación Secretaría de Gobernación | CNB Comisión Nacional de Búsqueda

# ALERTA NACIONAL

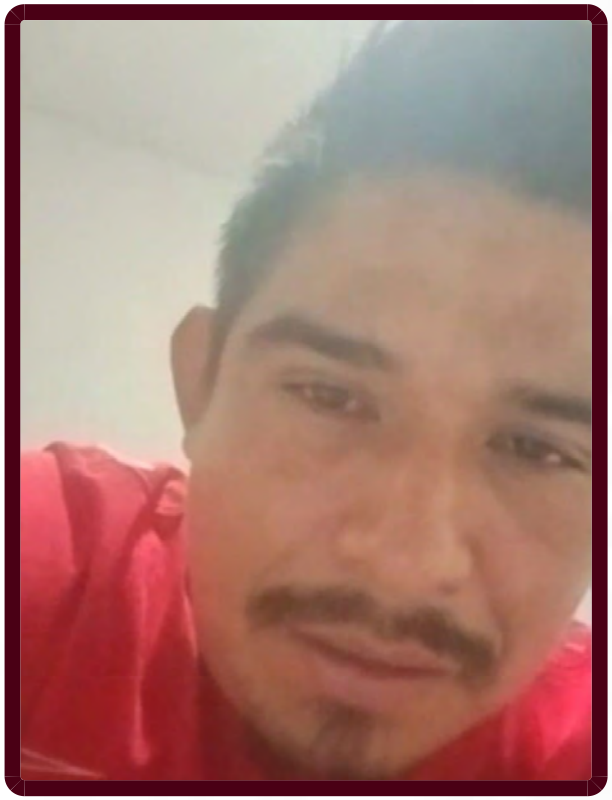

ALERTA NACIONAL

La información que se visualiza de la persona desaparecida o no localizada, es recibida e integrada por las autoridades de la Federación y de las Entidades Federativas competentes, por lo que cualquier información que se visualice, puede ser con la autoridad de origen.

## FICHA DE BÚSQUEDA DE PERSONA DESAPARECIDA

**CESAR ALEJANDRO GONZALEZ DEL ANGEL**
**Folio Único de Identificación**
**FI26-146149100-586E-4193-9263-0D8443A0A6DB**

**Edad al momento de la desaparición:** 31 **Edad Actual:** 31
**Lugar de nacimiento:** TAMAULIPAS
**Sexo:** HOMBRE **Genero:** MASCULINO **Nombre Social:** CESAR ALEJANDRO GONZALZ E DEL ANGEL
**Nacionalidad:** MEXICANA **¿Habla español?:** SI
**Idioma o lengua indígena:** SIN DATO **Discapacidad:** NO
**Fecha de hechos:** 12/06/2026 **Hora de hechos:** 13:30 **Fecha de percato:** 12/06/2026 **Hora de percato:** 13:30
**Lugar de los hechos:** ESTADO: TAMAULIPAS , MUNICIPIO: VICTORIA
**Carpeta de investigación** FGJT/FEIDDFP/VIC/UE1/00126/2026

### DATOS

| | |
|---|---|
| Características físicas: | complexion: delgada, cara: ovalado, color de la piel: moreno, cabello: negro corto liso, ojos: negros pequeños, nariz: recta, boca: mediana, labios: medianos, estatura: 165 cm, peso: 65kg |
| Señas particulares: | tatuaje en forma de corazon en el pecho derecho |
| Prendas de vestir: | calcetin color: cafe, pantalón color: gris, playera color: gris, tenis color: negro |
| Autoridades Competentes: | FISCALÍA GENERAL DE JUSTICIA DEL ESTADO DE TAMAULIPAS. |

**Si tienes información que ayude a la localización de alguna Persona Desaparecida o No Localizada, comunicate desde México al número telefónico 800 028 7783 o WhatsApp 55 1309 9024 y proporciona toda la información que tengas.**

Gobierno de México | Gobernación Secretaría de Gobernación | CNB Comisión Nacional de Búsqueda

# ALERTA NACIONAL



## FICHA DE BÚSQUEDA DE PERSONA DESAPARECIDA

**ELSA CATALINA MARQUEZ JIMENEZ**
**Folio Único de Identificación**
**FI26-134222909-AC26-4C95-B673-CB703BD58284**

**Edad al momento de la desaparición:** 9 **Edad Actual:** 9
**Lugar de nacimiento:** PUEBLA
**Sexo:** MUJER **Genero:** FEMENINO **Nombre Social:** ELSA CATALINA MARQUEZ JIMENEZ
**Nacionalidad:** MEXICANA **¿Habla español?:** SI
**Idioma o lengua indígena:** SIN DATO **Discapacidad:** NO
**Fecha de hechos:** 06/07/2026 **Hora de hechos:** 08:00 **Fecha de percato:** 06/07/2026 **Hora de percato:** 08:00
**Lugar de los hechos:** ESTADO: PUEBLA , MUNICIPIO: COATEPEC
**Carpeta de investigación** FGEP/CDI/FEIDVGCM/ZACATLAN-I/009348/2026

## DATOS

| | |
|---|---|
| Características físicas: | complexion: delgada, cara: ovalado, color de la piel: moreno, cabello: negro largo liso, ojos: negros medianos, nariz: recta, boca: mediana, labios: delgados, estatura: 120 cm, peso: 35kg |
| Señas particulares: | lunar de color negro en la nariz |
| Prendas de vestir: | SIN DATO |
| Autoridades Competentes: | COMISIÓN DE BÚSQUEDA DE PERSONAS DEL ESTADO DE PUEBLA. |

ALERTA NACIONAL

La información que se visualiza de la persona desaparecida o no localizada, es recibida e integrada por las autoridades de la Federación y de las Entidades Federativas competentes, por lo que cualquier información que se visualice, puede ser con la autoridad de origen.

**Si tienes información que ayude a la localización de alguna Persona Desaparecida o No Localizada, comunicate desde México al número telefónico 800 028 7783 o WhatsApp 55 1309 9024 y proporciona toda la información que tengas.**

Gobierno de México | Gobernación Secretaría de Gobernación | CNB Comisión Nacional de Búsqueda

# ALERTA NACIONAL

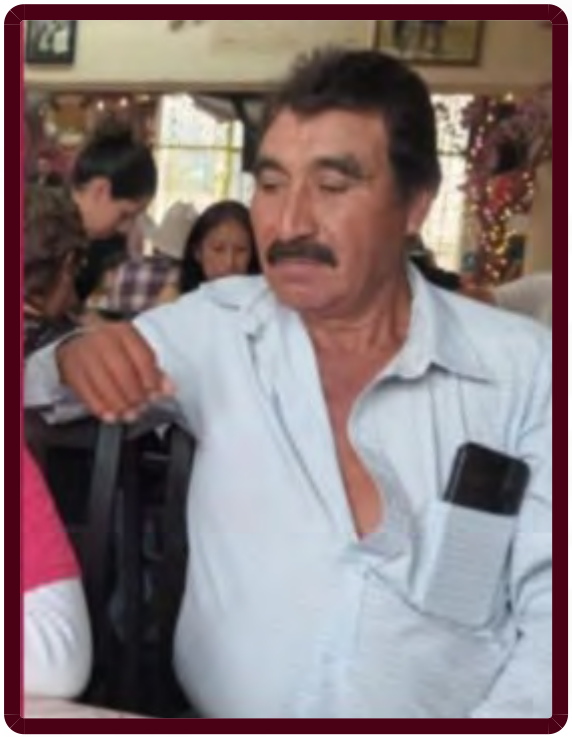

## FICHA DE BÚSQUEDA DE PERSONA DESAPARECIDA

**FRANCISCO SANTOS GOMEZ**
**Folio Único de Identificación**
**FI26-1793F1F50-0761-4AFC-9409-77EDF158859A**

**Edad al momento de la desaparición:** 63 **Edad Actual:** 64
**Lugar de nacimiento:** ESTADO DE MEXICO
**Sexo:** HOMBRE **Genero:** MASCULINO
**Nacionalidad:** MEXICANA **¿Habla español?:** SI
**Idioma o lengua indígena:** SIN DATO **Discapacidad:** NO
**Fecha de hechos:** 13/06/2025 **Hora de hechos:** 12:00 **Fecha de percato:** 13/06/2025 **Hora de percato:** 12:00
**Lugar de los hechos:** ESTADO: OAXACA , MUNICIPIO: SAN MARTÍN TILCAJETE
**Carpeta de investigación** EXP/CLB-OAX/146/2025

### DATOS

| | |
|---|---|
| Características físicas: | complexion: robusta, cara: ovalado, color de la piel: moreno, cabello: negro corto liso, ojos: cafés medianos, nariz: achatada, boca: grande, labios: delgados, estatura: 170 cm, peso: 75kg |
| Señas particulares: | NINGUNA |
| Prendas de vestir: | SIN DATO |
| Autoridades Competentes: | COMISIÓN ESTATAL DE BÚSQUEDA DE PERSONAS DEL ESTADO DE OAXACA. |

ALERTA NACIONAL

La información que se visualiza de la persona desaparecida o no localizada, es recibida e integrada por las autoridades de la Federación y de las Entidades Federativas competentes, por lo que cualquier información que se visualice, puede ser con la autoridad de origen.

**Si tienes información que ayude a la localización de alguna Persona Desaparecida o No Localizada, comunicate desde México al número telefónico 800 028 7783 o WhatsApp 55 1309 9024 y proporciona toda la información que tengas.**

Gobierno de México | Gobernación Secretaría de Gobernación | CNB Comisión Nacional de Búsqueda

# ALERTA NACIONAL



## FICHA DE BÚSQUEDA DE PERSONA DESAPARECIDA

**GABRIEL ARTURO MELO AGUILAR**
**Folio Único de Identificación**
**FI26-1B154ED66-898B-41AD-80BD-11CBAFA5D16E**

**Edad al momento de la desaparición:** 48 **Edad Actual:** 49
**Lugar de nacimiento:** TABASCO
**Sexo:** HOMBRE **Genero:** MASCULINO
**Nacionalidad:** MEXICANA **¿Habla español?:** SI
**Idioma o lengua indígena:** SIN DATO **Discapacidad:** NO
**Fecha de hechos:** 11/08/2025 **Hora de hechos:** 19:00 **Fecha de percato:** 12/08/2025 **Hora de percato:** 07:00
**Lugar de los hechos:** ESTADO: TABASCO , MUNICIPIO: TEAPA
**Carpeta de investigación** CI-FEIDDP-BP-130/2025

| DATOS | |
|---|---|
| Características físicas: | complexion: delgada, cara: ovalado, color de la piel: trigueño, cabello: negro corto ondulado, ojos: cafés medianos, nariz: desv. derecha, boca: mediana, labios: delgados, estatura: 160 cm, peso: 60kg |
| Señas particulares: | tiene amputada la parte superior del dedo pulgar derecho, tiene un puente dental en la parte frontal superior y presenta calvicie |
| Prendas de vestir: | pantalón color: azul, playera color: azul marino, zapatos color: negro |
| Autoridades Competentes: | COMISIÓN ESTATAL DE BÚSQUEDA DE PERSONAS EN EL ESTADO DE TABASCO. |

ALERTA NACIONAL

La información que se visualiza de la persona desaparecida o no localizada, es recibida e integrada por las autoridades de la Federación y de las Entidades Federativas competentes, por lo que cualquier información que se visualice, puede ser con la autoridad de origen.

**Si tienes información que ayude a la localización de alguna Persona Desaparecida o No Localizada, comunicate desde México al número telefónico 800 028 7783 o WhatsApp 55 1309 9024 y proporciona toda la información que tengas.**

Gobierno de México | Gobernación | CNB COMISIÓN NACIONAL DE BÚSQUEDA

# ALERTA NACIONAL



ALERTA NACIONAL

La información que se visualiza de la persona desaparecida o no localizada, es recibida e integrada por las autoridades de la Federación y de las Entidades Federativas competentes, por lo que cualquier información que se visualice, puede ser con la autoridad de origen.

## FICHA DE BÚSQUEDA DE PERSONA DESAPARECIDA

**GIOVANNI LUNA VILLALOBOS**
**Folio Único de Identificación**
**FI26-1EBADA6F5-A30D-4D56-A945-52F8E895FE85**

**Edad al momento de la desaparición:** 31 **Edad Actual:** 31
**Lugar de nacimiento:** JALISCO
**Sexo:** HOMBRE **Genero:** MASCULINO
**Nacionalidad:** MEXICANA **¿Habla español?:** SI
**Idioma o lengua indígena:** SIN DATO **Discapacidad:** NO
**Fecha de hechos:** 20/03/2026 **Hora de hechos:** 19:00 **Fecha de percato:** 20/03/2026 **Hora de percato:** 19:00
**Lugar de los hechos:** ESTADO: JALISCO , MUNICIPIO: TLAQUEPAQUE
**Carpeta de investigación** 17894/2026

## DATOS

| | |
|---|---|
| Características físicas: | complexion: delgada, cara: ovalado, color de la piel: trigueño, cabello: castaño oscuro corto liso, ojos: miel pequeños, nariz: achatada, boca: mediana, labios: gruesos, estatura: 180 cm, peso: 75kg |
| Señas particulares: | placas y tornillos en perone y tobillo, cicatriz en ceja, n el cuello la leyenda solo dios podra juzgarme, en mano derecha la imagen de varias calaveras, en nudillos de mano derecha los numero 666 |
| Prendas de vestir: | pantalón, sudadera, tenis |
| Autoridades Competentes: | FISCALÍA GENERAL DEL ESTADO DE JALISCO. |

**Si tienes información que ayude a la localización de alguna Persona Desaparecida o No Localizada, comunicate desde México al número telefónico 800 028 7783 o WhatsApp 55 1309 9024 y proporciona toda la información que tengas.**

Gobierno de México | Gobernación Secretaría de Gobernación | CNB Comisión Nacional de Búsqueda

# ALERTA NACIONAL



ALERTA NACIONAL

La información que se visualiza de la persona desaparecida o no localizada, es recibida e integrada por las autoridades de la Federación y de las Entidades Federativas competentes, por lo que cualquier información que se visualice, puede ser con la autoridad de origen.

## FICHA DE BÚSQUEDA DE PERSONA DESAPARECIDA

**GREGORIO RODRIGUEZ MANZO**
**Folio Único de Identificación**
**FI26-110880104-5C3B-43F2-AA0E-2925088132F9**

**Edad al momento de la desaparición:** 51 **Edad Actual:** 51
**Lugar de nacimiento:** TAMAULIPAS
**Sexo:** HOMBRE **Genero:** MASCULINO
**Nacionalidad:** MEXICANA **¿Habla español?:** SI
**Idioma o lengua indígena:** SIN DATO **Discapacidad:** NO
**Fecha de hechos:** 28/06/2026 **Hora de hechos:** 17:50 **Fecha de percato:** 28/06/2026 **Hora de percato:** 17:50
**Lugar de los hechos:** ESTADO: MICHOACAN , MUNICIPIO: MORELIA
**Carpeta de investigación** FEPD/28889/2026

## DATOS

| | |
|---|---|
| Características físicas: | complexion: mediana, cara: ovalado, color de la piel: moreno, ojos: cafés medianos, nariz: recta, boca: mediana, labios: delgados, estatura: 160 cm, peso: 70kg |
| Señas particulares: | cicatriz de vacuna en hombro derecho de aproximadamente 05 centmetros |
| Prendas de vestir: | SIN DATO |
| Autoridades Competentes: | FISCALÍA GENERAL DEL ESTADO DE MICHOACÁN. |

**Si tienes información que ayude a la localización de alguna Persona Desaparecida o No Localizada, comunicate desde México al número telefónico 800 028 7783 o WhatsApp 55 1309 9024 y proporciona toda la información que tengas.**

Gobierno de México | Gobernación Secretaría de Gobernación | CNB Comisión Nacional de Búsqueda

# ALERTA NACIONAL



ALERTA NACIONAL

La información que se visualiza de la persona desaparecida o no localizada, es recibida e integrada por las autoridades de la Federación y de las Entidades Federativas competentes, por lo que cualquier información que se visualice, puede ser con la autoridad de origen.

## FICHA DE BÚSQUEDA DE PERSONA DESAPARECIDA

**JESUS TORRES BALDERAS**
**Folio Único de Identificación**
**FI26-11CF011BD-E58D-48DB-BD92-048C9D97F54F**

**Edad al momento de la desaparición:** 24 **Edad Actual:** 24
**Lugar de nacimiento:** TAMAULIPAS
**Sexo:** HOMBRE **Genero:** MASCULINO **Nombre Social:** JESUS TORRES BALDERAS
**Nacionalidad:** MEXICANA **¿Habla español?:** SI
**Idioma o lengua indígena:** SIN DATO **Discapacidad:** SI
**Fecha de hechos:** 04/07/2026 **Hora de hechos:** 06:30 **Fecha de percato:** 04/07/2026 **Hora de percato:** 06:30
**Lugar de los hechos:** ESTADO: TAMAULIPAS , MUNICIPIO: ALTAMIRA
**Carpeta de investigación** FGJT/FEIDDFP/TAM/UE1/00110/2026

### DATOS

| | |
|---|---|
| Características físicas: | complexion: delgada, cara: ovalado, color de la piel: trigueño, cabello: negro corto liso, ojos: cafés medianos, nariz: recta, boca: mediana, labios: medianos, estatura: 160 cm, peso: 75kg |
| Señas particulares: | tatuaje en la mano derecha de las letras j y d, mordida en el pecho del lado izquierdo |
| Prendas de vestir: | pantalón color: azul, zapatos color: cafe |
| Autoridades Competentes: | FISCALÍA GENERAL DE JUSTICIA DEL ESTADO DE TAMAULIPAS. |

**Si tienes información que ayude a la localización de alguna Persona Desaparecida o No Localizada, comunicate desde México al número telefónico 800 028 7783 o WhatsApp 55 1309 9024 y proporciona toda la información que tengas.**

Gobierno de México | Gobernación Secretaría de Gobernación | CNB Comisión Nacional de Búsqueda

# ALERTA NACIONAL



## FICHA DE BÚSQUEDA DE PERSONA DESAPARECIDA

**JOAQUIN ALVAREZ CRUZ**
**Folio Único de Identificación**
**FI26-1C67E1886-290F-45B2-B07B-9E1360EBA419**

**Edad al momento de la desaparición:** 53 **Edad Actual:** 54
**Lugar de nacimiento:** CIUDAD DE MEXICO
**Sexo:** HOMBRE **Genero:** MASCULINO
**Nacionalidad:** MEXICANA **¿Habla español?:** SI
**Idioma o lengua indígena:** SIN DATO **Discapacidad:** NO
**Fecha de hechos:** 13/06/2025 **Hora de hechos:** 12:00 **Fecha de percato:** 13/06/2025 **Hora de percato:** 12:00
**Lugar de los hechos:** ESTADO: OAXACA , MUNICIPIO: SAN MARTÍN TILCAJETE
**Carpeta de investigación** 16955/FDPE/2025

### DATOS

| | |
|---|---|
| Características físicas: | complexion: robusta, cara: redondo, color de la piel: moreno, cabello: cano corto liso, ojos: cafés medianos, nariz: recta, boca: mediana, labios: delgados, estatura: 168 cm, peso: 80kg |
| Señas particulares: | una verruga color cafe en la espalda, en el dedo indice no tiene flexibilidad, una verruga color cafe en la espalda, en el dedo indice no tiene flexibilidad |
| Prendas de vestir: | botas, pantalón color: azul, playera color: negro |
| Autoridades Competentes: | COMISIÓN ESTATAL DE BÚSQUEDA DE PERSONAS DEL ESTADO DE OAXACA. |

ALERTA NACIONAL

La información que se visualiza de la persona desaparecida o no localizada, es recibida e integrada por las autoridades de la Federación y de las Entidades Federativas competentes, por lo que cualquier información que se visualice, puede ser con la autoridad de origen.

**Si tienes información que ayude a la localización de alguna Persona Desaparecida o No Localizada, comunicate desde México al número telefónico 800 028 7783 o WhatsApp 55 1309 9024 y proporciona toda la información que tengas.**

Gobierno de México | Gobernación Secretaría de Gobernación | CNB Comisión Nacional de Búsqueda

# ALERTA NACIONAL

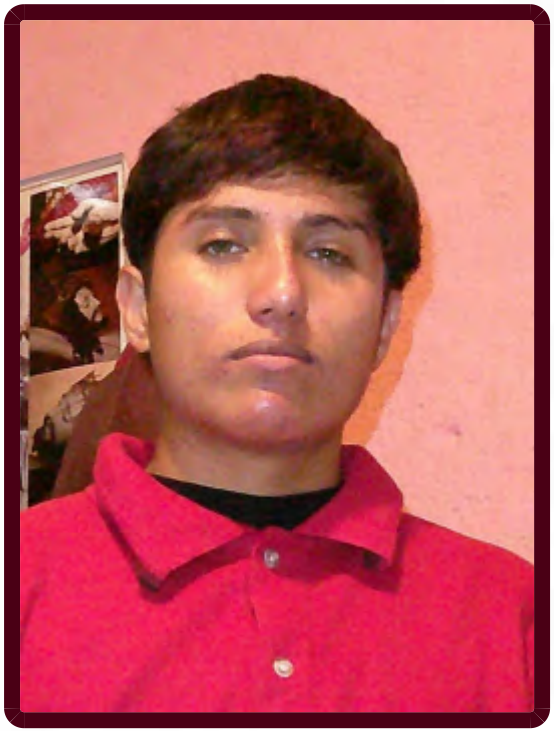

## FICHA DE BÚSQUEDA DE PERSONA DESAPARECIDA

**JONATHAN ALEXIS MENDEZ BEDOLLA**
**Folio Único de Identificación**
**FI26-1451593ED-1EDB-4474-BD96-8D5E7BF507A1**

**Edad al momento de la desaparición:** 15 **Edad Actual:** 15
**Lugar de nacimiento:** MICHOACAN
**Sexo:** HOMBRE **Genero:** MASCULINO
**Nacionalidad:** MEXICANA **¿Habla español?:** SI
**Idioma o lengua indígena:** SIN DATO **Discapacidad:** NO
**Fecha de hechos:** 02/07/2026 **Hora de hechos:** 11:15 **Fecha de percato:** 02/07/2026 **Hora de percato:** 11:15
**Lugar de los hechos:** ESTADO: MICHOACAN , MUNICIPIO: PURUÁNDIRO
**Carpeta de investigación** FEPD/09861/2026

### DATOS

| | |
|---|---|
| Características físicas: | complexion: delgada, cara: ovalado, color de la piel: blanco, cabello: tinturado corto ondulado, ojos: verdes grandes, boca: pequeña, labios: delgados, estatura: 165 cm, peso: 55kg |
| Señas particulares: | brackets |
| Prendas de vestir: | SIN DATO |
| Autoridades Competentes: | FISCALÍA GENERAL DEL ESTADO DE MICHOACÁN. |

ALERTA NACIONAL

La información que se visualiza de la persona desaparecida o no localizada, es recibida e integrada por las autoridades de la Federación y de las Entidades Federativas competentes, por lo que cualquier información que se visualice, puede ser con la autoridad de origen.

**Si tienes información que ayude a la localización de alguna Persona Desaparecida o No Localizada, comunicate desde México al número telefónico 800 028 7783 o WhatsApp 55 1309 9024 y proporciona toda la información que tengas.**

Gobierno de México | Gobernación Secretaría de Gobernación | CNB Comisión Nacional de Búsqueda

# ALERTA NACIONAL



## FICHA DE BÚSQUEDA DE PERSONA DESAPARECIDA

**JORGE EDGAR FERNANDEZ SANCHEZ**
**Folio Único de Identificación**
**FI26-1034C645E-221E-49AE-9DFA-22897311F50D**

**Edad al momento de la desaparición:** 59 **Edad Actual:** 61
**Lugar de nacimiento:** CIUDAD DE MEXICO
**Sexo:** HOMBRE **Genero:** MASCULINO
**Nacionalidad:** MEXICANA **¿Habla español?:** SI
**Idioma o lengua indígena:** SIN DATO **Discapacidad:** NO
**Fecha de hechos:** 08/02/2025 **Hora de hechos:** 12:00 **Fecha de percato:** 08/02/2025 **Hora de percato:** 12:00
**Lugar de los hechos:** ESTADO: OAXACA , MUNICIPIO: SANTIAGO NILTEPEC
**Carpeta de investigación** EXP/CLB/OAX/057/2025

## DATOS

| | |
|---|---|
| Características físicas: | complexion: delgada, cara: ovalado, cabello: negro corto liso, ojos: cafés pequeños, nariz: recta, boca: mediana, labios: delgados, estatura: 175 cm, peso: 75kg |
| Señas particulares: | tatuajes de las leyendas anthony y valery a la altura de las claviculas, tatuaje en forma del escudo de la fuerza aerea militar con las letras f,a,m, en medio del pecho, tatuaje en la forma de cordero del signo zodiacal aries en la parte externa del brazo izquierdo, tatuaje en forma de un sol con la letra j en la parte externa del brazo derecho |
| Prendas de vestir: | SIN DATO |
| Autoridades Competentes: | COMISIÓN ESTATAL DE BÚSQUEDA DE PERSONAS DEL ESTADO DE OAXACA. |

ALERTA NACIONAL

La información que se visualiza de la persona desaparecida o no localizada, es recibida e integrada por las autoridades de la Federación y de las Entidades Federativas competentes, por lo que cualquier información que se visualice, puede ser con la autoridad de origen.

**Si tienes información que ayude a la localización de alguna Persona Desaparecida o No Localizada, comunicate desde México al número telefónico 800 028 7783 o WhatsApp 55 1309 9024 y proporciona toda la información que tengas.**

Gobierno de México | Gobernación Secretaría de Gobernación | CNB Comisión Nacional de Búsqueda

# ALERTA NACIONAL



## FICHA DE BÚSQUEDA DE PERSONA DESAPARECIDA

**JOSE EMMANUEL BARRIENTOS HERNANDEZ**
**Folio Único de Identificación**
**FI26-11DCCBF15-3B48-483B-BC69-0FD7448A7760**

**Edad al momento de la desaparición:** 33 **Edad Actual:** 33
**Lugar de nacimiento:** TAMAULIPAS
**Sexo:** HOMBRE **Genero:** MASCULINO **Nombre Social:** EMMANUEL
**Nacionalidad:** MEXICANA **¿Habla español?:** SI
**Idioma o lengua indígena:** SIN DATO **Discapacidad:** NO
**Fecha de hechos:** 27/04/2026 **Hora de hechos:** 07:00 **Fecha de percato:** 27/04/2026 **Hora de percato:** 19:50
**Lugar de los hechos:** ESTADO: TAMAULIPAS , MUNICIPIO: CIUDAD MADERO
**Carpeta de investigación**

| DATOS | |
|---|---|
| Características físicas: | complexion: delgada, cara: ovalado, color de la piel: moreno, cabello: negro corto no recuerda, ojos: cafés medianos, nariz: alomada, boca: grande, labios: gruesos, estatura: 163 cm, peso: 54kg |
| Señas particulares: | diversos tatuajes en ambos brazos y en el cuello (sin especificar) |
| Prendas de vestir: | pantalón, playera, zapatos |
| Autoridades Competentes: | COMISIÓN ESTATAL DE BÚSQUEDA DE PERSONAS DE TAMAULIPAS. |

ALERTA NACIONAL

La información que se visualiza de la persona desaparecida o no localizada, es recibida e integrada por las autoridades de la Federación y de las Entidades Federativas competentes, por lo que cualquier información que se visualice, puede ser con la autoridad de origen.

**Si tienes información que ayude a la localización de alguna Persona Desaparecida o No Localizada, comunicate desde México al número telefónico 800 028 7783 o WhatsApp 55 1309 9024 y proporciona toda la información que tengas.**

Gobierno de México | Gobernación Secretaría de Gobernación | CNB Comisión Nacional de Búsqueda

# ALERTA NACIONAL



ALERTA NACIONAL

La información que se visualiza de la persona desaparecida o no localizada, es recibida e integrada por las autoridades de la Federación y de las Entidades Federativas competentes, por lo que cualquier información que se visualice, puede ser con la autoridad de origen.

## FICHA DE BÚSQUEDA DE PERSONA DESAPARECIDA

**JOSE ORTIZ ORTIZ**
**Folio Único de Identificación**
**FI26-11EC14F9A-7D22-43A4-A92F-FDF6D31E5B2E**

**Edad al momento de la desaparición:** 32 **Edad Actual:** 32
**Lugar de nacimiento:** SINALOA
**Sexo:** HOMBRE **Genero:** MASCULINO
**Nacionalidad:** MEXICANA **¿Habla español?:** SI
**Idioma o lengua indígena:** SIN DATO **Discapacidad:** NO
**Fecha de hechos:** 05/07/2026 **Hora de hechos:** 11:00 **Fecha de percato:** 05/07/2026 **Hora de percato:** 11:30
**Lugar de los hechos:** ESTADO: MORELOS , MUNICIPIO: COATLÁN DEL RÍO
**Carpeta de investigación** FEDFP-JO/36/2026

## DATOS

| | |
|---|---|
| Características físicas: | complexion: delgada, cara: ovalado, color de la piel: moreno, cabello: negro corto liso, ojos: cafés grandes, nariz: no recuerda, boca: mediana, labios: gruesos, estatura: 187 cm, peso: 70kg |
| Señas particulares: | cicatriz antigua en el codo de lado derecho |
| Prendas de vestir: | SIN DATO |
| Autoridades Competentes: | FISCALÍA GENERAL DEL ESTADO DE MORELOS. |

**Si tienes información que ayude a la localización de alguna Persona Desaparecida o No Localizada, comunicate desde México al número telefónico 800 028 7783 o WhatsApp 55 1309 9024 y proporciona toda la información que tengas.**

Gobierno de México | Gobernación Secretaría de Gobernación | CNB Comisión Nacional de Búsqueda

# ALERTA NACIONAL



## FICHA DE BÚSQUEDA DE PERSONA DESAPARECIDA

**JOSE SANTOS VILLAFRANCO**
**Folio Único de Identificación**
**FI26-107AD1B78-1FDD-4958-93A2-0DEBB4CFE50B**

**Edad al momento de la desaparición:** 26 **Edad Actual:** 27
**Lugar de nacimiento:** ESTADO DE MEXICO
**Sexo:** HOMBRE **Genero:** MASCULINO
**Nacionalidad:** MEXICANA **¿Habla español?:** SI
**Idioma o lengua indígena:** SIN DATO **Discapacidad:** NO
**Fecha de hechos:** 13/06/2025 **Hora de hechos:** 12:00 **Fecha de percato:** 13/06/2025 **Hora de percato:** 12:00
**Lugar de los hechos:** ESTADO: OAXACA , MUNICIPIO: SAN MARTÍN TILCAJETE
**Carpeta de investigación** 16955/FDPE/2025

### DATOS

| | |
|---|---|
| Características físicas: | complexion: mediana, cara: cuadrado, color de la piel: blanco, cabello: negro corto liso, ojos: cafés medianos, nariz: recta, boca: mediana, labios: medianos, estatura: 170 cm, peso: 70kg |
| Señas particulares: | cicatriz en el lado izquierdo del pecho , una mancha en la nariz de medio centimetro, cicatriz en el lado izquierdo del pecho |
| Prendas de vestir: | SIN DATO |
| Autoridades Competentes: | COMISIÓN ESTATAL DE BÚSQUEDA DE PERSONAS DEL ESTADO DE OAXACA. |

ALERTA NACIONAL

La información que se visualiza de la persona desaparecida o no localizada, es recibida e integrada por las autoridades de la Federación y de las Entidades Federativas competentes, por lo que cualquier información que se visualice, puede ser con la autoridad de origen.

**Si tienes información que ayude a la localización de alguna Persona Desaparecida o No Localizada, comunicate desde México al número telefónico 800 028 7783 o WhatsApp 55 1309 9024 y proporciona toda la información que tengas.**

Gobierno de México | Gobernación Secretaría de Gobernación | CNB Comisión Nacional de Búsqueda

# ALERTA NACIONAL



## FICHA DE BÚSQUEDA DE PERSONA DESAPARECIDA

**KEVIN DE JESUS NIEVES VAZQUEZ**
**Folio Único de Identificación**
**FI26-1BBF48A15-C9B6-4E06-BCC7-E7783D00310D**

**Edad al momento de la desaparición:** 24 **Edad Actual:** 24
**Lugar de nacimiento:** VERACRUZ
**Sexo:** HOMBRE **Genero:** MASCULINO **Nombre Social:** KEVIN DE JESUS NIEVES VAZQUEZ
**Nacionalidad:** MEXICANA **¿Habla español?:** SI
**Idioma o lengua indígena:** CASTELLANO **Discapacidad:** NO
**Fecha de hechos:** 27/05/2026 **Hora de hechos:** 09:00 **Fecha de percato:** 27/05/2026 **Hora de percato:** 09:00
**Lugar de los hechos:** ESTADO: QUINTANA ROO , MUNICIPIO: BENITO JUÁREZ
**Carpeta de investigación** FGE/QROO/CAN/UAPD/07/262/2026

### DATOS

| | |
|---|---|
| Características físicas: | complexion: delgada, cara: ovalado, color de la piel: trigueño, cabello: castaño oscuro corto ondulado, ojos: cafés grandes, nariz: recta, boca: grande, labios: delgados, estatura: 170 cm, peso: 70kg |
| Señas particulares: | no tiene el diente frontal superior. |
| Prendas de vestir: | SIN DATO |
| Autoridades Competentes: | FISCALÍA GENERAL DEL ESTADO DE QUINTA ROO. |

ALERTA NACIONAL

La información que se visualiza de la persona desaparecida o no localizada, es recibida e integrada por las autoridades de la Federación y de las Entidades Federativas competentes, por lo que cualquier información que se visualice, puede ser con la autoridad de origen.

**Si tienes información que ayude a la localización de alguna Persona Desaparecida o No Localizada, comunicate desde México al número telefónico 800 028 7783 o WhatsApp 55 1309 9024 y proporciona toda la información que tengas.**

Gobierno de México | Gobernación Secretaría de Gobernación | CNB COMISIÓN NACIONAL DE BÚSQUEDA

# ALERTA NACIONAL



ALERTA NACIONAL

La información que se visualiza de la persona desaparecida o no localizada, es recibida e integrada por las autoridades de la Federación y de las Entidades Federativas competentes, por lo que cualquier información que se visualice, puede ser con la autoridad de origen.

## FICHA DE BÚSQUEDA DE PERSONA DESAPARECIDA

**KEVIN MANUEL LERMA DE LA CRUZ**
**Folio Único de Identificación**
**FI26-18A9FF34B-60A5-4DC1-BEAD-BA44214E9BD7**

**Edad al momento de la desaparición:** 18 **Edad Actual:** 18
**Lugar de nacimiento:** DURANGO
**Sexo:** HOMBRE **Genero:** MASCULINO
**Nacionalidad:** MEXICANA **¿Habla español?:** SI
**Idioma o lengua indígena:** SIN DATO **Discapacidad:** NO
**Fecha de hechos:** 14/06/2026 **Hora de hechos:** 16:00 **Fecha de percato:** 14/06/2026 **Hora de percato:** 16:00
**Lugar de los hechos:** ESTADO: SINALOA , MUNICIPIO: NAVOLATO
**Carpeta de investigación** CLN / FEDFP/ 007489/ 2026 /CI.

## DATOS

| | |
|---|---|
| Características físicas: | complexion: delgada, cara: ovalado, color de la piel: moreno, cabello: castaño oscuro corto ondulado, ojos: cafés pequeños, nariz: achatada, boca: mediana, labios: delgados, estatura: 170 cm, peso: 70kg |
| Señas particulares: | cicatriz debajo del ojo izquierdo de 2 cm |
| Prendas de vestir: | SIN DATO |
| Autoridades Competentes: | COMISIÓN ESTATAL DE BÚSQUEDA DE PERSONAS EN EL ESTADO DE SINALOA. |

**Si tienes información que ayude a la localización de alguna Persona Desaparecida o No Localizada, comunicate desde México al número telefónico 800 028 7783 o WhatsApp 55 1309 9024 y proporciona toda la información que tengas.**

Gobierno de México | Gobernación Secretaría de Gobernación | CNB Comisión Nacional de Búsqueda

# ALERTA NACIONAL



## FICHA DE BÚSQUEDA DE PERSONA DESAPARECIDA

**LUIS DE JESUS MALDONADO VARGAS**
**Folio Único de Identificación**
**FI26-1EE3C0FDC-CC66-4AB0-AEF4-04900E2E7B5B**

**Edad al momento de la desaparición:** 14 **Edad Actual:** 14
**Lugar de nacimiento:** PUEBLA
**Sexo:** HOMBRE **Genero:** MASCULINO **Nombre Social:** LUIS DE JESUS MALDONADO VARGAS
**Nacionalidad:** MEXICANA **¿Habla español?:** SI
**Idioma o lengua indígena:** SIN DATO **Discapacidad:** SI
**Fecha de hechos:** 03/06/2026 **Hora de hechos:** 08:00 **Fecha de percato:** 03/06/2026 **Hora de percato:** 08:00
**Lugar de los hechos:** ESTADO: PUEBLA , MUNICIPIO: HUAUCHINANGO
**Carpeta de investigación** CDI FGEP/EAT/FEIDDFPDCP/HUAUCHI-I/000923/2026

### DATOS

| | |
|---|---|
| Características físicas: | complexion: delgada, cara: ovalado, color de la piel: moreno, cabello: negro corto liso, ojos: cafés pequeños, nariz: achatada, boca: grande, labios: gruesos, estatura: 158 cm, peso: 50kg |
| Señas particulares: | diente superior central chueco |
| Prendas de vestir: | SIN DATO |
| Autoridades Competentes: | COMISIÓN DE BÚSQUEDA DE PERSONAS DEL ESTADO DE PUEBLA. |

ALERTA NACIONAL

La información que se visualiza de la persona desaparecida o no localizada, es recibida e integrada por las autoridades de la Federación y de las Entidades Federativas competentes, por lo que cualquier información que se visualice, puede ser con la autoridad de origen.

**Si tienes información que ayude a la localización de alguna Persona Desaparecida o No Localizada, comunicate desde México al número telefónico 800 028 7783 o WhatsApp 55 1309 9024 y proporciona toda la información que tengas.**

Gobierno de México | Gobernación Secretaría de Gobernación | CNB Comisión Nacional de Búsqueda

# ALERTA NACIONAL



ALERTA NACIONAL

La información que se visualiza de la persona desaparecida o no localizada, es recibida e integrada por las autoridades de la Federación y de las Entidades Federativas competentes, por lo que cualquier información que se visualice, puede ser con la autoridad de origen.

## FICHA DE BÚSQUEDA DE PERSONA DESAPARECIDA

**LUIS MANUEL DELGADO MENDEZ**
**Folio Único de Identificación**
**FI26-17F3E6EDD-73AF-47CD-BCEF-A9303AD951F3**

**Edad al momento de la desaparición:** 17 **Edad Actual:** 17
**Lugar de nacimiento:** AGUASCALIENTES
**Sexo:** HOMBRE **Genero:** MASCULINO
**Nacionalidad:** MEXICANA **¿Habla español?:** SI
**Idioma o lengua indígena:** SIN DATO **Discapacidad:** NO
**Fecha de hechos:** 26/06/2026 **Hora de hechos:** 19:30 **Fecha de percato:** 26/06/2026 **Hora de percato:** 19:30
**Lugar de los hechos:** ESTADO: AGUASCALIENTES , MUNICIPIO: RINCÓN DE ROMOS
**Carpeta de investigación** CI/AGS/16057/07-26

| DATOS | |
|---|---|
| Características físicas: | complexion: delgada, cara: ovalado, cabello: castaño oscuro corto no recuerda, ojos: cafés medianos, nariz: achatada, boca: pequeña, labios: delgados, estatura: 165 cm, peso: 55kg |
| Señas particulares: | quemaduras en las dos piernas |
| Prendas de vestir: | SIN DATO |
| Autoridades Competentes: | FISCALÍA GENERAL DEL ESTADO DE AGUASCALIENTES. |

**Si tienes información que ayude a la localización de alguna Persona Desaparecida o No Localizada, comunicate desde México al número telefónico 800 028 7783 o WhatsApp 55 1309 9024 y proporciona toda la información que tengas.**

Gobierno de México | Gobernación Secretaría de Gobernación | CNB Comisión Nacional de Búsqueda

# ALERTA NACIONAL

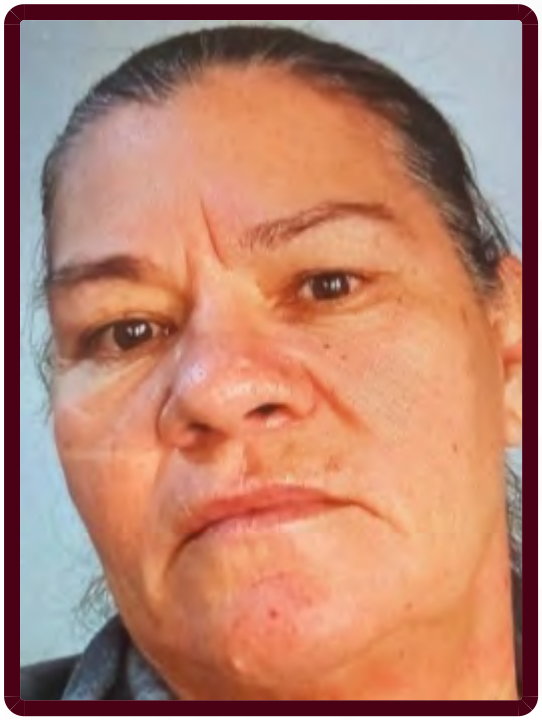

## FICHA DE BÚSQUEDA DE PERSONA DESAPARECIDA

**MA. LUISA DURAN RODRIGUEZ**
**Folio Único de Identificación**
**FI26-12631F5A4-DC9A-49EE-8D6C-7BAAE2F21CFD**

**Edad al momento de la desaparición:** 63 **Edad Actual:** 63
**Lugar de nacimiento:** ZACATECAS
**Sexo:** MUJER **Genero:** FEMENINO
**Nacionalidad:** MEXICANA **¿Habla español?:** SIN DATO
**Idioma o lengua indígena:** SIN DATO **Discapacidad:** NO
**Fecha de hechos:** 02/07/2026 **Hora de hechos:** 05:00 **Fecha de percato:** 02/07/2026 **Hora de percato:** 05:00
**Lugar de los hechos:** ESTADO: MICHOACAN , MUNICIPIO: MORELIA
**Carpeta de investigación** FEPD/28517/2026

| DATOS | |
|---|---|
| Características físicas: | complexion: robusta, cara: redondo, color de la piel: blanco, cabello: entrecano corto liso, ojos: verdes medianos, boca: mediana, labios: delgados, estatura: 165 cm, peso: 90kg |
| Señas particulares: | verrugas en el cuello |
| Prendas de vestir: | pants color: gris, sudadera color: gris |
| Autoridades Competentes: | FISCALÍA GENERAL DEL ESTADO DE MICHOACÁN. |

ALERTA NACIONAL

La información que se visualiza de la persona desaparecida o no localizada, es recibida e integrada por las autoridades de la Federación y de las Entidades Federativas competentes, por lo que cualquier información que se visualice, puede ser con la autoridad de origen.

**Si tienes información que ayude a la localización de alguna Persona Desaparecida o No Localizada, comunicate desde México al número telefónico 800 028 7783 o WhatsApp 55 1309 9024 y proporciona toda la información que tengas.**

Gobierno de México | Gobernación Secretaría de Gobernación | CNB Comisión Nacional de Búsqueda

# ALERTA NACIONAL



ALERTA NACIONAL

La información que se visualiza de la persona desaparecida o no localizada, es recibida e integrada por las autoridades de la Federación y de las Entidades Federativas competentes, por lo que cualquier información que se visualice, puede ser con la autoridad de origen.

## FICHA DE BÚSQUEDA DE PERSONA DESAPARECIDA

**MARIA CRISTINA VALLE MANZO**
**Folio Único de Identificación**
**FI26-1B746A313-8C1A-4143-AFF1-04EE96E24E9F**

**Edad al momento de la desaparición:** 20 **Edad Actual:** 20
**Lugar de nacimiento:** HIDALGO
**Sexo:** MUJER **Genero:** FEMENINO
**Nacionalidad:** MEXICANA **¿Habla español?:** SI
**Idioma o lengua indígena:** SIN DATO **Discapacidad:** NO
**Fecha de hechos:** 18/06/2026 **Hora de hechos:** 08:30 **Fecha de percato:** 04/07/2026 **Hora de percato:** 18:32
**Lugar de los hechos:** ESTADO: HIDALGO , MUNICIPIO: FRANCISCO I. MADERO
**Carpeta de investigación** 01-2026-01353

### DATOS

| | |
|---|---|
| Características físicas: | complexion: delgada, cara: ovalado, color de la piel: moreno, cabello: rojizo largo ondulado, ojos: cafés medianos, nariz: recta, boca: pequeña, labios: delgados, estatura: 145 cm, peso: 47kg |
| Señas particulares: | en el seno izquierdo y con forma de corazn y con el texto amar te duele y skar |
| Prendas de vestir: | pantalón, playera, sudadera, zapatos |
| Autoridades Competentes: | PROCURADURÍA GENERAL DE JUSTICIA DEL ESTADO DE HIDALGO. |

**Si tienes información que ayude a la localización de alguna Persona Desaparecida o No Localizada, comunicate desde México al número telefónico 800 028 7783 o WhatsApp 55 1309 9024 y proporciona toda la información que tengas.**

Gobierno de México | Gobernación Secretaría de Gobernación | CNB COMISIÓN NACIONAL DE BÚSQUEDA

# ALERTA NACIONAL

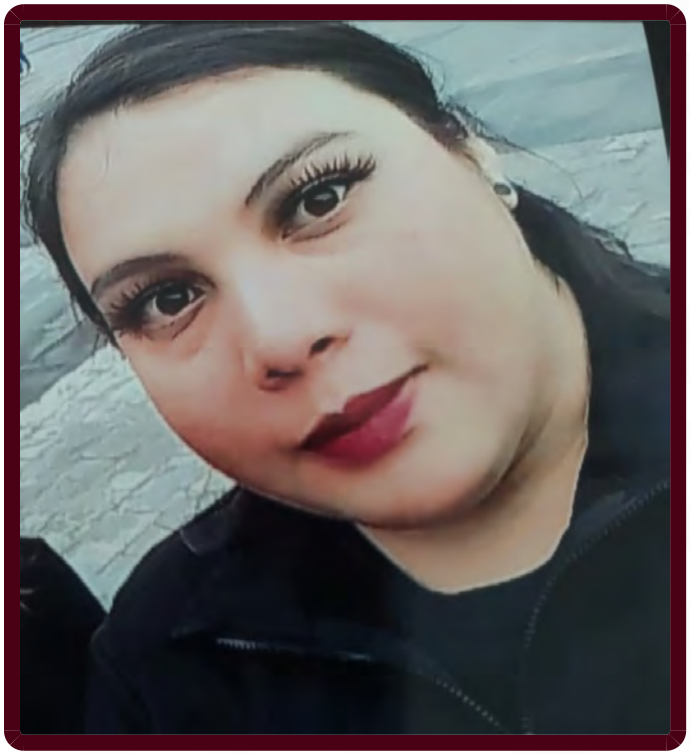

## FICHA DE BÚSQUEDA DE PERSONA DESAPARECIDA

**MARIA DEL ROSARIO TRUJILLO ALVARADO**
**Folio Único de Identificación**
**FI26-1BA99E7BE-3134-43D6-98CE-C6C4F486C8DF**

**Edad al momento de la desaparición:** 19 **Edad Actual:** 19
**Lugar de nacimiento:** MICHOACAN
**Sexo:** MUJER **Genero:** FEMENINO
**Nacionalidad:** MEXICANA **¿Habla español?:** SI
**Idioma o lengua indígena:** SIN DATO **Discapacidad:** NO
**Fecha de hechos:** 03/07/2026 **Hora de hechos:** 21:00 **Fecha de percato:** 03/07/2026 **Hora de percato:** 21:00
**Lugar de los hechos:** ESTADO: MICHOACAN , MUNICIPIO: ZAMORA
**Carpeta de investigación** FRZA/28794/2026

### DATOS

| | |
|---|---|
| Características físicas: | complexion: robusta, cara: ovalado, color de la piel: blanco, cabello: castaño oscuro largo liso, ojos: cafés medianos, nariz: recta, boca: mediana, labios: gruesos, estatura: 175 cm, peso: 95kg |
| Señas particulares: | tatuaje en la muñeca izquierda con la leyenda martha |
| Prendas de vestir: | SIN DATO |
| Autoridades Competentes: | FISCALÍA GENERAL DEL ESTADO DE MICHOACÁN. |

ALERTA NACIONAL

La información que se visualiza de la persona desaparecida o no localizada, es recibida e integrada por las autoridades de la Federación y de las Entidades Federativas competentes, por lo que cualquier información que se visualice, puede ser con la autoridad de origen.

**Si tienes información que ayude a la localización de alguna Persona Desaparecida o No Localizada, comunicate desde México al número telefónico 800 028 7783 o WhatsApp 55 1309 9024 y proporciona toda la información que tengas.**

Gobierno de México | Gobernación Secretaría de Gobernación | CNB Comisión Nacional de Búsqueda

# ALERTA NACIONAL



ALERTA NACIONAL

La información que se visualiza de la persona desaparecida o no localizada, es recibida e integrada por las autoridades de la Federación y de las Entidades Federativas competentes, por lo que cualquier información que se visualice, puede ser con la autoridad de origen.

## FICHA DE BÚSQUEDA DE PERSONA DESAPARECIDA

**MARILU CHAVEZ REYES**
**Folio Único de Identificación**
**FI26-1647C9C6D-23A9-4046-841A-8152F8DC790F**

**Edad al momento de la desaparición:** 46 **Edad Actual:** 46
**Lugar de nacimiento:** TAMAULIPAS
**Sexo:** MUJER **Genero:** FEMENINO **Nombre Social:** MARILU CHAVEZ REYES
**Nacionalidad:** MEXICANA **¿Habla español?:** SI
**Idioma o lengua indígena:** SIN DATO **Discapacidad:** NO
**Fecha de hechos:** 04/07/2026 **Hora de hechos:** 23:00 **Fecha de percato:** 04/07/2026 **Hora de percato:** 23:00
**Lugar de los hechos:** ESTADO: TAMAULIPAS , MUNICIPIO: REYNOSA
**Carpeta de investigación** FGJT/FEIDDFP/REY/UE1/00224/2026

### DATOS

| | |
|---|---|
| Características físicas: | complexion: robusta, cara: rectangular, color de la piel: trigueño, cabello: negro corto liso, ojos: miel medianos, nariz: recta, boca: mediana, labios: medianos, estatura: 150 cm, peso: 75kg |
| Señas particulares: | cicatriz pequeña a la altura de la muñeca del brazo derecho, lunar tipo mancha de color rojo en la pierna izquierda |
| Prendas de vestir: | blusa, pantiblusa, bluson color: azul turquesa, pantalón color: blanco, tenis color: blanco |
| Autoridades Competentes: | FISCALÍA GENERAL DE JUSTICIA DEL ESTADO DE TAMAULIPAS. |

**Si tienes información que ayude a la localización de alguna Persona Desaparecida o No Localizada, comunicate desde México al número telefónico 800 028 7783 o WhatsApp 55 1309 9024 y proporciona toda la información que tengas.**

Gobierno de México | Gobernación Secretaría de Gobernación | CNB Comisión Nacional de Búsqueda

# ALERTA NACIONAL



## FICHA DE BÚSQUEDA DE PERSONA DESAPARECIDA

**MARTHA XIMENA PEREZ RIVERA**
**Folio Único de Identificación**
**FI26-164AE2BFD-B35D-4FC5-9C33-8B3AAE9A691D**

**Edad al momento de la desaparición:** 24 **Edad Actual:** 24
**Lugar de nacimiento:** MICHOACAN
**Sexo:** MUJER **Genero:** FEMENINO
**Nacionalidad:** MEXICANA **¿Habla español?:** SI
**Idioma o lengua indígena:** SIN DATO **Discapacidad:** NO
**Fecha de hechos:** 02/07/2026 **Hora de hechos:** 21:30 **Fecha de percato:** 02/07/2026 **Hora de percato:** 21:30
**Lugar de los hechos:** ESTADO: MICHOACAN , MUNICIPIO: LÁZARO CÁRDENAS
**Carpeta de investigación** FRLC/28700/2026

### DATOS

| | |
|---|---|
| Características físicas: | complexion: delgada, cara: ovalado, color de la piel: moreno, cabello: negro largo ondulado, ojos: negros medianos, estatura: 164 cm, peso: 66kg |
| Señas particulares: | cicatriz a medio tabique de la nariz. |
| Prendas de vestir: | SIN DATO |
| Autoridades Competentes: | FISCALÍA GENERAL DEL ESTADO DE MICHOACÁN. |

ALERTA NACIONAL

La información que se visualiza de la persona desaparecida o no localizada, es recibida e integrada por las autoridades de la Federación y de las Entidades Federativas competentes, por lo que cualquier información que se visualice, puede ser con la autoridad de origen.

**Si tienes información que ayude a la localización de alguna Persona Desaparecida o No Localizada, comunicate desde México al número telefónico 800 028 7783 o WhatsApp 55 1309 9024 y proporciona toda la información que tengas.**

Gobierno de México | Gobernación Secretaría de Gobernación | CNB Comisión Nacional de Búsqueda

# ALERTA NACIONAL



ALERTA NACIONAL

La información que se visualiza de la persona desaparecida o no localizada, es recibida e integrada por las autoridades de la Federación y de las Entidades Federativas competentes, por lo que cualquier información que se visualice, puede ser con la autoridad de origen.

## FICHA DE BÚSQUEDA DE PERSONA DESAPARECIDA

**RICARDO JAEL SAN JUAN CRUZ**
**Folio Único de Identificación**
**FI26-1A50E3285-91A3-46B3-B1BE-A6D4898CED61**

**Edad al momento de la desaparición:** 19 **Edad Actual:** 19
**Lugar de nacimiento:** CIUDAD DE MEXICO
**Sexo:** HOMBRE **Genero:** MASCULINO **Nombre Social:** RICARDO JAEL SAN JUAN CRUZ
**Nacionalidad:** MEXICANA **¿Habla español?:** SI
**Idioma o lengua indígena:** SIN DATO **Discapacidad:** NO
**Fecha de hechos:** 30/06/2026 **Hora de hechos:** 12:00 **Fecha de percato:** 30/06/2026 **Hora de percato:** 12:00
**Lugar de los hechos:** ESTADO: TAMAULIPAS , MUNICIPIO: REYNOSA
**Carpeta de investigación** FGJT/FEIDDFP/REY/UE1/00225/2026

## DATOS

| | |
|---|---|
| Características físicas: | complexion: mediana, cara: ovalado, color de la piel: trigueño, cabello: negro corto liso, ojos: cafés medianos, nariz: recta, boca: grande, labios: delgados, estatura: 175 cm, peso: 85kg |
| Señas particulares: | tatuaje en cara interna del antebrazo izquierdo con la leyenda mi padre es mi angel, mi madre es mi vida, tatuaje en el pecho con la imagen de una santa muerte el cual esta incompleto, tatuaje en el brazo derecho con la figura de unas mascaras de teatro, tatuaje en cara externa de la mano derecha con la figura de una rosa, tatuajes no especificados en la totalidad del brazo derecho, tatuaje en el cuello con la forma de una gua de espinas |
| Prendas de vestir: | playera color: negro, shorts color: azul cielo, tenis color: negro |
| Autoridades Competentes: | FISCALÍA GENERAL DE JUSTICIA DEL ESTADO DE TAMAULIPAS. |

**Si tienes información que ayude a la localización de alguna Persona Desaparecida o No Localizada, comunicate desde México al número telefónico 800 028 7783 o WhatsApp 55 1309 9024 y proporciona toda la información que tengas.**

Gobierno de México | Gobernación Secretaría de Gobernación | CNB Comisión Nacional de Búsqueda

# ALERTA NACIONAL



ALERTA NACIONAL

La información que se visualiza de la persona desaparecida o no localizada, es recibida e integrada por las autoridades de la Federación y de las Entidades Federativas competentes, por lo que cualquier información que se visualice, puede ser con la autoridad de origen.

## FICHA DE BÚSQUEDA DE PERSONA DESAPARECIDA

**SHERLIN GUADALUPE RIOS REYES**
**Folio Único de Identificación**
**FI26-1F3A99CDF-8A67-4139-96A6-9F924D01579B**

**Edad al momento de la desaparición:** 16 **Edad Actual:** 16
**Lugar de nacimiento:** QUINTANA ROO
**Sexo:** MUJER **Genero:** FEMENINO
**Nacionalidad:** MEXICANA **¿Habla español?:** SI
**Idioma o lengua indígena:** SIN DATO **Discapacidad:** NO
**Fecha de hechos:** 15/06/2026 **Hora de hechos:** 13:45 **Fecha de percato:** 15/06/2026 **Hora de percato:** 23:45
**Lugar de los hechos:** ESTADO: QUINTANA ROO , MUNICIPIO: SOLIDARIDAD
**Carpeta de investigación** FGE/QROO/SOL/06/5153/2026

## DATOS

| | |
|---|---|
| Características físicas: | complexion: delgada, color de la piel: moreno, cabello: castaño oscuro mediano liso, estatura: 150 cm, peso: 40kg |
| Señas particulares: | lunar en la nariz del lado izquierdo |
| Prendas de vestir: | SIN DATO |
| Autoridades Competentes: | FISCALÍA GENERAL DEL ESTADO DE QUINTA ROO. |

**Si tienes información que ayude a la localización de alguna Persona Desaparecida o No Localizada, comunicate desde México al número telefónico 800 028 7783 o WhatsApp 55 1309 9024 y proporciona toda la información que tengas.**

Gobierno de México | Gobernación Secretaría de Gobernación | CNB COMISIÓN NACIONAL DE BÚSQUEDA

# ALERTA NACIONAL



ALERTA NACIONAL

La información que se visualiza de la persona desaparecida o no localizada, es recibida e integrada por las autoridades de la Federación y de las Entidades Federativas competentes, por lo que cualquier información que se visualice, puede ser con la autoridad de origen.

## FICHA DE BÚSQUEDA DE PERSONA DESAPARECIDA

**VALENTIN GOVEA GARCIA**
**Folio Único de Identificación**
**FI26-1EBEDDED9-E129-45B6-BA55-477350BFC85C**

**Edad al momento de la desaparición:** 75 **Edad Actual:** 75
**Lugar de nacimiento:** VERACRUZ
**Sexo:** HOMBRE **Genero:** MASCULINO
**Nacionalidad:** MEXICANA **¿Habla español?:** SI
**Idioma o lengua indígena:** SIN DATO **Discapacidad:** NO
**Fecha de hechos:** 05/07/2026 **Hora de hechos:** 10:00 **Fecha de percato:** 06/07/2026 **Hora de percato:** 10:00
**Lugar de los hechos:** ESTADO: VERACRUZ , MUNICIPIO: MARTÍNEZ DE LA TORRE
**Carpeta de investigación** MTZ/FIM/FEADPD/047/2026

| DATOS | |
|---|---|
| Características físicas: | complexion: delgada, cara: ovalado, color de la piel: moreno, cabello: cano mediano liso, ojos: cafés pequeños, nariz: alomada, boca: mediana, labios: delgados, estatura: 150 cm, peso: 60kg |
| Señas particulares: | herida reciente, localizada en pierna derecha cara lateral externa, tercio medio, secundaria a mordida de perro |
| Prendas de vestir: | SIN DATO |
| Autoridades Competentes: | FISCALÍA GENERAL DEL ESTADO DE VERACRUZ DE IGNACIO DE LA LLAVE. |

**Si tienes información que ayude a la localización de alguna Persona Desaparecida o No Localizada, comunicate desde México al número telefónico 800 028 7783 o WhatsApp 55 1309 9024 y proporciona toda la información que tengas.**

Gobierno de México | Gobernación Secretaría de Gobernación | CNB Comisión Nacional de Búsqueda

# ALERTA NACIONAL



ALERTA NACIONAL

La información que se visualiza de la persona desaparecida o no localizada, es recibida e integrada por las autoridades de la Federación y de las Entidades Federativas competentes, por lo que cualquier información que se visualice, puede ser con la autoridad de origen.

## FICHA DE BÚSQUEDA DE PERSONA DESAPARECIDA

**AGUSTIN EMMANUEL SALAS RAMIREZ**
**Folio Único de Identificación**
**FI26-1F04FC4DF-BAAC-4A90-A06B-C5D0818B126D**

**Edad al momento de la desaparición:** 17 **Edad Actual:** 17
**Lugar de nacimiento:** NUEVO LEON
**Sexo:** HOMBRE **Genero:** MASCULINO
**Nacionalidad:** MEXICANA **¿Habla español?:** SI
**Idioma o lengua indígena:** SIN DATO **Discapacidad:** NO
**Fecha de hechos:** 01/07/2026 **Hora de hechos:** 16:50 **Fecha de percato:** 01/07/2026 **Hora de percato:** 16:50
**Lugar de los hechos:** ESTADO: NUEVO LEON , MUNICIPIO: GARCÍA
**Carpeta de investigación** FGJNL-085570/2026

## DATOS

| | |
|---|---|
| Características físicas: | complexion: delgada, cara: ovalado, color de la piel: moreno, cabello: negro corto ondulado, ojos: cafés pequeños, nariz: achatada, boca: pequeña, labios: delgados, estatura: 165 cm, peso: 65kg |
| Señas particulares: | dos lunares, uno cerca de la boca y otro en el cachete. usa lentes de aumento. |
| Prendas de vestir: | SIN DATO |
| Autoridades Competentes: | COMISIÓN LOCAL DE BÚSQUEDA DE PERSONAS DE NUEVO LEÓN. |

**Si tienes información que ayude a la localización de alguna Persona Desaparecida o No Localizada, comunicate desde México al número telefónico 800 028 7783 o WhatsApp 55 1309 9024 y proporciona toda la información que tengas.**

Gobierno de México | Gobernación Secretaría de Gobernación | CNB Comisión Nacional de Búsqueda

# ALERTA NACIONAL




ALERTA NACIONAL

La información que se visualiza de la persona desaparecida o no localizada, es recibida e integrada por las autoridades de la Federación y de las Entidades Federativas competentes, por lo que cualquier información que se visualice, puede ser con la autoridad de origen.

## FICHA DE BÚSQUEDA DE PERSONA DESAPARECIDA

**DANNA PAOLA DOMINGUEZ MAGALLANES**
**Folio Único de Identificación**
**FI26-1B857E72D-7B72-4996-8344-6A5715AB3D32**

**Edad al momento de la desaparición:** 21 **Edad Actual:** 21
**Lugar de nacimiento:** CHIHUAHUA
**Sexo:** MUJER **Genero:** FEMENINO **Nombre Social:** SE DESCONOCE NO NO
**Nacionalidad:** MEXICANA **¿Habla español?:** SI
**Idioma o lengua indígena:** SIN DATO **Discapacidad:** NO
**Fecha de hechos:** 08/06/2026 **Hora de hechos:** 10:00 **Fecha de percato:** 09/06/2026 **Hora de percato:** 14:00
**Lugar de los hechos:** ESTADO: CHIHUAHUA , MUNICIPIO: NUEVO CASAS GRANDES
**Carpeta de investigación** 50-2026-000967

| DATOS | |
|---|---|
| Características físicas: | complexion: delgada, cara: ovalado, color de la piel: trigueño, cabello: negro largo liso, ojos: cafés medianos, nariz: recta, boca: mediana, labios: gruesos, estatura: 162 cm, peso: 58kg |
| Señas particulares: | cicatriz en uno de los parpados de los ojos |
| Prendas de vestir: | SIN DATO |
| Autoridades Competentes: | FISCALÍA GENERAL DEL ESTADO DE CHIHUAHUA. |

**Si tienes información que ayude a la localización de alguna Persona Desaparecida o No Localizada, comunicate desde México al número telefónico 800 028 7783 o WhatsApp 55 1309 9024 y proporciona toda la información que tengas.**

Gobierno de México | Gobernación Secretaría de Gobernación | CNB Comisión Nacional de Búsqueda

# ALERTA NACIONAL



## FICHA DE BÚSQUEDA DE PERSONA DESAPARECIDA

**DORIS GUADALUPE ITZA DELGADO**
**Folio Único de Identificación**
**FI26-102C075D2-177F-4E51-9D9E-09B100F4874E**

**Edad al momento de la desaparición:** 33 **Edad Actual:** 33
**Lugar de nacimiento:** YUCATAN
**Sexo:** MUJER **Genero:** FEMENINO **Nombre Social:** DORIS GUADALUPE ITZA DELGADO
**Nacionalidad:** MEXICANA **¿Habla español?:** SI
**Idioma o lengua indígena:** CASTELLANO **Discapacidad:** NO
**Fecha de hechos:** 04/07/2026 **Hora de hechos:** 16:30 **Fecha de percato:** 04/07/2026 **Hora de percato:** 16:30
**Lugar de los hechos:** ESTADO: QUINTANA ROO , MUNICIPIO: BENITO JUÁREZ
**Carpeta de investigación** FGE/QROO/CAN/UAPD/07/263/2026

| DATOS | |
|---|---|
| Características físicas: | complexion: robusta, cara: ovalado, color de la piel: trigueño, cabello: negro largo liso, ojos: cafés medianos, nariz: achatada, boca: mediana, labios: medianos, estatura: 150 cm, peso: 75kg |
| Señas particulares: | tatuaje en el brazo izquierdo la letra d-12, manchas en las mejillas, cicatriz en la mano izquierda, perforaciones en el labio inferior y en la lengua, |
| Prendas de vestir: | blusa, pantiblusa, bluson color: verde, pantalón color: negro |
| Autoridades Competentes: | FISCALÍA GENERAL DEL ESTADO DE QUINTA ROO. |

ALERTA NACIONAL

La información que se visualiza de la persona desaparecida o no localizada, es recibida e integrada por las autoridades de la Federación y de las Entidades Federativas competentes, por lo que cualquier información que se visualice, puede ser con la autoridad de origen.

**Si tienes información que ayude a la localización de alguna Persona Desaparecida o No Localizada, comunicate desde México al número telefónico 800 028 7783 o WhatsApp 55 1309 9024 y proporciona toda la información que tengas.**

Gobierno de México | Gobernación Secretaría de Gobernación | CNB Comisión Nacional de Búsqueda

# ALERTA NACIONAL



## FICHA DE BÚSQUEDA DE PERSONA DESAPARECIDA

**ENOC AYALA GUTIERREZ**
**Folio Único de Identificación**
**FI26-1296850C2-460B-4C6B-AEA1-63392E8E5B4D**

**Edad al momento de la desaparición:** 41 **Edad Actual:** 41
**Lugar de nacimiento:** MICHOACAN
**Sexo:** HOMBRE **Genero:** MASCULINO
**Nacionalidad:** MEXICANA **¿Habla español?:** SI
**Idioma o lengua indígena:** SIN DATO **Discapacidad:** NO
**Fecha de hechos:** 22/05/2026 **Hora de hechos:** 15:30 **Fecha de percato:** 22/05/2026 **Hora de percato:** 15:30
**Lugar de los hechos:** ESTADO: MICHOACAN , MUNICIPIO: TARÍMBARO
**Carpeta de investigación** FEPD/28728/2026

## DATOS

| | |
|---|---|
| Características físicas: | complexion: delgada, cara: redondo, color de la piel: blanco, cabello: negro corto liso, ojos: cafés grandes, nariz: recta, boca: pequeña, labios: delgados, estatura: 160 cm, peso: 50kg |
| Señas particulares: | cicatriz en la parte posterior de la cabeza del lado izquierdo de aproximadamente quince centmetros |
| Prendas de vestir: | SIN DATO |
| Autoridades Competentes: | FISCALÍA GENERAL DEL ESTADO DE MICHOACÁN. |

ALERTA NACIONAL

La información que se visualiza de la persona desaparecida o no localizada, es recibida e integrada por las autoridades de la Federación y de las Entidades Federativas competentes, por lo que cualquier información que se visualice, puede ser con la autoridad de origen.

**Si tienes información que ayude a la localización de alguna Persona Desaparecida o No Localizada, comunicate desde México al número telefónico 800 028 7783 o WhatsApp 55 1309 9024 y proporciona toda la información que tengas.**

Gobierno de México | Gobernación (Secretaría de Gobernación) | CNB Comisión Nacional de Búsqueda

# ALERTA NACIONAL



ALERTA NACIONAL

La información que se visualiza de la persona desaparecida o no localizada, es recibida e integrada por las autoridades de la Federación y de las Entidades Federativas competentes, por lo que cualquier información que se visualice, puede ser con la autoridad de origen.

## FICHA DE BÚSQUEDA DE PERSONA DESAPARECIDA

**ISIDORO JIMENEZ CARRILLO**
**Folio Único de Identificación**
**FI26-150EC423B-CF70-4DE8-9CAF-81E970EE1704**

**Edad al momento de la desaparición:** 46 **Edad Actual:** 46
**Lugar de nacimiento:** VERACRUZ
**Sexo:** HOMBRE **Genero:** MASCULINO **Nombre Social:** SIN NOMBRE SOCIAL
**Nacionalidad:** MEXICANA **¿Habla español?:** SI
**Idioma o lengua indígena:** SIN DATO **Discapacidad:** NO
**Fecha de hechos:** 02/07/2026 **Hora de hechos:** 20:00 **Fecha de percato:** 03/07/2026 **Hora de percato:** 07:00
**Lugar de los hechos:** ESTADO: SINALOA , MUNICIPIO: CULIACÁN
**Carpeta de investigación** CLN/FEDFP/8073/2026/CI

### DATOS

| | |
|---|---|
| Características físicas: | complexion: mediana, cara: redondo, color de la piel: moreno, cabello: negro corto liso, ojos: cafés grandes, nariz: recta, boca: mediana, labios: gruesos, estatura: 164 cm, peso: 84kg |
| Señas particulares: | seño fruncido |
| Prendas de vestir: | SIN DATO |
| Autoridades Competentes: | COMISIÓN ESTATAL DE BÚSQUEDA DE PERSONAS EN EL ESTADO DE SINALOA. |

**Si tienes información que ayude a la localización de alguna Persona Desaparecida o No Localizada, comunicate desde México al número telefónico 800 028 7783 o WhatsApp 55 1309 9024 y proporciona toda la información que tengas.**

Gobierno de México | Gobernación Secretaría de Gobernación | CNB Comisión Nacional de Búsqueda

# ALERTA NACIONAL

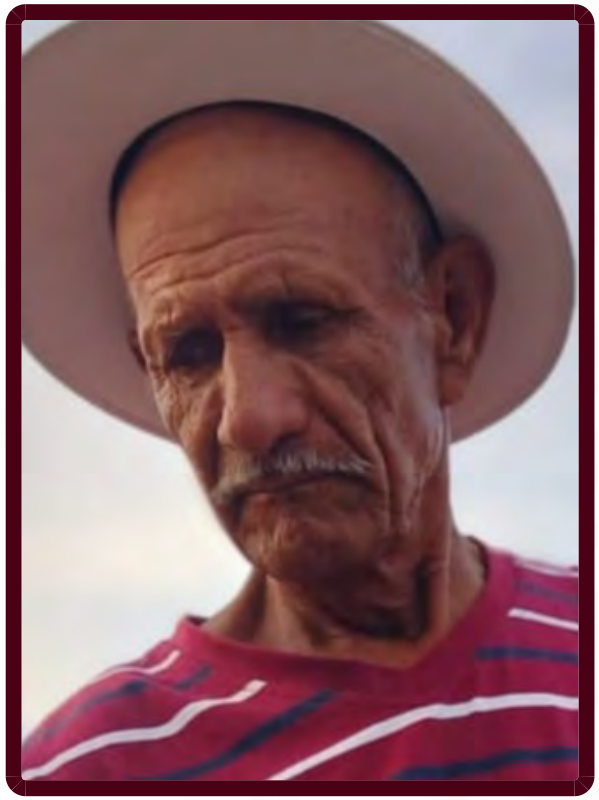

ALERTA NACIONAL

La información que se visualiza de la persona desaparecida o no localizada, es recibida e integrada por las autoridades de la Federación y de las Entidades Federativas competentes, por lo que cualquier información que se visualice, puede ser con la autoridad de origen.

## FICHA DE BÚSQUEDA DE PERSONA DESAPARECIDA

**ISMAEL SANCHEZ HDEZ**
**Folio Único de Identificación**
**FI26-13D484CEA-36E2-4D6A-A7E1-2DB94E25B345**

**Edad al momento de la desaparición:** 74 **Edad Actual:** 74
**Lugar de nacimiento:** MICHOACAN
**Sexo:** HOMBRE **Genero:** MASCULINO **Nombre Social:** ISMAEL SANCHEZ HDEZ
**Nacionalidad:** MEXICANA **¿Habla español?:** SI
**Idioma o lengua indígena:** SIN DATO **Discapacidad:** NO
**Fecha de hechos:** 17/06/2026 **Hora de hechos:** 07:00 **Fecha de percato:** 17/06/2026 **Hora de percato:** 07:00
**Lugar de los hechos:** ESTADO: GUANAJUATO , MUNICIPIO: PUEBLO NUEVO
**Carpeta de investigación** 71931/2026

## DATOS

| | |
|---|---|
| Características físicas: | complexion: delgada, cara: ovalado, color de la piel: moreno, ojos: cafés medianos, nariz: recta, boca: mediana, labios: delgados, estatura: 170 cm, peso: 70kg |
| Señas particulares: | NINGUNA |
| Prendas de vestir: | SIN DATO |
| Autoridades Competentes: | FISCALÍA GENERAL DEL ESTADO DE GUANAJUATO. |

**Si tienes información que ayude a la localización de alguna Persona Desaparecida o No Localizada, comunicate desde México al número telefónico 800 028 7783 o WhatsApp 55 1309 9024 y proporciona toda la información que tengas.**

Gobierno de México | Gobernación Secretaría de Gobernación | CNB Comisión Nacional de Búsqueda

# ALERTA NACIONAL




## FICHA DE BÚSQUEDA DE PERSONA DESAPARECIDA

**ABEL RODRIGUEZ COVARRUBIAS**
**Folio Único de Identificación**
**FI26-1212D8552-006D-4EC1-BC1F-59D2BFCBD861**

**Edad al momento de la desaparición:** 31 **Edad Actual:** 32
**Lugar de nacimiento:** ZACATECAS
**Sexo:** HOMBRE **Genero:** MASCULINO **Nombre Social:** ABEL
**Nacionalidad:** MEXICANA **¿Habla español?:** SI
**Idioma o lengua indígena:** SIN DATO **Discapacidad:** NO
**Fecha de hechos:** 18/06/2026 **Hora de hechos:** 16:20 **Fecha de percato:** 18/06/2026 **Hora de percato:** 21:00
**Lugar de los hechos:** ESTADO: TAMAULIPAS , MUNICIPIO: NUEVO LAREDO
**Carpeta de investigación**

| DATOS | |
|---|---|
| Características físicas: | complexion: robusta, cara: redondo, color de la piel: trigueño, cabello: castaño oscuro rapado liso, ojos: cafés medianos, boca: mediana, labios: gruesos, estatura: 164 cm, peso: 85kg |
| Señas particulares: | cicatriz en una pierna (sin especificar tamaño), cicatriz en la espalda (sin especificar tamaño). |
| Prendas de vestir: | pantalón, playera color: gris/blanco, zapatos color: negro |
| Autoridades Competentes: | COMISIÓN ESTATAL DE BÚSQUEDA DE PERSONAS DE TAMAULIPAS. |

ALERTA NACIONAL

La información que se visualiza de la persona desaparecida o no localizada, es recibida e integrada por las autoridades de la Federación y de las Entidades Federativas competentes, por lo que cualquier información que se visualice, puede ser con la autoridad de origen.

**Si tienes información que ayude a la localización de alguna Persona Desaparecida o No Localizada, comunicate desde México al número telefónico 800 028 7783 o WhatsApp 55 1309 9024 y proporciona toda la información que tengas.**

Gobierno de México | Gobernación Secretaría de Gobernación | CNB Comisión Nacional de Búsqueda

# ALERTA NACIONAL



## FICHA DE BÚSQUEDA DE PERSONA DESAPARECIDA

**ALAN NOE LARA FRAGOSO**
**Folio Único de Identificación**
**FI26-1C8CB2DFB-2282-44C5-B9F2-E4E7D295AA3A**

**Edad al momento de la desaparición:** 32 **Edad Actual:** 32
**Lugar de nacimiento:** CIUDAD DE MEXICO
**Sexo:** HOMBRE **Genero:** MASCULINO
**Nacionalidad:** MEXICANA **¿Habla español?:** SI
**Idioma o lengua indígena:** SIN DATO **Discapacidad:** NO
**Fecha de hechos:** 12/06/2026 **Hora de hechos:** 18:49 **Fecha de percato:** 29/06/2026 **Hora de percato:** 00:00
**Lugar de los hechos:** ESTADO: QUERETARO , MUNICIPIO: QUERÉTARO
**Carpeta de investigación** CI/QRO/20749/2026

### DATOS

| | |
|---|---|
| Características físicas: | complexion: delgada, cara: ovalado, color de la piel: moreno, cabello: negro corto liso, ojos: cafés pequeños, nariz: recta, boca: grande, labios: delgados, estatura: 170 cm, peso: 75kg |
| Señas particulares: | cicatriz en la cabeza del lado izquierdo, cicatriz en mano izquierda , cicatriz del lado derecho de la costilla |
| Prendas de vestir: | pantalón color: azul, playera color: rosa, zapatos color: negro |
| Autoridades Competentes: | FISCALÍA GENERAL DEL ESTADO QUERÉTARO. |

ALERTA NACIONAL

La información que se visualiza de la persona desaparecida o no localizada, es recibida e integrada por las autoridades de la Federación y de las Entidades Federativas competentes, por lo que cualquier información que se visualice, puede ser con la autoridad de origen.

**Si tienes información que ayude a la localización de alguna Persona Desaparecida o No Localizada, comunicate desde México al número telefónico 800 028 7783 o WhatsApp 55 1309 9024 y proporciona toda la información que tengas.**

Gobierno de México | Gobernación Secretaría de Gobernación | CNB Comisión Nacional de Búsqueda

# ALERTA NACIONAL



## FICHA DE BÚSQUEDA DE PERSONA DESAPARECIDA

**ARTURO JAVIER ACATITLA RAMIREZ**
**Folio Único de Identificación**
**FI26-19AB763EF-82B3-44DE-BD2D-97B9EB9032EE**

**Edad al momento de la desaparición:** 14 **Edad Actual:** 14
**Lugar de nacimiento:** CIUDAD DE MEXICO
**Sexo:** HOMBRE **Genero:** MASCULINO **Nombre Social:** ARTURO JAVIER ACATITLA RAMIREZ
**Nacionalidad:** MEXICANA **¿Habla español?:** SI
**Idioma o lengua indígena:** SIN DATO **Discapacidad:** NO
**Fecha de hechos:** 03/07/2026 **Hora de hechos:** 09:15 **Fecha de percato:** 03/07/2026 **Hora de percato:** 21:15
**Lugar de los hechos:** ESTADO: ESTADO DE MEXICO , MUNICIPIO: NEZAHUALCÓYOTL
**Carpeta de investigación**

| DATOS | |
|---|---|
| Características físicas: | complexion: delgada, cara: ovalado, color de la piel: moreno, ojos: cafés medianos, nariz: alomada, boca: mediana, labios: medianos, estatura: 160 cm, peso: 50kg |
| Señas particulares: | NINGUNA |
| Prendas de vestir: | SIN DATO |
| Autoridades Competentes: | COMISIÓN NACIONAL DE BÚSQUEDA. |

ALERTA NACIONAL

La información que se visualiza de la persona desaparecida o no localizada, es recibida e integrada por las autoridades de la Federación y de las Entidades Federativas competentes, por lo que cualquier información que se visualice, puede ser con la autoridad de origen.

**Si tienes información que ayude a la localización de alguna Persona Desaparecida o No Localizada, comunicate desde México al número telefónico 800 028 7783 o WhatsApp 55 1309 9024 y proporciona toda la información que tengas.**

Gobierno de México | Gobernación Secretaría de Gobernación | CNB Comisión Nacional de Búsqueda

# ALERTA NACIONAL



ALERTA NACIONAL

La información que se visualiza de la persona desaparecida o no localizada, es recibida e integrada por las autoridades de la Federación y de las Entidades Federativas competentes, por lo que cualquier información que se visualice, puede ser con la autoridad de origen.

## FICHA DE BÚSQUEDA DE PERSONA DESAPARECIDA

**AUBERT MORALES OLIVARES**
**Folio Único de Identificación**
**FI26-1A9DDBB47-246B-4FBF-A0F2-56D4EEC7DE59**

**Edad al momento de la desaparición:** 63 **Edad Actual:** 64
**Lugar de nacimiento:** ESTADO DE MEXICO
**Sexo:** HOMBRE **Genero:** MASCULINO
**Nacionalidad:** MEXICANA **¿Habla español?:** SI
**Idioma o lengua indígena:** SIN DATO **Discapacidad:** NO
**Fecha de hechos:** 08/02/2025 **Hora de hechos:** 15:25 **Fecha de percato:** 08/02/2025 **Hora de percato:** 16:00
**Lugar de los hechos:** ESTADO: CHIAPAS , MUNICIPIO: TUXTLA GUTIÉRREZ
**Carpeta de investigación** 01S/CEBP/022/2025

## DATOS

| | |
|---|---|
| Características físicas: | complexion: robusta, cara: redondo, color de la piel: blanco, cabello: cano corto liso, ojos: cafés medianos, nariz: achatada, boca: mediana, labios: medianos, estatura: 189 cm, peso: 110kg |
| Señas particulares: | cicatriz en la ceja izquierda, lunar color cafe a un lado del ojo derecho, cicatriz en la ceja izquierda, lunar color cafe a un lado del ojo derecho |
| Prendas de vestir: | SIN DATO |
| Autoridades Competentes: | COMISIÓN ESTATAL DE BÚSQUEDA DE PERSONAS DEL ESTADO DE CHIAPAS. |

**Si tienes información que ayude a la localización de alguna Persona Desaparecida o No Localizada, comunicate desde México al número telefónico 800 028 7783 o WhatsApp 55 1309 9024 y proporciona toda la información que tengas.**

Gobierno de México | Gobernación Secretaría de Gobernación | CNB Comisión Nacional de Búsqueda

# ALERTA NACIONAL



ALERTA NACIONAL

La información que se visualiza de la persona desaparecida o no localizada, es recibida e integrada por las autoridades de la Federación y de las Entidades Federativas competentes, por lo que cualquier información que se visualice, puede ser con la autoridad de origen.

## FICHA DE BÚSQUEDA DE PERSONA DESAPARECIDA

**DIEGO ANGEL PEREZ HERNANDEZ**
**Folio Único de Identificación**
**FI26-1765DC0F4-2E6D-4AAD-8FF0-63B2E22A8908**

**Edad al momento de la desaparición:** 14 **Edad Actual:** 14
**Lugar de nacimiento:** MORELOS
**Sexo:** HOMBRE **Genero:** MASCULINO
**Nacionalidad:** MEXICANA **¿Habla español?:** SI
**Idioma o lengua indígena:** SIN DATO **Discapacidad:** NO
**Fecha de hechos:** 02/07/2026 **Hora de hechos:** 14:20 **Fecha de percato:** 02/07/2026 **Hora de percato:** 14:30
**Lugar de los hechos:** ESTADO: MORELOS , MUNICIPIO: TLALTIZAPÁN
**Carpeta de investigación** FEDFP-JO/34/2026

### DATOS

| | |
|---|---|
| Características físicas: | complexion: delgada, cara: ovalado, color de la piel: moreno, cabello: negro corto ondulado, ojos: negros medianos, nariz: achatada, boca: pequeña, labios: delgados, estatura: 160 cm, peso: 56kg |
| Señas particulares: | cicatriz en dedo pulgar del pie izquierdo |
| Prendas de vestir: | playera color: blanco, shorts color: negro, tenis color: blanco |
| Autoridades Competentes: | FISCALÍA GENERAL DEL ESTADO DE MORELOS. |

**Si tienes información que ayude a la localización de alguna Persona Desaparecida o No Localizada, comunicate desde México al número telefónico 800 028 7783 o WhatsApp 55 1309 9024 y proporciona toda la información que tengas.**

Gobierno de México | Gobernación Secretaría de Gobernación | CNB Comisión Nacional de Búsqueda

# ALERTA NACIONAL




ALERTA NACIONAL

La información que se visualiza de la persona desaparecida o no localizada, es recibida e integrada por las autoridades de la Federación y de las Entidades Federativas competentes, por lo que cualquier información que se visualice, puede ser con la autoridad de origen.

## FICHA DE BÚSQUEDA DE PERSONA DESAPARECIDA

**ELI GEOVANNY MORALES FERNANDEZ**
**Folio Único de Identificación**
**FI26-194703C2E-523D-4FEF-BD77-5B4C7174B5BA**

**Edad al momento de la desaparición:** 44 **Edad Actual:** 44
**Lugar de nacimiento:** MANAGUA
**Sexo:** HOMBRE **Genero:** MASCULINO
**Nacionalidad:** NICARAGUENSE **¿Habla español?:** SI
**Idioma o lengua indígena:** SIN DATO **Discapacidad:** NO
**Fecha de hechos:** 25/02/2026 **Hora de hechos:** 10:00 **Fecha de percato:** 28/03/2026 **Hora de percato:** 10:00
**Lugar de los hechos:** ESTADO: CHIHUAHUA , MUNICIPIO: JUÁREZ
**Carpeta de investigación**

### DATOS

| | |
|---|---|
| Características físicas: | complexion: mediana, cara: rectangular, color de la piel: moreno, ojos: negros medianos, nariz: achatada, boca: grande, labios: delgados, estatura: 168 cm, peso: 77kg |
| Señas particulares: | tatuaje maori en el lado derecho |
| Prendas de vestir: | SIN DATO |
| Autoridades Competentes: | COMISIÓN NACIONAL DE BÚSQUEDA. |

**Si tienes información que ayude a la localización de alguna Persona Desaparecida o No Localizada, comunicate desde México al número telefónico 800 028 7783 o WhatsApp 55 1309 9024 y proporciona toda la información que tengas.**

Gobierno de México | Gobernación Secretaría de Gobernación | CNB Comisión Nacional de Búsqueda

# ALERTA NACIONAL



ALERTA NACIONAL

La información que se visualiza de la persona desaparecida o no localizada, es recibida e integrada por las autoridades de la Federación y de las Entidades Federativas competentes, por lo que cualquier información que se visualice, puede ser con la autoridad de origen.

## FICHA DE BÚSQUEDA DE PERSONA DESAPARECIDA

**FAUSTO EDUARDO VILLARREAL CRUZ**
**Folio Único de Identificación**
**FI26-135130678-CF8A-42BA-8FC8-97F528EC8C39**

**Edad al momento de la desaparición:** 31 **Edad Actual:** 32
**Lugar de nacimiento:** OAXACA
**Sexo:** HOMBRE **Genero:** MASCULINO
**Nacionalidad:** MEXICANA **¿Habla español?:** SI
**Idioma o lengua indígena:** SIN DATO **Discapacidad:** SI
**Fecha de hechos:** 04/11/2024 **Hora de hechos:** 12:00 **Fecha de percato:** 04/11/2024 **Hora de percato:** 18:00
**Lugar de los hechos:** ESTADO: OAXACA , MUNICIPIO: VILLA DE ZAACHILA
**Carpeta de investigación** 148/FVCE/DNOL/2024 O 36278/FVCE/ZAACHILA/2024

### DATOS

| | |
|---|---|
| Características físicas: | complexion: delgada, cara: ovalado, color de la piel: no recuerda, cabello: castaño oscuro corto liso, nariz: recta, boca: grande, labios: delgados, estatura: 165 cm, peso: 60kg |
| Señas particulares: | ausencia de la mano derecha por amputacion , tatuaje de la imagen de un pato y la pabra duck en el brazo izquierdo, tatuaje de la letra r en el dedo medio de la mano izquierda |
| Prendas de vestir: | bermuda color: cafe, playera color: amarillo, tenis color: verde |
| Autoridades Competentes: | PORTAL. |

**Si tienes información que ayude a la localización de alguna Persona Desaparecida o No Localizada, comunicate desde México al número telefónico 800 028 7783 o WhatsApp 55 1309 9024 y proporciona toda la información que tengas.**

Gobierno de México | Gobernación Secretaría de Gobernación | CNB Comisión Nacional de Búsqueda

# ALERTA NACIONAL



ALERTA NACIONAL

La información que se visualiza de la persona desaparecida o no localizada, es recibida e integrada por las autoridades de la Federación y de las Entidades Federativas competentes, por lo que cualquier información que se visualice, puede ser con la autoridad de origen.

## FICHA DE BÚSQUEDA DE PERSONA DESAPARECIDA

**FERNANDO MANUEL CASTAÑEDA TORRES**
**Folio Único de Identificación**
**FI26-16FB686C2-74D4-4EBB-8EC0-2C3640DBAA4F**

**Edad al momento de la desaparición:** 17 **Edad Actual:** 18
**Lugar de nacimiento:** SONORA
**Sexo:** HOMBRE **Genero:** MASCULINO
**Nacionalidad:** MEXICANA **¿Habla español?:** SI
**Idioma o lengua indígena:** SIN DATO **Discapacidad:** NO
**Fecha de hechos:** 01/04/2026 **Hora de hechos:** 16:25 **Fecha de percato:** 01/04/2026 **Hora de percato:** 16:25
**Lugar de los hechos:** ESTADO: SONORA , MUNICIPIO: SAN LUIS RÍO COLORADO
**Carpeta de investigación** CI/SLR/345/345/00330/04-2026

## DATOS

| | |
|---|---|
| Características físicas: | complexion: delgada, cara: cuadrado, color de la piel: moreno, cabello: negro mediano liso, ojos: cafés pequeños, nariz: achatada, boca: grande, labios: gruesos, estatura: 165 cm, peso: 50kg |
| Señas particulares: | tatuaje en el antebrazo izquierdo tiene julia, tatuaje en el antebrazo derecho tiene una imagen de la virgen de guadalupe, en la mano derecha tiene la sonrisa del joker en color negro |
| Prendas de vestir: | pantalón, tenis color: negro |
| Autoridades Competentes: | FISCALÍA GENERAL DE JUSTICIA DEL ESTADO DE SONORA. |

**Si tienes información que ayude a la localización de alguna Persona Desaparecida o No Localizada, comunicate desde México al número telefónico 800 028 7783 o WhatsApp 55 1309 9024 y proporciona toda la información que tengas.**

Gobierno de México | Gobernación Secretaría de Gobernación | CNB Comisión Nacional de Búsqueda

# ALERTA NACIONAL



ALERTA NACIONAL

La información que se visualiza de la persona desaparecida o no localizada, es recibida e integrada por las autoridades de la Federación y de las Entidades Federativas competentes, por lo que cualquier información que se visualice, puede ser con la autoridad de origen.

## FICHA DE BÚSQUEDA DE PERSONA DESAPARECIDA

**FRANCISCO JAVIER HERRERA VERDUZCO**
**Folio Único de Identificación**
**FI26-162B8D00C-0974-4636-832B-57298F034324**

**Edad al momento de la desaparición:** 39 **Edad Actual:** 39
**Lugar de nacimiento:** SONORA
**Sexo:** HOMBRE **Genero:** MASCULINO
**Nacionalidad:** MEXICANA **¿Habla español?:** SI
**Idioma o lengua indígena:** SIN DATO **Discapacidad:** NO
**Fecha de hechos:** 25/04/2026 **Hora de hechos:** 22:00 **Fecha de percato:** 26/04/2026 **Hora de percato:** 12:00
**Lugar de los hechos:** ESTADO: SONORA , MUNICIPIO: HERMOSILLO
**Carpeta de investigación** CI/HER/020/01/00419/4-2026

## DATOS

| | |
|---|---|
| Características físicas: | complexion: delgada, cara: rectangular, color de la piel: moreno, cabello: castaño oscuro corto liso, ojos: cafés medianos, nariz: alomada, boca: mediana, labios: medianos, estatura: 165 cm, peso: 60kg |
| Señas particulares: | tatuaje en la espalda del lado derecho un cristo |
| Prendas de vestir: | pantalón, playera color: verde, zapatos |
| Autoridades Competentes: | FISCALÍA GENERAL DE JUSTICIA DEL ESTADO DE SONORA. |

**Si tienes información que ayude a la localización de alguna Persona Desaparecida o No Localizada, comunicate desde México al número telefónico 800 028 7783 o WhatsApp 55 1309 9024 y proporciona toda la información que tengas.**

Gobierno de México | Gobernación Secretaría de Gobernación | CNB Comisión Nacional de Búsqueda

# ALERTA NACIONAL



ALERTA NACIONAL

La información que se visualiza de la persona desaparecida o no localizada, es recibida e integrada por las autoridades de la Federación y de las Entidades Federativas competentes, por lo que cualquier información que se visualice, puede ser con la autoridad de origen.

## FICHA DE BÚSQUEDA DE PERSONA DESAPARECIDA

**GABRIELA ESTEFANY GALVEZ CHINO**
**Folio Único de Identificación**
**FI26-182FB0A3F-8E6B-4839-BDBB-B79C1AC1AFE7**

**Edad al momento de la desaparición:** 13 **Edad Actual:** 13
**Lugar de nacimiento:** PUEBLA
**Sexo:** MUJER **Genero:** FEMENINO
**Nacionalidad:** MEXICANA **¿Habla español?:** SI
**Idioma o lengua indígena:** SIN DATO **Discapacidad:** NO
**Fecha de hechos:** 02/07/2026 **Hora de hechos:** 06:40 **Fecha de percato:** 02/07/2026 **Hora de percato:** 15:30
**Lugar de los hechos:** ESTADO: MORELOS , MUNICIPIO: TLALTIZAPÁN
**Carpeta de investigación** FEDFP-JO/33/2026

## DATOS

| | |
|---|---|
| Características físicas: | complexion: robusta, cara: ovalado, color de la piel: moreno, cabello: castaño oscuro mediano liso, ojos: cafés medianos, nariz: achatada, boca: mediana, labios: delgados, estatura: 155 cm, peso: 55kg |
| Señas particulares: | lunar en la mejilla lado izquierdo |
| Prendas de vestir: | SIN DATO |
| Autoridades Competentes: | FISCALÍA GENERAL DEL ESTADO DE MORELOS. |

**Si tienes información que ayude a la localización de alguna Persona Desaparecida o No Localizada, comunicate desde México al número telefónico 800 028 7783 o WhatsApp 55 1309 9024 y proporciona toda la información que tengas.**

Gobierno de México | Gobernación Secretaría de Gobernación | CNB Comisión Nacional de Búsqueda

# ALERTA NACIONAL



ALERTA NACIONAL

La información que se visualiza de la persona desaparecida o no localizada, es recibida e integrada por las autoridades de la Federación y de las Entidades Federativas competentes, por lo que cualquier información que se visualice, puede ser con la autoridad de origen.

## FICHA DE BÚSQUEDA DE PERSONA DESAPARECIDA

**GUADALUPE MACIAS RAMIREZ**
**Folio Único de Identificación**
**FI26-1A1E9D657-4CDE-4B26-AB93-E035A0206A96**

**Edad al momento de la desaparición:** 37 **Edad Actual:** 37
**Lugar de nacimiento:** GUANAJUATO
**Sexo:** MUJER **Genero:** FEMENINO
**Nacionalidad:** MEXICANA **¿Habla español?:** SI
**Idioma o lengua indígena:** SIN DATO **Discapacidad:** NO
**Fecha de hechos:** 25/06/2026 **Hora de hechos:** 12:00 **Fecha de percato:** 25/06/2026 **Hora de percato:** 19:27
**Lugar de los hechos:** ESTADO: GUANAJUATO , MUNICIPIO: CELAYA
**Carpeta de investigación** 74924/2026

## DATOS

| | |
|---|---|
| Características físicas: | complexion: delgada, cara: redondo, color de la piel: moreno, cabello: castaño claro largo ondulado, ojos: cafés medianos, nariz: recta, boca: pequeña, labios: medianos, estatura: 154 cm, peso: 56kg |
| Señas particulares: | en la espalda los nombres joana y valeria con unas mariposas en color azul, en la nuca la leyenda macias en tinta negra, en la muñeca derecha tatuaje tipo figura de palitos en tinta negra, de un personaje sosteniendo un globo en forma de corazon, en el brazo izquierdo una santa muerte, en el brazo izquierdo la leyenda zuker, en el pecho del lado izquierdo la letra r en cursiva, en el pecho del lado derecho la letra e, en las costillas del lado derecho sin recordar la leyenda en manuscrita, en la cadera de lado izquierdo un alacran , en el muslo derecho un atrapa sueños |
| Prendas de vestir: | blusa, pantiblusa, bluson color: azul, chamarra color: cafe/beige, pantalón color: azul, tenis color: gris |
| Autoridades Competentes: | FISCALÍA GENERAL DEL ESTADO DE GUANAJUATO. |

**Si tienes información que ayude a la localización de alguna Persona Desaparecida o No Localizada, comunicate desde México al número telefónico 800 028 7783 o WhatsApp 55 1309 9024 y proporciona toda la información que tengas.**

Gobierno de México | Gobernación Secretaría de Gobernación | CNB Comisión Nacional de Búsqueda

# ALERTA NACIONAL



ALERTA NACIONAL

La información que se visualiza de la persona desaparecida o no localizada, es recibida e integrada por las autoridades de la Federación y de las Entidades Federativas competentes, por lo que cualquier información que se visualice, puede ser con la autoridad de origen.

## FICHA DE BÚSQUEDA DE PERSONA DESAPARECIDA

**ISMAEL ALVARADO ROJAS**
**Folio Único de Identificación**
**FI26-1EE5A2AF2-8494-493F-929D-E7993D87EDB2**

**Edad al momento de la desaparición:** 52 **Edad Actual:** 52
**Lugar de nacimiento:** QUERETARO
**Sexo:** HOMBRE **Genero:** MASCULINO **Nombre Social:** ISMAEL ALVARADO ROJAS
**Nacionalidad:** MEXICANA **¿Habla español?:** SI
**Idioma o lengua indígena:** SIN DATO **Discapacidad:** SI
**Fecha de hechos:** 18/05/2026 **Hora de hechos:** 09:00 **Fecha de percato:** 30/06/2026 **Hora de percato:** 00:00
**Lugar de los hechos:** ESTADO: QUERETARO , MUNICIPIO: QUERÉTARO
**Carpeta de investigación** CI/QRO/20872/2026

| DATOS | |
|---|---|
| Características físicas: | complexion: mediana, cara: no recuerda, color de la piel: moreno, cabello: no recuerda no recuerda no recuerda, ojos: cafés grandes, nariz: no recuerda, boca: grande, labios: gruesos, estatura: 172 cm, peso: 75kg |
| Señas particulares: | varios lunares en la cara |
| Prendas de vestir: | pantalón color: negro, playera color: negro |
| Autoridades Competentes: | FISCALÍA GENERAL DEL ESTADO QUERÉTARO. |

**Si tienes información que ayude a la localización de alguna Persona Desaparecida o No Localizada, comunicate desde México al número telefónico 800 028 7783 o WhatsApp 55 1309 9024 y proporciona toda la información que tengas.**

Gobierno de México | Gobernación Secretaría de Gobernación | CNB Comisión Nacional de Búsqueda

# ALERTA NACIONAL



## FICHA DE BÚSQUEDA DE PERSONA DESAPARECIDA

**JETZEMANI LEIDETH REYES JUAREZ**
**Folio Único de Identificación**
**FI26-1D7400A73-45F5-4E39-86A5-29485C6F77E9**

**Edad al momento de la desaparición:** 15 **Edad Actual:** 15
**Lugar de nacimiento:** PUEBLA
**Sexo:** MUJER **Genero:** FEMENINO **Nombre Social:** JETZEMANI REYES JUAREZ
**Nacionalidad:** MEXICANA **¿Habla español?:** SI
**Idioma o lengua indígena:** SIN DATO **Discapacidad:** NO
**Fecha de hechos:** 02/07/2026 **Hora de hechos:** 08:00 **Fecha de percato:** 02/07/2026 **Hora de percato:** 08:00
**Lugar de los hechos:** ESTADO: PUEBLA , MUNICIPIO: PUEBLA
**Carpeta de investigación** FGEP/CDI/FEIDDFPDCP/DESAPARECIDOS-I/000918/2026

### DATOS

| | |
|---|---|
| Características físicas: | complexion: delgada, cara: ovalado, color de la piel: moreno, cabello: tinturado corto ondulado, ojos: negros medianos, nariz: recta, boca: mediana, labios: gruesos, estatura: 159 cm, peso: 50kg |
| Señas particulares: | dos cicatrices lineales de aproximadamente 6 cm en mano derecha |
| Prendas de vestir: | SIN DATO |
| Autoridades Competentes: | COMISIÓN DE BÚSQUEDA DE PERSONAS DEL ESTADO DE PUEBLA. |

ALERTA NACIONAL

La información que se visualiza de la persona desaparecida o no localizada, es recibida e integrada por las autoridades de la Federación y de las Entidades Federativas competentes, por lo que cualquier información que se visualice, puede ser con la autoridad de origen.

**Si tienes información que ayude a la localización de alguna Persona Desaparecida o No Localizada, comunicate desde México al número telefónico 800 028 7783 o WhatsApp 55 1309 9024 y proporciona toda la información que tengas.**

Gobierno de México | Gobernación Secretaría de Gobernación | CNB Comisión Nacional de Búsqueda

# ALERTA NACIONAL



ALERTA NACIONAL

La información que se visualiza de la persona desaparecida o no localizada, es recibida e integrada por las autoridades de la Federación y de las Entidades Federativas competentes, por lo que cualquier información que se visualice, puede ser con la autoridad de origen.

## FICHA DE BÚSQUEDA DE PERSONA DESAPARECIDA

**JOSE ALEJANDRO AGUILAR HERNANDEZ**
**Folio Único de Identificación**
**FI26-1F0A4D3B8-A7BE-4C2B-8EC8-37E87F1A765B**

**Edad al momento de la desaparición:** 23 **Edad Actual:** 23
**Lugar de nacimiento:** COAHUILA
**Sexo:** HOMBRE **Genero:** MASCULINO **Nombre Social:** JOSE
**Nacionalidad:** MEXICANA **¿Habla español?:** SI
**Idioma o lengua indígena:** SIN DATO **Discapacidad:** NO
**Fecha de hechos:** 30/06/2026 **Hora de hechos:** 15:00 **Fecha de percato:** 30/06/2026 **Hora de percato:** 15:00
**Lugar de los hechos:** ESTADO: QUINTANA ROO , MUNICIPIO: BENITO JUÁREZ
**Carpeta de investigación** FGE/QROO/CAN/UAPD/07/260/2026

| DATOS | |
|---|---|
| Características físicas: | complexion: delgada, cabello: negro corto crespo, estatura: 170 cm, peso: 75kg |
| Señas particulares: | tatuaje en forma de curita con flores |
| Prendas de vestir: | SIN DATO |
| Autoridades Competentes: | FISCALÍA GENERAL DEL ESTADO DE QUINTA ROO. |

**Si tienes información que ayude a la localización de alguna Persona Desaparecida o No Localizada, comunicate desde México al número telefónico 800 028 7783 o WhatsApp 55 1309 9024 y proporciona toda la información que tengas.**

Gobierno de México | Gobernación Secretaría de Gobernación | CNB Comisión Nacional de Búsqueda

# ALERTA NACIONAL



ALERTA NACIONAL

La información que se visualiza de la persona desaparecida o no localizada, es recibida e integrada por las autoridades de la Federación y de las Entidades Federativas competentes, por lo que cualquier información que se visualice, puede ser con la autoridad de origen.

## FICHA DE BÚSQUEDA DE PERSONA DESAPARECIDA

**JOSE ALEJANDRO REYES VALENZUELA**
**Folio Único de Identificación**
**FI26-1E3E59D80-E9C0-4C95-88FC-14BE2ED28DC6**

**Edad al momento de la desaparición:** 24 **Edad Actual:** 24
**Lugar de nacimiento:** SONORA
**Sexo:** HOMBRE **Genero:** MASCULINO
**Nacionalidad:** MEXICANA **¿Habla español?:** SI
**Idioma o lengua indígena:** SIN DATO **Discapacidad:** NO
**Fecha de hechos:** 14/04/2026 **Hora de hechos:** 17:51 **Fecha de percato:** 14/04/2026 **Hora de percato:** 17:51
**Lugar de los hechos:** ESTADO: SONORA , MUNICIPIO: SAN LUIS RÍO COLORADO
**Carpeta de investigación** CI/SLR/345/345/00354/4-2026

## DATOS

| | |
|---|---|
| Características físicas: | complexion: delgada, cara: ovalado, color de la piel: trigueño, cabello: castaño oscuro corto no recuerda, ojos: cafés medianos, nariz: recta, boca: mediana, labios: medianos, estatura: 17 cm, peso: 70kg |
| Señas particulares: | tatuaje en mano izquierda 686, tatuaje en mano derecha gael, tatuaje en en antebrazo willma, tatuaje en el cuello lado derecho arma cuerno de chivo con la leyenda changel, tatuaje en pierna izquierda muslo letra w, tatuaje en muslo izquierdo letra l |
| Prendas de vestir: | camiseta color: gris, chamarra color: negro, pantalón |
| Autoridades Competentes: | FISCALÍA GENERAL DE JUSTICIA DEL ESTADO DE SONORA. |

**Si tienes información que ayude a la localización de alguna Persona Desaparecida o No Localizada, comunicate desde México al número telefónico 800 028 7783 o WhatsApp 55 1309 9024 y proporciona toda la información que tengas.**

Gobierno de México | Gobernación Secretaría de Gobernación | CNB COMISIÓN NACIONAL DE BÚSQUEDA

# ALERTA NACIONAL



ALERTA NACIONAL

## FICHA DE BÚSQUEDA DE PERSONA DESAPARECIDA

**JOSE FRANCISCO FRANCISCO OLIVARES**
**Folio Único de Identificación**
**FI26-132CEAF97-945E-48F2-B4BD-CA28831A1EED**

**Edad al momento de la desaparición:** 30 **Edad Actual:** 31
**Lugar de nacimiento:** TAMAULIPAS
**Sexo:** HOMBRE **Genero:** MASCULINO
**Nacionalidad:** MEXICANA **¿Habla español?:** SI
**Idioma o lengua indígena:** SIN DATO **Discapacidad:** NO
**Fecha de hechos:** 18/06/2026 **Hora de hechos:** 00:00 **Fecha de percato:** 20/06/2026 **Hora de percato:** 09:00
**Lugar de los hechos:** ESTADO: TAMAULIPAS , MUNICIPIO: MIGUEL ALEMÁN
**Carpeta de investigación**

| DATOS | |
|---|---|
| Características físicas: | complexion: delgada, cara: cuadrado, color de la piel: blanco, cabello: castaño oscuro corto liso, ojos: cafés pequeños, nariz: alomada, boca: mediana, labios: medianos, estatura: 162 cm, peso: 64kg |
| Señas particulares: | cicatriz en el pie derecho, lunar en el lado izquierdo del cuello, tatuaje de la virgen de guadalupe con la leyenda jose francisco (sin especificar lugar), tatuaje con la leyenda yatziri, tatuaje con la leyenda karla en la muñeca (sin espeificar), tatuaje de una calavera con cuarnos ademas de diversos tatuajes que abarcan desde la rodilla al tobillo. |
| Prendas de vestir: | pantalón color: negro, playera color: negro, tenis color: negro/blanco |
| Autoridades Competentes: | COMISIÓN ESTATAL DE BÚSQUEDA DE PERSONAS DE TAMAULIPAS. |

La información que se visualiza de la persona desaparecida o no localizada, es recibida e integrada por las autoridades de la Federación y de las Entidades Federativas competentes, por lo que cualquier información que se visualice, puede ser con la autoridad de origen.

**Si tienes información que ayude a la localización de alguna Persona Desaparecida o No Localizada, comunicate desde México al número telefónico 800 028 7783 o WhatsApp 55 1309 9024 y proporciona toda la información que tengas.**

Gobierno de México | Gobernación Secretaría de Gobernación | CNB Comisión Nacional de Búsqueda

# ALERTA NACIONAL



ALERTA NACIONAL

La información que se visualiza de la persona desaparecida o no localizada, es recibida e integrada por las autoridades de la Federación y de las Entidades Federativas competentes, por lo que cualquier información que se visualice, puede ser con la autoridad de origen.

## FICHA DE BÚSQUEDA DE PERSONA DESAPARECIDA

**JOSE MIGUEL GARIBAY LARA**
**Folio Único de Identificación**
**FI26-12DC4853D-172F-466A-A895-723162306B39**

**Edad al momento de la desaparición:** 24 **Edad Actual:** 24
**Lugar de nacimiento:** MICHOACAN
**Sexo:** MUJER **Genero:** MASCULINO
**Nacionalidad:** MEXICANA **¿Habla español?:** SI
**Idioma o lengua indígena:** SIN DATO **Discapacidad:** NO
**Fecha de hechos:** 29/06/2026 **Hora de hechos:** 06:00 **Fecha de percato:** 29/06/2026 **Hora de percato:** 06:00
**Lugar de los hechos:** ESTADO: MICHOACAN , MUNICIPIO: JACONA
**Carpeta de investigación** FRZA/28212/2026

## DATOS

| | |
|---|---|
| Características físicas: | complexion: delgada, cara: ovalado, color de la piel: blanco, cabello: negro corto liso, ojos: cafés pequeños, nariz: recta, boca: pequeña, labios: delgados, estatura: 155 cm, peso: 62kg |
| Señas particulares: | tatuaje localizada en la parte interna del brazo izquierdo con la imagen de una estrella |
| Prendas de vestir: | SIN DATO |
| Autoridades Competentes: | FISCALÍA GENERAL DEL ESTADO DE MICHOACÁN. |

**Si tienes información que ayude a la localización de alguna Persona Desaparecida o No Localizada, comunicate desde México al número telefónico 800 028 7783 o WhatsApp 55 1309 9024 y proporciona toda la información que tengas.**

Gobierno de México | Gobernación Secretaría de Gobernación | CNB Comisión Nacional de Búsqueda

# ALERTA NACIONAL



## FICHA DE BÚSQUEDA DE PERSONA DESAPARECIDA

**JOSUE MANUEL MARTINEZ ROMAN**
**Folio Único de Identificación**
**FI26-145A4573B-A562-4CFC-BBA7-B507CD795CBA**

**Edad al momento de la desaparición:** 17 **Edad Actual:** 17
**Lugar de nacimiento:** ZACATECAS
**Sexo:** HOMBRE **Genero:** MASCULINO
**Nacionalidad:** MEXICANA **¿Habla español?:** SI
**Idioma o lengua indígena:** SIN DATO **Discapacidad:** NO
**Fecha de hechos:** 02/07/2026 **Hora de hechos:** 03:00 **Fecha de percato:** 02/07/2026 **Hora de percato:** 08:00
**Lugar de los hechos:** ESTADO: ZACATECAS , MUNICIPIO: GUADALUPE
**Carpeta de investigación** FGJEZ/FEDFPDCP-ZAC/6625/2026-7

### DATOS

| | |
|---|---|
| Características físicas: | complexion: delgada, cara: ovalado, color de la piel: blanco, ojos: cafés pequeños, boca: mediana, labios: delgados, estatura: 177 cm, peso: 67kg |
| Señas particulares: | lunar junto al labio del lado derecho |
| Prendas de vestir: | pantalón color: azul marino, playera color: blanco, sudadera color: negro |
| Autoridades Competentes: | FISCALÍA GENERAL DE JUSTICIA DEL ESTADO DE ZACATECAS. |

ALERTA NACIONAL

La información que se visualiza de la persona desaparecida o no localizada, es recibida e integrada por las autoridades de la Federación y de las Entidades Federativas competentes, por lo que cualquier información que se visualice, puede ser con la autoridad de origen.

**Si tienes información que ayude a la localización de alguna Persona Desaparecida o No Localizada, comunicate desde México al número telefónico 800 028 7783 o WhatsApp 55 1309 9024 y proporciona toda la información que tengas.**

Gobierno de México | Gobernación Secretaría de Gobernación | CNB Comisión Nacional de Búsqueda

# ALERTA NACIONAL



ALERTA NACIONAL

La información que se visualiza de la persona desaparecida o no localizada, es recibida e integrada por las autoridades de la Federación y de las Entidades Federativas competentes, por lo que cualquier información que se visualice, puede ser con la autoridad de origen.

## FICHA DE BÚSQUEDA DE PERSONA DESAPARECIDA

**JUAN FRANCISCO LAVEAGA GARCIA**
**Folio Único de Identificación**
**FI26-167384BFA-DA90-4C22-A3EB-1EA4901B999A**

**Edad al momento de la desaparición:** 38 **Edad Actual:** 38
**Lugar de nacimiento:** SONORA
**Sexo:** HOMBRE **Genero:** MASCULINO
**Nacionalidad:** MEXICANA **¿Habla español?:** SI
**Idioma o lengua indígena:** SIN DATO **Discapacidad:** SI
**Fecha de hechos:** 09/05/2026 **Hora de hechos:** 07:00 **Fecha de percato:** 09/05/2026 **Hora de percato:** 18:30
**Lugar de los hechos:** ESTADO: SONORA , MUNICIPIO: NAVOJOA
**Carpeta de investigación** CI/NAV/181/181/00337/5-2026

## DATOS

| | |
|---|---|
| Características físicas: | complexion: robusta, cara: rectangular, color de la piel: blanco, cabello: castaño oscuro corto liso, ojos: cafés pequeños, nariz: alomada, boca: mediana, labios: medianos, estatura: 170 cm, peso: 85kg |
| Señas particulares: | tiene una cicatriz en su brazo derecho (ciruga), usa bigote |
| Prendas de vestir: | SIN DATO |
| Autoridades Competentes: | FISCALÍA GENERAL DE JUSTICIA DEL ESTADO DE SONORA. |

**Si tienes información que ayude a la localización de alguna Persona Desaparecida o No Localizada, comunicate desde México al número telefónico 800 028 7783 o WhatsApp 55 1309 9024 y proporciona toda la información que tengas.**

Gobierno de México | Gobernación Secretaría de Gobernación | CNB Comisión Nacional de Búsqueda

# ALERTA NACIONAL



## FICHA DE BÚSQUEDA DE PERSONA DESAPARECIDA

**LUIS ANTHOAN CASTILLO HERNANDEZ**
**Folio Único de Identificación**
**FI26-156AC3FC9-EB8B-4A82-816D-CD1D355E76DD**

**Edad al momento de la desaparición:** 18 **Edad Actual:** 18
**Lugar de nacimiento:** HIDALGO
**Sexo:** HOMBRE **Genero:** MASCULINO
**Nacionalidad:** MEXICANA **¿Habla español?:** SI
**Idioma o lengua indígena:** SIN DATO **Discapacidad:** NO
**Fecha de hechos:** 15/04/2026 **Hora de hechos:** 20:00 **Fecha de percato:** 15/04/2026 **Hora de percato:** 20:00
**Lugar de los hechos:** ESTADO: ESTADO DE MEXICO , MUNICIPIO: SAN MARTÍN DE LAS PIRÁMIDES
**Carpeta de investigación** OTU/FTE/OTU/067/115740/26/04

| DATOS | |
|---|---|
| Características físicas: | complexion: delgada, cara: ovalado, color de la piel: moreno, cabello: negro corto liso, ojos: cafés pequeños, nariz: achatada, boca: mediana, labios: gruesos, estatura: 180 cm, peso: 80kg |
| Señas particulares: | lunar en el labio en medio |
| Prendas de vestir: | pants color: rojo |
| Autoridades Competentes: | FISCALÍA GENERAL DE JUSTICIA DEL ESTADO DE MÉXICO. |

ALERTA NACIONAL

La información que se visualiza de la persona desaparecida o no localizada, es recibida e integrada por las autoridades de la Federación y de las Entidades Federativas competentes, por lo que cualquier información que se visualice, puede ser con la autoridad de origen.

**Si tienes información que ayude a la localización de alguna Persona Desaparecida o No Localizada, comunicate desde México al número telefónico 800 028 7783 o WhatsApp 55 1309 9024 y proporciona toda la información que tengas.**

Gobierno de México | Gobernación | CNB COMISIÓN NACIONAL DE BÚSQUEDA

# ALERTA NACIONAL



ALERTA NACIONAL

La información que se visualiza de la persona desaparecida o no localizada, es recibida e integrada por las autoridades de la Federación y de las Entidades Federativas competentes, por lo que cualquier información que se visualice, puede ser con la autoridad de origen.

## FICHA DE BÚSQUEDA DE PERSONA DESAPARECIDA

**MARIA ANGELA OCHOA ESCOBEDO**
**Folio Único de Identificación**
**FI26-181B55CC6-A9BB-4511-8E19-475C5B773431**

**Edad al momento de la desaparición:** 20 **Edad Actual:** 20
**Lugar de nacimiento:** BAJA CALIFORNIA
**Sexo:** MUJER **Genero:** FEMENINO
**Nacionalidad:** MEXICANA **¿Habla español?:** SI
**Idioma o lengua indígena:** SIN DATO **Discapacidad:** NO
**Fecha de hechos:** 25/06/2026 **Hora de hechos:** 06:15 **Fecha de percato:** 25/06/2026 **Hora de percato:** 06:15
**Lugar de los hechos:** ESTADO: MICHOACAN , MUNICIPIO: APATZINGÁN
**Carpeta de investigación** FRAP/28274/2026

## DATOS

| | |
|---|---|
| Características físicas: | complexion: delgada, color de la piel: blanco, cabello: castaño oscuro largo liso, ojos: verdes grandes, nariz: recta, boca: mediana, labios: medianos, estatura: 175 cm, peso: 60kg |
| Señas particulares: | tiene incompleta la oreja izquierda, cicatriz por cesarea en el vientre, lunar en forma de mancha de color negro en la espalda, tiene los colmillos empalmados |
| Prendas de vestir: | blusa, pantiblusa, bluson color: negro, shorts color: negro |
| Autoridades Competentes: | FISCALÍA GENERAL DEL ESTADO DE MICHOACÁN. |

**Si tienes información que ayude a la localización de alguna Persona Desaparecida o No Localizada, comunicate desde México al número telefónico 800 028 7783 o WhatsApp 55 1309 9024 y proporciona toda la información que tengas.**

Gobierno de México | Gobernación Secretaría de Gobernación | CNB Comisión Nacional de Búsqueda

# ALERTA NACIONAL



ALERTA NACIONAL

La información que se visualiza de la persona desaparecida o no localizada, es recibida e integrada por las autoridades de la Federación y de las Entidades Federativas competentes, por lo que cualquier información que se visualice, puede ser con la autoridad de origen.

## FICHA DE BÚSQUEDA DE PERSONA DESAPARECIDA

**MARIO QUIROZ MARTINEZ**
**Folio Único de Identificación**
**FI26-1E3A02203-1BE3-4E82-8C6C-ACE7C8F81032**

**Edad al momento de la desaparición:** 39 **Edad Actual:** 39
**Lugar de nacimiento:** BAJA CALIFORNIA
**Sexo:** HOMBRE **Genero:** MASCULINO
**Nacionalidad:** MEXICANA **¿Habla español?:** SI
**Idioma o lengua indígena:** SIN DATO **Discapacidad:** NO
**Fecha de hechos:** 04/05/2026 **Hora de hechos:** 19:14 **Fecha de percato:** 04/05/2026 **Hora de percato:** 21:35
**Lugar de los hechos:** ESTADO: SONORA , MUNICIPIO: SAN LUIS RÍO COLORADO
**Carpeta de investigación** CI/SLR/345/345/00372/5-2026

### DATOS

| | |
|---|---|
| Características físicas: | complexion: delgada, cara: ovalado, color de la piel: blanco, cabello: castaño claro corto liso, ojos: cafés medianos, nariz: recta, boca: mediana, labios: delgados, estatura: 165 cm, peso: 90kg |
| Señas particulares: | tatuaje en el cuello al lado izquierdo numero 86 , lado derecho del cuello letra m, brazo derecho todo tatuado, cicatriz en la ceja derecha, tatuajes en la espalda, tatuaje en el pecho, tatuaje en la pierna derecha, cicatriz de 20 cm aproximadamente de largo en pierna no recordando en que lado |
| Prendas de vestir: | camisa color: negro, shorts |
| Autoridades Competentes: | FISCALÍA GENERAL DE JUSTICIA DEL ESTADO DE SONORA. |

**Si tienes información que ayude a la localización de alguna Persona Desaparecida o No Localizada, comunicate desde México al número telefónico 800 028 7783 o WhatsApp 55 1309 9024 y proporciona toda la información que tengas.**

Gobierno de México | Gobernación Secretaría de Gobernación | CNB Comisión Nacional de Búsqueda

# ALERTA NACIONAL



## FICHA DE BÚSQUEDA DE PERSONA DESAPARECIDA

**MAURO ANTONIO CARREON TORRES**
**Folio Único de Identificación**
**FI26-1C99382E1-6D4C-482B-93BF-DB0A7C5D0BDE**

**Edad al momento de la desaparición:** 29 **Edad Actual:** 29
**Lugar de nacimiento:** ESTADO DE MEXICO
**Sexo:** HOMBRE **Genero:** MASCULINO
**Nacionalidad:** MEXICANA **¿Habla español?:** SI
**Idioma o lengua indígena:** SIN DATO **Discapacidad:** NO
**Fecha de hechos:** 02/07/2026 **Hora de hechos:** 07:00 **Fecha de percato:** 02/07/2026 **Hora de percato:** 20:00
**Lugar de los hechos:** ESTADO: ESTADO DE MEXICO , MUNICIPIO: NEZAHUALCÓYOTL
**Carpeta de investigación**

| DATOS | |
|---|---|
| Características físicas: | complexion: delgada, color de la piel: moreno, cabello: negro corto ondulado, ojos: cafés medianos, boca: grande, labios: gruesos, estatura: 165 cm |
| Señas particulares: | pecho dice luli |
| Prendas de vestir: | SIN DATO |
| Autoridades Competentes: | COMISIÓN NACIONAL DE BÚSQUEDA. |

ALERTA NACIONAL

La información que se visualiza de la persona desaparecida o no localizada, es recibida e integrada por las autoridades de la Federación y de las Entidades Federativas competentes, por lo que cualquier información que se visualice, puede ser con la autoridad de origen.

**Si tienes información que ayude a la localización de alguna Persona Desaparecida o No Localizada, comunicate desde México al número telefónico 800 028 7783 o WhatsApp 55 1309 9024 y proporciona toda la información que tengas.**

Gobierno de México | Gobernación Secretaría de Gobernación | CNB Comisión Nacional de Búsqueda

# ALERTA NACIONAL



ALERTA NACIONAL

La información que se visualiza de la persona desaparecida o no localizada, es recibida e integrada por las autoridades de la Federación y de las Entidades Federativas competentes, por lo que cualquier información que se visualice, puede ser con la autoridad de origen.

## FICHA DE BÚSQUEDA DE PERSONA DESAPARECIDA

**MIGUEL ANGEL GUZMAN HERNANDEZ**
**Folio Único de Identificación**
**FI26-1F7FCE481-7FE2-4351-8919-CC050A7E1B05**

**Edad al momento de la desaparición:** 23 **Edad Actual:** 23
**Lugar de nacimiento:** TAMAULIPAS
**Sexo:** HOMBRE **Genero:** MASCULINO
**Nacionalidad:** MEXICANA **¿Habla español?:** SI
**Idioma o lengua indígena:** SIN DATO **Discapacidad:** SI
**Fecha de hechos:** 01/07/2026 **Hora de hechos:** 00:00 **Fecha de percato:** 01/07/2026 **Hora de percato:** 00:00
**Lugar de los hechos:** ESTADO: TAMAULIPAS , MUNICIPIO: ALTAMIRA
**Carpeta de investigación** FGJT/FEIDDFP/TAM/UE1/00109/2026

### DATOS

| | |
|---|---|
| Características físicas: | complexion: delgada, cara: cuadrado, color de la piel: moreno, cabello: negro mediano liso, ojos: cafés grandes, nariz: recta, boca: mediana, estatura: 170 cm, peso: 70kg |
| Señas particulares: | deformacion la mano izquierda la tiene chica y delgada |
| Prendas de vestir: | SIN DATO |
| Autoridades Competentes: | FISCALÍA GENERAL DE JUSTICIA DEL ESTADO DE TAMAULIPAS. |

**Si tienes información que ayude a la localización de alguna Persona Desaparecida o No Localizada, comunicate desde México al número telefónico 800 028 7783 o WhatsApp 55 1309 9024 y proporciona toda la información que tengas.**

Gobierno de México | Gobernación Secretaría de Gobernación | CNB Comisión Nacional de Búsqueda

# ALERTA NACIONAL



## FICHA DE BÚSQUEDA DE PERSONA DESAPARECIDA

**MILTON CARLOS GONZALEZ LUNA**
**Folio Único de Identificación**
**FI26-1DC183E1A-ED1D-40AE-BD5D-0973CBF1A115**

**Edad al momento de la desaparición:** 48 **Edad Actual:** 48
**Lugar de nacimiento:** VERACRUZ
**Sexo:** HOMBRE **Genero:** FEMENINO **Nombre Social:** NINGUNO
**Nacionalidad:** MEXICANA **¿Habla español?:** SI
**Idioma o lengua indígena:** SIN DATO **Discapacidad:** NO
**Fecha de hechos:** 14/03/2026 **Hora de hechos:** 07:50 **Fecha de percato:** 14/03/2026 **Hora de percato:** 07:50
**Lugar de los hechos:** ESTADO: VERACRUZ , MUNICIPIO: CERRO AZUL
**Carpeta de investigación** TXP/FIM/FEADPD/024/2026

### DATOS

| | |
|---|---|
| Características físicas: | complexion: robusta, cara: redondo, color de la piel: moreno, cabello: cano corto liso, ojos: cafés pequeños, nariz: desv. derecha, boca: grande, labios: medianos, estatura: 175 cm, peso: 113kg |
| Señas particulares: | NINGUNA |
| Prendas de vestir: | SIN DATO |
| Autoridades Competentes: | FISCALÍA GENERAL DEL ESTADO DE VERACRUZ DE IGNACIO DE LA LLAVE. |

ALERTA NACIONAL

La información que se visualiza de la persona desaparecida o no localizada, es recibida e integrada por las autoridades de la Federación y de las Entidades Federativas competentes, por lo que cualquier información que se visualice, puede ser con la autoridad de origen.

**Si tienes información que ayude a la localización de alguna Persona Desaparecida o No Localizada, comunicate desde México al número telefónico 800 028 7783 o WhatsApp 55 1309 9024 y proporciona toda la información que tengas.**

Gobierno de México | Gobernación Secretaría de Gobernación | CNB Comisión Nacional de Búsqueda

# ALERTA NACIONAL



ALERTA NACIONAL

La información que se visualiza de la persona desaparecida o no localizada, es recibida e integrada por las autoridades de la Federación y de las Entidades Federativas competentes, por lo que cualquier información que se visualice, puede ser con la autoridad de origen.

## FICHA DE BÚSQUEDA DE PERSONA DESAPARECIDA

**OLIVER YAHIR MEDELLIN MENDEZ**
**Folio Único de Identificación**
**FI26-102A7B452-FD80-4DFD-B248-3EDEBA64D2C1**

**Edad al momento de la desaparición:** 21 **Edad Actual:** 21
**Lugar de nacimiento:** TAMAULIPAS
**Sexo:** HOMBRE **Genero:** MASCULINO **Nombre Social:** OLIVER YAHIR MEDELLIN MENDEZ
**Nacionalidad:** MEXICANA **¿Habla español?:** SI
**Idioma o lengua indígena:** SIN DATO **Discapacidad:** NO
**Fecha de hechos:** 29/06/2026 **Hora de hechos:** 14:00 **Fecha de percato:** 29/06/2026 **Hora de percato:** 14:00
**Lugar de los hechos:** ESTADO: TAMAULIPAS , MUNICIPIO: VICTORIA
**Carpeta de investigación** FGJT/FEIDDFP/VIC/UE1/00146/2026

## DATOS

| | |
|---|---|
| Características físicas: | complexion: delgada, cara: redondo, color de la piel: moreno, cabello: negro corto liso, ojos: negros pequeños, boca: pequeña, labios: gruesos, estatura: 155 cm, peso: 55kg |
| Señas particulares: | tatuaje de la santa muerte del lado derecho del cuello, tatuaje de la santa muerte en la mano derecha, tatuaje con la leyenda no temas a donde vayas que has de morir donde debes antebrazo derecho, tatuaje de un san judas en antebrazo derecho. |
| Prendas de vestir: | pantalón color: azul, playera color: amarillo, tenis color: negro |
| Autoridades Competentes: | FISCALÍA GENERAL DE JUSTICIA DEL ESTADO DE TAMAULIPAS. |

**Si tienes información que ayude a la localización de alguna Persona Desaparecida o No Localizada, comunicate desde México al número telefónico 800 028 7783 o WhatsApp 55 1309 9024 y proporciona toda la información que tengas.**

Gobierno de México | Gobernación Secretaría de Gobernación | CNB Comisión Nacional de Búsqueda

# ALERTA NACIONAL



ALERTA NACIONAL

## FICHA DE BÚSQUEDA DE PERSONA DESAPARECIDA

**OSCAR ISRAEL GARCIA NOLASCO**
**Folio Único de Identificación**
**FI26-10711B3A3-1639-48A1-A3C8-3AFD6868EFD8**

**Edad al momento de la desaparición:** 36 **Edad Actual:** 36
**Lugar de nacimiento:** ESTADO DE MEXICO
**Sexo:** HOMBRE **Genero:** MASCULINO
**Nacionalidad:** MEXICANA **¿Habla español?:** SI
**Idioma o lengua indígena:** SIN DATO **Discapacidad:** NO
**Fecha de hechos:** 29/06/2026 **Hora de hechos:** 12:23 **Fecha de percato:** 30/06/2026 **Hora de percato:** 12:00
**Lugar de los hechos:** ESTADO: GUERRERO , MUNICIPIO: ACAPULCO DE JUÁREZ
**Carpeta de investigación**

| DATOS | |
|---|---|
| Características físicas: | complexion: delgada, cara: ovalado, color de la piel: moreno, ojos: negros grandes, estatura: 170 cm, peso: 76kg |
| Señas particulares: | brazo cara de payaso riendo que dice smile now |
| Prendas de vestir: | SIN DATO |
| Autoridades Competentes: | COMISIÓN NACIONAL DE BÚSQUEDA. |

La información que se visualiza de la persona desaparecida o no localizada, es recibida e integrada por las autoridades de la Federación y de las Entidades Federativas competentes, por lo que cualquier información que se visualice, puede ser con la autoridad de origen.

**Si tienes información que ayude a la localización de alguna Persona Desaparecida o No Localizada, comunicate desde México al número telefónico 800 028 7783 o WhatsApp 55 1309 9024 y proporciona toda la información que tengas.**

Gobierno de México | Gobernación Secretaría de Gobernación | CNB Comisión Nacional de Búsqueda

# ALERTA NACIONAL



ALERTA NACIONAL

La información que se visualiza de la persona desaparecida o no localizada, es recibida e integrada por las autoridades de la Federación y de las Entidades Federativas competentes, por lo que cualquier información que se visualice, puede ser con la autoridad de origen.

## FICHA DE BÚSQUEDA DE PERSONA DESAPARECIDA

**RAFAEL AYERDI FUENTES**
**Folio Único de Identificación**
**FI26-16D1A2001-821A-490D-9544-57B80E7B49D9**

**Edad al momento de la desaparición:** 51 **Edad Actual:** 62
**Lugar de nacimiento:** MORELOS
**Sexo:** HOMBRE **Genero:** MASCULINO
**Nacionalidad:** MEXICANA **¿Habla español?:** SIN DATO
**Idioma o lengua indígena:** SIN DATO **Discapacidad:** SI
**Fecha de hechos:** 14/01/2015 **Hora de hechos:** 20:00 **Fecha de percato:** 17/01/2015 **Hora de percato:** 16:00
**Lugar de los hechos:** ESTADO: MORELOS , MUNICIPIO: JOJUTLA
**Carpeta de investigación** JO-UIDD-C/205/2015

## DATOS

| | |
|---|---|
| Características físicas: | complexion: mediana, cara: ovalado, color de la piel: moreno, nariz: recta, boca: pequeña, labios: delgados, estatura: 172 cm, peso: 75kg |
| Señas particulares: | un lunar en el gluteo color negro |
| Prendas de vestir: | SIN DATO |
| Autoridades Competentes: | FISCALÍA GENERAL DEL ESTADO DE MORELOS. |

**Si tienes información que ayude a la localización de alguna Persona Desaparecida o No Localizada, comunicate desde México al número telefónico 800 028 7783 o WhatsApp 55 1309 9024 y proporciona toda la información que tengas.**

Gobierno de México | Gobernación Secretaría de Gobernación | CNB Comisión Nacional de Búsqueda

# ALERTA NACIONAL

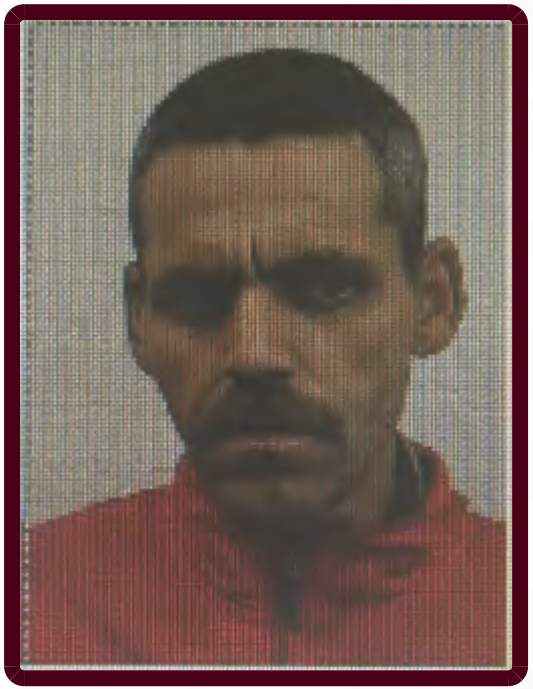

## FICHA DE BÚSQUEDA DE PERSONA DESAPARECIDA

**RAMON AARON FERNANDEZ VILLEGAS**
**Folio Único de Identificación**
**FI26-1518CED83-CF32-43BF-B767-87729B25037D**

**Edad al momento de la desaparición:** 40 **Edad Actual:** 40
**Lugar de nacimiento:** SONORA
**Sexo:** HOMBRE **Genero:** MASCULINO
**Nacionalidad:** MEXICANA **¿Habla español?:** SI
**Idioma o lengua indígena:** SIN DATO **Discapacidad:** NO
**Fecha de hechos:** 14/05/2026 **Hora de hechos:** 23:30 **Fecha de percato:** 15/05/2026 **Hora de percato:** 20:00
**Lugar de los hechos:** ESTADO: SONORA , MUNICIPIO: HERMOSILLO
**Carpeta de investigación** CI/HER/024/07/00270/5-2026

### DATOS

| | |
|---|---|
| Características físicas: | complexion: delgada, cara: ovalado, color de la piel: blanco, ojos: verdes grandes, nariz: alomada, boca: mediana, labios: medianos, estatura: 165 cm, peso: 75kg |
| Señas particulares: | tatuaje en el antebrazo con el nombre de josefina |
| Prendas de vestir: | camiseta color: negro, pantalón color: azul, tenis color: blanco/verde |
| Autoridades Competentes: | FISCALÍA GENERAL DE JUSTICIA DEL ESTADO DE SONORA. |

ALERTA NACIONAL

La información que se visualiza de la persona desaparecida o no localizada, es recibida e integrada por las autoridades de la Federación y de las Entidades Federativas competentes, por lo que cualquier información que se visualice, puede ser con la autoridad de origen.

**Si tienes información que ayude a la localización de alguna Persona Desaparecida o No Localizada, comunicate desde México al número telefónico 800 028 7783 o WhatsApp 55 1309 9024 y proporciona toda la información que tengas.**

Gobierno de México | Gobernación Secretaría de Gobernación | CNB Comisión Nacional de Búsqueda

# ALERTA NACIONAL



ALERTA NACIONAL

La información que se visualiza de la persona desaparecida o no localizada, es recibida e integrada por las autoridades de la Federación y de las Entidades Federativas competentes, por lo que cualquier información que se visualice, puede ser con la autoridad de origen.

## FICHA DE BÚSQUEDA DE PERSONA DESAPARECIDA

**RICARDO ABASOLO ROSALES**
**Folio Único de Identificación**
**FI26-15BB5543A-29AA-49DE-9049-DA9A8A6517F1**

**Edad al momento de la desaparición:** 42 **Edad Actual:** 42
**Lugar de nacimiento:** VERACRUZ
**Sexo:** HOMBRE **Genero:** MASCULINO
**Nacionalidad:** MEXICANA **¿Habla español?:** SI
**Idioma o lengua indígena:** SIN DATO **Discapacidad:** NO
**Fecha de hechos:** 25/06/2026 **Hora de hechos:** 00:00 **Fecha de percato:** 25/06/2026 **Hora de percato:** 00:00
**Lugar de los hechos:** ESTADO: TAMAULIPAS , MUNICIPIO: REYNOSA
**Carpeta de investigación** FGJT/FEIDDFP/REY/UE1/00222/2026

## DATOS

| | |
|---|---|
| Características físicas: | complexion: delgada, cara: ovalado, color de la piel: blanco, cabello: negro corto liso, ojos: negros grandes, nariz: alomada, boca: grande, labios: medianos, estatura: 160 cm, peso: 70kg |
| Señas particulares: | cicatriz de 4 cm en la parte media de la cabeza |
| Prendas de vestir: | SIN DATO |
| Autoridades Competentes: | FISCALÍA GENERAL DE JUSTICIA DEL ESTADO DE TAMAULIPAS. |

**Si tienes información que ayude a la localización de alguna Persona Desaparecida o No Localizada, comunicate desde México al número telefónico 800 028 7783 o WhatsApp 55 1309 9024 y proporciona toda la información que tengas.**

Gobierno de México | Gobernación Secretaría de Gobernación | CNB Comisión Nacional de Búsqueda

# ALERTA NACIONAL



## FICHA DE BÚSQUEDA DE PERSONA DESAPARECIDA

**RICARDO LEONEL OCAMPO LOPEZ**
**Folio Único de Identificación**
**FI26-172F6051A-6477-4867-92BD-1126E2E4DDED**

**Edad al momento de la desaparición:** 16 **Edad Actual:** 20
**Lugar de nacimiento:** MORELOS
**Sexo:** HOMBRE **Genero:** MASCULINO **Nombre Social:** RICARDO LEONEL OCAMPO LOPEZ
**Nacionalidad:** MEXICANA **¿Habla español?:** SI
**Idioma o lengua indígena:** SIN DATO **Discapacidad:** NO
**Fecha de hechos:** 09/08/2022 **Hora de hechos:** 16:30 **Fecha de percato:** 10/08/2022 **Hora de percato:** 12:00
**Lugar de los hechos:** ESTADO: MORELOS , MUNICIPIO: MIACATLÁN
**Carpeta de investigación** FEDFP-JO/0103/2022

### DATOS

| | |
|---|---|
| Características físicas: | complexion: robusta, cara: redondo, color de la piel: moreno, cabello: negro corto liso, ojos: negros medianos, nariz: achatada, boca: pequeña, labios: delgados, estatura: 165 cm, peso: 67kg |
| Señas particulares: | cicatriz a causa de quemadura con cigarro en region frontal , cicatriz a causa de quemadura con cigarro lado derecho de ala nasal , cicatriz visiblemente provocada por un lazo |
| Prendas de vestir: | chaleco color: gris claro, pants, playera |
| Autoridades Competentes: | FISCALÍA GENERAL DEL ESTADO DE MORELOS. |

ALERTA NACIONAL

La información que se visualiza de la persona desaparecida o no localizada, es recibida e integrada por las autoridades de la Federación y de las Entidades Federativas competentes, por lo que cualquier información que se visualice, puede ser con la autoridad de origen.

**Si tienes información que ayude a la localización de alguna Persona Desaparecida o No Localizada, comunicate desde México al número telefónico 800 028 7783 o WhatsApp 55 1309 9024 y proporciona toda la información que tengas.**

Gobierno de México | Gobernación Secretaría de Gobernación | CNB Comisión Nacional de Búsqueda

# ALERTA NACIONAL




ALERTA NACIONAL

La información que se visualiza de la persona desaparecida o no localizada, es recibida e integrada por las autoridades de la Federación y de las Entidades Federativas competentes, por lo que cualquier información que se visualice, puede ser con la autoridad de origen.

## FICHA DE BÚSQUEDA DE PERSONA DESAPARECIDA

**TERESA DOMINGUEZ ESCORCIA**
**Folio Único de Identificación**
**FI26-10CEBE619-4835-4EAD-880C-D07CE31062A4**

**Edad al momento de la desaparición:** 29 **Edad Actual:** 29
**Lugar de nacimiento:** ESTADO DE MEXICO
**Sexo:** MUJER **Genero:** FEMENINO
**Nacionalidad:** MEXICANA **¿Habla español?:** SI
**Idioma o lengua indígena:** SIN DATO **Discapacidad:** NO
**Fecha de hechos:** 25/06/2026 **Hora de hechos:** 16:00 **Fecha de percato:** 27/06/2026 **Hora de percato:** 17:00
**Lugar de los hechos:** ESTADO: GUERRERO , MUNICIPIO: BENITO JUÁREZ
**Carpeta de investigación**

## DATOS

| | |
|---|---|
| Características físicas: | complexion: delgada, cara: ovalado, color de la piel: moreno, nariz: alomada, boca: pequeña, labios: delgados, estatura: 152 cm, peso: 50kg |
| Señas particulares: | antebrazo una metralleta con flor en grande |
| Prendas de vestir: | SIN DATO |
| Autoridades Competentes: | COMISIÓN NACIONAL DE BÚSQUEDA. |

**Si tienes información que ayude a la localización de alguna Persona Desaparecida o No Localizada, comunicate desde México al número telefónico 800 028 7783 o WhatsApp 55 1309 9024 y proporciona toda la información que tengas.**

Gobierno de México | Gobernación Secretaría de Gobernación | CNB Comisión Nacional de Búsqueda

# ALERTA NACIONAL



ALERTA NACIONAL

La información que se visualiza de la persona desaparecida o no localizada, es recibida e integrada por las autoridades de la Federación y de las Entidades Federativas competentes, por lo que cualquier información que se visualice, puede ser con la autoridad de origen.

## FICHA DE BÚSQUEDA DE PERSONA DESAPARECIDA

**URSULA CAMILA OSORIO VARGAS**
**Folio Único de Identificación**
**FI26-1456090DD-847D-49DA-AA3B-4D446BE0B726**

**Edad al momento de la desaparición:** 17 **Edad Actual:** 17
**Lugar de nacimiento:** MORELOS
**Sexo:** MUJER **Genero:** FEMENINO **Nombre Social:** URSULA CAMILA OSORIO VARGAS
**Nacionalidad:** MEXICANA **¿Habla español?:** SI
**Idioma o lengua indígena:** SIN DATO **Discapacidad:** NO
**Fecha de hechos:** 04/07/2026 **Hora de hechos:** 14:00 **Fecha de percato:** 04/07/2026 **Hora de percato:** 17:30
**Lugar de los hechos:** ESTADO: MORELOS , MUNICIPIO: CUERNAVACA
**Carpeta de investigación** SC01/6817/2026

| DATOS | |
|---|---|
| Características físicas: | complexion: delgada, cara: ovalado, color de la piel: moreno, cabello: rubio mediano liso, ojos: cafés medianos, nariz: achatada, boca: pequeña, labios: medianos, estatura: 156 cm, peso: 52kg |
| Señas particulares: | tatuaje en los nudillos de la mano derecha con la leyenda cami acompañado de una cruz en el dedo medio |
| Prendas de vestir: | SIN DATO |
| Autoridades Competentes: | FISCALÍA GENERAL DEL ESTADO DE MORELOS. |

**Si tienes información que ayude a la localización de alguna Persona Desaparecida o No Localizada, comunicate desde México al número telefónico 800 028 7783 o WhatsApp 55 1309 9024 y proporciona toda la información que tengas.**

Gobierno de México | Gobernación Secretaría de Gobernación | CNB Comisión Nacional de Búsqueda

# ALERTA NACIONAL



## FICHA DE BÚSQUEDA DE PERSONA DESAPARECIDA

**VICTOR LEGORRETA SOLIS**
**Folio Único de Identificación**
**FI26-1CDB27579-2187-4C5E-8514-A79C27194D96**

**Edad al momento de la desaparición:** 49 **Edad Actual:** 49
**Lugar de nacimiento:** MICHOACAN
**Sexo:** HOMBRE **Genero:** MASCULINO
**Nacionalidad:** MEXICANA **¿Habla español?:** SI
**Idioma o lengua indígena:** SIN DATO **Discapacidad:** NO
**Fecha de hechos:** 27/04/2026 **Hora de hechos:** 18:00 **Fecha de percato:** 27/04/2026 **Hora de percato:** 18:00
**Lugar de los hechos:** ESTADO: MICHOACAN , MUNICIPIO: NUEVO PARANGARICUTIRO
**Carpeta de investigación** FRUR/28110/2026

### DATOS

| | |
|---|---|
| Características físicas: | complexion: robusta, cara: ovalado, color de la piel: moreno, cabello: entrecano corto liso, ojos: cafés medianos, estatura: 170 cm, peso: 70kg |
| Señas particulares: | tatuaje en el antebrazo derecho una imagen de la santa muerte |
| Prendas de vestir: | SIN DATO |
| Autoridades Competentes: | FISCALÍA GENERAL DEL ESTADO DE MICHOACÁN. |

ALERTA NACIONAL

La información que se visualiza de la persona desaparecida o no localizada, es recibida e integrada por las autoridades de la Federación y de las Entidades Federativas competentes, por lo que cualquier información que se visualice, puede ser con la autoridad de origen.

**Si tienes información que ayude a la localización de alguna Persona Desaparecida o No Localizada, comunicate desde México al número telefónico 800 028 7783 o WhatsApp 55 1309 9024 y proporciona toda la información que tengas.**

Gobierno de México | Gobernación Secretaría de Gobernación | CNB Comisión Nacional de Búsqueda

# ALERTA NACIONAL



ALERTA NACIONAL

La información que se visualiza de la persona desaparecida o no localizada, es recibida e integrada por las autoridades de la Federación y de las Entidades Federativas competentes, por lo que cualquier información que se visualice, puede ser con la autoridad de origen.

## FICHA DE BÚSQUEDA DE PERSONA DESAPARECIDA

**WENDY LINETT DE LA CRUZ ORDOÑEZ**
**Folio Único de Identificación**
**FI26-1E39DE21C-7C16-4B9D-B19A-7B251FCA37C9**

**Edad al momento de la desaparición:** 21 **Edad Actual:** 21
**Lugar de nacimiento:** TAMAULIPAS
**Sexo:** MUJER **Genero:** FEMENINO
**Nacionalidad:** MEXICANA **¿Habla español?:** SI
**Idioma o lengua indígena:** SIN DATO **Discapacidad:** NO
**Fecha de hechos:** 27/06/2026 **Hora de hechos:** 18:00 **Fecha de percato:** 27/06/2026 **Hora de percato:** 18:00
**Lugar de los hechos:** ESTADO: SINALOA , MUNICIPIO: NAVOLATO
**Carpeta de investigación** CLN/FEDFP/007915/2026/CI

### DATOS

| | |
|---|---|
| Características físicas: | complexion: delgada, cara: ovalado, color de la piel: moreno, cabello: castaño oscuro mediano liso, ojos: cafés grandes, nariz: recta, boca: mediana, labios: medianos, estatura: 160 cm, peso: 60kg |
| Señas particulares: | cicatriz debajo del ojo derecho de 1 cm aproximadamente |
| Prendas de vestir: | SIN DATO |
| Autoridades Competentes: | COMISIÓN ESTATAL DE BÚSQUEDA DE PERSONAS EN EL ESTADO DE SINALOA. |

**Si tienes información que ayude a la localización de alguna Persona Desaparecida o No Localizada, comunicate desde México al número telefónico 800 028 7783 o WhatsApp 55 1309 9024 y proporciona toda la información que tengas.**

Gobierno de México | Gobernación Secretaría de Gobernación | CNB Comisión Nacional de Búsqueda

# ALERTA NACIONAL



ALERTA NACIONAL

## FICHA DE BÚSQUEDA DE PERSONA DESAPARECIDA

**ADAN RAMIREZ SANTIAGO**
**Folio Único de Identificación**
**FI26-1B3E5499F-0633-48D0-9F03-BAF8BCDB28F8**

**Edad al momento de la desaparición:** 36 **Edad Actual:** 36
**Lugar de nacimiento:** VERACRUZ
**Sexo:** HOMBRE **Genero:** FEMENINO **Nombre Social:** ADAN RAMIREZ SANTIAGO
**Nacionalidad:** MEXICANA **¿Habla español?:** SI
**Idioma o lengua indígena:** SIN DATO **Discapacidad:** NO
**Fecha de hechos:** 18/05/2026 **Hora de hechos:** 10:30 **Fecha de percato:** 18/05/2026 **Hora de percato:** 13:30
**Lugar de los hechos:** ESTADO: TAMAULIPAS , MUNICIPIO: REYNOSA
**Carpeta de investigación** FGJT/FEIDDFP/REY/UE1/00218/2026

### DATOS

| | |
|---|---|
| Características físicas: | complexion: mediana, cara: cuadrado, color de la piel: trigueño, cabello: negro corto liso, ojos: cafés medianos, nariz: recta, boca: grande, labios: medianos, estatura: 165 cm, peso: 65kg |
| Señas particulares: | tatuaje en el lado derecho de la cara con la figura de una arma tipo cuerno de chivo, tatuaje en brazo derecho con la leyenda gael, tatuaje en la muñeca izquierda con la figura de un ave, entre otros no especificados, tatuaje arriba del pomulo izquierdo con unas letras, tatuaje en brazo izquierdo con la leyenda kenia y las figuras de unas cartas de poker, tatuajes en el cuello con las leyendas monkey y con la leyenda santiago |
| Prendas de vestir: | playera color: blanco, shorts color: negro, zapatos color: blanco |
| Autoridades Competentes: | FISCALÍA GENERAL DE JUSTICIA DEL ESTADO DE TAMAULIPAS. |

La información que se visualiza de la persona desaparecida o no localizada, es recibida e integrada por las autoridades de la Federación y de las Entidades Federativas competentes, por lo que cualquier información que se visualice, puede ser con la autoridad de origen.

**Si tienes información que ayude a la localización de alguna Persona Desaparecida o No Localizada, comunicate desde México al número telefónico 800 028 7783 o WhatsApp 55 1309 9024 y proporciona toda la información que tengas.**

Gobierno de México | Gobernación Secretaría de Gobernación | CNB Comisión Nacional de Búsqueda

# ALERTA NACIONAL



ALERTA NACIONAL

## FICHA DE BÚSQUEDA DE PERSONA DESAPARECIDA

**ALAN FABIAN DIAZ AYON**
**Folio Único de Identificación**
**FI26-1ADE92BDD-0AAB-4F25-905A-1A6BF37D5C48**

**Edad al momento de la desaparición:** 21 **Edad Actual:** 21
**Lugar de nacimiento:** SINALOA
**Sexo:** HOMBRE **Genero:** MASCULINO
**Nacionalidad:** MEXICANA **¿Habla español?:** SI
**Idioma o lengua indígena:** SIN DATO **Discapacidad:** NO
**Fecha de hechos:** 31/05/2026 **Hora de hechos:** 15:00 **Fecha de percato:** 31/05/2026 **Hora de percato:** 15:00
**Lugar de los hechos:** ESTADO: SINALOA , MUNICIPIO: MAZATLÁN
**Carpeta de investigación** MAZTL/FEDFP/5793/2026/CI

### DATOS

| | |
|---|---|
| Características físicas: | complexion: delgada, cara: ovalado, color de la piel: moreno, cabello: negro corto ondulado, ojos: cafés medianos, nariz: recta, boca: pequeña, labios: medianos, estatura: 180 cm, peso: 70kg |
| Señas particulares: | tatuajes tatuaje con la figura de una rosa de color rojo, con hojas verdes, en uno de sus brazos. tatuaje con la figura del rostro de una mujer, en uno de sus brazos; cicatrices cicatriz de quemadura en parte interna de pierna derecha |
| Prendas de vestir: | pantalón color: negro |
| Autoridades Competentes: | FISCALÍA GENERAL DEL ESTADO DE SINALOA. |

La información que se visualiza de la persona desaparecida o no localizada, es recibida e integrada por las autoridades de la Federación y de las Entidades Federativas competentes, por lo que cualquier información que se visualice, puede ser con la autoridad de origen.

**Si tienes información que ayude a la localización de alguna Persona Desaparecida o No Localizada, comunicate desde México al número telefónico 800 028 7783 o WhatsApp 55 1309 9024 y proporciona toda la información que tengas.**

Gobierno de México | Gobernación Secretaría de Gobernación | CNB Comisión Nacional de Búsqueda

# ALERTA NACIONAL



ALERTA NACIONAL

La información que se visualiza de la persona desaparecida o no localizada, es recibida e integrada por las autoridades de la Federación y de las Entidades Federativas competentes, por lo que cualquier información que se visualice, puede ser con la autoridad de origen.

## FICHA DE BÚSQUEDA DE PERSONA DESAPARECIDA

**ALFREDO MENDOZA NAVARRETE**
**Folio Único de Identificación**
**FI26-1548D526E-987B-4C86-8480-E29F90A9E979**

**Edad al momento de la desaparición:** 49 **Edad Actual:** 49
**Lugar de nacimiento:** BAJA CALIFORNIA
**Sexo:** HOMBRE **Genero:** MASCULINO
**Nacionalidad:** MEXICANA **¿Habla español?:** SI
**Idioma o lengua indígena:** SIN DATO **Discapacidad:** NO
**Fecha de hechos:** 31/05/2026 **Hora de hechos:** 12:00 **Fecha de percato:** 31/05/2026 **Hora de percato:** 12:00
**Lugar de los hechos:** ESTADO: SONORA , MUNICIPIO: SAN LUIS RÍO COLORADO
**Carpeta de investigación** CI/SLR/345/345/00422/6-2026.

## DATOS

| | |
|---|---|
| Características físicas: | complexion: mediana, cara: redondo, color de la piel: moreno, cabello: entrecano corto liso, ojos: cafés medianos, nariz: recta, boca: grande, labios: delgados, estatura: 150 cm, peso: 70kg |
| Señas particulares: | bigote y barba entre cano |
| Prendas de vestir: | SIN DATO |
| Autoridades Competentes: | FISCALÍA GENERAL DE JUSTICIA DEL ESTADO DE SONORA. |

**Si tienes información que ayude a la localización de alguna Persona Desaparecida o No Localizada, comunicate desde México al número telefónico 800 028 7783 o WhatsApp 55 1309 9024 y proporciona toda la información que tengas.**

Gobierno de México | Gobernación Secretaría de Gobernación | CNB Comisión Nacional de Búsqueda

# ALERTA NACIONAL



## FICHA DE BÚSQUEDA DE PERSONA DESAPARECIDA

**ANGEL FERNANDEZ TERAN**
**Folio Único de Identificación**
**FI26-1E4BDF286-46CA-485E-A328-84519300F4E9**

**Edad al momento de la desaparición:** 13 **Edad Actual:** 13
**Lugar de nacimiento:** CIUDAD DE MEXICO
**Sexo:** HOMBRE **Genero:** MASCULINO **Nombre Social:** ANGEL FERNANDEZ TERAN
**Nacionalidad:** MEXICANA **¿Habla español?:** SIN DATO
**Idioma o lengua indígena:** SIN DATO **Discapacidad:** NO
**Fecha de hechos:** 07/04/2026 **Hora de hechos:** 23:30 **Fecha de percato:** 07/04/2026 **Hora de percato:** 23:30
**Lugar de los hechos:** ESTADO: CIUDAD DE MEXICO , MUNICIPIO: AZCAPOTZALCO
**Carpeta de investigación** 882

### DATOS

| | |
|---|---|
| Características físicas: | complexion: delgada, cara: ovalado, color de la piel: moreno, cabello: castaño oscuro mediano liso, ojos: cafés medianos, nariz: achatada, boca: mediana, labios: delgados, estatura: 150 cm, peso: 46kg |
| Señas particulares: | NINGUNA |
| Prendas de vestir: | SIN DATO |
| Autoridades Competentes: | FISCALÍA GENERAL DE JUSTICIA DE LA CIUDAD DE MÉXICO. |

ALERTA NACIONAL

La información que se visualiza de la persona desaparecida o no localizada, es recibida e integrada por las autoridades de la Federación y de las Entidades Federativas competentes, por lo que cualquier información que se visualice, puede ser con la autoridad de origen.

**Si tienes información que ayude a la localización de alguna Persona Desaparecida o No Localizada, comunicate desde México al número telefónico 800 028 7783 o WhatsApp 55 1309 9024 y proporciona toda la información que tengas.**

Gobierno de México | Gobernación Secretaría de Gobernación | CNB Comisión Nacional de Búsqueda

# ALERTA NACIONAL



ALERTA NACIONAL

La información que se visualiza de la persona desaparecida o no localizada, es recibida e integrada por las autoridades de la Federación y de las Entidades Federativas competentes, por lo que cualquier información que se visualice, puede ser con la autoridad de origen.

## FICHA DE BÚSQUEDA DE PERSONA DESAPARECIDA

**ANTONIO PERUCHO RUIZ**
**Folio Único de Identificación**
**FI26-119CCD6AD-1402-41EF-93A2-A0BE23E14019**

**Edad al momento de la desaparición:** 37 **Edad Actual:** 37
**Lugar de nacimiento:** GUERRERO
**Sexo:** HOMBRE **Genero:** MASCULINO
**Nacionalidad:** MEXICANA **¿Habla español?:** SI
**Idioma o lengua indígena:** SIN DATO **Discapacidad:** NO
**Fecha de hechos:** 27/06/2026 **Hora de hechos:** 22:15 **Fecha de percato:** 27/06/2026 **Hora de percato:** 22:30
**Lugar de los hechos:** ESTADO: GUERRERO , MUNICIPIO: ACAPULCO DE JUÁREZ
**Carpeta de investigación** 12022510500131010726

## DATOS

| | |
|---|---|
| Características físicas: | complexion: obesa, cara: redondo, color de la piel: moreno, cabello: negro corto ondulado, ojos: negros medianos, nariz: achatada, boca: mediana, labios: delgados, estatura: 172 cm, peso: 100kg |
| Señas particulares: | le falta un colmillo del maxilar inferior de lado izquierdo |
| Prendas de vestir: | SIN DATO |
| Autoridades Competentes: | FISCALÍA GENERAL DEL ESTADO DE GUERRERO. |

**Si tienes información que ayude a la localización de alguna Persona Desaparecida o No Localizada, comunicate desde México al número telefónico 800 028 7783 o WhatsApp 55 1309 9024 y proporciona toda la información que tengas.**

Gobierno de México | Gobernación Secretaría de Gobernación | CNB Comisión Nacional de Búsqueda

# ALERTA NACIONAL

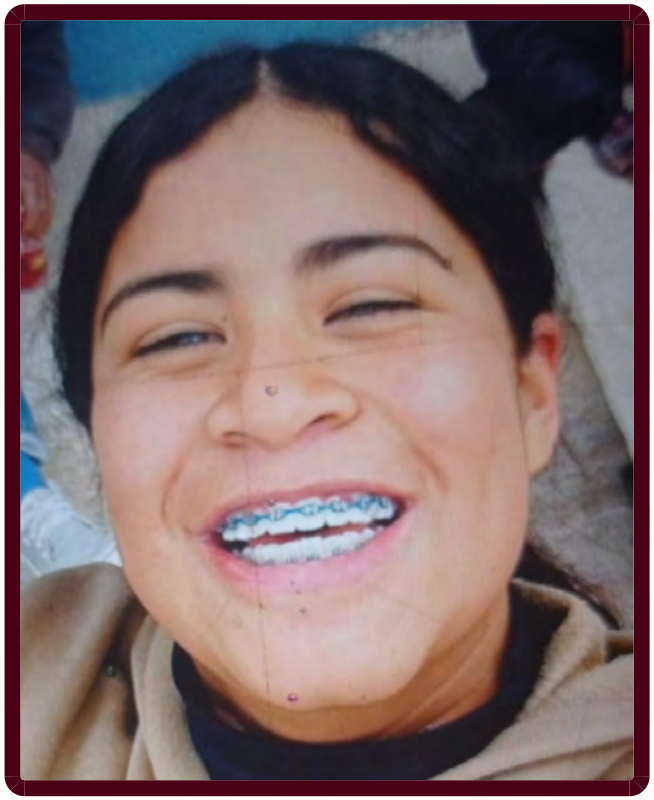

ALERTA NACIONAL

La información que se visualiza de la persona desaparecida o no localizada, es recibida e integrada por las autoridades de la Federación y de las Entidades Federativas competentes, por lo que cualquier información que se visualice, puede ser con la autoridad de origen.

## FICHA DE BÚSQUEDA DE PERSONA DESAPARECIDA

**AZUL CELESTE MENDOZA CERVANTES**
**Folio Único de Identificación**
**FI26-1C19C7866-7F5C-4046-991C-E5B26951A865**

**Edad al momento de la desaparición:** 15 **Edad Actual:** 15
**Lugar de nacimiento:** AGUASCALIENTES
**Sexo:** MUJER **Genero:** FEMENINO
**Nacionalidad:** MEXICANA **¿Habla español?:** SI
**Idioma o lengua indígena:** SIN DATO **Discapacidad:** NO
**Fecha de hechos:** 01/07/2026 **Hora de hechos:** 18:55 **Fecha de percato:** 01/07/2026 **Hora de percato:** 18:55
**Lugar de los hechos:** ESTADO: AGUASCALIENTES , MUNICIPIO: COSÍO
**Carpeta de investigación** CI/COS/00168/07-26

| DATOS | |
|---|---|
| Características físicas: | complexion: robusta, cabello: negro largo crespo, estatura: 165 cm, peso: 78kg |
| Señas particulares: | NINGUNA |
| Prendas de vestir: | SIN DATO |
| Autoridades Competentes: | COMISIÓN ESTATAL DE BÚSQUEDA DE PERSONAS DEL ESTADO DE AGUASCALIENTES. |

**Si tienes información que ayude a la localización de alguna Persona Desaparecida o No Localizada, comunicate desde México al número telefónico 800 028 7783 o WhatsApp 55 1309 9024 y proporciona toda la información que tengas.**

Gobierno de México | Gobernación Secretaría de Gobernación | CNB Comisión Nacional de Búsqueda

# ALERTA NACIONAL

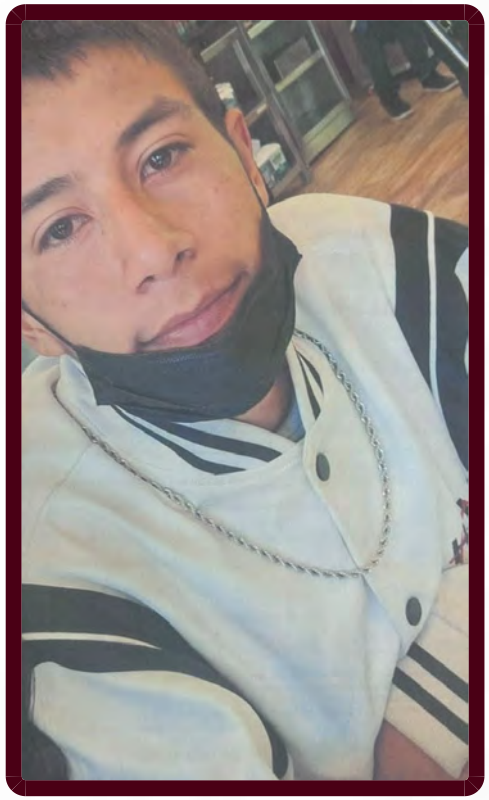

ALERTA NACIONAL

La información que se visualiza de la persona desaparecida o no localizada, es recibida e integrada por las autoridades de la Federación y de las Entidades Federativas competentes, por lo que cualquier información que se visualice, puede ser con la autoridad de origen.

## FICHA DE BÚSQUEDA DE PERSONA DESAPARECIDA

**BRANDON RUBEN CRUZ RODEA**
**Folio Único de Identificación**
**FI26-1EE511575-8ED5-4117-BFD8-7F856F8A61D5**

**Edad al momento de la desaparición:** 20 **Edad Actual:** 21
**Lugar de nacimiento:** CIUDAD DE MEXICO
**Sexo:** HOMBRE **Genero:** MASCULINO **Nombre Social:** BRANDON RUBEN CRUZ RODEA
**Nacionalidad:** MEXICANA **¿Habla español?:** SIN DATO
**Idioma o lengua indígena:** SIN DATO **Discapacidad:** NO
**Fecha de hechos:** 15/03/2026 **Hora de hechos:** 13:00 **Fecha de percato:** 15/03/2026 **Hora de percato:** 13:00
**Lugar de los hechos:** ESTADO: CIUDAD DE MEXICO , MUNICIPIO: CUAUHTÉMOC
**Carpeta de investigación** CI-E-FDMDFDBP/C/UI-2 C/D/00754/03-2026

### DATOS

| | |
|---|---|
| Características físicas: | complexion: delgada, cara: ovalado, color de la piel: moreno, cabello: negro corto liso, ojos: cafés grandes, nariz: achatada, boca: grande, labios: delgados, estatura: 170 cm, peso: 67kg |
| Señas particulares: | tatuaje en mano derecha r.v |
| Prendas de vestir: | SIN DATO |
| Autoridades Competentes: | FISCALÍA GENERAL DE JUSTICIA DE LA CIUDAD DE MÉXICO. |

**Si tienes información que ayude a la localización de alguna Persona Desaparecida o No Localizada, comunicate desde México al número telefónico 800 028 7783 o WhatsApp 55 1309 9024 y proporciona toda la información que tengas.**

Gobierno de México | Gobernación Secretaría de Gobernación | CNB Comisión Nacional de Búsqueda

# ALERTA NACIONAL

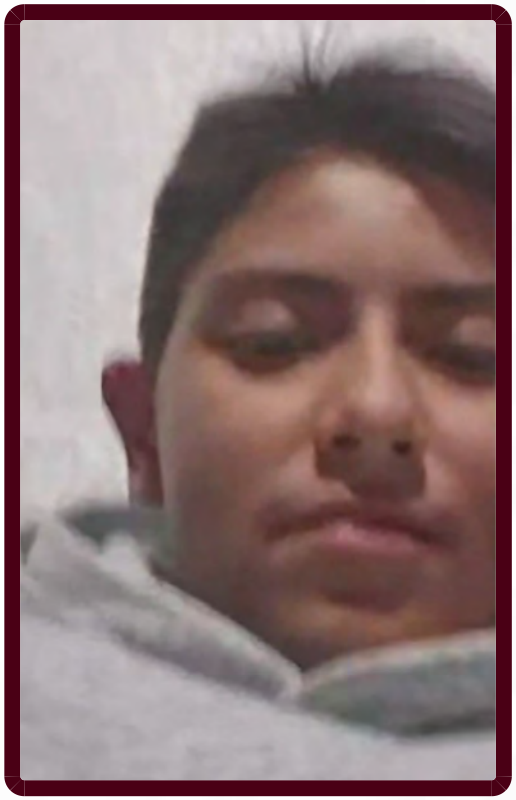

ALERTA NACIONAL

La información que se visualiza de la persona desaparecida o no localizada, es recibida e integrada por las autoridades de la Federación y de las Entidades Federativas competentes, por lo que cualquier información que se visualice, puede ser con la autoridad de origen.

## FICHA DE BÚSQUEDA DE PERSONA DESAPARECIDA

**CARLOS IGNACIO LOPEZ GARCIA**
**Folio Único de Identificación**
**FI26-1E736313D-2FA9-412B-8881-11CF8DB505BA**

**Edad al momento de la desaparición:** 10 **Edad Actual:** 11
**Lugar de nacimiento:** CIUDAD DE MEXICO
**Sexo:** HOMBRE **Genero:** MASCULINO **Nombre Social:** CARLOS IGNACIO LOPEZ GARCIA
**Nacionalidad:** MEXICANA **¿Habla español?:** SIN DATO
**Idioma o lengua indígena:** SIN DATO **Discapacidad:** NO
**Fecha de hechos:** 15/03/2026 **Hora de hechos:** 19:00 **Fecha de percato:** 15/03/2026 **Hora de percato:** 19:00
**Lugar de los hechos:** ESTADO: CIUDAD DE MEXICO , MUNICIPIO: COYOACÁN
**Carpeta de investigación** 1385

### DATOS

| | |
|---|---|
| Características físicas: | complexion: delgada, cara: ovalado, color de la piel: moreno, cabello: castaño oscuro corto liso, ojos: cafés pequeños, nariz: recta, boca: mediana, labios: delgados, estatura: 149 cm, peso: 45kg |
| Señas particulares: | tiene doblada la oreja derecha |
| Prendas de vestir: | SIN DATO |
| Autoridades Competentes: | FISCALÍA GENERAL DE JUSTICIA DE LA CIUDAD DE MÉXICO. |

**Si tienes información que ayude a la localización de alguna Persona Desaparecida o No Localizada, comunicate desde México al número telefónico 800 028 7783 o WhatsApp 55 1309 9024 y proporciona toda la información que tengas.**

Gobierno de México | Gobernación Secretaría de Gobernación | CNB Comisión Nacional de Búsqueda

# ALERTA NACIONAL

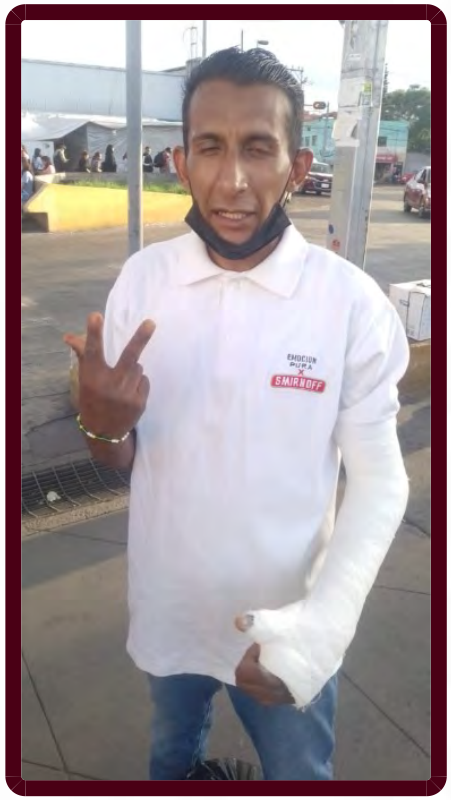

ALERTA NACIONAL

La información que se visualiza de la persona desaparecida o no localizada, es recibida e integrada por las autoridades de la Federación y de las Entidades Federativas competentes, por lo que cualquier información que se visualice, puede ser con la autoridad de origen.

## FICHA DE BÚSQUEDA DE PERSONA DESAPARECIDA

**DANIEL DURAN FUENTES**
**Folio Único de Identificación**
**FI26-1E00F6F21-03CA-484D-873C-20FD107FB77B**

**Edad al momento de la desaparición:** 32 **Edad Actual:** 32
**Lugar de nacimiento:** CIUDAD DE MEXICO
**Sexo:** HOMBRE **Genero:** MASCULINO **Nombre Social:** DANIEL DURAN FUENTES
**Nacionalidad:** MEXICANA **¿Habla español?:** SIN DATO
**Idioma o lengua indígena:** SIN DATO **Discapacidad:** NO
**Fecha de hechos:** 24/02/2026 **Hora de hechos:** 22:00 **Fecha de percato:** 24/02/2026 **Hora de percato:** 22:00
**Lugar de los hechos:** ESTADO: CIUDAD DE MEXICO , MUNICIPIO: VENUSTIANO CARRANZA
**Carpeta de investigación** 575

### DATOS

| | |
|---|---|
| Características físicas: | complexion: delgada, cara: ovalado, color de la piel: moreno, cabello: negro corto liso, ojos: negros medianos, nariz: recta, boca: grande, labios: medianos, estatura: 172 cm, peso: 65kg |
| Señas particulares: | cicatrices circulares en abdomen lado izquierdo |
| Prendas de vestir: | SIN DATO |
| Autoridades Competentes: | FISCALÍA GENERAL DE JUSTICIA DE LA CIUDAD DE MÉXICO. |

**Si tienes información que ayude a la localización de alguna Persona Desaparecida o No Localizada, comunicate desde México al número telefónico 800 028 7783 o WhatsApp 55 1309 9024 y proporciona toda la información que tengas.**

Gobierno de México | Gobernación Secretaría de Gobernación | CNB Comisión Nacional de Búsqueda

# ALERTA NACIONAL



## FICHA DE BÚSQUEDA DE PERSONA DESAPARECIDA

**DAVID YESCAS RECOVA**
**Folio Único de Identificación**
**FI26-11A0BA662-9CDF-4AC0-8126-6DA7624A2737**

**Edad al momento de la desaparición:** 26 **Edad Actual:** 26
**Lugar de nacimiento:** PUEBLA
**Sexo:** HOMBRE **Genero:** MASCULINO **Nombre Social:** DAVID YESCAS RECOVA
**Nacionalidad:** MEXICANA **¿Habla español?:** SI
**Idioma o lengua indígena:** SIN DATO **Discapacidad:** NO
**Fecha de hechos:** 22/04/2026 **Hora de hechos:** 08:00 **Fecha de percato:** 22/04/2026 **Hora de percato:** 08:00
**Lugar de los hechos:** ESTADO: PUEBLA , MUNICIPIO: SAN MARTÍN TEXMELUCAN
**Carpeta de investigación** FGEP/CDI/FEIDDFPDCP/DESAPARECIDOS.B-I/000528/2026

### DATOS

| | |
|---|---|
| Características físicas: | complexion: delgada, cara: ovalado, color de la piel: moreno, cabello: negro corto no recuerda, ojos: cafés medianos, nariz: recta, boca: mediana, labios: delgados, estatura: 196 cm, peso: 80kg |
| Señas particulares: | perforacion ubicada de lado derecho en la oreja |
| Prendas de vestir: | bermuda color: negro, playera color: negro, tenis color: negro |
| Autoridades Competentes: | COMISIÓN DE BÚSQUEDA DE PERSONAS DEL ESTADO DE PUEBLA. |

ALERTA NACIONAL

La información que se visualiza de la persona desaparecida o no localizada, es recibida e integrada por las autoridades de la Federación y de las Entidades Federativas competentes, por lo que cualquier información que se visualice, puede ser con la autoridad de origen.

**Si tienes información que ayude a la localización de alguna Persona Desaparecida o No Localizada, comunicate desde México al número telefónico 800 028 7783 o WhatsApp 55 1309 9024 y proporciona toda la información que tengas.**

Gobierno de México | Gobernación Secretaría de Gobernación | CNB Comisión Nacional de Búsqueda

# ALERTA NACIONAL



## FICHA DE BÚSQUEDA DE PERSONA DESAPARECIDA

**EIMY NICOLE COLIN PEREZ**
**Folio Único de Identificación**
**FI26-1733D81E5-BD8C-4962-91E2-F4B55F48C057**

**Edad al momento de la desaparición:** 8 **Edad Actual:** 8
**Lugar de nacimiento:** CIUDAD DE MEXICO
**Sexo:** MUJER **Genero:** FEMENINO **Nombre Social:** EIMY NICOLE COLIN PEREZ
**Nacionalidad:** MEXICANA **¿Habla español?:** SI
**Idioma o lengua indígena:** SIN DATO **Discapacidad:** NO
**Fecha de hechos:** 27/04/2026 **Hora de hechos:** 12:00 **Fecha de percato:** 29/04/2026 **Hora de percato:** 13:00
**Lugar de los hechos:** ESTADO: CIUDAD DE MEXICO , MUNICIPIO: XOCHIMILCO
**Carpeta de investigación**

| DATOS | |
|---|---|
| Características físicas: | complexion: delgada, cara: rectangular, color de la piel: moreno, cabello: negro mediano ondulado, ojos: cafés medianos, nariz: achatada, boca: pequeña, labios: delgados, estatura: 122 cm, peso: 26kg |
| Señas particulares: | lunar en la cabeza entre el cabello observaciones va en compañia de su papa y su hermano |
| Prendas de vestir: | SIN DATO |
| Autoridades Competentes: | FISCALÍA GENERAL DE JUSTICIA DE LA CIUDAD DE MÉXICO. |

ALERTA NACIONAL

La información que se visualiza de la persona desaparecida o no localizada, es recibida e integrada por las autoridades de la Federación y de las Entidades Federativas competentes, por lo que cualquier información que se visualice, puede ser con la autoridad de origen.

**Si tienes información que ayude a la localización de alguna Persona Desaparecida o No Localizada, comunicate desde México al número telefónico 800 028 7783 o WhatsApp 55 1309 9024 y proporciona toda la información que tengas.**

Gobierno de México | Gobernación Secretaría de Gobernación | CNB Comisión Nacional de Búsqueda

# ALERTA NACIONAL



ALERTA NACIONAL

La información que se visualiza de la persona desaparecida o no localizada, es recibida e integrada por las autoridades de la Federación y de las Entidades Federativas competentes, por lo que cualquier información que se visualice, puede ser con la autoridad de origen.

## FICHA DE BÚSQUEDA DE PERSONA DESAPARECIDA

**FRANCISCA REYES GOMEZ**
**Folio Único de Identificación**
**FI26-1EE05EF88-7770-409D-823F-86A96B235E1A**

**Edad al momento de la desaparición:** 44 **Edad Actual:** 44
**Lugar de nacimiento:** ESTADO DE MEXICO
**Sexo:** MUJER **Genero:** FEMENINO **Nombre Social:** FRANCISCA REYES GOMEZ
**Nacionalidad:** MEXICANA **¿Habla español?:** SIN DATO
**Idioma o lengua indígena:** SIN DATO **Discapacidad:** SI
**Fecha de hechos:** 28/04/2026 **Hora de hechos:** 07:00 **Fecha de percato:** 28/04/2026 **Hora de percato:** 07:00
**Lugar de los hechos:** ESTADO: CIUDAD DE MEXICO , MUNICIPIO: COYOACÁN
**Carpeta de investigación** CI-E-FDMDFDBP/C/UI-1C/D/01133/05-2026

## DATOS

| | |
|---|---|
| Características físicas: | complexion: delgada, cara: ovalado, color de la piel: blanco, cabello: negro mediano liso, ojos: cafés pequeños, nariz: recta, boca: pequeña, labios: medianos, estatura: 150 cm, peso: 51kg |
| Señas particulares: | ojo izquierdo cerradolimistacio |
| Prendas de vestir: | SIN DATO |
| Autoridades Competentes: | FISCALÍA GENERAL DE JUSTICIA DE LA CIUDAD DE MÉXICO. |

**Si tienes información que ayude a la localización de alguna Persona Desaparecida o No Localizada, comunicate desde México al número telefónico 800 028 7783 o WhatsApp 55 1309 9024 y proporciona toda la información que tengas.**

Gobierno de México | Gobernación Secretaría de Gobernación | CNB Comisión Nacional de Búsqueda

# ALERTA NACIONAL



ALERTA NACIONAL

La información que se visualiza de la persona desaparecida o no localizada, es recibida e integrada por las autoridades de la Federación y de las Entidades Federativas competentes, por lo que cualquier información que se visualice, puede ser con la autoridad de origen.

## FICHA DE BÚSQUEDA DE PERSONA DESAPARECIDA

**GABRIEL GARCIA AGUILAR**
**Folio Único de Identificación**
**FI26-1F0E4BA6D-19D9-4987-8D87-765423ACB730**

**Edad al momento de la desaparición:** 48 **Edad Actual:** 48
**Lugar de nacimiento:** CIUDAD DE MEXICO
**Sexo:** HOMBRE **Genero:** MASCULINO
**Nacionalidad:** MEXICANA **¿Habla español?:** SI
**Idioma o lengua indígena:** SIN DATO **Discapacidad:** NO
**Fecha de hechos:** 18/06/2026 **Hora de hechos:** 20:00 **Fecha de percato:** 18/06/2026 **Hora de percato:** 20:00
**Lugar de los hechos:** ESTADO: GUERRERO , MUNICIPIO: TEPECOACUILCO DE TRUJANO
**Carpeta de investigación**

| DATOS | |
|---|---|
| Características físicas: | complexion: robusta, color de la piel: moreno, boca: mediana, estatura: 155 cm, peso: 80kg |
| Señas particulares: | tatuaje en brazo derecho con la imagen de san judas tadeo, tatuaje en brazo derecho de con la imagen de tres cruces , tatuaje en brazo izquierdo con el nombre de rosa, tatuaje en la espalda con la imagen de unas manos con un rosario y el nombre de santos, tatuaje en la nuca con el nombre de chelo, tatuaje en el pecho de lado izquierdo con la imagen de la cara de cristo |
| Prendas de vestir: | SIN DATO |
| Autoridades Competentes: | COMISIÓN NACIONAL DE BÚSQUEDA. |

**Si tienes información que ayude a la localización de alguna Persona Desaparecida o No Localizada, comunicate desde México al número telefónico 800 028 7783 o WhatsApp 55 1309 9024 y proporciona toda la información que tengas.**

Gobierno de México | Gobernación Secretaría de Gobernación | CNB Comisión Nacional de Búsqueda

# ALERTA NACIONAL



ALERTA NACIONAL

La información que se visualiza de la persona desaparecida o no localizada, es recibida e integrada por las autoridades de la Federación y de las Entidades Federativas competentes, por lo que cualquier información que se visualice, puede ser con la autoridad de origen.

## FICHA DE BÚSQUEDA DE PERSONA DESAPARECIDA

**HETSON EMANUEL ROSAS MARTINEZ**
**Folio Único de Identificación**
**FI26-1EEE62037-A359-40D3-A7FE-B1BA2C3662F1**

**Edad al momento de la desaparición:** 33 **Edad Actual:** 33
**Lugar de nacimiento:** MICHOACAN
**Sexo:** HOMBRE **Genero:** MASCULINO
**Nacionalidad:** MEXICANA **¿Habla español?:** SI
**Idioma o lengua indígena:** SIN DATO **Discapacidad:** NO
**Fecha de hechos:** 29/06/2026 **Hora de hechos:** 15:00 **Fecha de percato:** 29/06/2026 **Hora de percato:** 15:00
**Lugar de los hechos:** ESTADO: MICHOACAN , MUNICIPIO: MORELIA
**Carpeta de investigación**

## DATOS

| | |
|---|---|
| Características físicas: | complexion: delgada, cara: redondo, color de la piel: blanco, cabello: negro corto liso, ojos: cafés grandes, nariz: achatada, boca: mediana, labios: medianos, estatura: 165 cm, peso: 80kg |
| Señas particulares: | tauaje en cuello de una cruz con rayos |
| Prendas de vestir: | SIN DATO |
| Autoridades Competentes: | COMISIÓN DE BÚSQUEDA DE PERSONAS DEL ESTADO DE MICHOACÁN. |

**Si tienes información que ayude a la localización de alguna Persona Desaparecida o No Localizada, comunicate desde México al número telefónico 800 028 7783 o WhatsApp 55 1309 9024 y proporciona toda la información que tengas.**

Gobierno de México | Gobernación Secretaría de Gobernación | CNB Comisión Nacional de Búsqueda

# ALERTA NACIONAL



ALERTA NACIONAL

La información que se visualiza de la persona desaparecida o no localizada, es recibida e integrada por las autoridades de la Federación y de las Entidades Federativas competentes, por lo que cualquier información que se visualice, puede ser con la autoridad de origen.

## FICHA DE BÚSQUEDA DE PERSONA DESAPARECIDA

**ISSEI EDUARDO KIYONO OLIVA**
**Folio Único de Identificación**
**FI26-137F333CB-0268-4CBF-AB2D-2B6186917A1B**

**Edad al momento de la desaparición:** 25 **Edad Actual:** 25
**Lugar de nacimiento:** VERACRUZ
**Sexo:** HOMBRE **Genero:** MASCULINO
**Nacionalidad:** MEXICANA **¿Habla español?:** SI
**Idioma o lengua indígena:** SIN DATO **Discapacidad:** NO
**Fecha de hechos:** 01/07/2026 **Hora de hechos:** 18:14 **Fecha de percato:** 01/07/2026 **Hora de percato:** 19:20
**Lugar de los hechos:** ESTADO: GUANAJUATO , MUNICIPIO: IRAPUATO
**Carpeta de investigación**

### DATOS

| | |
|---|---|
| Características físicas: | complexion: mediana, cara: ovalado, color de la piel: moreno, nariz: recta, estatura: 170 cm, peso: 65kg |
| Señas particulares: | NINGUNA |
| Prendas de vestir: | SIN DATO |
| Autoridades Competentes: | COMISIÓN NACIONAL DE BÚSQUEDA. |

**Si tienes información que ayude a la localización de alguna Persona Desaparecida o No Localizada, comunicate desde México al número telefónico 800 028 7783 o WhatsApp 55 1309 9024 y proporciona toda la información que tengas.**

Gobierno de México | Gobernación Secretaría de Gobernación | CNB Comisión Nacional de Búsqueda

# ALERTA NACIONAL

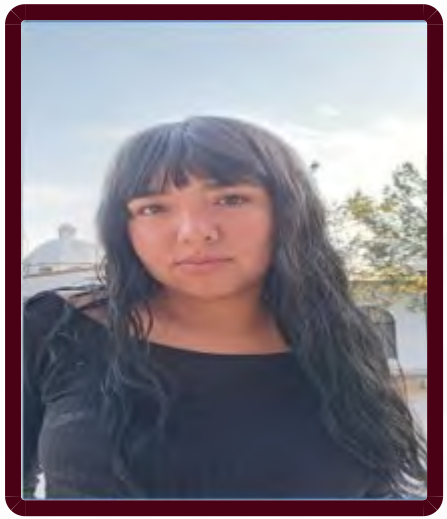

## FICHA DE BÚSQUEDA DE PERSONA DESAPARECIDA

**ITZEL GUERRERO GONZALEZ**
**Folio Único de Identificación**
**FI26-15198035C-10FF-42C1-BEA3-C70A177FFA9C**

**Edad al momento de la desaparición:** 20 **Edad Actual:** 20
**Lugar de nacimiento:** ZACATECAS
**Sexo:** MUJER **Genero:** FEMENINO **Nombre Social:** ITZEL GUERRERO GONZALEZ
**Nacionalidad:** MEXICANA **¿Habla español?:** SIN DATO
**Idioma o lengua indígena:** SIN DATO **Discapacidad:** NO
**Fecha de hechos:** 24/06/2026 **Hora de hechos:** 08:00 **Fecha de percato:** 24/06/2026 **Hora de percato:** 08:30
**Lugar de los hechos:** ESTADO: ZACATECAS , MUNICIPIO: VILLANUEVA
**Carpeta de investigación** FGJEZ/FEDFPDCP-ZAC/6302/2026-6

### DATOS

| | |
|---|---|
| Características físicas: | complexion: mediana, cara: redondo, color de la piel: moreno, ojos: cafés pequeños, nariz: achatada, labios: gruesos, estatura: 166 cm, peso: 69kg |
| Señas particulares: | cicatriz sobre la ceja derecha, arete en la nariz |
| Prendas de vestir: | pantalón |
| Autoridades Competentes: | FISCALÍA GENERAL DE JUSTICIA DEL ESTADO DE ZACATECAS. |

ALERTA NACIONAL

La información que se visualiza de la persona desaparecida o no localizada, es recibida e integrada por las autoridades de la Federación y de las Entidades Federativas competentes, por lo que cualquier información que se visualice, puede ser con la autoridad de origen.

**Si tienes información que ayude a la localización de alguna Persona Desaparecida o No Localizada, comunicate desde México al número telefónico 800 028 7783 o WhatsApp 55 1309 9024 y proporciona toda la información que tengas.**

Gobierno de México | Gobernación Secretaría de Gobernación | CNB Comisión Nacional de Búsqueda

# ALERTA NACIONAL



ALERTA NACIONAL

La información que se visualiza de la persona desaparecida o no localizada, es recibida e integrada por las autoridades de la Federación y de las Entidades Federativas competentes, por lo que cualquier información que se visualice, puede ser con la autoridad de origen.

## FICHA DE BÚSQUEDA DE PERSONA DESAPARECIDA

**JESHUA ANTONIO GALO PEREZ**
**Folio Único de Identificación**
**FI26-1BF7FF081-8863-470A-BF80-2CB96B7331D9**

**Edad al momento de la desaparición:** 20 **Edad Actual:** 20
**Lugar de nacimiento:** NACIONALIDAD EXTRANJERA
**Sexo:** HOMBRE **Genero:** FEMENINO **Nombre Social:** KENDALL JANNY PÉREZ
**Nacionalidad:** NICARAGUENSE **¿Habla español?:** SIN DATO
**Idioma o lengua indígena:** SIN DATO **Discapacidad:** NO
**Fecha de hechos:** 25/06/2026 **Hora de hechos:** 12:00 **Fecha de percato:** 25/06/2026 **Hora de percato:** 12:40
**Lugar de los hechos:** ESTADO: TABASCO , MUNICIPIO: CENTRO
**Carpeta de investigación**

| DATOS | |
|---|---|
| Características físicas: | complexion: delgada, cara: redondo, color de la piel: trigueño, ojos: cafés grandes, boca: mediana, labios: medianos, estatura: 169 cm |
| Señas particulares: | tatuajes de la santa muerte |
| Prendas de vestir: | SIN DATO |
| Autoridades Competentes: | COMISIÓN NACIONAL DE BÚSQUEDA. |

**Si tienes información que ayude a la localización de alguna Persona Desaparecida o No Localizada, comunicate desde México al número telefónico 800 028 7783 o WhatsApp 55 1309 9024 y proporciona toda la información que tengas.**

Gobierno de México | Gobernación Secretaría de Gobernación | CNB Comisión Nacional de Búsqueda

# ALERTA NACIONAL

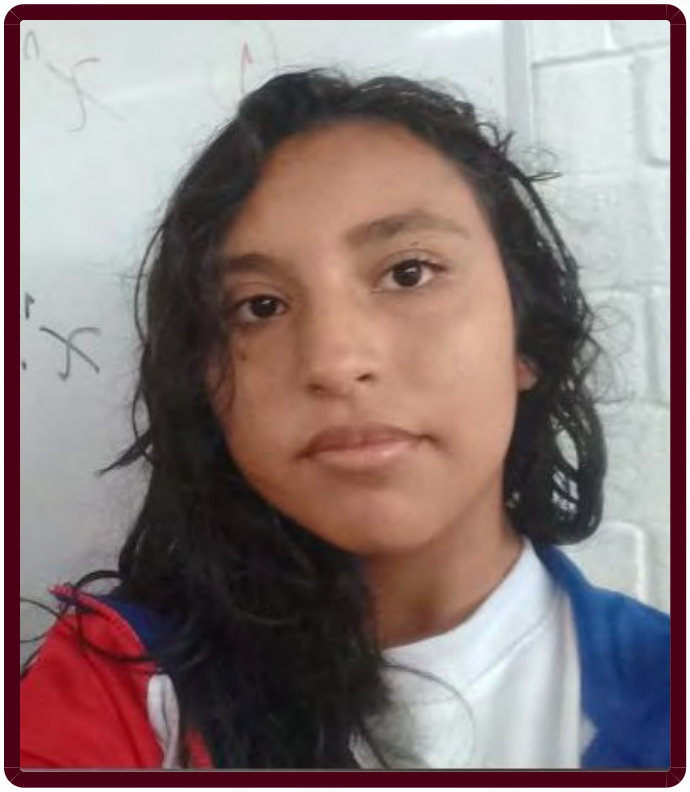

ALERTA NACIONAL

La información que se visualiza de la persona desaparecida o no localizada, es recibida e integrada por las autoridades de la Federación y de las Entidades Federativas competentes, por lo que cualquier información que se visualice, puede ser con la autoridad de origen.

## FICHA DE BÚSQUEDA DE PERSONA DESAPARECIDA

**JESSICA YESENIA GARCIA RIVERA**
**Folio Único de Identificación**
**FI26-1F0E0D702-8893-42F3-A12A-0C70F2CA8E57**

**Edad al momento de la desaparición:** 14 **Edad Actual:** 14
**Lugar de nacimiento:** CIUDAD DE MEXICO
**Sexo:** MUJER **Genero:** FEMENINO **Nombre Social:** JESSICA YESENIA GARCIA RIVERA
**Nacionalidad:** MEXICANA **¿Habla español?:** SIN DATO
**Idioma o lengua indígena:** SIN DATO **Discapacidad:** NO
**Fecha de hechos:** 11/05/2026 **Hora de hechos:** 14:00 **Fecha de percato:** 11/05/2026 **Hora de percato:** 14:00
**Lugar de los hechos:** ESTADO: CIUDAD DE MEXICO , MUNICIPIO: GUSTAVO A. MADERO
**Carpeta de investigación** 1234

### DATOS

| | |
|---|---|
| Características físicas: | complexion: delgada, cara: redondo, color de la piel: moreno, cabello: castaño oscuro mediano ondulado, ojos: cafés pequeños, nariz: achatada, boca: mediana, labios: gruesos, estatura: 157 cm, peso: 50kg |
| Señas particulares: | NINGUNA |
| Prendas de vestir: | SIN DATO |
| Autoridades Competentes: | FISCALÍA GENERAL DE JUSTICIA DE LA CIUDAD DE MÉXICO. |

**Si tienes información que ayude a la localización de alguna Persona Desaparecida o No Localizada, comunicate desde México al número telefónico 800 028 7783 o WhatsApp 55 1309 9024 y proporciona toda la información que tengas.**

Gobierno de México | Gobernación Secretaría de Gobernación | CNB Comisión Nacional de Búsqueda

# ALERTA NACIONAL



ALERTA NACIONAL

La información que se visualiza de la persona desaparecida o no localizada, es recibida e integrada por las autoridades de la Federación y de las Entidades Federativas competentes, por lo que cualquier información que se visualice, puede ser con la autoridad de origen.

## FICHA DE BÚSQUEDA DE PERSONA DESAPARECIDA

**JOSE ENRIQUE PORCAYO CONTRERAS**
**Folio Único de Identificación**
**FI26-1E72F8EFA-A909-45F6-9A78-F35FF75A23FC**

**Edad al momento de la desaparición:** 28 **Edad Actual:** 28
**Lugar de nacimiento:** MORELOS
**Sexo:** HOMBRE **Genero:** MASCULINO
**Nacionalidad:** MEXICANA **¿Habla español?:** SI
**Idioma o lengua indígena:** SIN DATO **Discapacidad:** NO
**Fecha de hechos:** 29/06/2026 **Hora de hechos:** 07:00 **Fecha de percato:** 29/06/2026 **Hora de percato:** 07:00
**Lugar de los hechos:** ESTADO: MORELOS , MUNICIPIO: AMACUZAC
**Carpeta de investigación** FEDFP-JO/32/2026

### DATOS

| | |
|---|---|
| Características físicas: | complexion: robusta, cara: redondo, color de la piel: moreno, cabello: negro corto liso, ojos: cafés pequeños, nariz: recta, boca: mediana, labios: delgados, estatura: 160 cm, peso: 63kg |
| Señas particulares: | tatuaje en el pecho lado derecho el nombre dulce. |
| Prendas de vestir: | botas color: cafe, pantalón, playera color: verde botella |
| Autoridades Competentes: | FISCALÍA GENERAL DEL ESTADO DE MORELOS. |

**Si tienes información que ayude a la localización de alguna Persona Desaparecida o No Localizada, comunicate desde México al número telefónico 800 028 7783 o WhatsApp 55 1309 9024 y proporciona toda la información que tengas.**

Gobierno de México | Gobernación Secretaría de Gobernación | CNB Comisión Nacional de Búsqueda

# ALERTA NACIONAL



## FICHA DE BÚSQUEDA DE PERSONA DESAPARECIDA

**JOSE ISAI GUTIERREZ CAMACHO**
**Folio Único de Identificación**
**FI26-1C620C124-9877-452A-B539-31D665CB567F**

**Edad al momento de la desaparición:** 30 **Edad Actual:** 30
**Lugar de nacimiento:** SONORA
**Sexo:** HOMBRE **Genero:** MASCULINO
**Nacionalidad:** MEXICANA **¿Habla español?:** SI
**Idioma o lengua indígena:** SIN DATO **Discapacidad:** NO
**Fecha de hechos:** 08/05/2026 **Hora de hechos:** 13:00 **Fecha de percato:** 31/05/2026 **Hora de percato:** 12:00
**Lugar de los hechos:** ESTADO: SONORA , MUNICIPIO: SAN LUIS RÍO COLORADO
**Carpeta de investigación** CI/SLR/345/345/00423/6-2026

| DATOS | |
|---|---|
| Características físicas: | complexion: robusta, cara: ovalado, color de la piel: blanco, cabello: negro corto liso, ojos: miel medianos, nariz: alomada, boca: mediana, labios: gruesos, estatura: 180 cm, peso: 100kg |
| Señas particulares: | tatuaje en lado derecho del cuello con la inicial letra cursiva g, tatuaje en brazo derecho con la figura del escudo de superman, tatuaje en mano derecha con la leyenda de axel |
| Prendas de vestir: | pantalón color: azul, playera color: negro, tenis color: negro |
| Autoridades Competentes: | FISCALÍA GENERAL DE JUSTICIA DEL ESTADO DE SONORA. |

ALERTA NACIONAL

La información que se visualiza de la persona desaparecida o no localizada, es recibida e integrada por las autoridades de la Federación y de las Entidades Federativas competentes, por lo que cualquier información que se visualice, puede ser con la autoridad de origen.

**Si tienes información que ayude a la localización de alguna Persona Desaparecida o No Localizada, comunicate desde México al número telefónico 800 028 7783 o WhatsApp 55 1309 9024 y proporciona toda la información que tengas.**

Gobierno de México | Gobernación Secretaría de Gobernación | CNB Comisión Nacional de Búsqueda

# ALERTA NACIONAL



ALERTA NACIONAL

La información que se visualiza de la persona desaparecida o no localizada, es recibida e integrada por las autoridades de la Federación y de las Entidades Federativas competentes, por lo que cualquier información que se visualice, puede ser con la autoridad de origen.

## FICHA DE BÚSQUEDA DE PERSONA DESAPARECIDA

**JOSE OCTAVIO RUIZ ALVAREZ**
**Folio Único de Identificación**
**FI26-12BE5C301-73A2-492D-B9E7-97D70F50D8A4**

**Edad al momento de la desaparición:** 41 **Edad Actual:** 41
**Lugar de nacimiento:** CHIAPAS
**Sexo:** HOMBRE **Genero:** MASCULINO
**Nacionalidad:** MEXICANA **¿Habla español?:** SI
**Idioma o lengua indígena:** SIN DATO **Discapacidad:** NO
**Fecha de hechos:** 30/06/2026 **Hora de hechos:** 02:00 **Fecha de percato:** 30/06/2026 **Hora de percato:** 02:00
**Lugar de los hechos:** ESTADO: CHIAPAS , MUNICIPIO: OCOZOCOAUTLA DE ESPINOSA
**Carpeta de investigación** 0029-101-3003-2026

## DATOS

| | |
|---|---|
| Características físicas: | complexion: mediana, cara: redondo, color de la piel: moreno, cabello: negro corto liso, ojos: negros pequeños, nariz: achatada, boca: mediana, labios: gruesos, estatura: 160 cm, peso: 90kg |
| Señas particulares: | tatuajes de un pez en el antebrazo derecho,, tatuaje de un buho en el cuello, tatuaje de un santuario en la espalda, perforaciones en ambos pezones, perforacion en la lengua. |
| Prendas de vestir: | shorts color: negro |
| Autoridades Competentes: | FISCALÍA GENERAL DEL ESTADO DE CHIAPAS. |

**Si tienes información que ayude a la localización de alguna Persona Desaparecida o No Localizada, comunicate desde México al número telefónico 800 028 7783 o WhatsApp 55 1309 9024 y proporciona toda la información que tengas.**

Gobierno de México | Gobernación Secretaría de Gobernación | CNB Comisión Nacional de Búsqueda

# ALERTA NACIONAL



ALERTA NACIONAL

La información que se visualiza de la persona desaparecida o no localizada, es recibida e integrada por las autoridades de la Federación y de las Entidades Federativas competentes, por lo que cualquier información que se visualice, puede ser con la autoridad de origen.

## FICHA DE BÚSQUEDA DE PERSONA DESAPARECIDA

**JOSE PEDRO AYALA BUENDIA**
**Folio Único de Identificación**
**FI26-13AD7F271-ED8F-46B6-A6C8-0A05FDE95BA0**

**Edad al momento de la desaparición:** 63 **Edad Actual:** 64
**Lugar de nacimiento:** CIUDAD DE MEXICO
**Sexo:** HOMBRE **Genero:** MASCULINO **Nombre Social:** JOSE PEDRO AYALA BUENDIA
**Nacionalidad:** MEXICANA **¿Habla español?:** SI
**Idioma o lengua indígena:** SIN DATO **Discapacidad:** NO
**Fecha de hechos:** 11/03/2026 **Hora de hechos:** 22:00 **Fecha de percato:** 11/03/2026 **Hora de percato:** 22:00
**Lugar de los hechos:** ESTADO: CIUDAD DE MEXICO , MUNICIPIO: IZTAPALAPA
**Carpeta de investigación** 916

## DATOS

| | |
|---|---|
| Características físicas: | complexion: mediana, cara: ovalado, color de la piel: moreno, cabello: negro corto liso, ojos: cafés medianos, nariz: recta, boca: mediana, labios: delgados, estatura: 170 cm, peso: 90kg |
| Señas particulares: | NINGUNA |
| Prendas de vestir: | SIN DATO |
| Autoridades Competentes: | FISCALÍA GENERAL DE JUSTICIA DE LA CIUDAD DE MÉXICO. |

**Si tienes información que ayude a la localización de alguna Persona Desaparecida o No Localizada, comunicate desde México al número telefónico 800 028 7783 o WhatsApp 55 1309 9024 y proporciona toda la información que tengas.**

Gobierno de México | Gobernación Secretaría de Gobernación | CNB Comisión Nacional de Búsqueda

# ALERTA NACIONAL



ALERTA NACIONAL

La información que se visualiza de la persona desaparecida o no localizada, es recibida e integrada por las autoridades de la Federación y de las Entidades Federativas competentes, por lo que cualquier información que se visualice, puede ser con la autoridad de origen.

## FICHA DE BÚSQUEDA DE PERSONA DESAPARECIDA

**JOSE RANULFO VICTORIANO HEREDIA**
**Folio Único de Identificación**
**FI26-17A42F28E-6A03-45B5-A795-5C6D1F692896**

**Edad al momento de la desaparición:** 69 **Edad Actual:** 69
**Lugar de nacimiento:** GUERRERO
**Sexo:** HOMBRE **Genero:** MASCULINO **Nombre Social:** JOSE RANULFO VICTORIANO HEREDIA
**Nacionalidad:** MEXICANA **¿Habla español?:** SI
**Idioma o lengua indígena:** SIN DATO **Discapacidad:** NO
**Fecha de hechos:** 22/03/2026 **Hora de hechos:** 19:00 **Fecha de percato:** 22/03/2026 **Hora de percato:** 19:00
**Lugar de los hechos:** ESTADO: CIUDAD DE MEXICO , MUNICIPIO: IZTAPALAPA
**Carpeta de investigación** 00726/03-2026

## DATOS

| | |
|---|---|
| Características físicas: | complexion: delgada, cara: redondo, color de la piel: moreno, cabello: negro corto ondulado, ojos: cafés pequeños, nariz: recta, boca: pequeña, labios: delgados, estatura: 157 cm, peso: 70kg |
| Señas particulares: | ausencia de diente frontal |
| Prendas de vestir: | SIN DATO |
| Autoridades Competentes: | FISCALÍA GENERAL DE JUSTICIA DE LA CIUDAD DE MÉXICO. |

**Si tienes información que ayude a la localización de alguna Persona Desaparecida o No Localizada, comunicate desde México al número telefónico 800 028 7783 o WhatsApp 55 1309 9024 y proporciona toda la información que tengas.**

Gobierno de México | Gobernación Secretaría de Gobernación | CNB Comisión Nacional de Búsqueda

# ALERTA NACIONAL



## FICHA DE BÚSQUEDA DE PERSONA DESAPARECIDA

**JUAN GABRIEL CEJA AMEZCUA**
**Folio Único de Identificación**
**FI26-18780A46C-D036-46CD-B492-F83E47B2E92E**

**Edad al momento de la desaparición:** 53 **Edad Actual:** 53
**Lugar de nacimiento:** MICHOACAN
**Sexo:** HOMBRE **Genero:** MASCULINO
**Nacionalidad:** MEXICANA **¿Habla español?:** SIN DATO
**Idioma o lengua indígena:** SIN DATO **Discapacidad:** NO
**Fecha de hechos:** 29/06/2026 **Hora de hechos:** 14:30 **Fecha de percato:** 29/06/2026 **Hora de percato:** 14:30
**Lugar de los hechos:** ESTADO: MICHOACAN , MUNICIPIO: LOS REYES
**Carpeta de investigación** FRUR/28106/2026

### DATOS

| | |
|---|---|
| Características físicas: | complexion: delgada, cara: ovalado, color de la piel: blanco, cabello: entrecano corto liso, ojos: cafés pequeños, boca: grande, labios: delgados, estatura: 167 cm, peso: 70kg |
| Señas particulares: | cicatriz en el brazo izquierdo de retiro de tatuaje |
| Prendas de vestir: | botas color: negro, camisa color: blanco, pantalón color: azul marino, playera color: verde |
| Autoridades Competentes: | FISCALÍA GENERAL DEL ESTADO DE MICHOACÁN. |

ALERTA NACIONAL

La información que se visualiza de la persona desaparecida o no localizada, es recibida e integrada por las autoridades de la Federación y de las Entidades Federativas competentes, por lo que cualquier información que se visualice, puede ser con la autoridad de origen.

**Si tienes información que ayude a la localización de alguna Persona Desaparecida o No Localizada, comunicate desde México al número telefónico 800 028 7783 o WhatsApp 55 1309 9024 y proporciona toda la información que tengas.**

Gobierno de México | Gobernación Secretaría de Gobernación | CNB Comisión Nacional de Búsqueda

# ALERTA NACIONAL



ALERTA NACIONAL

La información que se visualiza de la persona desaparecida o no localizada, es recibida e integrada por las autoridades de la Federación y de las Entidades Federativas competentes, por lo que cualquier información que se visualice, puede ser con la autoridad de origen.

## FICHA DE BÚSQUEDA DE PERSONA DESAPARECIDA

**LUIS ALEJANDRO PALACIOS AISPURO**
**Folio Único de Identificación**
**FI26-1E8E500D3-F1F8-430D-830F-BB9B30399092**

**Edad al momento de la desaparición:** 48 **Edad Actual:** 48
**Lugar de nacimiento:** CIUDAD DE MEXICO
**Sexo:** HOMBRE **Genero:** MASCULINO **Nombre Social:** LUIS ALEJANDRO PALACIOS AISPURO
**Nacionalidad:** MEXICANA **¿Habla español?:** SIN DATO
**Idioma o lengua indígena:** SIN DATO **Discapacidad:** NO
**Fecha de hechos:** 21/04/2026 **Hora de hechos:** 10:30 **Fecha de percato:** 21/04/2026 **Hora de percato:** 10:30
**Lugar de los hechos:** ESTADO: CIUDAD DE MEXICO , MUNICIPIO: GUSTAVO A. MADERO
**Carpeta de investigación** 1195

| DATOS | |
|---|---|
| Características físicas: | complexion: delgada, cara: ovalado, color de la piel: blanco, cabello: castaño claro corto liso, ojos: verdes medianos, nariz: no recuerda, boca: grande, labios: delgados, estatura: 165 cm, peso: 74kg |
| Señas particulares: | cicatriz en la muñeca |
| Prendas de vestir: | SIN DATO |
| Autoridades Competentes: | FISCALÍA GENERAL DE JUSTICIA DE LA CIUDAD DE MÉXICO. |

**Si tienes información que ayude a la localización de alguna Persona Desaparecida o No Localizada, comunicate desde México al número telefónico 800 028 7783 o WhatsApp 55 1309 9024 y proporciona toda la información que tengas.**

Gobierno de México | Gobernación Secretaría de Gobernación | CNB Comisión Nacional de Búsqueda

# ALERTA NACIONAL



## FICHA DE BÚSQUEDA DE PERSONA DESAPARECIDA

**MA JESUS GONZALEZ SANTOYO**
**Folio Único de Identificación**
**FI26-15A27665D-B65D-4B7E-A72D-EDD05E11D5F2**

**Edad al momento de la desaparición:** 61 **Edad Actual:** 61
**Lugar de nacimiento:** ZACATECAS
**Sexo:** MUJER **Genero:** FEMENINO **Nombre Social:** MA JESUS GONZALEZ SANTOYO
**Nacionalidad:** MEXICANA **¿Habla español?:** SIN DATO
**Idioma o lengua indígena:** SIN DATO **Discapacidad:** SI
**Fecha de hechos:** 30/06/2026 **Hora de hechos:** 09:00 **Fecha de percato:** 30/06/2026 **Hora de percato:** 15:30
**Lugar de los hechos:** ESTADO: ZACATECAS , MUNICIPIO: VALPARAÍSO
**Carpeta de investigación** FGJEZ/FEDFPDCP-ZAC/6490/2026-7

### DATOS

| | |
|---|---|
| Características físicas: | complexion: delgada, cara: ovalado, color de la piel: moreno, nariz: achatada, labios: medianos, estatura: 150 cm, peso: 50kg |
| Señas particulares: | le falta un diente central en l parte de arriba |
| Prendas de vestir: | vestido color: negro |
| Autoridades Competentes: | FISCALÍA GENERAL DE JUSTICIA DEL ESTADO DE ZACATECAS. |

ALERTA NACIONAL

La información que se visualiza de la persona desaparecida o no localizada, es recibida e integrada por las autoridades de la Federación y de las Entidades Federativas competentes, por lo que cualquier información que se visualice, puede ser con la autoridad de origen.

**Si tienes información que ayude a la localización de alguna Persona Desaparecida o No Localizada, comunicate desde México al número telefónico 800 028 7783 o WhatsApp 55 1309 9024 y proporciona toda la información que tengas.**

Gobierno de México | Gobernación Secretaría de Gobernación | CNB Comisión Nacional de Búsqueda

# ALERTA NACIONAL



## FICHA DE BÚSQUEDA DE PERSONA DESAPARECIDA

**RENATA ZARET GUTIERREZ ESTRADA**
**Folio Único de Identificación**
**FI26-17321850F-8A1A-4719-829C-DAD892479430**

**Edad al momento de la desaparición:** 16 **Edad Actual:** 16
**Lugar de nacimiento:** AGUASCALIENTES
**Sexo:** MUJER **Genero:** FEMENINO
**Nacionalidad:** MEXICANA **¿Habla español?:** SI
**Idioma o lengua indígena:** SIN DATO **Discapacidad:** NO
**Fecha de hechos:** 01/07/2026 **Hora de hechos:** 18:55 **Fecha de percato:** 01/07/2026 **Hora de percato:** 18:55
**Lugar de los hechos:** ESTADO: AGUASCALIENTES , MUNICIPIO: COSÍO
**Carpeta de investigación** CI/COS/00168/07-26

## DATOS

| | |
|---|---|
| Características físicas: | complexion: robusta, color de la piel: blanco, cabello: castaño claro largo liso, estatura: 172 cm, peso: 84kg |
| Señas particulares: | cicatices en ambos brazos |
| Prendas de vestir: | SIN DATO |
| Autoridades Competentes: | COMISIÓN ESTATAL DE BÚSQUEDA DE PERSONAS DEL ESTADO DE AGUASCALIENTES. |

ALERTA NACIONAL

La información que se visualiza de la persona desaparecida o no localizada, es recibida e integrada por las autoridades de la Federación y de las Entidades Federativas competentes, por lo que cualquier información que se visualice, puede ser con la autoridad de origen.

**Si tienes información que ayude a la localización de alguna Persona Desaparecida o No Localizada, comunicate desde México al número telefónico 800 028 7783 o WhatsApp 55 1309 9024 y proporciona toda la información que tengas.**

Gobierno de México | Gobernación Secretaría de Gobernación | CNB Comisión Nacional de Búsqueda

# ALERTA NACIONAL



ALERTA NACIONAL

La información que se visualiza de la persona desaparecida o no localizada, es recibida e integrada por las autoridades de la Federación y de las Entidades Federativas competentes, por lo que cualquier información que se visualice, puede ser con la autoridad de origen.

## FICHA DE BÚSQUEDA DE PERSONA DESAPARECIDA

**RICARDO IVAN SANCHEZ VAZQUEZ**
**Folio Único de Identificación**
**FI26-1DF312D95-0617-4A6F-A879-93CB2C226ED8**

**Edad al momento de la desaparición:** 36 **Edad Actual:** 36
**Lugar de nacimiento:** GUANAJUATO
**Sexo:** HOMBRE **Genero:** MASCULINO
**Nacionalidad:** MEXICANA **¿Habla español?:** SI
**Idioma o lengua indígena:** SIN DATO **Discapacidad:** SI
**Fecha de hechos:** 29/05/2026 **Hora de hechos:** 20:00 **Fecha de percato:** 29/05/2026 **Hora de percato:** 23:00
**Lugar de los hechos:** ESTADO: GUANAJUATO , MUNICIPIO: CELAYA
**Carpeta de investigación** 72682/2026

| DATOS | |
|---|---|
| Características físicas: | complexion: robusta, cara: ovalado, color de la piel: moreno, cabello: negro corto ondulado, ojos: cafés medianos, nariz: achatada, boca: grande, labios: gruesos, estatura: 164 cm, peso: 72kg |
| Señas particulares: | cicatriz en el brazo derecho de un ancho de 5 centimetros, cicatriz lineal del pecho al abdomen |
| Prendas de vestir: | pantalón color: negro, playera color: blanco, sudadera color: negro, tenis color: negro |
| Autoridades Competentes: | FISCALÍA GENERAL DEL ESTADO DE GUANAJUATO. |

**Si tienes información que ayude a la localización de alguna Persona Desaparecida o No Localizada, comunicate desde México al número telefónico 800 028 7783 o WhatsApp 55 1309 9024 y proporciona toda la información que tengas.**

Gobierno de México | Gobernación Secretaría de Gobernación | CNB Comisión Nacional de Búsqueda

# ALERTA NACIONAL



ALERTA NACIONAL

La información que se visualiza de la persona desaparecida o no localizada, es recibida e integrada por las autoridades de la Federación y de las Entidades Federativas competentes, por lo que cualquier información que se visualice, puede ser con la autoridad de origen.

## FICHA DE BÚSQUEDA DE PERSONA DESAPARECIDA

**RODOLFO AYALA VALENZUELA**
**Folio Único de Identificación**
**FI26-1581256A6-8CD2-4E7D-8140-BC8A8566B49B**

**Edad al momento de la desaparición:** 81 **Edad Actual:** 81
**Lugar de nacimiento:** SONORA
**Sexo:** HOMBRE **Genero:** MASCULINO
**Nacionalidad:** MEXICANA **¿Habla español?:** SI
**Idioma o lengua indígena:** SIN DATO **Discapacidad:** SI
**Fecha de hechos:** 17/06/2026 **Hora de hechos:** 06:00 **Fecha de percato:** 17/06/2026 **Hora de percato:** 09:00
**Lugar de los hechos:** ESTADO: SONORA , MUNICIPIO: NAVOJOA
**Carpeta de investigación** CI/NAV/181/181/00441/6-2026

### DATOS

| | |
|---|---|
| Características físicas: | complexion: delgada, color de la piel: moreno, cabello: entrecano corto liso, ojos: cafés medianos, nariz: alomada, boca: mediana, labios: delgados, estatura: 160 cm, peso: 64kg |
| Señas particulares: | cicatriz en su pierna izquierda por una cirugia |
| Prendas de vestir: | camisola color: gris, pantalón color: negro |
| Autoridades Competentes: | FISCALÍA GENERAL DE JUSTICIA DEL ESTADO DE SONORA. |

**Si tienes información que ayude a la localización de alguna Persona Desaparecida o No Localizada, comunicate desde México al número telefónico 800 028 7783 o WhatsApp 55 1309 9024 y proporciona toda la información que tengas.**

Gobierno de México | Gobernación Secretaría de Gobernación | CNB Comisión Nacional de Búsqueda

# ALERTA NACIONAL



## FICHA DE BÚSQUEDA DE PERSONA DESAPARECIDA

**SERGIO CEREZO ALONSO**
**Folio Único de Identificación**
**FI26-11FA0CE4C-3CB1-45F6-AD91-D1DBCBC9A3EE**

**Edad al momento de la desaparición:** 47 **Edad Actual:** 47
**Lugar de nacimiento:** ESTADO DE MEXICO
**Sexo:** HOMBRE **Genero:** MASCULINO
**Nacionalidad:** MEXICANA **¿Habla español?:** SI
**Idioma o lengua indígena:** SIN DATO **Discapacidad:** NO
**Fecha de hechos:** 28/06/2026 **Hora de hechos:** 18:00 **Fecha de percato:** 28/06/2026 **Hora de percato:** 20:30
**Lugar de los hechos:** ESTADO: MORELOS , MUNICIPIO: AYALA
**Carpeta de investigación** CT-UEPD/4925/2026

| DATOS | |
|---|---|
| Características físicas: | complexion: robusta, color de la piel: moreno, cabello: entrecano corto liso, ojos: cafés grandes, nariz: recta, boca: mediana, labios: delgados, estatura: 170 cm, peso: 100kg |
| Señas particulares: | quemadura en el costado derecho |
| Prendas de vestir: | SIN DATO |
| Autoridades Competentes: | FISCALÍA GENERAL DEL ESTADO DE MORELOS. |

ALERTA NACIONAL

La información que se visualiza de la persona desaparecida o no localizada, es recibida e integrada por las autoridades de la Federación y de las Entidades Federativas competentes, por lo que cualquier información que se visualice, puede ser con la autoridad de origen.

**Si tienes información que ayude a la localización de alguna Persona Desaparecida o No Localizada, comunicate desde México al número telefónico 800 028 7783 o WhatsApp 55 1309 9024 y proporciona toda la información que tengas.**

Gobierno de México | Gobernación Secretaría de Gobernación | CNB Comisión Nacional de Búsqueda

# ALERTA NACIONAL



ALERTA NACIONAL

La información que se visualiza de la persona desaparecida o no localizada, es recibida e integrada por las autoridades de la Federación y de las Entidades Federativas competentes, por lo que cualquier información que se visualice, puede ser con la autoridad de origen.

## FICHA DE BÚSQUEDA DE PERSONA DESAPARECIDA

**SHEILA NAHOMI CORTEZ ROCHA**
**Folio Único de Identificación**
**FI26-1818205AD-800B-493B-AFEC-F08A69A71B36**

**Edad al momento de la desaparición:** 17 **Edad Actual:** 17
**Lugar de nacimiento:** TAMAULIPAS
**Sexo:** MUJER **Genero:** FEMENINO **Nombre Social:** SHEILA NAHOMI CORTEZ ROCHA
**Nacionalidad:** MEXICANA **¿Habla español?:** SI
**Idioma o lengua indígena:** SIN DATO **Discapacidad:** NO
**Fecha de hechos:** 01/07/2026 **Hora de hechos:** 23:00 **Fecha de percato:** 01/07/2026 **Hora de percato:** 23:00
**Lugar de los hechos:** ESTADO: TAMAULIPAS , MUNICIPIO: TAMPICO
**Carpeta de investigación** FGJT/FEIDDFP/TAM/UE1/00107/2026

### DATOS

| | |
|---|---|
| Características físicas: | complexion: delgada, cara: ovalado, color de la piel: trigueño, cabello: castaño oscuro largo liso, ojos: cafés medianos, estatura: 158 cm, peso: 47kg |
| Señas particulares: | NINGUNA |
| Prendas de vestir: | SIN DATO |
| Autoridades Competentes: | FISCALÍA GENERAL DE JUSTICIA DEL ESTADO DE TAMAULIPAS. |

**Si tienes información que ayude a la localización de alguna Persona Desaparecida o No Localizada, comunicate desde México al número telefónico 800 028 7783 o WhatsApp 55 1309 9024 y proporciona toda la información que tengas.**

Gobierno de México | Gobernación Secretaría de Gobernación | CNB Comisión Nacional de Búsqueda

# ALERTA NACIONAL




ALERTA NACIONAL

La información que se visualiza de la persona desaparecida o no localizada, es recibida e integrada por las autoridades de la Federación y de las Entidades Federativas competentes, por lo que cualquier información que se visualice, puede ser con la autoridad de origen.

## FICHA DE BÚSQUEDA DE PERSONA DESAPARECIDA

**SILVERIO EDUARDO AVILA CORDERO**
**Folio Único de Identificación**
**FI26-16FD65BB8-1D47-4C7B-8558-E37452B916AE**

**Edad al momento de la desaparición:** 39 **Edad Actual:** 39
**Lugar de nacimiento:** VERACRUZ
**Sexo:** HOMBRE **Genero:** MASCULINO
**Nacionalidad:** MEXICANA **¿Habla español?:** SI
**Idioma o lengua indígena:** SIN DATO **Discapacidad:** NO
**Fecha de hechos:** 28/06/2026 **Hora de hechos:** 23:30 **Fecha de percato:** 28/06/2026 **Hora de percato:** 23:30
**Lugar de los hechos:** ESTADO: VERACRUZ , MUNICIPIO: VERACRUZ
**Carpeta de investigación** VER/FIM/FEADPD/152/2026

### DATOS

| | |
|---|---|
| Características físicas: | complexion: robusta, cara: cuadrado, color de la piel: blanco, ojos: cafés medianos, nariz: achatada, boca: grande, labios: gruesos, estatura: 170 cm, peso: 95kg |
| Señas particulares: | tatuaje de san judas tadeo en antebrazo derecho parte interna del codo a la muñeca |
| Prendas de vestir: | SIN DATO |
| Autoridades Competentes: | FISCALÍA GENERAL DEL ESTADO DE VERACRUZ DE IGNACIO DE LA LLAVE. |

**Si tienes información que ayude a la localización de alguna Persona Desaparecida o No Localizada, comunicate desde México al número telefónico 800 028 7783 o WhatsApp 55 1309 9024 y proporciona toda la información que tengas.**

Gobierno de México | Gobernación Secretaría de Gobernación | CNB Comisión Nacional de Búsqueda

# ALERTA NACIONAL



## FICHA DE BÚSQUEDA DE PERSONA DESAPARECIDA

**SINUE WILLIVALDO PANTOJA ARRIAGA**
**Folio Único de Identificación**
**FI26-10EC5E834-39BE-434E-AAE5-725CEA423C66**

**Edad al momento de la desaparición:** 40 **Edad Actual:** 40
**Lugar de nacimiento:** MICHOACAN
**Sexo:** HOMBRE **Genero:** MASCULINO
**Nacionalidad:** MEXICANA **¿Habla español?:** SI
**Idioma o lengua indígena:** SIN DATO **Discapacidad:** NO
**Fecha de hechos:** 22/05/2026 **Hora de hechos:** 23:50 **Fecha de percato:** 22/05/2026 **Hora de percato:** 23:50
**Lugar de los hechos:** ESTADO: MICHOACAN , MUNICIPIO: JOSÉ SIXTO VERDUZCO
**Carpeta de investigación**

## DATOS

| | |
|---|---|
| Características físicas: | complexion: robusta, cara: ovalado, color de la piel: moreno, cabello: negro corto ondulado, ojos: cafés medianos, nariz: recta, boca: mediana, labios: medianos, estatura: 172 cm, peso: 90kg |
| Señas particulares: | NINGUNA |
| Prendas de vestir: | SIN DATO |
| Autoridades Competentes: | COMISIÓN DE BÚSQUEDA DE PERSONAS DEL ESTADO DE MICHOACÁN. |

ALERTA NACIONAL

La información que se visualiza de la persona desaparecida o no localizada, es recibida e integrada por las autoridades de la Federación y de las Entidades Federativas competentes, por lo que cualquier información que se visualice, puede ser con la autoridad de origen.

**Si tienes información que ayude a la localización de alguna Persona Desaparecida o No Localizada, comunicate desde México al número telefónico 800 028 7783 o WhatsApp 55 1309 9024 y proporciona toda la información que tengas.**

# ALERTA NACIONAL



ALERTA NACIONAL

La información que se visualiza de la persona desaparecida o no localizada, es recibida e integrada por las autoridades de la Federación y de las Entidades Federativas competentes, por lo que cualquier información que se visualice, puede ser con la autoridad de origen.

## FICHA DE BÚSQUEDA DE PERSONA DESAPARECIDA

**ABRAHAM RAFAEL ROBLERO SALAS**
**Folio Único de Identificación**
**FI26-1FB53CE13-762D-43CB-BE08-FF872BA179B9**

**Edad al momento de la desaparición:** 30 **Edad Actual:** 30
**Lugar de nacimiento:** CHIAPAS
**Sexo:** HOMBRE **Genero:** MASCULINO **Nombre Social:** ABRAHAM RAFAEL ROBLERO SALAS
**Nacionalidad:** MEXICANA **¿Habla español?:** SI
**Idioma o lengua indígena:** SIN DATO **Discapacidad:** NO
**Fecha de hechos:** 11/05/2026 **Hora de hechos:** 12:00 **Fecha de percato:** 11/05/2026 **Hora de percato:** 12:00
**Lugar de los hechos:** ESTADO: CIUDAD DE MEXICO , MUNICIPIO: CUAUHTÉMOC
**Carpeta de investigación** 1354

| DATOS | |
|---|---|
| Características físicas: | complexion: delgada, cara: no recuerda, color de la piel: moreno, cabello: negro corto liso, ojos: negros grandes, nariz: recta, boca: grande, labios: gruesos, estatura: 176 cm, peso: 70kg |
| Señas particulares: | cicatriz en el pecho |
| Prendas de vestir: | SIN DATO |
| Autoridades Competentes: | FISCALÍA GENERAL DE JUSTICIA DE LA CIUDAD DE MÉXICO. |

**Si tienes información que ayude a la localización de alguna Persona Desaparecida o No Localizada, comunicate desde México al número telefónico 800 028 7783 o WhatsApp 55 1309 9024 y proporciona toda la información que tengas.**

Gobierno de México | Gobernación Secretaría de Gobernación | CNB Comisión Nacional de Búsqueda

# ALERTA NACIONAL



ALERTA NACIONAL

La información que se visualiza de la persona desaparecida o no localizada, es recibida e integrada por las autoridades de la Federación y de las Entidades Federativas competentes, por lo que cualquier información que se visualice, puede ser con la autoridad de origen.

## FICHA DE BÚSQUEDA DE PERSONA DESAPARECIDA

**AGUSTIN ORTIZ HERNANDEZ**
**Folio Único de Identificación**
**FI26-18EABB727-C201-41B8-9688-7C8261ECA188**

**Edad al momento de la desaparición:** 56 **Edad Actual:** 56
**Lugar de nacimiento:** VERACRUZ
**Sexo:** HOMBRE **Genero:** MASCULINO
**Nacionalidad:** MEXICANA **¿Habla español?:** SI
**Idioma o lengua indígena:** SIN DATO **Discapacidad:** NO
**Fecha de hechos:** 22/06/2026 **Hora de hechos:** 08:00 **Fecha de percato:** 22/06/2026 **Hora de percato:** 08:00
**Lugar de los hechos:** ESTADO: VERACRUZ , MUNICIPIO: VERACRUZ
**Carpeta de investigación** VER/FIM/FEADPD/151/2026

## DATOS

| | |
|---|---|
| Características físicas: | complexion: delgada, color de la piel: moreno, cabello: entrecano corto ondulado, ojos: cafés medianos, boca: grande, labios: gruesos, estatura: 175 cm, peso: 65kg |
| Señas particulares: | placa dental por ausencia de tres dientes frontales superiores |
| Prendas de vestir: | SIN DATO |
| Autoridades Competentes: | FISCALÍA GENERAL DEL ESTADO DE VERACRUZ DE IGNACIO DE LA LLAVE. |

**Si tienes información que ayude a la localización de alguna Persona Desaparecida o No Localizada, comunicate desde México al número telefónico 800 028 7783 o WhatsApp 55 1309 9024 y proporciona toda la información que tengas.**

Gobierno de México | Gobernación Secretaría de Gobernación | CNB Comisión Nacional de Búsqueda

# ALERTA NACIONAL



ALERTA NACIONAL

La información que se visualiza de la persona desaparecida o no localizada, es recibida e integrada por las autoridades de la Federación y de las Entidades Federativas competentes, por lo que cualquier información que se visualice, puede ser con la autoridad de origen.

## FICHA DE BÚSQUEDA DE PERSONA DESAPARECIDA

**ALEJANDRO ZAMORA TORRES**
**Folio Único de Identificación**
**FI26-11056C8EC-9C4A-4C50-BB98-D354981E6A83**

**Edad al momento de la desaparición:** 56 **Edad Actual:** 58
**Lugar de nacimiento:** MORELOS
**Sexo:** HOMBRE **Genero:** MASCULINO
**Nacionalidad:** MEXICANA **¿Habla español?:** SI
**Idioma o lengua indígena:** SIN DATO **Discapacidad:** NO
**Fecha de hechos:** 01/06/2024 **Hora de hechos:** 12:00 **Fecha de percato:** 01/06/2024 **Hora de percato:** 12:00
**Lugar de los hechos:** ESTADO: MORELOS , MUNICIPIO: JIUTEPEC
**Carpeta de investigación** FEDFPM/53/2025

## DATOS

| | |
|---|---|
| Características físicas: | complexion: delgada, cara: redondo, color de la piel: moreno, cabello: negro corto liso, ojos: cafés medianos, nariz: achatada, boca: grande, labios: gruesos, estatura: 168 cm, peso: 75kg |
| Señas particulares: | cicatriz en la mejilla derecha, cicatriz en el abdomen , cicatriz en las pantorrillas y espinilla derecha |
| Prendas de vestir: | SIN DATO |
| Autoridades Competentes: | FISCALÍA GENERAL DEL ESTADO DE MORELOS. |

**Si tienes información que ayude a la localización de alguna Persona Desaparecida o No Localizada, comunicate desde México al número telefónico 800 028 7783 o WhatsApp 55 1309 9024 y proporciona toda la información que tengas.**

Gobierno de México | Gobernación Secretaría de Gobernación | CNB Comisión Nacional de Búsqueda

# ALERTA NACIONAL



ALERTA NACIONAL

La información que se visualiza de la persona desaparecida o no localizada, es recibida e integrada por las autoridades de la Federación y de las Entidades Federativas competentes, por lo que cualquier información que se visualice, puede ser con la autoridad de origen.

## FICHA DE BÚSQUEDA DE PERSONA DESAPARECIDA

**CARLOS GAMBOA PINEDA**
**Folio Único de Identificación**
**FI26-1E29D88B5-01B1-4346-BC3C-DE68B24149F5**

**Edad al momento de la desaparición:** 34 **Edad Actual:** 34
**Lugar de nacimiento:** VERACRUZ
**Sexo:** HOMBRE **Genero:** MASCULINO
**Nacionalidad:** MEXICANA **¿Habla español?:** SI
**Idioma o lengua indígena:** SIN DATO **Discapacidad:** NO
**Fecha de hechos:** 30/06/2026 **Hora de hechos:** 12:00 **Fecha de percato:** 30/06/2026 **Hora de percato:** 12:00
**Lugar de los hechos:** ESTADO: VERACRUZ , MUNICIPIO: POZA RICA DE HIDALGO
**Carpeta de investigación** PZR/FIM/FEADPD/063/2026

## DATOS

| | |
|---|---|
| Características físicas: | complexion: delgada, cara: ovalado, color de la piel: blanco, cabello: castaño oscuro corto liso, ojos: cafés medianos, nariz: recta, boca: mediana, labios: delgados, estatura: 185 cm, peso: 90kg |
| Señas particulares: | estrias en el abdomen. |
| Prendas de vestir: | SIN DATO |
| Autoridades Competentes: | FISCALÍA GENERAL DEL ESTADO DE VERACRUZ DE IGNACIO DE LA LLAVE. |

**Si tienes información que ayude a la localización de alguna Persona Desaparecida o No Localizada, comunicate desde México al número telefónico 800 028 7783 o WhatsApp 55 1309 9024 y proporciona toda la información que tengas.**

Gobierno de México | Gobernación Secretaría de Gobernación | CNB Comisión Nacional de Búsqueda

# ALERTA NACIONAL



ALERTA NACIONAL

La información que se visualiza de la persona desaparecida o no localizada, es recibida e integrada por las autoridades de la Federación y de las Entidades Federativas competentes, por lo que cualquier información que se visualice, puede ser con la autoridad de origen.

## FICHA DE BÚSQUEDA DE PERSONA DESAPARECIDA

**CRISTOPER ALDAIR SUAREZ CRUZ**
**Folio Único de Identificación**
**FI26-1FE65187D-ED35-4C30-9DFF-F90D541D61DF**

**Edad al momento de la desaparición:** 15 **Edad Actual:** 16
**Lugar de nacimiento:** CIUDAD DE MEXICO
**Sexo:** HOMBRE **Genero:** MASCULINO **Nombre Social:** CRISTOPER ALDAIR SUAREZ CRUZ
**Nacionalidad:** MEXICANA **¿Habla español?:** SIN DATO
**Idioma o lengua indígena:** SIN DATO **Discapacidad:** NO
**Fecha de hechos:** 06/04/2026 **Hora de hechos:** 17:30 **Fecha de percato:** 06/04/2026 **Hora de percato:** 17:30
**Lugar de los hechos:** ESTADO: CIUDAD DE MEXICO , MUNICIPIO: IZTAPALAPA
**Carpeta de investigación** CI-E- FDMDFDBP/C/UI-1 C/D/00897/04-2026

### DATOS

| | |
|---|---|
| Características físicas: | complexion: delgada, cara: ovalado, color de la piel: moreno, cabello: negro corto liso, ojos: negros grandes, nariz: achatada, boca: grande, labios: gruesos, estatura: 162 cm, peso: 57kg |
| Señas particulares: | NINGUNA |
| Prendas de vestir: | SIN DATO |
| Autoridades Competentes: | FISCALÍA GENERAL DE JUSTICIA DE LA CIUDAD DE MÉXICO. |

**Si tienes información que ayude a la localización de alguna Persona Desaparecida o No Localizada, comunicate desde México al número telefónico 800 028 7783 o WhatsApp 55 1309 9024 y proporciona toda la información que tengas.**

Gobierno de México | Gobernación Secretaría de Gobernación | CNB Comisión Nacional de Búsqueda

# ALERTA NACIONAL

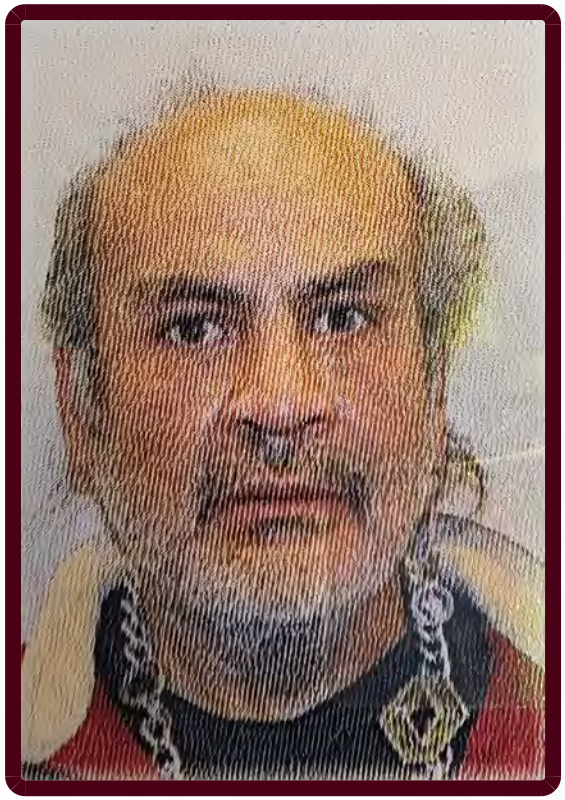

ALERTA NACIONAL

La información que se visualiza de la persona desaparecida o no localizada, es recibida e integrada por las autoridades de la Federación y de las Entidades Federativas competentes, por lo que cualquier información que se visualice, puede ser con la autoridad de origen.

## FICHA DE BÚSQUEDA DE PERSONA DESAPARECIDA

**DANIEL BARRIGA ALDANA**
**Folio Único de Identificación**
**FI26-1DFB6DFFD-1E07-4AD3-BBD5-ADA8B62400BD**

**Edad al momento de la desaparición:** 56 **Edad Actual:** 56
**Lugar de nacimiento:** CIUDAD DE MEXICO
**Sexo:** HOMBRE **Genero:** MASCULINO **Nombre Social:** DANIEL BARRIGA ALDANA
**Nacionalidad:** MEXICANA **¿Habla español?:** SI
**Idioma o lengua indígena:** SIN DATO **Discapacidad:** NO
**Fecha de hechos:** 29/04/2026 **Hora de hechos:** 13:30 **Fecha de percato:** 29/04/2026 **Hora de percato:** 13:30
**Lugar de los hechos:** ESTADO: CIUDAD DE MEXICO , MUNICIPIO: BENITO JUÁREZ
**Carpeta de investigación** 1295

## DATOS

| | |
|---|---|
| Características físicas: | complexion: robusta, cara: redondo, color de la piel: blanco, cabello: cano corto liso, ojos: cafés medianos, nariz: recta, boca: mediana, labios: delgados, estatura: 183 cm, peso: 88kg |
| Señas particulares: | e tatuaje ne brazo derecho el nombre de daniel barriga aldana |
| Prendas de vestir: | SIN DATO |
| Autoridades Competentes: | FISCALÍA GENERAL DE JUSTICIA DE LA CIUDAD DE MÉXICO. |

**Si tienes información que ayude a la localización de alguna Persona Desaparecida o No Localizada, comunicate desde México al número telefónico 800 028 7783 o WhatsApp 55 1309 9024 y proporciona toda la información que tengas.**

Gobierno de México | Gobernación Secretaría de Gobernación | CNB Comisión Nacional de Búsqueda

# ALERTA NACIONAL

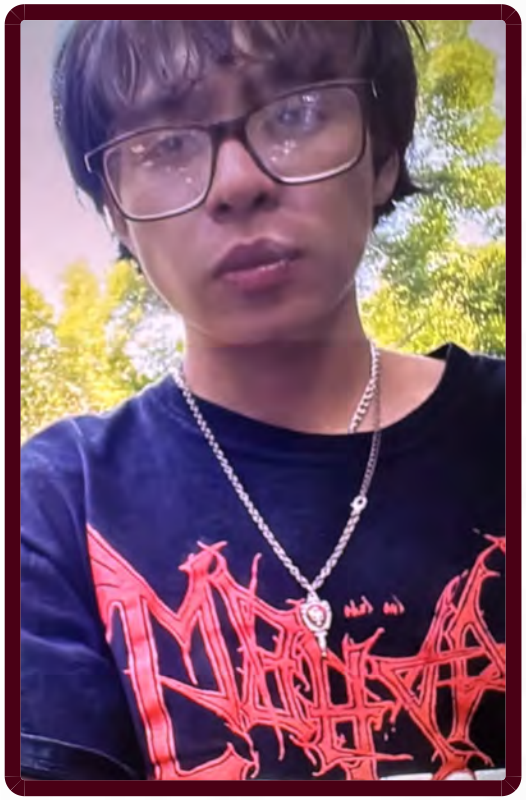

ALERTA NACIONAL

La información que se visualiza de la persona desaparecida o no localizada, es recibida e integrada por las autoridades de la Federación y de las Entidades Federativas competentes, por lo que cualquier información que se visualice, puede ser con la autoridad de origen.

## FICHA DE BÚSQUEDA DE PERSONA DESAPARECIDA

**DANTE OLIVER BAUTISTA GUTIERREZ**
**Folio Único de Identificación**
**FI26-1D52785F3-B947-4F01-95AA-FFFA097C37E9**

**Edad al momento de la desaparición:** 17 **Edad Actual:** 17
**Lugar de nacimiento:** CIUDAD DE MEXICO
**Sexo:** HOMBRE **Genero:** MASCULINO **Nombre Social:** DANTE OLIVER BAUTISTA GUTIERREZ
**Nacionalidad:** MEXICANA **¿Habla español?:** SIN DATO
**Idioma o lengua indígena:** SIN DATO **Discapacidad:** NO
**Fecha de hechos:** 15/05/2026 **Hora de hechos:** 17:00 **Fecha de percato:** 15/05/2026 **Hora de percato:** 17:00
**Lugar de los hechos:** ESTADO: CIUDAD DE MEXICO , MUNICIPIO: MIGUEL HIDALGO
**Carpeta de investigación** CI-E-FDMDFDBP/C/UI-1 C/D/01278/05-2026

### DATOS

| | |
|---|---|
| Características físicas: | complexion: delgada, cara: rectangular, color de la piel: moreno, cabello: negro mediano liso, ojos: cafés pequeños, nariz: achatada, boca: mediana, labios: medianos, estatura: 158 cm, peso: 49kg |
| Señas particulares: | en las manos tiene quemadas de cigarro. |
| Prendas de vestir: | SIN DATO |
| Autoridades Competentes: | FISCALÍA GENERAL DE JUSTICIA DE LA CIUDAD DE MÉXICO. |

**Si tienes información que ayude a la localización de alguna Persona Desaparecida o No Localizada, comunicate desde México al número telefónico 800 028 7783 o WhatsApp 55 1309 9024 y proporciona toda la información que tengas.**

Gobierno de México | Gobernación Secretaría de Gobernación | CNB Comisión Nacional de Búsqueda

# ALERTA NACIONAL



ALERTA NACIONAL

La información que se visualiza de la persona desaparecida o no localizada, es recibida e integrada por las autoridades de la Federación y de las Entidades Federativas competentes, por lo que cualquier información que se visualice, puede ser con la autoridad de origen.

## FICHA DE BÚSQUEDA DE PERSONA DESAPARECIDA

**DAVID URIEL MORA OROZCO**
**Folio Único de Identificación**
**FI26-17BCCAE4E-C664-41AA-870C-6AAEAFF22D3C**

**Edad al momento de la desaparición:** 16 **Edad Actual:** 16
**Lugar de nacimiento:** MICHOACAN
**Sexo:** HOMBRE **Genero:** MASCULINO
**Nacionalidad:** MEXICANA **¿Habla español?:** SI
**Idioma o lengua indígena:** SIN DATO **Discapacidad:** NO
**Fecha de hechos:** 23/06/2026 **Hora de hechos:** 21:00 **Fecha de percato:** 23/06/2026 **Hora de percato:** 21:00
**Lugar de los hechos:** ESTADO: MICHOACAN , MUNICIPIO: LÁZARO CÁRDENAS
**Carpeta de investigación** FRLC/27538/2026

## DATOS

| | |
|---|---|
| Características físicas: | complexion: delgada, cara: ovalado, color de la piel: blanco, cabello: negro corto liso, ojos: negros medianos, nariz: operada, boca: mediana, labios: medianos, estatura: 168 cm, peso: 65kg |
| Señas particulares: | NINGUNA |
| Prendas de vestir: | SIN DATO |
| Autoridades Competentes: | FISCALÍA GENERAL DEL ESTADO DE MICHOACÁN. |

**Si tienes información que ayude a la localización de alguna Persona Desaparecida o No Localizada, comunicate desde México al número telefónico 800 028 7783 o WhatsApp 55 1309 9024 y proporciona toda la información que tengas.**

Gobierno de México | Gobernación Secretaría de Gobernación | CNB Comisión Nacional de Búsqueda

# ALERTA NACIONAL



## FICHA DE BÚSQUEDA DE PERSONA DESAPARECIDA

**EDILBERTO CABALLERO VASQUES**
**Folio Único de Identificación**
**FI26-19CAC5E7C-9A8F-4615-8371-30172366DD55**

**Edad al momento de la desaparición:** 50 **Edad Actual:** 50
**Lugar de nacimiento:** CHIAPAS
**Sexo:** HOMBRE **Genero:** MASCULINO
**Nacionalidad:** MEXICANA **¿Habla español?:** SI
**Idioma o lengua indígena:** SIN DATO **Discapacidad:** NO
**Fecha de hechos:** 28/06/2026 **Hora de hechos:** 06:00 **Fecha de percato:** 28/06/2026 **Hora de percato:** 06:00
**Lugar de los hechos:** ESTADO: CHIAPAS , MUNICIPIO: JIQUIPILAS
**Carpeta de investigación** 0181-101-3003-2026

| DATOS | |
|---|---|
| Características físicas: | complexion: mediana, cara: ovalado, color de la piel: moreno, cabello: negro corto ondulado, ojos: cafés pequeños, nariz: recta, boca: grande, labios: medianos, estatura: 170 cm, peso: 84kg |
| Señas particulares: | cicatriz en el abdomen del lado derecho. |
| Prendas de vestir: | SIN DATO |
| Autoridades Competentes: | FISCALÍA GENERAL DEL ESTADO DE CHIAPAS. |

ALERTA NACIONAL

La información que se visualiza de la persona desaparecida o no localizada, es recibida e integrada por las autoridades de la Federación y de las Entidades Federativas competentes, por lo que cualquier información que se visualice, puede ser con la autoridad de origen.

**Si tienes información que ayude a la localización de alguna Persona Desaparecida o No Localizada, comunicate desde México al número telefónico 800 028 7783 o WhatsApp 55 1309 9024 y proporciona toda la información que tengas.**

Gobierno de México | Gobernación Secretaría de Gobernación | CNB Comisión Nacional de Búsqueda

# ALERTA NACIONAL



## FICHA DE BÚSQUEDA DE PERSONA DESAPARECIDA

**EUSTACIO DOMINGO PEREZ GONZALEZ**
**Folio Único de Identificación**
**FI26-1E4555CF6-24D9-4B8E-8615-70AB2617FB91**

**Edad al momento de la desaparición:** 57 **Edad Actual:** 57
**Lugar de nacimiento:** TLAXCALA
**Sexo:** HOMBRE **Genero:** MASCULINO **Nombre Social:** EUSTACIO DOMINGO PEREZ GONZALEZ
**Nacionalidad:** MEXICANA **¿Habla español?:** SI
**Idioma o lengua indígena:** SIN DATO **Discapacidad:** NO
**Fecha de hechos:** 25/05/2026 **Hora de hechos:** 08:00 **Fecha de percato:** 25/05/2026 **Hora de percato:** 08:00
**Lugar de los hechos:** ESTADO: PUEBLA , MUNICIPIO: QUECHOLAC
**Carpeta de investigación** FGEP/CDI/FEIDDFPDCP/TECAM-I/000717/2026

| DATOS | |
|---|---|
| Características físicas: | complexion: mediana, cara: ovalado, color de la piel: moreno, cabello: negro corto ondulado, ojos: cafés medianos, nariz: recta, boca: mediana, labios: delgados, estatura: 165 cm, peso: 65kg |
| Señas particulares: | cictriz de vacuna en el hombro izquierdo |
| Prendas de vestir: | SIN DATO |
| Autoridades Competentes: | COMISIÓN DE BÚSQUEDA DE PERSONAS DEL ESTADO DE PUEBLA. |

ALERTA NACIONAL

La información que se visualiza de la persona desaparecida o no localizada, es recibida e integrada por las autoridades de la Federación y de las Entidades Federativas competentes, por lo que cualquier información que se visualice, puede ser con la autoridad de origen.

**Si tienes información que ayude a la localización de alguna Persona Desaparecida o No Localizada, comunicate desde México al número telefónico 800 028 7783 o WhatsApp 55 1309 9024 y proporciona toda la información que tengas.**

Gobierno de México | Gobernación Secretaría de Gobernación | CNB Comisión Nacional de Búsqueda

# ALERTA NACIONAL



## FICHA DE BÚSQUEDA DE PERSONA DESAPARECIDA

**FELIPE ALARCON SALAS**
**Folio Único de Identificación**
**FI26-189462CF5-ABC1-4E8B-9D0D-3A914AF2F104**

**Edad al momento de la desaparición:** 53 **Edad Actual:** 53
**Lugar de nacimiento:** SINALOA
**Sexo:** HOMBRE **Genero:** MASCULINO
**Nacionalidad:** MEXICANA **¿Habla español?:** SI
**Idioma o lengua indígena:** SIN DATO **Discapacidad:** NO
**Fecha de hechos:** 23/06/2026 **Hora de hechos:** 12:40 **Fecha de percato:** 23/06/2026 **Hora de percato:** 12:40
**Lugar de los hechos:** ESTADO: SINALOA , MUNICIPIO: CULIACÁN
**Carpeta de investigación** CLN/FEDFP/007817/2026/CI

## DATOS

| | |
|---|---|
| Características físicas: | complexion: delgada, cara: ovalado, color de la piel: moreno, cabello: negro corto liso, ojos: negros pequeños, nariz: recta, boca: mediana, labios: delgados, estatura: 173 cm, peso: 68kg |
| Señas particulares: | cicatriz por herida de bala en la pantorrilla izquierda |
| Prendas de vestir: | SIN DATO |
| Autoridades Competentes: | COMISIÓN ESTATAL DE BÚSQUEDA DE PERSONAS EN EL ESTADO DE SINALOA. |

ALERTA NACIONAL

La información que se visualiza de la persona desaparecida o no localizada, es recibida e integrada por las autoridades de la Federación y de las Entidades Federativas competentes, por lo que cualquier información que se visualice, puede ser con la autoridad de origen.

**Si tienes información que ayude a la localización de alguna Persona Desaparecida o No Localizada, comunicate desde México al número telefónico 800 028 7783 o WhatsApp 55 1309 9024 y proporciona toda la información que tengas.**

Gobierno de México | Gobernación Secretaría de Gobernación | CNB Comisión Nacional de Búsqueda

# ALERTA NACIONAL




ALERTA NACIONAL

La información que se visualiza de la persona desaparecida o no localizada, es recibida e integrada por las autoridades de la Federación y de las Entidades Federativas competentes, por lo que cualquier información que se visualice, puede ser con la autoridad de origen.

## FICHA DE BÚSQUEDA DE PERSONA DESAPARECIDA

**FRANCISCO RAMIREZ HERNANDEZ**
**Folio Único de Identificación**
**FI26-135CBB7C2-AE61-41D7-B80D-B99035DAB860**

**Edad al momento de la desaparición:** 29 **Edad Actual:** 29
**Lugar de nacimiento:** HIDALGO
**Sexo:** HOMBRE **Genero:** MASCULINO
**Nacionalidad:** MEXICANA **¿Habla español?:** SI
**Idioma o lengua indígena:** SIN DATO **Discapacidad:** NO
**Fecha de hechos:** 22/04/2026 **Hora de hechos:** 05:30 **Fecha de percato:** 27/06/2026 **Hora de percato:** 18:20
**Lugar de los hechos:** ESTADO: HIDALGO , MUNICIPIO: HUEJUTLA DE REYES
**Carpeta de investigación** 05-2026-00901

## DATOS

| | |
|---|---|
| Características físicas: | complexion: delgada, cara: ovalado, color de la piel: moreno, cabello: negro corto liso, ojos: cafés medianos, nariz: recta, boca: mediana, labios: delgados, estatura: 165 cm, peso: 52kg |
| Señas particulares: | por el acne en la cara color negras |
| Prendas de vestir: | pantalón, sudadera, tenis |
| Autoridades Competentes: | PROCURADURÍA GENERAL DE JUSTICIA DEL ESTADO DE HIDALGO. |

**Si tienes información que ayude a la localización de alguna Persona Desaparecida o No Localizada, comunicate desde México al número telefónico 800 028 7783 o WhatsApp 55 1309 9024 y proporciona toda la información que tengas.**

Gobierno de México | Gobernación | CNB COMISIÓN NACIONAL DE BÚSQUEDA

# ALERTA NACIONAL

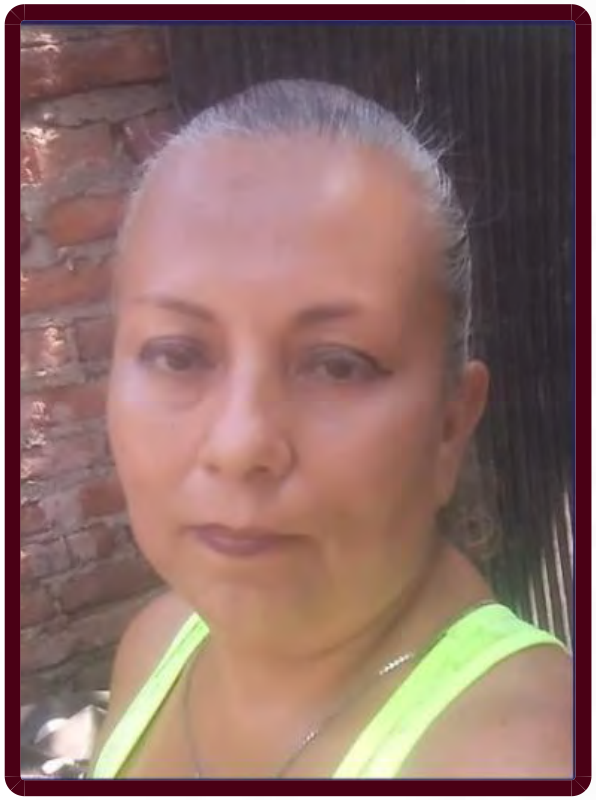

ALERTA NACIONAL

La información que se visualiza de la persona desaparecida o no localizada, es recibida e integrada por las autoridades de la Federación y de las Entidades Federativas competentes, por lo que cualquier información que se visualice, puede ser con la autoridad de origen.

## FICHA DE BÚSQUEDA DE PERSONA DESAPARECIDA

**GABRIELA RAYA CABALLERO**
**Folio Único de Identificación**
**FI26-1B10EA428-7680-4E89-B3F2-B0D88B781DBA**

**Edad al momento de la desaparición:** 53 **Edad Actual:** 53
**Lugar de nacimiento:** MICHOACAN
**Sexo:** MUJER **Genero:** FEMENINO
**Nacionalidad:** MEXICANA **¿Habla español?:** SI
**Idioma o lengua indígena:** SIN DATO **Discapacidad:** NO
**Fecha de hechos:** 04/03/2026 **Hora de hechos:** 20:00 **Fecha de percato:** 04/03/2026 **Hora de percato:** 20:00
**Lugar de los hechos:** ESTADO: MICHOACAN , MUNICIPIO: APATZINGÁN
**Carpeta de investigación** FRAP/27950/2026

### DATOS

| | |
|---|---|
| Características físicas: | complexion: delgada, color de la piel: blanco, cabello: tinturado mediano ondulado, ojos: cafés pequeños, nariz: recta, boca: pequeña, labios: delgados, estatura: 168 cm, peso: 65kg |
| Señas particulares: | perforacin en ambos oidos |
| Prendas de vestir: | SIN DATO |
| Autoridades Competentes: | FISCALÍA GENERAL DEL ESTADO DE MICHOACÁN. |

**Si tienes información que ayude a la localización de alguna Persona Desaparecida o No Localizada, comunicate desde México al número telefónico 800 028 7783 o WhatsApp 55 1309 9024 y proporciona toda la información que tengas.**

Gobierno de México | Gobernación | CNB COMISIÓN NACIONAL DE BÚSQUEDA

# ALERTA NACIONAL



ALERTA NACIONAL

La información que se visualiza de la persona desaparecida o no localizada, es recibida e integrada por las autoridades de la Federación y de las Entidades Federativas competentes, por lo que cualquier información que se visualice, puede ser con la autoridad de origen.

## FICHA DE BÚSQUEDA DE PERSONA DESAPARECIDA

**GOMEZ ARELLANO JOSE LUIS**
**Folio Único de Identificación**
**FI26-147671063-9375-471B-BDD4-DA7FDCE77A48**

**Edad al momento de la desaparición:** 28 **Edad Actual:** 34
**Lugar de nacimiento:** SIN DATO
**Sexo:** HOMBRE **Genero:** MASCULINO **Nombre Social:** JOSE LUIS GOMEZ ARELLANO
**Nacionalidad:** MEXICANA **¿Habla español?:** SI
**Idioma o lengua indígena:** SIN DATO **Discapacidad:** NO
**Fecha de hechos:** 16/02/2021 **Hora de hechos:** 00:00 **Fecha de percato:** SIN DATO **Hora de percato:** SIN DATO
**Lugar de los hechos:** ESTADO: MORELOS , MUNICIPIO: XOCHITEPEC
**Carpeta de investigación** FEDFM/29/2021

## DATOS

| | |
|---|---|
| Características físicas: | complexion: delgada, cara: ovalado, color de la piel: moreno, cabello: castaño oscuro corto liso, ojos: cafés medianos, nariz: recta, boca: mediana, labios: medianos, estatura: 173 cm, peso: 70kg |
| Señas particulares: | pircieng en la lengua con aretes de colores, amputacion en el dedo anular de la mano izquierda, dos dientes frontales superiores tienen coronas de metal, dedos de ambos pies son disparejos |
| Prendas de vestir: | bermuda color: cafe, chamarra color: cafe, tenis color: rojo |
| Autoridades Competentes: | FISCALÍA GENERAL DEL ESTADO DE MORELOS. |

**Si tienes información que ayude a la localización de alguna Persona Desaparecida o No Localizada, comunicate desde México al número telefónico 800 028 7783 o WhatsApp 55 1309 9024 y proporciona toda la información que tengas.**

Gobierno de México | Gobernación Secretaría de Gobernación | CNB Comisión Nacional de Búsqueda

# ALERTA NACIONAL



ALERTA NACIONAL

La información que se visualiza de la persona desaparecida o no localizada, es recibida e integrada por las autoridades de la Federación y de las Entidades Federativas competentes, por lo que cualquier información que se visualice, puede ser con la autoridad de origen.

## FICHA DE BÚSQUEDA DE PERSONA DESAPARECIDA

**ISRAEL DIAZ PEREZ**
**Folio Único de Identificación**
**FI26-1B0EBD497-E01A-4B60-9645-FF1E94D1ADA7**

**Edad al momento de la desaparición:** 29 **Edad Actual:** 29
**Lugar de nacimiento:** VERACRUZ
**Sexo:** HOMBRE **Genero:** MASCULINO
**Nacionalidad:** MEXICANA **¿Habla español?:** SI
**Idioma o lengua indígena:** SIN DATO **Discapacidad:** NO
**Fecha de hechos:** 26/05/2026 **Hora de hechos:** 18:30 **Fecha de percato:** 26/05/2026 **Hora de percato:** 18:30
**Lugar de los hechos:** ESTADO: NUEVO LEON , MUNICIPIO: MONTERREY
**Carpeta de investigación** FGJNL-069008/2026

## DATOS

| | |
|---|---|
| Características físicas: | complexion: mediana, cara: no recuerda, color de la piel: moreno, cabello: negro corto liso, ojos: cafés pequeños, boca: grande, labios: gruesos, estatura: 160 cm, peso: 80kg |
| Señas particulares: | tatuaje en la mano derecha de una rosa. |
| Prendas de vestir: | pantalón color: azul, playera color: negro, tenis color: blanco |
| Autoridades Competentes: | COMISIÓN LOCAL DE BÚSQUEDA DE PERSONAS DE NUEVO LEÓN. |

**Si tienes información que ayude a la localización de alguna Persona Desaparecida o No Localizada, comunicate desde México al número telefónico 800 028 7783 o WhatsApp 55 1309 9024 y proporciona toda la información que tengas.**

Gobierno de México | Gobernación Secretaría de Gobernación | CNB Comisión Nacional de Búsqueda

# ALERTA NACIONAL

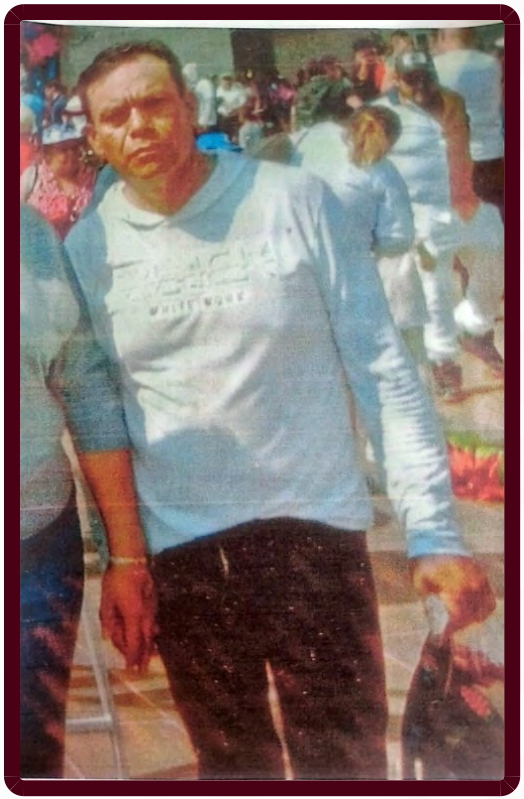

ALERTA NACIONAL

La información que se visualiza de la persona desaparecida o no localizada, es recibida e integrada por las autoridades de la Federación y de las Entidades Federativas competentes, por lo que cualquier información que se visualice, puede ser con la autoridad de origen.

## FICHA DE BÚSQUEDA DE PERSONA DESAPARECIDA

**JESUS BRAVO VENTURA**
**Folio Único de Identificación**
**FI26-15A2AB093-5BCC-49DC-9C12-FD2F1CB873D0**

**Edad al momento de la desaparición:** 50 **Edad Actual:** 50
**Lugar de nacimiento:** GUERRERO
**Sexo:** HOMBRE **Genero:** MASCULINO
**Nacionalidad:** MEXICANA **¿Habla español?:** SI
**Idioma o lengua indígena:** SIN DATO **Discapacidad:** NO
**Fecha de hechos:** 19/06/2026 **Hora de hechos:** 11:00 **Fecha de percato:** 20/06/2026 **Hora de percato:** 07:30
**Lugar de los hechos:** ESTADO: GUERRERO , MUNICIPIO: TAXCO DE ALARCÓN
**Carpeta de investigación** 12050410400413290626

| DATOS | |
|---|---|
| Características físicas: | complexion: delgada, cara: ovalado, color de la piel: moreno, cabello: negro corto liso, ojos: cafés medianos, nariz: achatada, boca: grande, labios: gruesos, estatura: 172 cm, peso: 70kg |
| Señas particulares: | cicatriz en medio de las dos cejas, cicatriz en la ceja izquierda, lunar en la nuca, cuatro cicatrices por cirugias en el estomago |
| Prendas de vestir: | SIN DATO |
| Autoridades Competentes: | FISCALÍA GENERAL DEL ESTADO DE GUERRERO. |

**Si tienes información que ayude a la localización de alguna Persona Desaparecida o No Localizada, comunicate desde México al número telefónico 800 028 7783 o WhatsApp 55 1309 9024 y proporciona toda la información que tengas.**

Gobierno de México | Gobernación Secretaría de Gobernación | CNB Comisión Nacional de Búsqueda

# ALERTA NACIONAL




ALERTA NACIONAL

La información que se visualiza de la persona desaparecida o no localizada, es recibida e integrada por las autoridades de la Federación y de las Entidades Federativas competentes, por lo que cualquier información que se visualice, puede ser con la autoridad de origen.

## FICHA DE BÚSQUEDA DE PERSONA DESAPARECIDA

**JONATHAN MORALES HERRERA**
**Folio Único de Identificación**
**FI26-1D274C8E3-AEDB-4AC6-9AD0-E8CD786869F9**

**Edad al momento de la desaparición:** 35 **Edad Actual:** 35
**Lugar de nacimiento:** VERACRUZ
**Sexo:** HOMBRE **Genero:** MASCULINO
**Nacionalidad:** MEXICANA **¿Habla español?:** SI
**Idioma o lengua indígena:** SIN DATO **Discapacidad:** NO
**Fecha de hechos:** 30/06/2026 **Hora de hechos:** 16:30 **Fecha de percato:** 30/06/2026 **Hora de percato:** 16:30
**Lugar de los hechos:** ESTADO: VERACRUZ , MUNICIPIO: SAYULA DE ALEMÁN
**Carpeta de investigación** CTZ/FIM/FEADPD/105/2026

### DATOS

| | |
|---|---|
| Características físicas: | complexion: robusta, cara: ovalado, color de la piel: moreno, cabello: negro corto liso, ojos: negros medianos, nariz: alomada, boca: mediana, labios: medianos, estatura: 170 cm, peso: 105kg |
| Señas particulares: | lunares |
| Prendas de vestir: | SIN DATO |
| Autoridades Competentes: | FISCALÍA GENERAL DEL ESTADO DE VERACRUZ DE IGNACIO DE LA LLAVE. |

**Si tienes información que ayude a la localización de alguna Persona Desaparecida o No Localizada, comunicate desde México al número telefónico 800 028 7783 o WhatsApp 55 1309 9024 y proporciona toda la información que tengas.**

Gobierno de México | Gobernación Secretaría de Gobernación | CNB Comisión Nacional de Búsqueda

# ALERTA NACIONAL

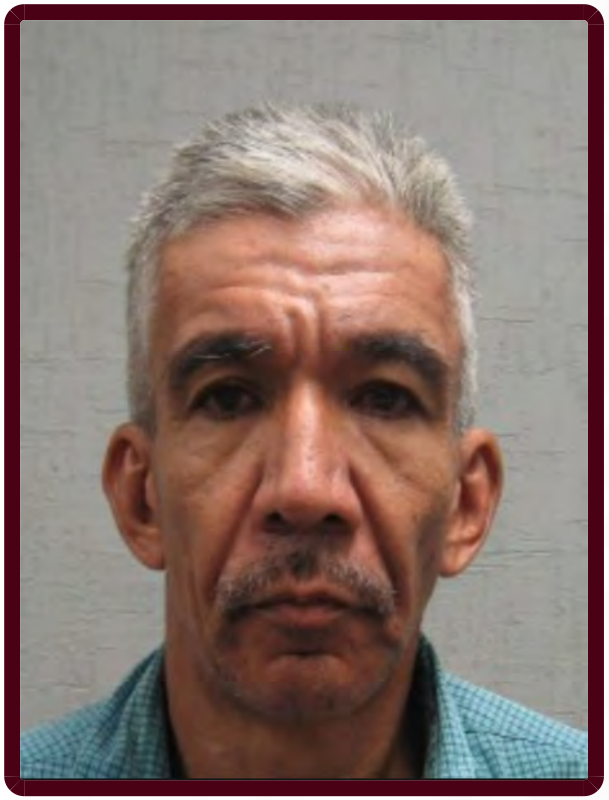

ALERTA NACIONAL

La información que se visualiza de la persona desaparecida o no localizada, es recibida e integrada por las autoridades de la Federación y de las Entidades Federativas competentes, por lo que cualquier información que se visualice, puede ser con la autoridad de origen.

## FICHA DE BÚSQUEDA DE PERSONA DESAPARECIDA

**JORGE CRISTOBAL GARCIA NICHOLS**
**Folio Único de Identificación**
**FI26-166F9B8D2-A1F8-4DAA-9FBA-9E5DDC858A4E**

**Edad al momento de la desaparición:** 65 **Edad Actual:** 65
**Lugar de nacimiento:** SONORA
**Sexo:** HOMBRE **Genero:** MASCULINO
**Nacionalidad:** MEXICANA **¿Habla español?:** SIN DATO
**Idioma o lengua indígena:** SIN DATO **Discapacidad:** NO
**Fecha de hechos:** 25/02/2026 **Hora de hechos:** 12:00 **Fecha de percato:** 25/02/2026 **Hora de percato:** 12:00
**Lugar de los hechos:** ESTADO: SONORA , MUNICIPIO: HERMOSILLO
**Carpeta de investigación** CI/HER/016/03/00095/2-2026

### DATOS

| | |
|---|---|
| Características físicas: | complexion: delgada, cara: rectangular, color de la piel: moreno, cabello: cano corto crespo, ojos: cafés grandes, nariz: recta, boca: mediana, labios: delgados, estatura: 176 cm, peso: 65kg |
| Señas particulares: | NINGUNA |
| Prendas de vestir: | SIN DATO |
| Autoridades Competentes: | FISCALÍA GENERAL DE JUSTICIA DEL ESTADO DE SONORA. |

**Si tienes información que ayude a la localización de alguna Persona Desaparecida o No Localizada, comunicate desde México al número telefónico 800 028 7783 o WhatsApp 55 1309 9024 y proporciona toda la información que tengas.**

Gobierno de México | Gobernación Secretaría de Gobernación | CNB Comisión Nacional de Búsqueda

# ALERTA NACIONAL



ALERTA NACIONAL

La información que se visualiza de la persona desaparecida o no localizada, es recibida e integrada por las autoridades de la Federación y de las Entidades Federativas competentes, por lo que cualquier información que se visualice, puede ser con la autoridad de origen.

## FICHA DE BÚSQUEDA DE PERSONA DESAPARECIDA

**JORGE LUIS BELTRAN ONTIVEROS**
**Folio Único de Identificación**
**FI26-11EC672AE-6181-483F-BA4A-2DC5EB2D9C73**

**Edad al momento de la desaparición:** 39 **Edad Actual:** 39
**Lugar de nacimiento:** SINALOA
**Sexo:** HOMBRE **Genero:** MASCULINO
**Nacionalidad:** MEXICANA **¿Habla español?:** SI
**Idioma o lengua indígena:** SIN DATO **Discapacidad:** NO
**Fecha de hechos:** 26/06/2026 **Hora de hechos:** 23:50 **Fecha de percato:** 26/06/2026 **Hora de percato:** 23:50
**Lugar de los hechos:** ESTADO: SINALOA , MUNICIPIO: MAZATLÁN
**Carpeta de investigación** MAZTL/FEDFP/005699/2026/CI

## DATOS

| | |
|---|---|
| Características físicas: | complexion: robusta, cara: redondo, color de la piel: moreno, cabello: negro corto liso, ojos: cafés pequeños, nariz: alomada, boca: pequeña, labios: delgados, estatura: 180 cm, peso: 95kg |
| Señas particulares: | presenta varias verrugas en las axilas de ambos brazos |
| Prendas de vestir: | SIN DATO |
| Autoridades Competentes: | FISCALÍA GENERAL DEL ESTADO DE SINALOA. |

**Si tienes información que ayude a la localización de alguna Persona Desaparecida o No Localizada, comunicate desde México al número telefónico 800 028 7783 o WhatsApp 55 1309 9024 y proporciona toda la información que tengas.**

Gobierno de México | Gobernación Secretaría de Gobernación | CNB Comisión Nacional de Búsqueda

# ALERTA NACIONAL



ALERTA NACIONAL

La información que se visualiza de la persona desaparecida o no localizada, es recibida e integrada por las autoridades de la Federación y de las Entidades Federativas competentes, por lo que cualquier información que se visualice, puede ser con la autoridad de origen.

## FICHA DE BÚSQUEDA DE PERSONA DESAPARECIDA

**JOSE AGUERO PUGA**
**Folio Único de Identificación**
**FI26-195D24E6B-651B-4045-960B-0A30A4A33CDA**

**Edad al momento de la desaparición:** 82 **Edad Actual:** 82
**Lugar de nacimiento:** OAXACA
**Sexo:** HOMBRE **Genero:** MASCULINO
**Nacionalidad:** MEXICANA **¿Habla español?:** SI
**Idioma o lengua indígena:** SIN DATO **Discapacidad:** SI
**Fecha de hechos:** 01/07/2026 **Hora de hechos:** 09:30 **Fecha de percato:** 01/07/2026 **Hora de percato:** 10:00
**Lugar de los hechos:** ESTADO: CIUDAD DE MEXICO , MUNICIPIO: COYOACÁN
**Carpeta de investigación**

| DATOS | |
|---|---|
| Características físicas: | complexion: robusta, cara: ovalado, color de la piel: moreno, ojos: cafés pequeños, nariz: achatada, boca: mediana, labios: medianos, estatura: 168 cm, peso: 81kg |
| Señas particulares: | cicatriz en la nariz |
| Prendas de vestir: | pantalón color: negro, sudadera color: azul |
| Autoridades Competentes: | COMISIÓN NACIONAL DE BÚSQUEDA. |

**Si tienes información que ayude a la localización de alguna Persona Desaparecida o No Localizada, comunicate desde México al número telefónico 800 028 7783 o WhatsApp 55 1309 9024 y proporciona toda la información que tengas.**

Gobierno de México | Gobernación Secretaría de Gobernación | CNB Comisión Nacional de Búsqueda

# ALERTA NACIONAL



## FICHA DE BÚSQUEDA DE PERSONA DESAPARECIDA

**JOSE LUIS CASTILLO CASTILLO**
**Folio Único de Identificación**
**FI26-13BB897C7-287E-45FC-80CA-4D93BBED38BC**

**Edad al momento de la desaparición:** 29 **Edad Actual:** 29
**Lugar de nacimiento:** PUEBLA
**Sexo:** HOMBRE **Genero:** MASCULINO **Nombre Social:** JOSE LUIS CASTILLO CASTILLO
**Nacionalidad:** MEXICANA **¿Habla español?:** SI
**Idioma o lengua indígena:** SIN DATO **Discapacidad:** NO
**Fecha de hechos:** 10/06/2026 **Hora de hechos:** 08:00 **Fecha de percato:** 10/06/2026 **Hora de percato:** 08:00
**Lugar de los hechos:** ESTADO: PUEBLA , MUNICIPIO: TEPEXI DE RODRÍGUEZ
**Carpeta de investigación** FGEP/CDI/FEIDDFPDCP/TECAM-I/000852/2026

| DATOS | |
|---|---|
| Características físicas: | complexion: delgada, cara: ovalado, color de la piel: moreno, cabello: negro corto ondulado, ojos: cafés medianos, nariz: recta, boca: mediana, labios: medianos, estatura: 169 cm, peso: 65kg |
| Señas particulares: | cicatrices en el pecho por apuñalamiento |
| Prendas de vestir: | SIN DATO |
| Autoridades Competentes: | COMISIÓN DE BÚSQUEDA DE PERSONAS DEL ESTADO DE PUEBLA. |

ALERTA NACIONAL

La información que se visualiza de la persona desaparecida o no localizada, es recibida e integrada por las autoridades de la Federación y de las Entidades Federativas competentes, por lo que cualquier información que se visualice, puede ser con la autoridad de origen.

**Si tienes información que ayude a la localización de alguna Persona Desaparecida o No Localizada, comunicate desde México al número telefónico 800 028 7783 o WhatsApp 55 1309 9024 y proporciona toda la información que tengas.**

Gobierno de México | Gobernación Secretaría de Gobernación | CNB Comisión Nacional de Búsqueda

# ALERTA NACIONAL



## FICHA DE BÚSQUEDA DE PERSONA DESAPARECIDA

**JOSE MANUEL VELEZ LARA**
**Folio Único de Identificación**
**FI26-1097C5539-BDE0-41ED-920D-6CFE5AE1C998**

**Edad al momento de la desaparición:** 48 **Edad Actual:** 48
**Lugar de nacimiento:** GUERRERO
**Sexo:** HOMBRE **Genero:** MASCULINO
**Nacionalidad:** MEXICANA **¿Habla español?:** SI
**Idioma o lengua indígena:** SIN DATO **Discapacidad:** NO
**Fecha de hechos:** 18/05/2026 **Hora de hechos:** 08:00 **Fecha de percato:** 18/05/2026 **Hora de percato:** 21:00
**Lugar de los hechos:** ESTADO: GUERRERO , MUNICIPIO: CHILPANCINGO DE LOS BRAVO
**Carpeta de investigación** 12022510800128290626

### DATOS

| | |
|---|---|
| Características físicas: | complexion: robusta, cara: ovalado, color de la piel: moreno, cabello: negro corto ondulado, ojos: cafés medianos, boca: mediana, labios: delgados, estatura: 168 cm, peso: 70kg |
| Señas particulares: | lunar en la mejilla izquierda, lunar en la espalda d elado derecho color cafe de aproximadamente 4 cm, cicatrices en ambas piernas |
| Prendas de vestir: | SIN DATO |
| Autoridades Competentes: | FISCALÍA GENERAL DEL ESTADO DE GUERRERO. |

ALERTA NACIONAL

La información que se visualiza de la persona desaparecida o no localizada, es recibida e integrada por las autoridades de la Federación y de las Entidades Federativas competentes, por lo que cualquier información que se visualice, puede ser con la autoridad de origen.

**Si tienes información que ayude a la localización de alguna Persona Desaparecida o No Localizada, comunicate desde México al número telefónico 800 028 7783 o WhatsApp 55 1309 9024 y proporciona toda la información que tengas.**

Gobierno de México | Gobernación Secretaría de Gobernación | CNB Comisión Nacional de Búsqueda

# ALERTA NACIONAL



## FICHA DE BÚSQUEDA DE PERSONA DESAPARECIDA

**JOSE VALENTIN MUNDACA RODRIGUEZ**
**Folio Único de Identificación**
**FI26-10C7D9D6F-A8C8-4A78-9E08-D24071DC4B68**

**Edad al momento de la desaparición:** 29 **Edad Actual:** 29
**Lugar de nacimiento:** SONORA
**Sexo:** HOMBRE **Genero:** MASCULINO
**Nacionalidad:** MEXICANA **¿Habla español?:** SI
**Idioma o lengua indígena:** SIN DATO **Discapacidad:** NO
**Fecha de hechos:** 17/04/2026 **Hora de hechos:** 12:00 **Fecha de percato:** 17/04/2026 **Hora de percato:** 12:00
**Lugar de los hechos:** ESTADO: SONORA , MUNICIPIO: CAJEME
**Carpeta de investigación** CI/HER/036/08/00209/6-2026

## DATOS

| | |
|---|---|
| Características físicas: | complexion: mediana, color de la piel: blanco, cabello: castaño claro corto crespo, ojos: cafés medianos, nariz: alomada, boca: mediana, labios: medianos, estatura: 170 cm, peso: 100kg |
| Señas particulares: | lunar desde el abodomen hasta la espalda |
| Prendas de vestir: | SIN DATO |
| Autoridades Competentes: | FISCALÍA GENERAL DE JUSTICIA DEL ESTADO DE SONORA. |

ALERTA NACIONAL

La información que se visualiza de la persona desaparecida o no localizada, es recibida e integrada por las autoridades de la Federación y de las Entidades Federativas competentes, por lo que cualquier información que se visualice, puede ser con la autoridad de origen.

**Si tienes información que ayude a la localización de alguna Persona Desaparecida o No Localizada, comunicate desde México al número telefónico 800 028 7783 o WhatsApp 55 1309 9024 y proporciona toda la información que tengas.**

Gobierno de México | Gobernación Secretaría de Gobernación | CNB Comisión Nacional de Búsqueda

# ALERTA NACIONAL



## FICHA DE BÚSQUEDA DE PERSONA DESAPARECIDA

**JUAN MARTIN BADILLO PESCADOR**
**Folio Único de Identificación**
**FI26-17A73F3F0-14EF-4E6F-850D-7ABB1AAE3AFF**

**Edad al momento de la desaparición:** 34 **Edad Actual:** 34
**Lugar de nacimiento:** GUANAJUATO
**Sexo:** HOMBRE **Genero:** MASCULINO
**Nacionalidad:** MEXICANA **¿Habla español?:** SI
**Idioma o lengua indígena:** SIN DATO **Discapacidad:** NO
**Fecha de hechos:** 01/05/2026 **Hora de hechos:** 14:40 **Fecha de percato:** 01/05/2026 **Hora de percato:** 14:40
**Lugar de los hechos:** ESTADO: GUANAJUATO , MUNICIPIO: CORTAZAR
**Carpeta de investigación** 50112/2026

| DATOS | |
|---|---|
| Características físicas: | complexion: mediana, cara: redondo, color de la piel: blanco, cabello: negro corto liso, ojos: cafés pequeños, nariz: alomada, boca: pequeña, labios: delgados, estatura: 168 cm, peso: 75kg |
| Señas particulares: | cicatriz en la mejilla izquierda , lunar en la mejilla derecha , tatuaje en el brazo izquierdo con la palabra -cheroki-, tatuaje en el cuello con la figura de una calavera con alas |
| Prendas de vestir: | botas color: azul marino, camisa color: negro, pantalón color: azul marino |
| Autoridades Competentes: | FISCALÍA GENERAL DEL ESTADO DE GUANAJUATO. |

ALERTA NACIONAL

La información que se visualiza de la persona desaparecida o no localizada, es recibida e integrada por las autoridades de la Federación y de las Entidades Federativas competentes, por lo que cualquier información que se visualice, puede ser con la autoridad de origen.

**Si tienes información que ayude a la localización de alguna Persona Desaparecida o No Localizada, comunicate desde México al número telefónico 800 028 7783 o WhatsApp 55 1309 9024 y proporciona toda la información que tengas.**

Gobierno de México | Gobernación Secretaría de Gobernación | CNB Comisión Nacional de Búsqueda

# ALERTA NACIONAL



ALERTA NACIONAL

La información que se visualiza de la persona desaparecida o no localizada, es recibida e integrada por las autoridades de la Federación y de las Entidades Federativas competentes, por lo que cualquier información que se visualice, puede ser con la autoridad de origen.

## FICHA DE BÚSQUEDA DE PERSONA DESAPARECIDA

**JULIO CESAR MENDEZ MORALES**
**Folio Único de Identificación**
**FI26-183C9CA03-3F8C-4535-B061-CF9074E954F9**

**Edad al momento de la desaparición:** 30 **Edad Actual:** 30
**Lugar de nacimiento:** CHIAPAS
**Sexo:** HOMBRE **Genero:** MASCULINO
**Nacionalidad:** MEXICANA **¿Habla español?:** SI
**Idioma o lengua indígena:** SIN DATO **Discapacidad:** NO
**Fecha de hechos:** 03/04/2026 **Hora de hechos:** 18:00 **Fecha de percato:** 03/04/2026 **Hora de percato:** 18:00
**Lugar de los hechos:** ESTADO: SONORA , MUNICIPIO: SANTA ANA
**Carpeta de investigación** CI/NOG/215/116/00457/4-2026

## DATOS

| | |
|---|---|
| Características físicas: | complexion: mediana, cara: cuadrado, color de la piel: moreno, cabello: castaño oscuro corto liso, ojos: cafés pequeños, nariz: recta, boca: grande, labios: gruesos, estatura: 155 cm, peso: 65kg |
| Señas particulares: | tatuaje en brazo izquierdo con la leyenda angela, tatuaje de una calavera en brazo izquierdo, tatuaje de la santa muerte en pierna derecha, tatuaje en cuello con la leyenda ariana |
| Prendas de vestir: | camisa color: negro, pantalón color: negro |
| Autoridades Competentes: | FISCALÍA GENERAL DE JUSTICIA DEL ESTADO DE SONORA. |

**Si tienes información que ayude a la localización de alguna Persona Desaparecida o No Localizada, comunicate desde México al número telefónico 800 028 7783 o WhatsApp 55 1309 9024 y proporciona toda la información que tengas.**

Gobierno de México | Gobernación Secretaría de Gobernación | CNB Comisión Nacional de Búsqueda

# ALERTA NACIONAL

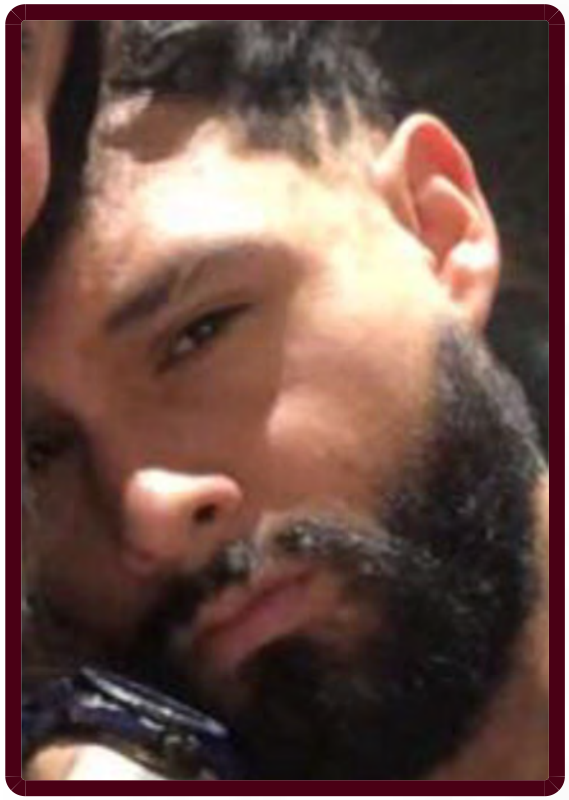

ALERTA NACIONAL

La información que se visualiza de la persona desaparecida o no localizada, es recibida e integrada por las autoridades de la Federación y de las Entidades Federativas competentes, por lo que cualquier información que se visualice, puede ser con la autoridad de origen.

## FICHA DE BÚSQUEDA DE PERSONA DESAPARECIDA

**KEVIN BAUTISTA ALVAREZ**
**Folio Único de Identificación**
**FI26-18383F728-807D-4E70-9F7D-56D162490E9A**

**Edad al momento de la desaparición:** 29 **Edad Actual:** 29
**Lugar de nacimiento:** CIUDAD DE MEXICO
**Sexo:** HOMBRE **Genero:** MASCULINO **Nombre Social:** KEVIN BAUTISTA ALVAREZ
**Nacionalidad:** MEXICANA **¿Habla español?:** SI
**Idioma o lengua indígena:** SIN DATO **Discapacidad:** NO
**Fecha de hechos:** 28/06/2026 **Hora de hechos:** 12:50 **Fecha de percato:** 28/06/2026 **Hora de percato:** 12:50
**Lugar de los hechos:** ESTADO: CIUDAD DE MEXICO , MUNICIPIO: AZCAPOTZALCO
**Carpeta de investigación**

| DATOS | |
|---|---|
| Características físicas: | complexion: delgada, cara: ovalado, color de la piel: blanco, cabello: negro corto ondulado, ojos: cafés pequeños, nariz: recta, boca: pequeña, labios: delgados, estatura: 180 cm, peso: 80kg |
| Señas particulares: | NINGUNA |
| Prendas de vestir: | SIN DATO |
| Autoridades Competentes: | COMISIÓN NACIONAL DE BÚSQUEDA. |

**Si tienes información que ayude a la localización de alguna Persona Desaparecida o No Localizada, comunicate desde México al número telefónico 800 028 7783 o WhatsApp 55 1309 9024 y proporciona toda la información que tengas.**

Gobierno de México | Gobernación Secretaría de Gobernación | CNB Comisión Nacional de Búsqueda

# ALERTA NACIONAL



ALERTA NACIONAL

La información que se visualiza de la persona desaparecida o no localizada, es recibida e integrada por las autoridades de la Federación y de las Entidades Federativas competentes, por lo que cualquier información que se visualice, puede ser con la autoridad de origen.

## FICHA DE BÚSQUEDA DE PERSONA DESAPARECIDA

**LOURDES SANCHEZ ALTAMIRANO**
**Folio Único de Identificación**
**FI26-108F2C38A-014A-4590-97F9-53E74A48C9DA**

**Edad al momento de la desaparición:** 19 **Edad Actual:** 19
**Lugar de nacimiento:** PUEBLA
**Sexo:** MUJER **Genero:** FEMENINO **Nombre Social:** LOURDES SANCHEZ ALTAMIRANO
**Nacionalidad:** MEXICANA **¿Habla español?:** SI
**Idioma o lengua indígena:** SIN DATO **Discapacidad:** NO
**Fecha de hechos:** 28/06/2026 **Hora de hechos:** 12:00 **Fecha de percato:** 30/06/2026 **Hora de percato:** 03:30
**Lugar de los hechos:** ESTADO: BAJA CALIFORNIA , MUNICIPIO: ENSENADA
**Carpeta de investigación**

| DATOS | |
|---|---|
| Características físicas: | complexion: mediana, cara: redondo, color de la piel: blanco, cabello: negro no recuerda no recuerda, ojos: cafés no recuerda, nariz: recta, boca: no recuerda, labios: no recuerda, estatura: 160 cm, peso: 50kg |
| Señas particulares: | NINGUNA |
| Prendas de vestir: | SIN DATO |
| Autoridades Competentes: | COMISIÓN NACIONAL DE BÚSQUEDA. |

**Si tienes información que ayude a la localización de alguna Persona Desaparecida o No Localizada, comunicate desde México al número telefónico 800 028 7783 o WhatsApp 55 1309 9024 y proporciona toda la información que tengas.**

Gobierno de México | Gobernación Secretaría de Gobernación | CNB Comisión Nacional de Búsqueda

# ALERTA NACIONAL



ALERTA NACIONAL

La información que se visualiza de la persona desaparecida o no localizada, es recibida e integrada por las autoridades de la Federación y de las Entidades Federativas competentes, por lo que cualquier información que se visualice, puede ser con la autoridad de origen.

## FICHA DE BÚSQUEDA DE PERSONA DESAPARECIDA

**LUIS TELLEZ TELLEZ**
**Folio Único de Identificación**
**FI26-134B1A397-A2E0-4C1B-8E9E-2A45E32351ED**

**Edad al momento de la desaparición:** 23 **Edad Actual:** 23
**Lugar de nacimiento:** PUEBLA
**Sexo:** HOMBRE **Genero:** MASCULINO **Nombre Social:** LUIS
**Nacionalidad:** MEXICANA **¿Habla español?:** SIN DATO
**Idioma o lengua indígena:** SIN DATO **Discapacidad:** SI
**Fecha de hechos:** 01/04/2026 **Hora de hechos:** 12:00 **Fecha de percato:** 01/04/2026 **Hora de percato:** 12:00
**Lugar de los hechos:** ESTADO: YUCATAN , MUNICIPIO: VALLADOLID
**Carpeta de investigación** CI/KANT/041/04-2026

| DATOS | |
|---|---|
| Características físicas: | complexion: delgada, color de la piel: moreno, estatura: 75 cm, peso: 165kg |
| Señas particulares: | lunar en forma de mancha en la espalda a la altura de la cintura |
| Prendas de vestir: | SIN DATO |
| Autoridades Competentes: | FISCALÍA GENERAL DEL ESTADO DE QUINTA ROO. |

**Si tienes información que ayude a la localización de alguna Persona Desaparecida o No Localizada, comunicate desde México al número telefónico 800 028 7783 o WhatsApp 55 1309 9024 y proporciona toda la información que tengas.**

Gobierno de México | Gobernación Secretaría de Gobernación | CNB Comisión Nacional de Búsqueda

# ALERTA NACIONAL



## FICHA DE BÚSQUEDA DE PERSONA DESAPARECIDA

**MARCOS AVALOS SANCHEZ**
**Folio Único de Identificación**
**FI26-18F6CC75F-CB60-43B1-B606-B362A2EDB813**

**Edad al momento de la desaparición:** 32 **Edad Actual:** 32
**Lugar de nacimiento:** CALIFORNIA
**Sexo:** HOMBRE **Genero:** MASCULINO
**Nacionalidad:** ESTADOUNIDENSE **¿Habla español?:** SI
**Idioma o lengua indígena:** SIN DATO **Discapacidad:** NO
**Fecha de hechos:** 09/05/2026 **Hora de hechos:** 12:00 **Fecha de percato:** 10/05/2026 **Hora de percato:** 12:00
**Lugar de los hechos:** ESTADO: BAJA CALIFORNIA , MUNICIPIO: TIJUANA
**Carpeta de investigación** 0204-2026-07200/NAC

| DATOS | |
|---|---|
| Características físicas: | complexion: robusta, cara: redondo, color de la piel: blanco, cabello: castaño oscuro corto liso, ojos: cafés medianos, nariz: recta, boca: mediana, labios: medianos, estatura: 179 cm |
| Señas particulares: | entre en medio de las cejas |
| Prendas de vestir: | SIN DATO |
| Autoridades Competentes: | COMISIÓN ESTATAL DE BÚSQUEDA DE PERSONAS DEL ESTADO DE BAJA CALIFORNIA. |

ALERTA NACIONAL

La información que se visualiza de la persona desaparecida o no localizada, es recibida e integrada por las autoridades de la Federación y de las Entidades Federativas competentes, por lo que cualquier información que se visualice, puede ser con la autoridad de origen.

**Si tienes información que ayude a la localización de alguna Persona Desaparecida o No Localizada, comunicate desde México al número telefónico 800 028 7783 o WhatsApp 55 1309 9024 y proporciona toda la información que tengas.**

Gobierno de México | Gobernación Secretaría de Gobernación | CNB Comisión Nacional de Búsqueda

# ALERTA NACIONAL



## FICHA DE BÚSQUEDA DE PERSONA DESAPARECIDA

**MAURICIO LUNA GUILLEN**
**Folio Único de Identificación**
**FI26-173EA03F5-5231-4B19-A2F2-BB10079C9D63**

**Edad al momento de la desaparición:** 25 **Edad Actual:** 25
**Lugar de nacimiento:** MICHOACAN
**Sexo:** HOMBRE **Genero:** MASCULINO
**Nacionalidad:** MEXICANA **¿Habla español?:** SI
**Idioma o lengua indígena:** SIN DATO **Discapacidad:** NO
**Fecha de hechos:** 24/06/2026 **Hora de hechos:** 06:40 **Fecha de percato:** 24/06/2026 **Hora de percato:** 06:40
**Lugar de los hechos:** ESTADO: MICHOACAN , MUNICIPIO: ZINAPÉCUARO
**Carpeta de investigación** FEPD/28061/2026

## DATOS

| | |
|---|---|
| Características físicas: | complexion: delgada, cara: ovalado, color de la piel: moreno, cabello: negro corto liso, ojos: cafés medianos, boca: mediana, labios: gruesos, estatura: 165 cm, peso: 60kg |
| Señas particulares: | cicatriz en el dedo pulgar de la mano izquierda de aproximadamente 07 centimetros |
| Prendas de vestir: | SIN DATO |
| Autoridades Competentes: | FISCALÍA GENERAL DEL ESTADO DE MICHOACÁN. |

ALERTA NACIONAL

La información que se visualiza de la persona desaparecida o no localizada, es recibida e integrada por las autoridades de la Federación y de las Entidades Federativas competentes, por lo que cualquier información que se visualice, puede ser con la autoridad de origen.

**Si tienes información que ayude a la localización de alguna Persona Desaparecida o No Localizada, comunicate desde México al número telefónico 800 028 7783 o WhatsApp 55 1309 9024 y proporciona toda la información que tengas.**

Gobierno de México | Gobernación Secretaría de Gobernación | CNB Comisión Nacional de Búsqueda

# ALERTA NACIONAL



ALERTA NACIONAL

La información que se visualiza de la persona desaparecida o no localizada, es recibida e integrada por las autoridades de la Federación y de las Entidades Federativas competentes, por lo que cualquier información que se visualice, puede ser con la autoridad de origen.

## FICHA DE BÚSQUEDA DE PERSONA DESAPARECIDA

**MEGAN SHARAY RIOS AGUILAR**
**Folio Único de Identificación**
**FI26-1D86D948D-A1BE-4EB7-8350-769AF85D70C4**

**Edad al momento de la desaparición:** 16 **Edad Actual:** 16
**Lugar de nacimiento:** CIUDAD DE MEXICO
**Sexo:** MUJER **Genero:** FEMENINO **Nombre Social:** MEGAN SHARAY RIOS AGUILAR
**Nacionalidad:** MEXICANA **¿Habla español?:** SIN DATO
**Idioma o lengua indígena:** SIN DATO **Discapacidad:** NO
**Fecha de hechos:** 31/03/2026 **Hora de hechos:** 17:30 **Fecha de percato:** 31/03/2026 **Hora de percato:** 17:30
**Lugar de los hechos:** ESTADO: CIUDAD DE MEXICO , MUNICIPIO: ÁLVARO OBREGÓN
**Carpeta de investigación** CI-E-FDMDFDBP/UI-1 C/D/00821/03/2026

### DATOS

| | |
|---|---|
| Características físicas: | complexion: mediana, cara: cuadrado, color de la piel: moreno, cabello: castaño oscuro mediano ondulado, ojos: cafés grandes, nariz: achatada, boca: pequeña, labios: gruesos, estatura: 154 cm, peso: 60kg |
| Señas particulares: | cicatriz de lado izquierdo del rostro por mordida de perro |
| Prendas de vestir: | SIN DATO |
| Autoridades Competentes: | FISCALÍA GENERAL DE JUSTICIA DE LA CIUDAD DE MÉXICO. |

**Si tienes información que ayude a la localización de alguna Persona Desaparecida o No Localizada, comunicate desde México al número telefónico 800 028 7783 o WhatsApp 55 1309 9024 y proporciona toda la información que tengas.**

Gobierno de México | Gobernación Secretaría de Gobernación | CNB Comisión Nacional de Búsqueda

# ALERTA NACIONAL



ALERTA NACIONAL

La información que se visualiza de la persona desaparecida o no localizada, es recibida e integrada por las autoridades de la Federación y de las Entidades Federativas competentes, por lo que cualquier información que se visualice, puede ser con la autoridad de origen.

## FICHA DE BÚSQUEDA DE PERSONA DESAPARECIDA

**ORLANDO RAMON MUÑOZ**
**Folio Único de Identificación**
**FI26-16A247195-D09A-4978-B575-A5676851D4B6**

**Edad al momento de la desaparición:** 46 **Edad Actual:** 46
**Lugar de nacimiento:** VERACRUZ
**Sexo:** HOMBRE **Genero:** MASCULINO
**Nacionalidad:** MEXICANA **¿Habla español?:** SIN DATO
**Idioma o lengua indígena:** SIN DATO **Discapacidad:** NO
**Fecha de hechos:** 17/06/2026 **Hora de hechos:** 16:00 **Fecha de percato:** 17/06/2026 **Hora de percato:** 16:00
**Lugar de los hechos:** ESTADO: VERACRUZ , MUNICIPIO: ALVARADO
**Carpeta de investigación** VER/FIM/FEADPD/149/2026

## DATOS

| | |
|---|---|
| Características físicas: | complexion: delgada, cara: ovalado, color de la piel: trigueño, cabello: negro largo ondulado, ojos: cafés medianos, nariz: achatada, boca: mediana, labios: delgados, estatura: 168 cm, peso: 50kg |
| Señas particulares: | perforaciones en ambas orejas, cicatrices pequeñas en ambas cejas |
| Prendas de vestir: | bermuda color: beige, calcetas color: blanco, camiseta color: negro, tenis color: blanco |
| Autoridades Competentes: | COMISIÓN ESTATAL DE BÚSQUEDA DE PERSONAS EN EL ESTADO DE VERACRUZ. |

**Si tienes información que ayude a la localización de alguna Persona Desaparecida o No Localizada, comunicate desde México al número telefónico 800 028 7783 o WhatsApp 55 1309 9024 y proporciona toda la información que tengas.**

Gobierno de México | Gobernación Secretaría de Gobernación | CNB Comisión Nacional de Búsqueda

# ALERTA NACIONAL

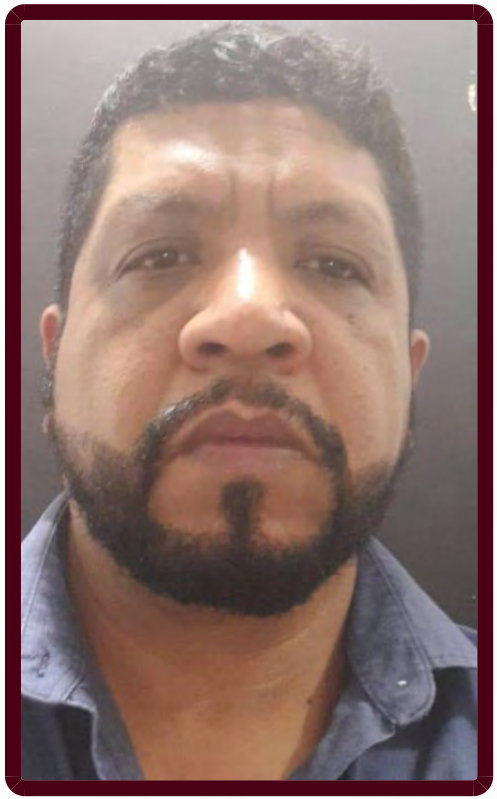

ALERTA NACIONAL

La información que se visualiza de la persona desaparecida o no localizada, es recibida e integrada por las autoridades de la Federación y de las Entidades Federativas competentes, por lo que cualquier información que se visualice, puede ser con la autoridad de origen.

## FICHA DE BÚSQUEDA DE PERSONA DESAPARECIDA

**OSCAR GUADALUPE GANDARA RODRIGUEZ**
**Folio Único de Identificación**
**FI26-1B60F533F-C2DE-47B0-9DFB-B0F84769D4C3**

**Edad al momento de la desaparición:** 43 **Edad Actual:** 43
**Lugar de nacimiento:** SINALOA
**Sexo:** HOMBRE **Genero:** MASCULINO
**Nacionalidad:** MEXICANA **¿Habla español?:** SI
**Idioma o lengua indígena:** SIN DATO **Discapacidad:** NO
**Fecha de hechos:** 29/06/2026 **Hora de hechos:** 09:30 **Fecha de percato:** 29/06/2026 **Hora de percato:** 09:30
**Lugar de los hechos:** ESTADO: SINALOA , MUNICIPIO: CULIACÁN
**Carpeta de investigación** CLN/FEDFP/7919/2026/CI

## DATOS

| | |
|---|---|
| Características físicas: | complexion: robusta, cara: ovalado, color de la piel: moreno, cabello: negro corto liso, ojos: cafés medianos, nariz: achatada, boca: mediana, labios: gruesos, estatura: 174 cm, peso: 85kg |
| Señas particulares: | cicatriz en brazo derecho aproximadamente de 30 cms |
| Prendas de vestir: | SIN DATO |
| Autoridades Competentes: | COMISIÓN ESTATAL DE BÚSQUEDA DE PERSONAS EN EL ESTADO DE SINALOA. |

**Si tienes información que ayude a la localización de alguna Persona Desaparecida o No Localizada, comunicate desde México al número telefónico 800 028 7783 o WhatsApp 55 1309 9024 y proporciona toda la información que tengas.**

Gobierno de México | Gobernación Secretaría de Gobernación | CNB Comisión Nacional de Búsqueda

# ALERTA NACIONAL



ALERTA NACIONAL

La información que se visualiza de la persona desaparecida o no localizada, es recibida e integrada por las autoridades de la Federación y de las Entidades Federativas competentes, por lo que cualquier información que se visualice, puede ser con la autoridad de origen.

## FICHA DE BÚSQUEDA DE PERSONA DESAPARECIDA

**PATRICIA GABRIELA MARTINEZ RAYA**
**Folio Único de Identificación**
**FI26-1D9AA63A2-0D7A-491D-BB8E-5B4467839CE9**

**Edad al momento de la desaparición:** 30 **Edad Actual:** 31
**Lugar de nacimiento:** MICHOACAN
**Sexo:** MUJER **Genero:** FEMENINO
**Nacionalidad:** MEXICANA **¿Habla español?:** SI
**Idioma o lengua indígena:** SIN DATO **Discapacidad:** NO
**Fecha de hechos:** 04/03/2026 **Hora de hechos:** 20:00 **Fecha de percato:** 04/03/2026 **Hora de percato:** 20:00
**Lugar de los hechos:** ESTADO: MICHOACAN , MUNICIPIO: APATZINGÁN
**Carpeta de investigación** FRAP/27950/2026

| DATOS | |
|---|---|
| Características físicas: | complexion: delgada, ojos: cafés grandes, nariz: recta, boca: grande, labios: delgados, estatura: 170 cm, peso: 60kg |
| Señas particulares: | en los oidos, en su nariz en su labio inferior y en su ombligo |
| Prendas de vestir: | SIN DATO |
| Autoridades Competentes: | FISCALÍA GENERAL DEL ESTADO DE MICHOACÁN. |

**Si tienes información que ayude a la localización de alguna Persona Desaparecida o No Localizada, comunicate desde México al número telefónico 800 028 7783 o WhatsApp 55 1309 9024 y proporciona toda la información que tengas.**

Gobierno de México | Gobernación Secretaría de Gobernación | CNB Comisión Nacional de Búsqueda

# ALERTA NACIONAL

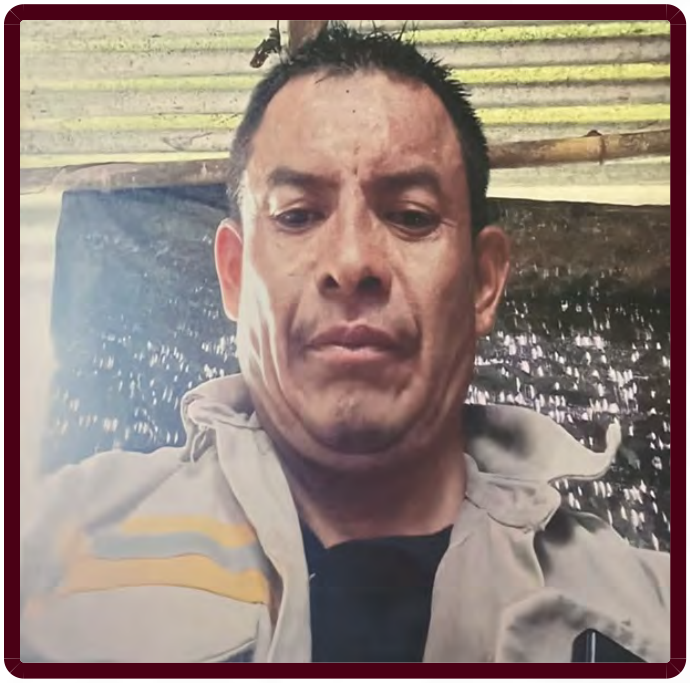

## FICHA DE BÚSQUEDA DE PERSONA DESAPARECIDA

**RICARDO VASQUEZ TOCOHUA**
**Folio Único de Identificación**
**FI26-158C5BB44-1267-49DB-9D3C-F23DFC4100D9**

**Edad al momento de la desaparición:** 47 **Edad Actual:** 47
**Lugar de nacimiento:** VERACRUZ
**Sexo:** HOMBRE **Genero:** MASCULINO
**Nacionalidad:** MEXICANA **¿Habla español?:** SI
**Idioma o lengua indígena:** SIN DATO **Discapacidad:** NO
**Fecha de hechos:** 16/06/2026 **Hora de hechos:** 16:00 **Fecha de percato:** 17/06/2026 **Hora de percato:** 16:00
**Lugar de los hechos:** ESTADO: VERACRUZ , MUNICIPIO: RAFAEL DELGADO
**Carpeta de investigación** ORZ/FIM/FEADPD/52/2026

### DATOS

| | |
|---|---|
| Características físicas: | complexion: delgada, cara: redondo, color de la piel: blanco, cabello: castaño oscuro corto crespo, ojos: cafés medianos, nariz: recta, boca: pequeña, labios: delgados, estatura: 170 cm, peso: 80kg |
| Señas particulares: | cicatriz en la frente de aproximadamente 5 cm |
| Prendas de vestir: | SIN DATO |
| Autoridades Competentes: | FISCALÍA GENERAL DEL ESTADO DE VERACRUZ DE IGNACIO DE LA LLAVE. |

ALERTA NACIONAL

La información que se visualiza de la persona desaparecida o no localizada, es recibida e integrada por las autoridades de la Federación y de las Entidades Federativas competentes, por lo que cualquier información que se visualice, puede ser con la autoridad de origen.

**Si tienes información que ayude a la localización de alguna Persona Desaparecida o No Localizada, comunicate desde México al número telefónico 800 028 7783 o WhatsApp 55 1309 9024 y proporciona toda la información que tengas.**

Gobierno de México | Gobernación Secretaría de Gobernación | CNB Comisión Nacional de Búsqueda

# ALERTA NACIONAL



## FICHA DE BÚSQUEDA DE PERSONA DESAPARECIDA

**RUBY VAZQUEZ GARCIA**
**Folio Único de Identificación**
**FI26-1A0C4CA45-7FA1-474F-92B1-ABFF48453E71**

**Edad al momento de la desaparición:** 42 **Edad Actual:** 42
**Lugar de nacimiento:** GUERRERO
**Sexo:** MUJER **Genero:** FEMENINO
**Nacionalidad:** MEXICANA **¿Habla español?:** SI
**Idioma o lengua indígena:** SIN DATO **Discapacidad:** NO
**Fecha de hechos:** 26/06/2026 **Hora de hechos:** 11:04 **Fecha de percato:** 26/06/2026 **Hora de percato:** 11:04
**Lugar de los hechos:** ESTADO: GUERRERO , MUNICIPIO: JOSÉ AZUETA
**Carpeta de investigación** 12130570700574290626

### DATOS

| | |
|---|---|
| Características físicas: | complexion: mediana, cara: ovalado, color de la piel: moreno, cabello: castaño claro mediano crespo, ojos: cafés grandes, boca: mediana, labios: gruesos, estatura: 168 cm, peso: 68kg |
| Señas particulares: | tatuaje en el pecho arriba de la tetilla derecha la figura de un pie de bebe con el nombre de maya, tatuaje en el antebrazo derecho la figura de 3 corazones y los nombres de yatziri, juan y alex., cicatriz antigua en la nariz de cuando le dio viruela, lunar color negro en forma de mancha en la espalda |
| Prendas de vestir: | SIN DATO |
| Autoridades Competentes: | FISCALÍA GENERAL DEL ESTADO DE GUERRERO. |

ALERTA NACIONAL

La información que se visualiza de la persona desaparecida o no localizada, es recibida e integrada por las autoridades de la Federación y de las Entidades Federativas competentes, por lo que cualquier información que se visualice, puede ser con la autoridad de origen.

**Si tienes información que ayude a la localización de alguna Persona Desaparecida o No Localizada, comunicate desde México al número telefónico 800 028 7783 o WhatsApp 55 1309 9024 y proporciona toda la información que tengas.**

Gobierno de México | Gobernación Secretaría de Gobernación | CNB Comisión Nacional de Búsqueda

# ALERTA NACIONAL



## FICHA DE BÚSQUEDA DE PERSONA DESAPARECIDA

**SANTOS GUADALUPE DURAN VEGA**
**Folio Único de Identificación**
**FI26-195D95453-CF9A-4426-BE36-CAC51A25D7A5**

**Edad al momento de la desaparición:** 34 **Edad Actual:** 34
**Lugar de nacimiento:** SONORA
**Sexo:** HOMBRE **Genero:** MASCULINO
**Nacionalidad:** MEXICANA **¿Habla español?:** SI
**Idioma o lengua indígena:** SIN DATO **Discapacidad:** NO
**Fecha de hechos:** 27/05/2026 **Hora de hechos:** 15:30 **Fecha de percato:** 28/05/2026 **Hora de percato:** 08:00
**Lugar de los hechos:** ESTADO: SONORA , MUNICIPIO: HERMOSILLO
**Carpeta de investigación** CI/HER/020/01/00471/5-2026

### DATOS

| | |
|---|---|
| Características físicas: | complexion: mediana, color de la piel: moreno, cabello: castaño oscuro corto no recuerda, ojos: cafés medianos, nariz: alomada, boca: grande, labios: medianos, estatura: 165 cm, peso: 80kg |
| Señas particulares: | cicatriz en medio de la frente, tatuaje en el pie derecho que dice vega, tatuaje en la mano izquierda que son tres puntos |
| Prendas de vestir: | calcetas color: negro, playera color: verde, shorts color: rojo/negro |
| Autoridades Competentes: | FISCALÍA GENERAL DE JUSTICIA DEL ESTADO DE SONORA. |

ALERTA NACIONAL

La información que se visualiza de la persona desaparecida o no localizada, es recibida e integrada por las autoridades de la Federación y de las Entidades Federativas competentes, por lo que cualquier información que se visualice, puede ser con la autoridad de origen.

**Si tienes información que ayude a la localización de alguna Persona Desaparecida o No Localizada, comunicate desde México al número telefónico 800 028 7783 o WhatsApp 55 1309 9024 y proporciona toda la información que tengas.**

Gobierno de México | Gobernación Secretaría de Gobernación | CNB Comisión Nacional de Búsqueda

# ALERTA NACIONAL



ALERTA NACIONAL

La información que se visualiza de la persona desaparecida o no localizada, es recibida e integrada por las autoridades de la Federación y de las Entidades Federativas competentes, por lo que cualquier información que se visualice, puede ser con la autoridad de origen.

## FICHA DE BÚSQUEDA DE PERSONA DESAPARECIDA

**YARELI JAQUELINE CAMPOS BLANCO**
**Folio Único de Identificación**
**FI26-1FD3028C4-9C44-4297-8858-FC1E1FCF6966**

**Edad al momento de la desaparición:** 18 **Edad Actual:** 18
**Lugar de nacimiento:** DURANGO
**Sexo:** MUJER **Genero:** FEMENINO
**Nacionalidad:** MEXICANA **¿Habla español?:** SI
**Idioma o lengua indígena:** SIN DATO **Discapacidad:** NO
**Fecha de hechos:** 30/06/2026 **Hora de hechos:** 13:00 **Fecha de percato:** 30/06/2026 **Hora de percato:** 14:43
**Lugar de los hechos:** ESTADO: DURANGO , MUNICIPIO: DURANGO
**Carpeta de investigación** CDI/FGE/R1/DGO/09625/26

## DATOS

| | |
|---|---|
| Características físicas: | complexion: delgada, cara: ovalado, color de la piel: moreno, cabello: castaño oscuro mediano liso, ojos: cafés medianos, nariz: recta, boca: grande, labios: gruesos, estatura: 160 cm |
| Señas particulares: | lunar abajo del ojo |
| Prendas de vestir: | SIN DATO |
| Autoridades Competentes: | FISCALÍA GENERAL DEL ESTADO DE DURANGO. |

**Si tienes información que ayude a la localización de alguna Persona Desaparecida o No Localizada, comunicate desde México al número telefónico 800 028 7783 o WhatsApp 55 1309 9024 y proporciona toda la información que tengas.**

Gobierno de México | Gobernación Secretaría de Gobernación | CNB Comisión Nacional de Búsqueda

# ALERTA NACIONAL



ALERTA NACIONAL

La información que se visualiza de la persona desaparecida o no localizada, es recibida e integrada por las autoridades de la Federación y de las Entidades Federativas competentes, por lo que cualquier información que se visualice, puede ser con la autoridad de origen.

## FICHA DE BÚSQUEDA DE PERSONA DESAPARECIDA

**YAZMIN DEL CARMEN MENDEZ ÑECO**
**Folio Único de Identificación**
**FI26-1DD3509EB-F40E-4B14-91F1-57164C0FFA85**

**Edad al momento de la desaparición:** 26 **Edad Actual:** 38
**Lugar de nacimiento:** VERACRUZ
**Sexo:** MUJER **Genero:** FEMENINO
**Nacionalidad:** MEXICANA **¿Habla español?:** SI
**Idioma o lengua indígena:** SIN DATO **Discapacidad:** NO
**Fecha de hechos:** 27/10/2013 **Hora de hechos:** 18:30 **Fecha de percato:** 27/10/2013 **Hora de percato:** 18:30
**Lugar de los hechos:** ESTADO: TAMAULIPAS , MUNICIPIO: REYNOSA
**Carpeta de investigación** FED/FEMDH/FEIDDF-TAMP/0000231/2024

| DATOS | |
|---|---|
| Características físicas: | , color de la piel: moreno, ojos: cafés pequeños, estatura: 165 cm |
| Señas particulares: | lunar en un antebrazo. |
| Prendas de vestir: | blusa, pantiblusa, bluson, shorts, zapatos color: azul |
| Autoridades Competentes: | FISCALÍA GENERAL DE LA REPÚBLICA. |

**Si tienes información que ayude a la localización de alguna Persona Desaparecida o No Localizada, comunicate desde México al número telefónico 800 028 7783 o WhatsApp 55 1309 9024 y proporciona toda la información que tengas.**

Gobierno de México | Gobernación Secretaría de Gobernación | CNB Comisión Nacional de Búsqueda

# ALERTA NACIONAL



ALERTA NACIONAL

La información que se visualiza de la persona desaparecida o no localizada, es recibida e integrada por las autoridades de la Federación y de las Entidades Federativas competentes, por lo que cualquier información que se visualice, puede ser con la autoridad de origen.

## FICHA DE BÚSQUEDA DE PERSONA DESAPARECIDA

**YERENNI CAMPUZANO VALDEZ**
**Folio Único de Identificación**
**FI26-1FBF552BA-F709-4D4F-AE5C-F3C2F875CCD0**

**Edad al momento de la desaparición:** 37 **Edad Actual:** 37
**Lugar de nacimiento:** CIUDAD DE MEXICO
**Sexo:** MUJER **Genero:** FEMENINO **Nombre Social:** YERENNI CAMPUZANO VALDEZ
**Nacionalidad:** MEXICANA **¿Habla español?:** SIN DATO
**Idioma o lengua indígena:** SIN DATO **Discapacidad:** NO
**Fecha de hechos:** 08/05/2026 **Hora de hechos:** 21:50 **Fecha de percato:** 08/05/2026 **Hora de percato:** 21:50
**Lugar de los hechos:** ESTADO: CIUDAD DE MEXICO , MUNICIPIO: CUAUHTÉMOC
**Carpeta de investigación** 1201

### DATOS

| | |
|---|---|
| Características físicas: | complexion: delgada, cara: no recuerda, color de la piel: moreno, cabello: negro largo ondulado, ojos: cafés grandes, nariz: no recuerda, boca: pequeña, labios: gruesos, estatura: 158 cm, peso: 50kg |
| Señas particulares: | tatuaje de buho en pecho lado derecho con nombre toro |
| Prendas de vestir: | SIN DATO |
| Autoridades Competentes: | FISCALÍA GENERAL DE JUSTICIA DE LA CIUDAD DE MÉXICO. |

**Si tienes información que ayude a la localización de alguna Persona Desaparecida o No Localizada, comunicate desde México al número telefónico 800 028 7783 o WhatsApp 55 1309 9024 y proporciona toda la información que tengas.**

Gobierno de México | Gobernación Secretaría de Gobernación | CNB Comisión Nacional de Búsqueda

# ALERTA NACIONAL




ALERTA NACIONAL

La información que se visualiza de la persona desaparecida o no localizada, es recibida e integrada por las autoridades de la Federación y de las Entidades Federativas competentes, por lo que cualquier información que se visualice, puede ser con la autoridad de origen.

## FICHA DE BÚSQUEDA DE PERSONA DESAPARECIDA

**YULIANA NATALI PATLAN HERNANDEZ**
**Folio Único de Identificación**
**FI26-1EA395FFA-C9A6-4E1C-ABFD-3A5D24852390**

**Edad al momento de la desaparición:** 16 **Edad Actual:** 16
**Lugar de nacimiento:** ESTADO DE MEXICO
**Sexo:** MUJER **Genero:** MASCULINO
**Nacionalidad:** MEXICANA **¿Habla español?:** SI
**Idioma o lengua indígena:** SIN DATO **Discapacidad:** NO
**Fecha de hechos:** 28/06/2026 **Hora de hechos:** 09:45 **Fecha de percato:** 30/06/2026 **Hora de percato:** 15:36
**Lugar de los hechos:** ESTADO: HIDALGO , MUNICIPIO: TIZAYUCA
**Carpeta de investigación** 13-2026-02658

## DATOS

| | |
|---|---|
| Características físicas: | complexion: delgada, color de la piel: moreno, cabello: rojizo largo ondulado, ojos: cafés grandes, nariz: recta, boca: mediana, labios: delgados, estatura: 163 cm, peso: 59kg |
| Señas particulares: | s tiene perforadas las orejas en ambos lbulos derecho e izquierdo, as tambien tiene una perforacin en su nariz del lado izquierdo |
| Prendas de vestir: | SIN DATO |
| Autoridades Competentes: | PROCURADURÍA GENERAL DE JUSTICIA DEL ESTADO DE HIDALGO. |

**Si tienes información que ayude a la localización de alguna Persona Desaparecida o No Localizada, comunicate desde México al número telefónico 800 028 7783 o WhatsApp 55 1309 9024 y proporciona toda la información que tengas.**

Gobierno de México | Gobernación Secretaría de Gobernación | CNB Comisión Nacional de Búsqueda

# ALERTA NACIONAL



## FICHA DE BÚSQUEDA DE PERSONA DESAPARECIDA

**ADRIAN NERI RODRIGUEZ**
**Folio Único de Identificación**
**FI26-13D842C6B-2513-44B4-A6BB-B12D2F84318F**

**Edad al momento de la desaparición:** 39 **Edad Actual:** 40
**Lugar de nacimiento:** MORELOS
**Sexo:** HOMBRE **Genero:** MASCULINO
**Nacionalidad:** MEXICANA **¿Habla español?:** SI
**Idioma o lengua indígena:** SIN DATO **Discapacidad:** NO
**Fecha de hechos:** 02/11/2025 **Hora de hechos:** 11:00 **Fecha de percato:** 02/11/2025 **Hora de percato:** 11:00
**Lugar de los hechos:** ESTADO: MORELOS , MUNICIPIO: JIUTEPEC
**Carpeta de investigación** SC02/2371/2025

| DATOS | |
|---|---|
| Características físicas: | complexion: mediana, cara: ovalado, color de la piel: moreno, cabello: castaño oscuro corto liso, ojos: cafés pequeños, nariz: recta, boca: grande, labios: delgados, estatura: 168 cm, peso: 65kg |
| Señas particulares: | NINGUNA |
| Prendas de vestir: | camisa color: azul marino, pantalón color: negro, zapatos color: negro |
| Autoridades Competentes: | FISCALÍA GENERAL DEL ESTADO DE MORELOS. |

ALERTA NACIONAL

La información que se visualiza de la persona desaparecida o no localizada, es recibida e integrada por las autoridades de la Federación y de las Entidades Federativas competentes, por lo que cualquier información que se visualice, puede ser con la autoridad de origen.

**Si tienes información que ayude a la localización de alguna Persona Desaparecida o No Localizada, comunicate desde México al número telefónico 800 028 7783 o WhatsApp 55 1309 9024 y proporciona toda la información que tengas.**

Gobierno de México | Gobernación Secretaría de Gobernación | CNB COMISIÓN NACIONAL DE BÚSQUEDA

# ALERTA NACIONAL

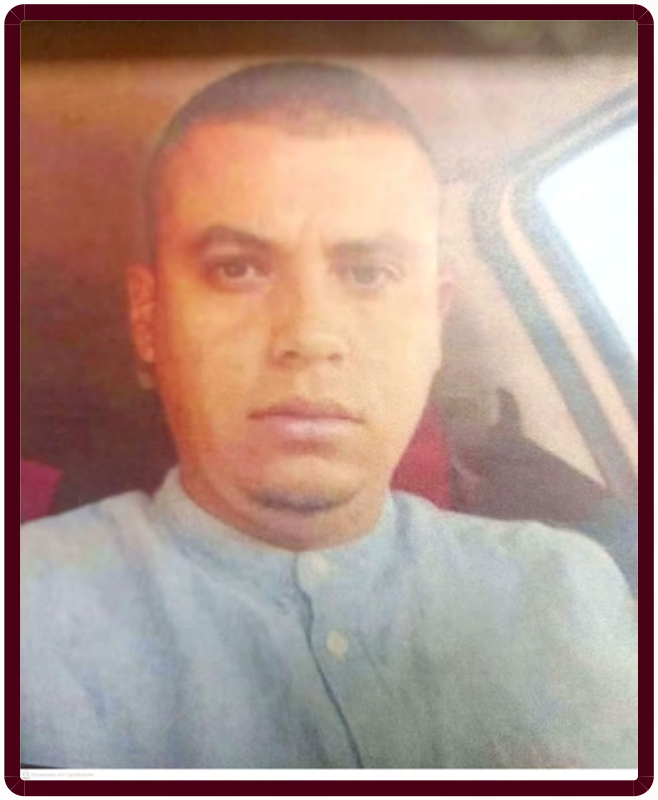

ALERTA NACIONAL

La información que se visualiza de la persona desaparecida o no localizada, es recibida e integrada por las autoridades de la Federación y de las Entidades Federativas competentes, por lo que cualquier información que se visualice, puede ser con la autoridad de origen.

## FICHA DE BÚSQUEDA DE PERSONA DESAPARECIDA

**ALAN JOSUE ARREOLA TEJEDA**
**Folio Único de Identificación**
**FI26-1768FAE16-A770-4CB3-83F9-F4FFC39DF7EC**

**Edad al momento de la desaparición:** 30 **Edad Actual:** 30
**Lugar de nacimiento:** NAYARIT
**Sexo:** HOMBRE **Genero:** MASCULINO **Nombre Social:** ALAN JOSUE ARREOLA TEJEDA
**Nacionalidad:** MEXICANA **¿Habla español?:** SI
**Idioma o lengua indígena:** SIN DATO **Discapacidad:** NO
**Fecha de hechos:** 23/05/2026 **Hora de hechos:** 22:30 **Fecha de percato:** 23/05/2026 **Hora de percato:** 22:30
**Lugar de los hechos:** ESTADO: NAYARIT , MUNICIPIO: TEPIC
**Carpeta de investigación** NAY/XAL/III/CI/02299/2026

### DATOS

| | |
|---|---|
| Características físicas: | complexion: delgada, cara: redondo, color de la piel: moreno, cabello: castaño oscuro corto liso, ojos: cafés medianos, nariz: recta, boca: mediana, labios: medianos, estatura: 173 cm, peso: 75kg |
| Señas particulares: | lunar pequeño en la mejilla del lado derecho |
| Prendas de vestir: | SIN DATO |
| Autoridades Competentes: | FISCALÍA GENERAL DEL ESTADO DE NAYARIT. |

**Si tienes información que ayude a la localización de alguna Persona Desaparecida o No Localizada, comunicate desde México al número telefónico 800 028 7783 o WhatsApp 55 1309 9024 y proporciona toda la información que tengas.**

Gobierno de México | Gobernación Secretaría de Gobernación | CNB Comisión Nacional de Búsqueda

# ALERTA NACIONAL



## FICHA DE BÚSQUEDA DE PERSONA DESAPARECIDA

**AMERICA ISABEL VILLAGRANA GARCIA**
**Folio Único de Identificación**
**FI26-1D9E18F64-F61E-4763-BA19-0695CB1C4A80**

**Edad al momento de la desaparición:** 16 **Edad Actual:** 16
**Lugar de nacimiento:** NAYARIT
**Sexo:** MUJER **Genero:** FEMENINO
**Nacionalidad:** MEXICANA **¿Habla español?:** SI
**Idioma o lengua indígena:** SIN DATO **Discapacidad:** NO
**Fecha de hechos:** 26/06/2026 **Hora de hechos:** 17:30 **Fecha de percato:** 26/06/2026 **Hora de percato:** 21:30
**Lugar de los hechos:** ESTADO: NAYARIT , MUNICIPIO: TEPIC
**Carpeta de investigación** NAY/TEP/III/CI/02706/2026

### DATOS

| | |
|---|---|
| Características físicas: | complexion: delgada, cara: cuadrado, color de la piel: moreno, cabello: castaño oscuro mediano liso, ojos: cafés medianos, nariz: achatada, boca: mediana, labios: delgados, estatura: 160 cm, peso: 48kg |
| Señas particulares: | cicatriz en parte posterior en pierna derecha (pantorrilla) |
| Prendas de vestir: | blusa, pantiblusa, bluson color: blanco, pijama color: negro/blanco, zapatos color: lila |
| Autoridades Competentes: | FISCALÍA GENERAL DEL ESTADO DE NAYARIT. |

ALERTA NACIONAL

La información que se visualiza de la persona desaparecida o no localizada, es recibida e integrada por las autoridades de la Federación y de las Entidades Federativas competentes, por lo que cualquier información que se visualice, puede ser con la autoridad de origen.

**Si tienes información que ayude a la localización de alguna Persona Desaparecida o No Localizada, comunicate desde México al número telefónico 800 028 7783 o WhatsApp 55 1309 9024 y proporciona toda la información que tengas.**

Gobierno de México | Gobernación Secretaría de Gobernación | CNB Comisión Nacional de Búsqueda

# ALERTA NACIONAL

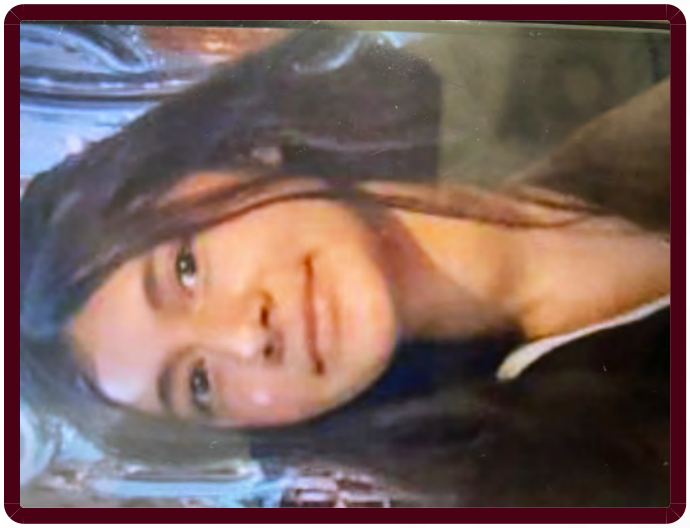

## FICHA DE BÚSQUEDA DE PERSONA DESAPARECIDA

**ANA XIMENA BENITEZ LOPEZ**
**Folio Único de Identificación**
**FI26-1948FA669-CBCA-4A2F-9091-AB76A8A30827**

**Edad al momento de la desaparición:** 14 **Edad Actual:** 14
**Lugar de nacimiento:** DURANGO
**Sexo:** MUJER **Genero:** FEMENINO
**Nacionalidad:** MEXICANA **¿Habla español?:** SIN DATO
**Idioma o lengua indígena:** SIN DATO **Discapacidad:** NO
**Fecha de hechos:** 28/06/2026 **Hora de hechos:** 14:30 **Fecha de percato:** 28/06/2026 **Hora de percato:** 14:30
**Lugar de los hechos:** ESTADO: DURANGO , MUNICIPIO: DURANGO
**Carpeta de investigación** CDI/FGE/R1/DGO/09470/26

### DATOS

| | |
|---|---|
| Características físicas: | complexion: delgada, color de la piel: moreno, cabello: castaño claro largo liso, ojos: cafés medianos, boca: mediana, labios: medianos, estatura: 150 cm |
| Señas particulares: | cicatriz en forma de v en menton de lado derecho |
| Prendas de vestir: | SIN DATO |
| Autoridades Competentes: | FISCALÍA GENERAL DEL ESTADO DE DURANGO. |

ALERTA NACIONAL

La información que se visualiza de la persona desaparecida o no localizada, es recibida e integrada por las autoridades de la Federación y de las Entidades Federativas competentes, por lo que cualquier información que se visualice, puede ser con la autoridad de origen.

**Si tienes información que ayude a la localización de alguna Persona Desaparecida o No Localizada, comunicate desde México al número telefónico 800 028 7783 o WhatsApp 55 1309 9024 y proporciona toda la información que tengas.**

Gobierno de México | Gobernación Secretaría de Gobernación | CNB Comisión Nacional de Búsqueda

# ALERTA NACIONAL



ALERTA NACIONAL

La información que se visualiza de la persona desaparecida o no localizada, es recibida e integrada por las autoridades de la Federación y de las Entidades Federativas competentes, por lo que cualquier información que se visualice, puede ser con la autoridad de origen.

## FICHA DE BÚSQUEDA DE PERSONA DESAPARECIDA

**ANDREA LIZBETH VILLAVICENCIO PLAZA**
**Folio Único de Identificación**
**FI26-1AF3B3430-B0C9-4F24-ACD2-CA46767F5B81**

**Edad al momento de la desaparición:** 15 **Edad Actual:** 15
**Lugar de nacimiento:** JALISCO
**Sexo:** MUJER **Genero:** FEMENINO
**Nacionalidad:** MEXICANA **¿Habla español?:** SI
**Idioma o lengua indígena:** SIN DATO **Discapacidad:** NO
**Fecha de hechos:** 08/02/2026 **Hora de hechos:** 10:30 **Fecha de percato:** 08/02/2026 **Hora de percato:** 10:30
**Lugar de los hechos:** ESTADO: JALISCO , MUNICIPIO: ZAPOPAN
**Carpeta de investigación** 8309/2026

| DATOS | |
|---|---|
| Características físicas: | complexion: robusta, cara: redondo, color de la piel: moreno, ojos: cafés medianos, nariz: achatada, boca: grande, labios: gruesos, estatura: 152 cm, peso: 62kg |
| Señas particulares: | NINGUNA |
| Prendas de vestir: | camisa, shorts, tenis |
| Autoridades Competentes: | FISCALÍA GENERAL DEL ESTADO DE JALISCO. |

**Si tienes información que ayude a la localización de alguna Persona Desaparecida o No Localizada, comunicate desde México al número telefónico 800 028 7783 o WhatsApp 55 1309 9024 y proporciona toda la información que tengas.**

Gobierno de México | Gobernación Secretaría de Gobernación | CNB Comisión Nacional de Búsqueda

# ALERTA NACIONAL



ALERTA NACIONAL

La información que se visualiza de la persona desaparecida o no localizada, es recibida e integrada por las autoridades de la Federación y de las Entidades Federativas competentes, por lo que cualquier información que se visualice, puede ser con la autoridad de origen.

## FICHA DE BÚSQUEDA DE PERSONA DESAPARECIDA

**ANGEL MURILLO HERNANDEZ**
**Folio Único de Identificación**
**FI26-1FCAF4F0E-FFCE-4DE2-87F6-EC0628FE16F2**

**Edad al momento de la desaparición:** 21 **Edad Actual:** 21
**Lugar de nacimiento:** ZACATECAS
**Sexo:** HOMBRE **Genero:** MASCULINO
**Nacionalidad:** MEXICANA **¿Habla español?:** SI
**Idioma o lengua indígena:** SIN DATO **Discapacidad:** NO
**Fecha de hechos:** 27/06/2026 **Hora de hechos:** 23:37 **Fecha de percato:** 27/06/2026 **Hora de percato:** 23:45
**Lugar de los hechos:** ESTADO: ZACATECAS , MUNICIPIO: JEREZ
**Carpeta de investigación** FGJEZ/FEDFPDCP-ZAC/6389/2026-6

### DATOS

| | |
|---|---|
| Características físicas: | complexion: delgada, cara: redondo, color de la piel: blanco, cabello: negro mediano ondulado, ojos: cafés pequeños, boca: mediana, labios: delgados, estatura: 178 cm, peso: 68kg |
| Señas particulares: | los dedos pulgares los tiene muy gordos |
| Prendas de vestir: | SIN DATO |
| Autoridades Competentes: | FISCALÍA GENERAL DE JUSTICIA DEL ESTADO DE ZACATECAS. |

**Si tienes información que ayude a la localización de alguna Persona Desaparecida o No Localizada, comunicate desde México al número telefónico 800 028 7783 o WhatsApp 55 1309 9024 y proporciona toda la información que tengas.**

Gobierno de México | Gobernación Secretaría de Gobernación | CNB Comisión Nacional de Búsqueda

# ALERTA NACIONAL

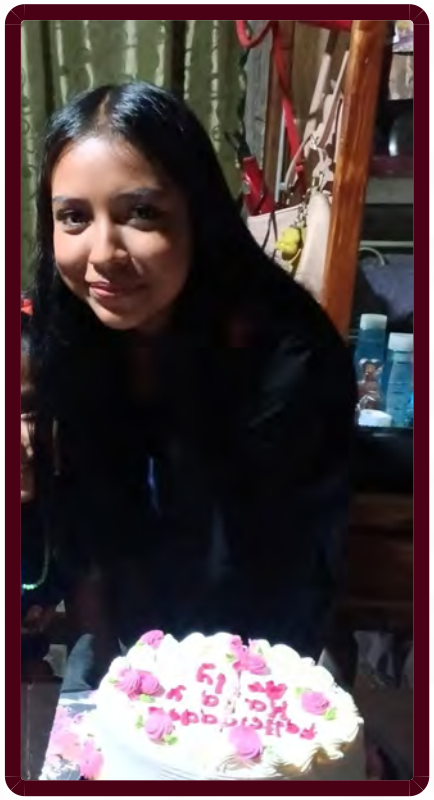

ALERTA NACIONAL

La información que se visualiza de la persona desaparecida o no localizada, es recibida e integrada por las autoridades de la Federación y de las Entidades Federativas competentes, por lo que cualquier información que se visualice, puede ser con la autoridad de origen.

## FICHA DE BÚSQUEDA DE PERSONA DESAPARECIDA

**ARELI HERNANDEZ VASQUEZ**
**Folio Único de Identificación**
**FI26-1EFAF3395-67AB-4B2B-A939-58A52FFDD7FB**

**Edad al momento de la desaparición:** 15 **Edad Actual:** 15
**Lugar de nacimiento:** VERACRUZ
**Sexo:** MUJER **Genero:** FEMENINO
**Nacionalidad:** MEXICANA **¿Habla español?:** SI
**Idioma o lengua indígena:** SIN DATO **Discapacidad:** NO
**Fecha de hechos:** 30/06/2026 **Hora de hechos:** 01:00 **Fecha de percato:** 30/06/2026 **Hora de percato:** 01:00
**Lugar de los hechos:** ESTADO: VERACRUZ , MUNICIPIO: RÍO BLANCO
**Carpeta de investigación** ORZ/FIM/FEADPD/51/2026

### DATOS

| | |
|---|---|
| Características físicas: | complexion: delgada, cara: ovalado, color de la piel: moreno, cabello: negro largo liso, ojos: cafés pequeños, nariz: recta, boca: mediana, labios: delgados, estatura: 150 cm, peso: 43kg |
| Señas particulares: | cicatriz de perforacion en ombligo |
| Prendas de vestir: | SIN DATO |
| Autoridades Competentes: | FISCALÍA GENERAL DEL ESTADO DE VERACRUZ DE IGNACIO DE LA LLAVE. |

**Si tienes información que ayude a la localización de alguna Persona Desaparecida o No Localizada, comunicate desde México al número telefónico 800 028 7783 o WhatsApp 55 1309 9024 y proporciona toda la información que tengas.**

Gobierno de México | Gobernación Secretaría de Gobernación | CNB Comisión Nacional de Búsqueda

# ALERTA NACIONAL



## FICHA DE BÚSQUEDA DE PERSONA DESAPARECIDA

**AXEL EDUARDO GASTELUM NEVARES**
**Folio Único de Identificación**
**FI26-1E214EE7C-7CB4-4085-913D-B4AFBAC6E157**

**Edad al momento de la desaparición:** 34 **Edad Actual:** 34
**Lugar de nacimiento:** SONORA
**Sexo:** HOMBRE **Genero:** MASCULINO
**Nacionalidad:** MEXICANA **¿Habla español?:** SI
**Idioma o lengua indígena:** SIN DATO **Discapacidad:** NO
**Fecha de hechos:** 25/06/2026 **Hora de hechos:** 16:00 **Fecha de percato:** 25/06/2026 **Hora de percato:** 16:45
**Lugar de los hechos:** ESTADO: SONORA , MUNICIPIO: CAJEME
**Carpeta de investigación** CI/COB/173/173/01119/6-2026

### DATOS

| | |
|---|---|
| Características físicas: | complexion: robusta, cara: ovalado, color de la piel: blanco, cabello: castaño oscuro rapado liso, ojos: cafés medianos, nariz: no recuerda, boca: mediana, labios: medianos, estatura: 181 cm, peso: 100kg |
| Señas particulares: | tatuaje en brazo izquierdo en cara interna el nombre nicole, tatuaje en una de sus piernas el nombre camilo, tatuaje en brazo derecho cara externa la imagen de la santa muerte |
| Prendas de vestir: | camiseta color: blanco, pantalón color: negro, tenis color: negro |
| Autoridades Competentes: | FISCALÍA GENERAL DE JUSTICIA DEL ESTADO DE SONORA. |

ALERTA NACIONAL

La información que se visualiza de la persona desaparecida o no localizada, es recibida e integrada por las autoridades de la Federación y de las Entidades Federativas competentes, por lo que cualquier información que se visualice, puede ser con la autoridad de origen.

**Si tienes información que ayude a la localización de alguna Persona Desaparecida o No Localizada, comunicate desde México al número telefónico 800 028 7783 o WhatsApp 55 1309 9024 y proporciona toda la información que tengas.**

Gobierno de México | Gobernación Secretaría de Gobernación | CNB Comisión Nacional de Búsqueda

# ALERTA NACIONAL



ALERTA NACIONAL

La información que se visualiza de la persona desaparecida o no localizada, es recibida e integrada por las autoridades de la Federación y de las Entidades Federativas competentes, por lo que cualquier información que se visualice, puede ser con la autoridad de origen.

## FICHA DE BÚSQUEDA DE PERSONA DESAPARECIDA

**BRANDON GAEL BELLO RAMIREZ**
**Folio Único de Identificación**
**FI26-171313F4F-7F14-44F1-9779-1CCA3930A32E**

**Edad al momento de la desaparición:** 15 **Edad Actual:** 15
**Lugar de nacimiento:** GUERRERO
**Sexo:** HOMBRE **Genero:** MASCULINO
**Nacionalidad:** MEXICANA **¿Habla español?:** SI
**Idioma o lengua indígena:** SIN DATO **Discapacidad:** NO
**Fecha de hechos:** 20/06/2026 **Hora de hechos:** 15:00 **Fecha de percato:** 21/06/2026 **Hora de percato:** 21:30
**Lugar de los hechos:** ESTADO: GUERRERO , MUNICIPIO: ACAPULCO DE JUÁREZ
**Carpeta de investigación** 12022510400125240626

### DATOS

| | |
|---|---|
| Características físicas: | complexion: delgada, cara: ovalado, color de la piel: moreno, cabello: negro corto ondulado, ojos: negros pequeños, boca: pequeña, labios: delgados, estatura: 160 cm, peso: 50kg |
| Señas particulares: | tatuaje atras de la oreja con la figura de una cruz, tatuaje en la muñeca derecha con la figura de tres diablitos, tatuaje en uno de los antebrazos la figura de tres numeros seis |
| Prendas de vestir: | SIN DATO |
| Autoridades Competentes: | FISCALÍA GENERAL DEL ESTADO DE GUERRERO. |

**Si tienes información que ayude a la localización de alguna Persona Desaparecida o No Localizada, comunicate desde México al número telefónico 800 028 7783 o WhatsApp 55 1309 9024 y proporciona toda la información que tengas.**

Gobierno de México | Gobernación | CNB COMISIÓN NACIONAL DE BÚSQUEDA

# ALERTA NACIONAL



ALERTA NACIONAL

La información que se visualiza de la persona desaparecida o no localizada, es recibida e integrada por las autoridades de la Federación y de las Entidades Federativas competentes, por lo que cualquier información que se visualice, puede ser con la autoridad de origen.

## FICHA DE BÚSQUEDA DE PERSONA DESAPARECIDA

**BRENDA YULISSA GARCIA CISNEROS**
**Folio Único de Identificación**
**FI26-199B545A3-DB20-47D7-AAF8-F79A2DB57B6E**

**Edad al momento de la desaparición:** 28 **Edad Actual:** 28
**Lugar de nacimiento:** MICHOACAN
**Sexo:** MUJER **Genero:** FEMENINO
**Nacionalidad:** MEXICANA **¿Habla español?:** SI
**Idioma o lengua indígena:** SIN DATO **Discapacidad:** NO
**Fecha de hechos:** 14/04/2026 **Hora de hechos:** 16:00 **Fecha de percato:** 14/05/2026 **Hora de percato:** 09:00
**Lugar de los hechos:** ESTADO: MICHOACAN , MUNICIPIO: APATZINGÁN
**Carpeta de investigación** FRAP/27949/2026

## DATOS

| | |
|---|---|
| Características físicas: | complexion: robusta, cara: redondo, color de la piel: moreno, cabello: castaño oscuro largo liso, ojos: cafés pequeños, nariz: recta, boca: grande, labios: delgados, estatura: 165 cm, peso: 70kg |
| Señas particulares: | perforaciones en ambas orejas, usa braquets, tatuaje con la forma de un moño en la pierna derecha, en tinta color rojo y negro, tatuaje en forma de flamas con una calavera en el antebrazo izquierdo de aproximadamente 20 cm, en tinta color naranja, tatuaje en forma de san judas tadeo de aproximadamente 20 cm en la pantorrilla izquierda en tinta color negra y verde |
| Prendas de vestir: | shorts color: azul, sudadera color: negro |
| Autoridades Competentes: | FISCALÍA GENERAL DEL ESTADO DE MICHOACÁN. |

**Si tienes información que ayude a la localización de alguna Persona Desaparecida o No Localizada, comunicate desde México al número telefónico 800 028 7783 o WhatsApp 55 1309 9024 y proporciona toda la información que tengas.**

Gobierno de México | Gobernación Secretaría de Gobernación | CNB Comisión Nacional de Búsqueda

# ALERTA NACIONAL



ALERTA NACIONAL

La información que se visualiza de la persona desaparecida o no localizada, es recibida e integrada por las autoridades de la Federación y de las Entidades Federativas competentes, por lo que cualquier información que se visualice, puede ser con la autoridad de origen.

## FICHA DE BÚSQUEDA DE PERSONA DESAPARECIDA

**BRITANI MATEO CRISANTO**
**Folio Único de Identificación**
**FI26-1B4D00653-8BCE-4801-A197-ED3DF4E7BBDA**

**Edad al momento de la desaparición:** 18 **Edad Actual:** 18
**Lugar de nacimiento:** CIUDAD DE MEXICO
**Sexo:** MUJER **Genero:** FEMENINO **Nombre Social:** BRITANI MATEO CRISANTO
**Nacionalidad:** MEXICANA **¿Habla español?:** SIN DATO
**Idioma o lengua indígena:** SIN DATO **Discapacidad:** NO
**Fecha de hechos:** 18/05/2026 **Hora de hechos:** 13:00 **Fecha de percato:** 18/05/2026 **Hora de percato:** 13:00
**Lugar de los hechos:** ESTADO: CIUDAD DE MEXICO , MUNICIPIO: CUAUHTÉMOC
**Carpeta de investigación** CI-E-FDMDFDBP/C/UI-1 C/D/01312/05-2026

| DATOS | |
|---|---|
| Características físicas: | complexion: mediana, cara: ovalado, color de la piel: moreno, cabello: castaño oscuro mediano liso, ojos: cafés no recuerda, nariz: alomada, boca: mediana, labios: medianos, estatura: 160 cm, peso: 68kg |
| Señas particulares: | 2 lunares del lado izquierdo cerca del ojo. |
| Prendas de vestir: | SIN DATO |
| Autoridades Competentes: | FISCALÍA GENERAL DE JUSTICIA DE LA CIUDAD DE MÉXICO. |

**Si tienes información que ayude a la localización de alguna Persona Desaparecida o No Localizada, comunicate desde México al número telefónico 800 028 7783 o WhatsApp 55 1309 9024 y proporciona toda la información que tengas.**

Gobierno de México | Gobernación Secretaría de Gobernación | CNB Comisión Nacional de Búsqueda

# ALERTA NACIONAL

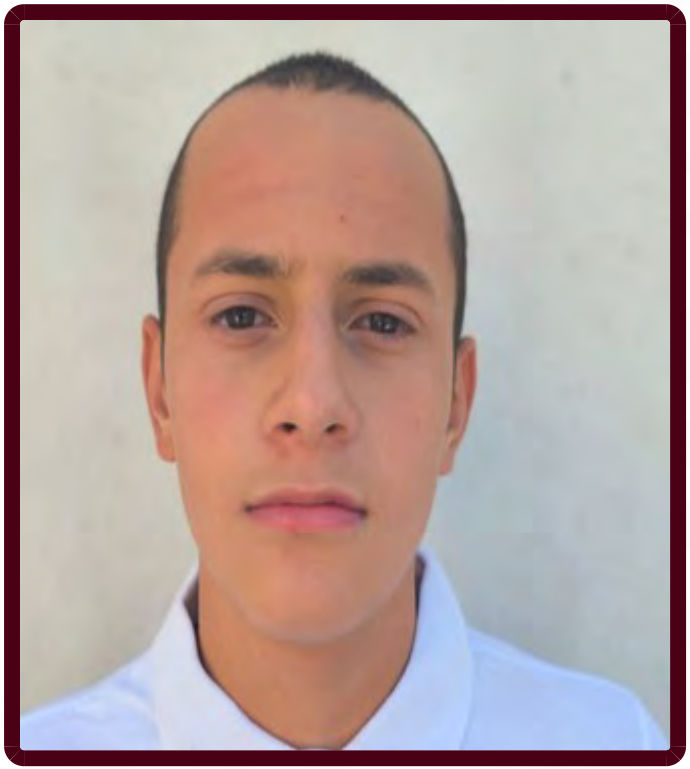

ALERTA NACIONAL

La información que se visualiza de la persona desaparecida o no localizada, es recibida e integrada por las autoridades de la Federación y de las Entidades Federativas competentes, por lo que cualquier información que se visualice, puede ser con la autoridad de origen.

## FICHA DE BÚSQUEDA DE PERSONA DESAPARECIDA

**CHRISTOPHER CARRILLO PINEDA**
**Folio Único de Identificación**
**FI26-15925124B-AF43-47CD-BB05-B9735F1520A8**

**Edad al momento de la desaparición:** 14 **Edad Actual:** 15
**Lugar de nacimiento:** MICHOACAN
**Sexo:** HOMBRE **Genero:** MASCULINO
**Nacionalidad:** MEXICANA **¿Habla español?:** SI
**Idioma o lengua indígena:** SIN DATO **Discapacidad:** NO
**Fecha de hechos:** 05/04/2025 **Hora de hechos:** 04:40 **Fecha de percato:** 05/04/2025 **Hora de percato:** 04:40
**Lugar de los hechos:** ESTADO: MORELOS , MUNICIPIO: JIUTEPEC
**Carpeta de investigación** FEDFPM/93/2025

## DATOS

| | |
|---|---|
| Características físicas: | complexion: mediana, cara: ovalado, color de la piel: blanco, cabello: castaño oscuro corto liso, ojos: verdes medianos, nariz: recta, boca: grande, labios: medianos, estatura: 165 cm, peso: 65kg |
| Señas particulares: | NINGUNA |
| Prendas de vestir: | SIN DATO |
| Autoridades Competentes: | FISCALÍA GENERAL DEL ESTADO DE MORELOS. |

**Si tienes información que ayude a la localización de alguna Persona Desaparecida o No Localizada, comunicate desde México al número telefónico 800 028 7783 o WhatsApp 55 1309 9024 y proporciona toda la información que tengas.**

Gobierno de México | Gobernación Secretaría de Gobernación | CNB Comisión Nacional de Búsqueda

# ALERTA NACIONAL

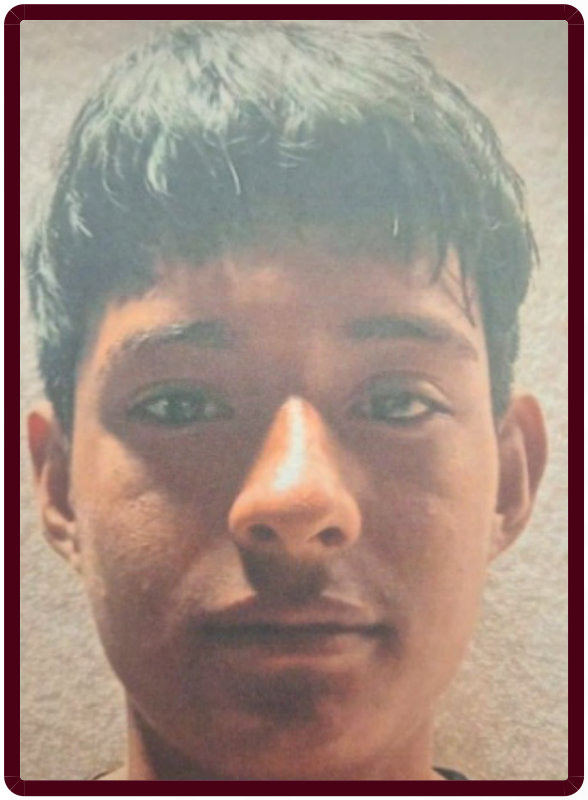

ALERTA NACIONAL

La información que se visualiza de la persona desaparecida o no localizada, es recibida e integrada por las autoridades de la Federación y de las Entidades Federativas competentes, por lo que cualquier información que se visualice, puede ser con la autoridad de origen.

## FICHA DE BÚSQUEDA DE PERSONA DESAPARECIDA

**CRISTIAN ALBERTO PEREZ PACHECO**
**Folio Único de Identificación**
**FI26-118BBA862-591A-4615-A406-C216C269F559**

**Edad al momento de la desaparición:** 16 **Edad Actual:** 16
**Lugar de nacimiento:** MICHOACAN
**Sexo:** HOMBRE **Genero:** MASCULINO
**Nacionalidad:** MEXICANA **¿Habla español?:** SI
**Idioma o lengua indígena:** SIN DATO **Discapacidad:** NO
**Fecha de hechos:** 23/06/2026 **Hora de hechos:** 21:00 **Fecha de percato:** 24/06/2026 **Hora de percato:** 16:30
**Lugar de los hechos:** ESTADO: MICHOACAN , MUNICIPIO: LÁZARO CÁRDENAS
**Carpeta de investigación** FRLC/27538/2026

## DATOS

| | |
|---|---|
| Características físicas: | complexion: delgada, cara: ovalado, color de la piel: moreno, cabello: negro corto liso, ojos: cafés medianos, boca: mediana, labios: medianos, estatura: 165 cm, peso: 49kg |
| Señas particulares: | tatuaje en el antebrazo derecho con la imagen de la santa muerte, tatuaje en la mano derecha con los numeros 1991, tatuaje en el antebrazo izquierdo con la figura de una cruz |
| Prendas de vestir: | pantalón color: negro, playera color: rojo |
| Autoridades Competentes: | FISCALÍA GENERAL DEL ESTADO DE MICHOACÁN. |

**Si tienes información que ayude a la localización de alguna Persona Desaparecida o No Localizada, comunicate desde México al número telefónico 800 028 7783 o WhatsApp 55 1309 9024 y proporciona toda la información que tengas.**

Gobierno de México | Gobernación Secretaría de Gobernación | CNB Comisión Nacional de Búsqueda

# ALERTA NACIONAL



ALERTA NACIONAL

La información que se visualiza de la persona desaparecida o no localizada, es recibida e integrada por las autoridades de la Federación y de las Entidades Federativas competentes, por lo que cualquier información que se visualice, puede ser con la autoridad de origen.

## FICHA DE BÚSQUEDA DE PERSONA DESAPARECIDA

**DANIA LIZBETH MESINO ESTRADA**
**Folio Único de Identificación**
**FI26-131F48CAF-B2C3-4DE5-8FE9-8E62DE2A3DD0**

**Edad al momento de la desaparición:** 14 **Edad Actual:** 14
**Lugar de nacimiento:** GUERRERO
**Sexo:** MUJER **Genero:** FEMENINO
**Nacionalidad:** MEXICANA **¿Habla español?:** SI
**Idioma o lengua indígena:** SIN DATO **Discapacidad:** NO
**Fecha de hechos:** 26/06/2026 **Hora de hechos:** 16:00 **Fecha de percato:** 26/06/2026 **Hora de percato:** 16:00
**Lugar de los hechos:** ESTADO: GUERRERO , MUNICIPIO: ATOYAC DE ALVAREZ
**Carpeta de investigación** 12140640300154270626

| DATOS | |
|---|---|
| Características físicas: | complexion: delgada, cara: redondo, color de la piel: moreno, cabello: negro largo crespo, ojos: negros pequeños, boca: pequeña, labios: delgados, estatura: 60 cm, peso: 40kg |
| Señas particulares: | NINGUNA |
| Prendas de vestir: | SIN DATO |
| Autoridades Competentes: | FISCALÍA GENERAL DEL ESTADO DE GUERRERO. |

**Si tienes información que ayude a la localización de alguna Persona Desaparecida o No Localizada, comunicate desde México al número telefónico 800 028 7783 o WhatsApp 55 1309 9024 y proporciona toda la información que tengas.**

Gobierno de México | Gobernación Secretaría de Gobernación | CNB Comisión Nacional de Búsqueda

# ALERTA NACIONAL



## FICHA DE BÚSQUEDA DE PERSONA DESAPARECIDA

**DANIEL MONTALVO CARCAMO**
**Folio Único de Identificación**
**FI26-1DBE0EE90-B7AD-441D-9C90-D495795A8258**

**Edad al momento de la desaparición:** 41 **Edad Actual:** 41
**Lugar de nacimiento:** VERACRUZ
**Sexo:** HOMBRE **Genero:** MASCULINO
**Nacionalidad:** MEXICANA **¿Habla español?:** SI
**Idioma o lengua indígena:** SIN DATO **Discapacidad:** NO
**Fecha de hechos:** 29/06/2026 **Hora de hechos:** 19:35 **Fecha de percato:** 30/06/2026 **Hora de percato:** 02:30
**Lugar de los hechos:** ESTADO: NUEVO LEON , MUNICIPIO: MONTERREY
**Carpeta de investigación**

| DATOS | |
|---|---|
| Características físicas: | , cara: redondo, color de la piel: blanco, ojos: cafés grandes, nariz: achatada, boca: grande, labios: gruesos, estatura: 175 cm, peso: 87kg |
| Señas particulares: | la muerte en el brazo |
| Prendas de vestir: | SIN DATO |
| Autoridades Competentes: | COMISIÓN NACIONAL DE BÚSQUEDA. |

ALERTA NACIONAL

La información que se visualiza de la persona desaparecida o no localizada, es recibida e integrada por las autoridades de la Federación y de las Entidades Federativas competentes, por lo que cualquier información que se visualice, puede ser con la autoridad de origen.

**Si tienes información que ayude a la localización de alguna Persona Desaparecida o No Localizada, comunicate desde México al número telefónico 800 028 7783 o WhatsApp 55 1309 9024 y proporciona toda la información que tengas.**

Gobierno de México | Gobernación Secretaría de Gobernación | CNB Comisión Nacional de Búsqueda

# ALERTA NACIONAL

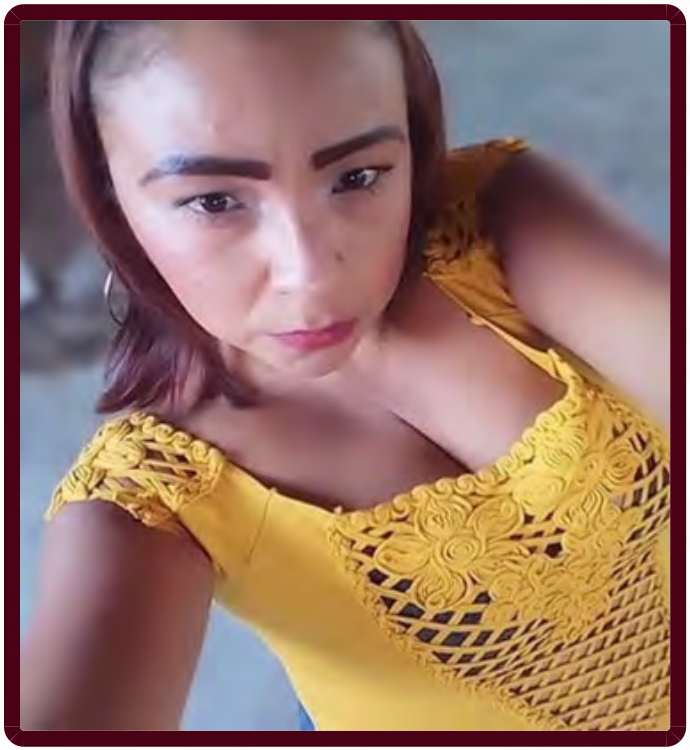

ALERTA NACIONAL

La información que se visualiza de la persona desaparecida o no localizada, es recibida e integrada por las autoridades de la Federación y de las Entidades Federativas competentes, por lo que cualquier información que se visualice, puede ser con la autoridad de origen.

## FICHA DE BÚSQUEDA DE PERSONA DESAPARECIDA

**DEISY LORENA BAHENA ROJAS**
**Folio Único de Identificación**
**FI26-1BB3D3EA9-747F-4A7F-A35E-9071B00A5C12**

**Edad al momento de la desaparición:** 38 **Edad Actual:** 39
**Lugar de nacimiento:** MORELOS
**Sexo:** MUJER **Genero:** FEMENINO
**Nacionalidad:** MEXICANA **¿Habla español?:** SIN DATO
**Idioma o lengua indígena:** SIN DATO **Discapacidad:** NO
**Fecha de hechos:** 28/06/2025 **Hora de hechos:** 04:30 **Fecha de percato:** 28/06/2025 **Hora de percato:** 04:30
**Lugar de los hechos:** ESTADO: MORELOS , MUNICIPIO: TEMIXCO
**Carpeta de investigación** FEDFPM/205/2025

### DATOS

| | |
|---|---|
| Características físicas: | complexion: robusta, cara: redondo, color de la piel: moreno, cabello: tinturado corto liso, ojos: cafés medianos, nariz: achatada, boca: mediana, labios: delgados, estatura: 145 cm, peso: 65kg |
| Señas particulares: | cicatriz en una oreja, tatuaje en el pie derecho de una enredadera con flores, tatuaje en la espalda con la leyenda aitana y joshua |
| Prendas de vestir: | blusa, pantiblusa, bluson color: gris, shorts color: azul marino, sueter color: verde, tenis color: gris |
| Autoridades Competentes: | FISCALÍA GENERAL DEL ESTADO DE MORELOS. |

**Si tienes información que ayude a la localización de alguna Persona Desaparecida o No Localizada, comunicate desde México al número telefónico 800 028 7783 o WhatsApp 55 1309 9024 y proporciona toda la información que tengas.**

Gobierno de México | Gobernación Secretaría de Gobernación | CNB Comisión Nacional de Búsqueda

# ALERTA NACIONAL



ALERTA NACIONAL

La información que se visualiza de la persona desaparecida o no localizada, es recibida e integrada por las autoridades de la Federación y de las Entidades Federativas competentes, por lo que cualquier información que se visualice, puede ser con la autoridad de origen.

## FICHA DE BÚSQUEDA DE PERSONA DESAPARECIDA

**DENISSE MORALES MONTAÑO**
**Folio Único de Identificación**
**FI26-1BE9DE0C0-A455-4ED0-B30A-E0414F38FFE1**

**Edad al momento de la desaparición:** 36 **Edad Actual:** 36
**Lugar de nacimiento:** CIUDAD DE MEXICO
**Sexo:** MUJER **Genero:** FEMENINO **Nombre Social:** DENISSE MORALES MONTAÑO
**Nacionalidad:** MEXICANA **¿Habla español?:** SIN DATO
**Idioma o lengua indígena:** SIN DATO **Discapacidad:** NO
**Fecha de hechos:** 25/05/2026 **Hora de hechos:** 11:00 **Fecha de percato:** 25/05/2026 **Hora de percato:** 11:00
**Lugar de los hechos:** ESTADO: CIUDAD DE MEXICO , MUNICIPIO: IZTACALCO
**Carpeta de investigación** 1393

### DATOS

| | |
|---|---|
| Características físicas: | complexion: robusta, cara: redondo, color de la piel: moreno, cabello: castaño oscuro mediano liso, ojos: cafés medianos, nariz: achatada, boca: mediana, labios: delgados, estatura: 160 cm |
| Señas particulares: | 3 puntos cirugia de visicula |
| Prendas de vestir: | SIN DATO |
| Autoridades Competentes: | FISCALÍA GENERAL DE JUSTICIA DE LA CIUDAD DE MÉXICO. |

**Si tienes información que ayude a la localización de alguna Persona Desaparecida o No Localizada, comunicate desde México al número telefónico 800 028 7783 o WhatsApp 55 1309 9024 y proporciona toda la información que tengas.**

Gobierno de México | Gobernación Secretaría de Gobernación | CNB Comisión Nacional de Búsqueda

# ALERTA NACIONAL



ALERTA NACIONAL

La información que se visualiza de la persona desaparecida o no localizada, es recibida e integrada por las autoridades de la Federación y de las Entidades Federativas competentes, por lo que cualquier información que se visualice, puede ser con la autoridad de origen.

## FICHA DE BÚSQUEDA DE PERSONA DESAPARECIDA

**EDITH ORTEGA BILBAO**
**Folio Único de Identificación**
**FI26-134D5CC19-9B9D-4769-8941-9DF969BF7A43**

**Edad al momento de la desaparición:** 42 **Edad Actual:** 42
**Lugar de nacimiento:** CHIHUAHUA
**Sexo:** MUJER **Genero:** FEMENINO
**Nacionalidad:** MEXICANA **¿Habla español?:** SI
**Idioma o lengua indígena:** SIN DATO **Discapacidad:** NO
**Fecha de hechos:** 29/06/2026 **Hora de hechos:** 15:00 **Fecha de percato:** 29/06/2026 **Hora de percato:** 16:00
**Lugar de los hechos:** ESTADO: CAMPECHE , MUNICIPIO: ESCÁRCEGA
**Carpeta de investigación**

### DATOS

| | |
|---|---|
| Características físicas: | complexion: delgada, cara: redondo, color de la piel: moreno, cabello: negro largo liso, ojos: cafés medianos, nariz: recta, boca: mediana, labios: medianos, estatura: 165 cm, peso: 55kg |
| Señas particulares: | perforacion de orejas por aretes |
| Prendas de vestir: | SIN DATO |
| Autoridades Competentes: | COMISIÓN LOCAL DE BÚSQUEDA DE PERSONAS DEL ESTADO DE CAMPECHE. |

**Si tienes información que ayude a la localización de alguna Persona Desaparecida o No Localizada, comunicate desde México al número telefónico 800 028 7783 o WhatsApp 55 1309 9024 y proporciona toda la información que tengas.**

Gobierno de México | Gobernación Secretaría de Gobernación | CNB Comisión Nacional de Búsqueda

# ALERTA NACIONAL



## FICHA DE BÚSQUEDA DE PERSONA DESAPARECIDA

**EMMANUEL ALEXANDER CAMPOS RODRIGUEZ**
**Folio Único de Identificación**
**FI26-12D13D85F-4DCC-4FD9-8A4A-70821AB7DEED**

**Edad al momento de la desaparición:** 21 **Edad Actual:** 21
**Lugar de nacimiento:** TAMAULIPAS
**Sexo:** HOMBRE **Genero:** MASCULINO **Nombre Social:** EMMANUEL ALEXANDER CAMPOS RODRIGUEZ
**Nacionalidad:** MEXICANA **¿Habla español?:** SI
**Idioma o lengua indígena:** SIN DATO **Discapacidad:** NO
**Fecha de hechos:** 26/06/2026 **Hora de hechos:** 09:00 **Fecha de percato:** 26/06/2026 **Hora de percato:** 09:00
**Lugar de los hechos:** ESTADO: TAMAULIPAS , MUNICIPIO: VICTORIA
**Carpeta de investigación** FGJT/FEIDDFP/VIC/UE1/00139/2026

| DATOS | |
|---|---|
| Características físicas: | complexion: delgada, cara: ovalado, color de la piel: blanco, cabello: castaño oscuro corto ondulado, ojos: cafés medianos, nariz: recta, boca: mediana, labios: medianos, estatura: 164 cm, peso: 60kg |
| Señas particulares: | NINGUNA |
| Prendas de vestir: | calcetin color: negro, playera color: negro, shorts color: negro |
| Autoridades Competentes: | FISCALÍA GENERAL DE JUSTICIA DEL ESTADO DE TAMAULIPAS. |

ALERTA NACIONAL

La información que se visualiza de la persona desaparecida o no localizada, es recibida e integrada por las autoridades de la Federación y de las Entidades Federativas competentes, por lo que cualquier información que se visualice, puede ser con la autoridad de origen.

**Si tienes información que ayude a la localización de alguna Persona Desaparecida o No Localizada, comunicate desde México al número telefónico 800 028 7783 o WhatsApp 55 1309 9024 y proporciona toda la información que tengas.**

Gobierno de México | Gobernación Secretaría de Gobernación | CNB Comisión Nacional de Búsqueda

# ALERTA NACIONAL



ALERTA NACIONAL

La información que se visualiza de la persona desaparecida o no localizada, es recibida e integrada por las autoridades de la Federación y de las Entidades Federativas competentes, por lo que cualquier información que se visualice, puede ser con la autoridad de origen.

## FICHA DE BÚSQUEDA DE PERSONA DESAPARECIDA

**ERICK SAMUEL BASILIO ACOSTA**
**Folio Único de Identificación**
**FI26-1C7EB9729-8BA4-4C8C-94CF-1E2B8A42926E**

**Edad al momento de la desaparición:** 23 **Edad Actual:** 23
**Lugar de nacimiento:** TAMAULIPAS
**Sexo:** HOMBRE **Genero:** MASCULINO **Nombre Social:** ERICK SAMUEL BASILIO ACOSTA
**Nacionalidad:** MEXICANA **¿Habla español?:** SI
**Idioma o lengua indígena:** SIN DATO **Discapacidad:** NO
**Fecha de hechos:** 27/06/2026 **Hora de hechos:** 17:00 **Fecha de percato:** 27/06/2026 **Hora de percato:** 17:00
**Lugar de los hechos:** ESTADO: TAMAULIPAS , MUNICIPIO: RÍO BRAVO
**Carpeta de investigación** FGJT/FEIDDFP/REY/UE1/00215/2026

## DATOS

| | |
|---|---|
| Características físicas: | complexion: delgada, cara: ovalado, color de la piel: moreno, cabello: negro corto liso, ojos: negros medianos, nariz: recta, boca: mediana, labios: medianos, estatura: 170 cm, peso: 60kg |
| Señas particulares: | NINGUNA |
| Prendas de vestir: | pantalón color: blanco/negro, playera color: verde, tenis color: negro/rojo |
| Autoridades Competentes: | FISCALÍA GENERAL DE JUSTICIA DEL ESTADO DE TAMAULIPAS. |

**Si tienes información que ayude a la localización de alguna Persona Desaparecida o No Localizada, comunicate desde México al número telefónico 800 028 7783 o WhatsApp 55 1309 9024 y proporciona toda la información que tengas.**

Gobierno de México | Gobernación Secretaría de Gobernación | CNB Comisión Nacional de Búsqueda

# ALERTA NACIONAL

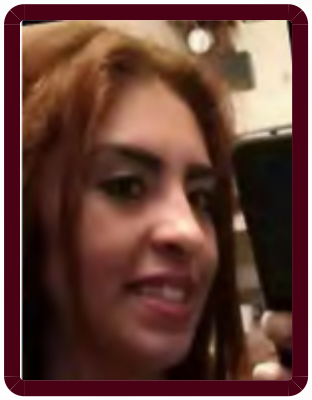

## FICHA DE BÚSQUEDA DE PERSONA DESAPARECIDA

**EVELYN MICHELLE CASTILLO MARTINEZ**
**Folio Único de Identificación**
**FI26-186BDB546-284C-4387-93DD-27B17CFCCD75**

**Edad al momento de la desaparición:** 26 **Edad Actual:** 26
**Lugar de nacimiento:** BAJA CALIFORNIA
**Sexo:** MUJER **Genero:** FEMENINO **Nombre Social:** EVELYN MICHELLE CASTILLO MARTINEZ
**Nacionalidad:** MEXICANA **¿Habla español?:** SIN DATO
**Idioma o lengua indígena:** SIN DATO **Discapacidad:** NO
**Fecha de hechos:** 27/06/2026 **Hora de hechos:** 16:00 **Fecha de percato:** 27/06/2026 **Hora de percato:** 20:00
**Lugar de los hechos:** ESTADO: BAJA CALIFORNIA , MUNICIPIO: PLAYAS DE ROSARITO
**Carpeta de investigación** 0205-2026-00856/NAC

### DATOS

| | |
|---|---|
| Características físicas: | complexion: delgada, cara: ovalado, color de la piel: moreno, cabello: rubio largo liso, ojos: cafés pequeños, nariz: recta, boca: mediana, labios: gruesos, estatura: 150 cm, peso: 45kg |
| Señas particulares: | leyenda ¨neto¨ en cuello |
| Prendas de vestir: | SIN DATO |
| Autoridades Competentes: | COMISIÓN ESTATAL DE BÚSQUEDA DE PERSONAS DEL ESTADO DE BAJA CALIFORNIA. |

ALERTA NACIONAL

La información que se visualiza de la persona desaparecida o no localizada, es recibida e integrada por las autoridades de la Federación y de las Entidades Federativas competentes, por lo que cualquier información que se visualice, puede ser con la autoridad de origen.

**Si tienes información que ayude a la localización de alguna Persona Desaparecida o No Localizada, comunicate desde México al número telefónico 800 028 7783 o WhatsApp 55 1309 9024 y proporciona toda la información que tengas.**

Gobierno de México | Gobernación Secretaría de Gobernación | CNB Comisión Nacional de Búsqueda

# ALERTA NACIONAL



## FICHA DE BÚSQUEDA DE PERSONA DESAPARECIDA

**GERARDO RAMIREZ FRANCO**
**Folio Único de Identificación**
**FI26-105073EE6-4DAA-4E77-9918-353B88BAEC45**

**Edad al momento de la desaparición:** 53 **Edad Actual:** 53
**Lugar de nacimiento:** CIUDAD DE MEXICO
**Sexo:** HOMBRE **Genero:** MASCULINO **Nombre Social:** GERARDO RAMIREZ FRANCO
**Nacionalidad:** MEXICANA **¿Habla español?:** SI
**Idioma o lengua indígena:** SIN DATO **Discapacidad:** NO
**Fecha de hechos:** 23/04/2026 **Hora de hechos:** 13:08 **Fecha de percato:** 23/04/2026 **Hora de percato:** 13:08
**Lugar de los hechos:** ESTADO: GUANAJUATO , MUNICIPIO: GUANAJUATO
**Carpeta de investigación** 53215/2026

## DATOS

| | |
|---|---|
| Características físicas: | complexion: delgada, cara: no recuerda, color de la piel: moreno, cabello: negro corto crespo, ojos: cafés no recuerda, nariz: recta, boca: mediana, labios: gruesos, estatura: 160 cm, peso: 60kg |
| Señas particulares: | cicatriz en el hombro izquierdo con placa, ciactriz en la mano derecha |
| Prendas de vestir: | SIN DATO |
| Autoridades Competentes: | PORTAL. |

ALERTA NACIONAL

La información que se visualiza de la persona desaparecida o no localizada, es recibida e integrada por las autoridades de la Federación y de las Entidades Federativas competentes, por lo que cualquier información que se visualice, puede ser con la autoridad de origen.

**Si tienes información que ayude a la localización de alguna Persona Desaparecida o No Localizada, comunicate desde México al número telefónico 800 028 7783 o WhatsApp 55 1309 9024 y proporciona toda la información que tengas.**

Gobierno de México | Gobernación Secretaría de Gobernación | CNB Comisión Nacional de Búsqueda

# ALERTA NACIONAL



ALERTA NACIONAL

La información que se visualiza de la persona desaparecida o no localizada, es recibida e integrada por las autoridades de la Federación y de las Entidades Federativas competentes, por lo que cualquier información que se visualice, puede ser con la autoridad de origen.

## FICHA DE BÚSQUEDA DE PERSONA DESAPARECIDA

**GILBERTO AXEL HERNANDEZ BERNAL**
**Folio Único de Identificación**
**FI26-1998C2644-4684-4125-A6D2-2DE2C57AE282**

**Edad al momento de la desaparición:** 20 **Edad Actual:** 20
**Lugar de nacimiento:** MICHOACAN
**Sexo:** HOMBRE **Genero:** MASCULINO
**Nacionalidad:** MEXICANA **¿Habla español?:** SI
**Idioma o lengua indígena:** SIN DATO **Discapacidad:** NO
**Fecha de hechos:** 01/05/2026 **Hora de hechos:** 22:30 **Fecha de percato:** 01/05/2026 **Hora de percato:** 22:30
**Lugar de los hechos:** ESTADO: MICHOACAN , MUNICIPIO: LÁZARO CÁRDENAS
**Carpeta de investigación** FRLC/27506/2026

## DATOS

| | |
|---|---|
| Características físicas: | complexion: delgada, cara: ovalado, color de la piel: moreno, cabello: negro corto liso, ojos: cafés medianos, nariz: achatada, boca: mediana, labios: gruesos, estatura: 160 cm, peso: 50kg |
| Señas particulares: | NINGUNA |
| Prendas de vestir: | SIN DATO |
| Autoridades Competentes: | FISCALÍA GENERAL DEL ESTADO DE MICHOACÁN. |

**Si tienes información que ayude a la localización de alguna Persona Desaparecida o No Localizada, comunicate desde México al número telefónico 800 028 7783 o WhatsApp 55 1309 9024 y proporciona toda la información que tengas.**

Gobierno de México | Gobernación Secretaría de Gobernación | CNB Comisión Nacional de Búsqueda

# ALERTA NACIONAL

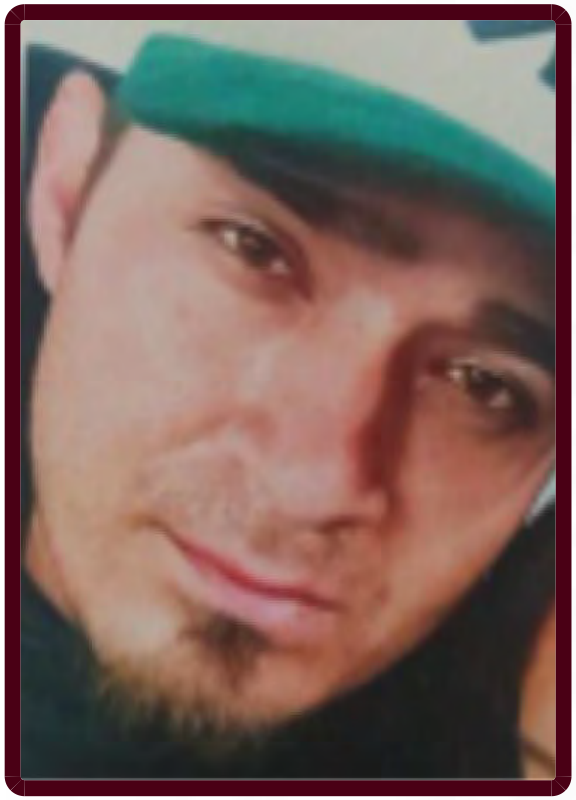

ALERTA NACIONAL

La información que se visualiza de la persona desaparecida o no localizada, es recibida e integrada por las autoridades de la Federación y de las Entidades Federativas competentes, por lo que cualquier información que se visualice, puede ser con la autoridad de origen.

## FICHA DE BÚSQUEDA DE PERSONA DESAPARECIDA

**GIOVANNI LUNA VILLALOBOS**
**Folio Único de Identificación**
**FI26-1EBADA6F5-A30D-4D56-A945-52F8E895FE85**

**Edad al momento de la desaparición:** 31 **Edad Actual:** 31
**Lugar de nacimiento:** JALISCO
**Sexo:** HOMBRE **Genero:** MASCULINO
**Nacionalidad:** MEXICANA **¿Habla español?:** SI
**Idioma o lengua indígena:** SIN DATO **Discapacidad:** NO
**Fecha de hechos:** 20/03/2026 **Hora de hechos:** 19:00 **Fecha de percato:** 20/03/2026 **Hora de percato:** 19:00
**Lugar de los hechos:** ESTADO: JALISCO , MUNICIPIO: TLAQUEPAQUE
**Carpeta de investigación** 17894/2026

## DATOS

| | |
|---|---|
| Características físicas: | complexion: delgada, cara: ovalado, color de la piel: trigueño, cabello: castaño oscuro corto liso, ojos: miel pequeños, nariz: achatada, boca: mediana, labios: gruesos, estatura: 180 cm, peso: 75kg |
| Señas particulares: | placas y tornillos en perone y tobillo, cicatriz en ceja, n el cuello la leyenda solo dios podra juzgarme, en mano derecha la imagen de varias calaveras, en nudillos de mano derecha los numero 666 |
| Prendas de vestir: | pantalón, sudadera, tenis |
| Autoridades Competentes: | FISCALÍA GENERAL DEL ESTADO DE JALISCO. |

**Si tienes información que ayude a la localización de alguna Persona Desaparecida o No Localizada, comunicate desde México al número telefónico 800 028 7783 o WhatsApp 55 1309 9024 y proporciona toda la información que tengas.**

Gobierno de México | Gobernación Secretaría de Gobernación | CNB Comisión Nacional de Búsqueda

# ALERTA NACIONAL



ALERTA NACIONAL

La información que se visualiza de la persona desaparecida o no localizada, es recibida e integrada por las autoridades de la Federación y de las Entidades Federativas competentes, por lo que cualquier información que se visualice, puede ser con la autoridad de origen.

## FICHA DE BÚSQUEDA DE PERSONA DESAPARECIDA

**GUILLERMO HERNANDEZ RAMOS**
**Folio Único de Identificación**
**FI26-1F3946911-2357-4489-AF55-39E51B5A6A8D**

**Edad al momento de la desaparición:** 24 **Edad Actual:** 24
**Lugar de nacimiento:** ESTADO DE MEXICO
**Sexo:** HOMBRE **Genero:** MASCULINO
**Nacionalidad:** MEXICANA **¿Habla español?:** SI
**Idioma o lengua indígena:** SIN DATO **Discapacidad:** NO
**Fecha de hechos:** 28/06/2026 **Hora de hechos:** 21:40 **Fecha de percato:** 28/06/2026 **Hora de percato:** 21:40
**Lugar de los hechos:** ESTADO: MICHOACAN , MUNICIPIO: ALVARO OBREGÓN
**Carpeta de investigación** FEPD/27912/2026

## DATOS

| | |
|---|---|
| Características físicas: | complexion: delgada, cara: ovalado, color de la piel: moreno, cabello: negro mediano ondulado, ojos: cafés pequeños, boca: pequeña, labios: gruesos, estatura: 170 cm, peso: 60kg |
| Señas particulares: | perforacion oreja derecha, vitiligio en varias zonas del cuerpo, tatuaje en el antebrazo derecho con la leyenda alan yabid y julissa |
| Prendas de vestir: | pantalón color: negro, sudadera color: negro, tenis color: blanco |
| Autoridades Competentes: | FISCALÍA GENERAL DEL ESTADO DE MICHOACÁN. |

**Si tienes información que ayude a la localización de alguna Persona Desaparecida o No Localizada, comunicate desde México al número telefónico 800 028 7783 o WhatsApp 55 1309 9024 y proporciona toda la información que tengas.**

Gobierno de México | Gobernación Secretaría de Gobernación | CNB Comisión Nacional de Búsqueda

# ALERTA NACIONAL

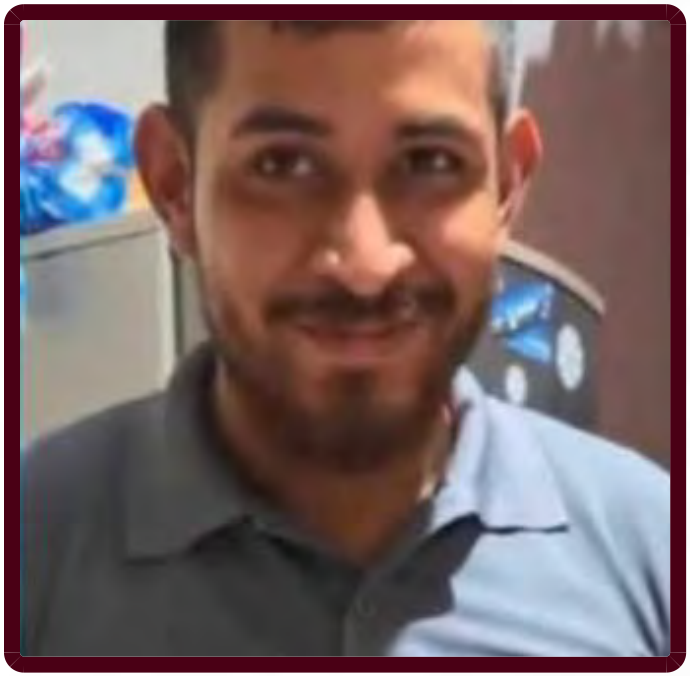

## FICHA DE BÚSQUEDA DE PERSONA DESAPARECIDA

**GUSTAVO ABISAI SOSA LOPEZ**
**Folio Único de Identificación**
**FI26-173F361A3-D12A-45BB-B1C6-D47E952759AF**

**Edad al momento de la desaparición:** 24 **Edad Actual:** 24
**Lugar de nacimiento:** SINALOA
**Sexo:** HOMBRE **Genero:** MASCULINO **Nombre Social:** GUSTAVO ABISAI SOSA LOPEZ
**Nacionalidad:** MEXICANA **¿Habla español?:** SI
**Idioma o lengua indígena:** SIN DATO **Discapacidad:** NO
**Fecha de hechos:** 15/06/2026 **Hora de hechos:** 21:00 **Fecha de percato:** 15/06/2026 **Hora de percato:** 21:00
**Lugar de los hechos:** ESTADO: SINALOA , MUNICIPIO: ESCUINAPA
**Carpeta de investigación** ESCPA/UIMP/5389/2026/CI

| DATOS | |
|---|---|
| Características físicas: | complexion: mediana, cara: ovalado, color de la piel: moreno, cabello: castaño claro corto liso, ojos: cafés grandes, nariz: achatada, boca: mediana, labios: gruesos, estatura: 160 cm, peso: 70kg |
| Señas particulares: | diversas cicatrices por varisela. cicatriz ubicada en la cabeza de aproximadamente 02 centimetros. |
| Prendas de vestir: | SIN DATO |
| Autoridades Competentes: | COMISIÓN ESTATAL DE BÚSQUEDA DE PERSONAS EN EL ESTADO DE SINALOA. |

ALERTA NACIONAL

La información que se visualiza de la persona desaparecida o no localizada, es recibida e integrada por las autoridades de la Federación y de las Entidades Federativas competentes, por lo que cualquier información que se visualice, puede ser con la autoridad de origen.

**Si tienes información que ayude a la localización de alguna Persona Desaparecida o No Localizada, comunicate desde México al número telefónico 800 028 7783 o WhatsApp 55 1309 9024 y proporciona toda la información que tengas.**

Gobierno de México | Gobernación Secretaría de Gobernación | CNB Comisión Nacional de Búsqueda

# ALERTA NACIONAL

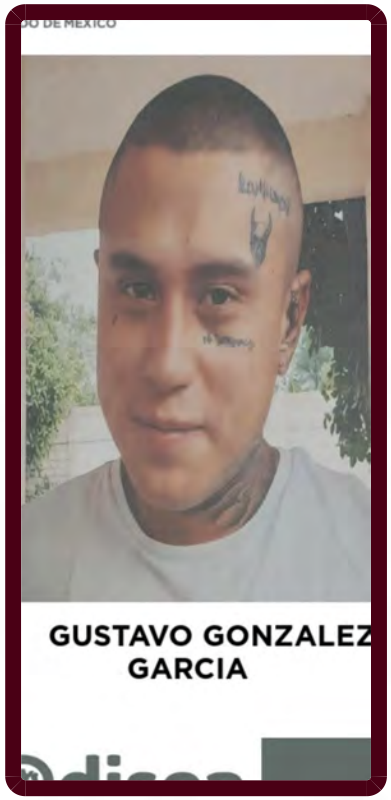


ALERTA NACIONAL

La información que se visualiza de la persona desaparecida o no localizada, es recibida e integrada por las autoridades de la Federación y de las Entidades Federativas competentes, por lo que cualquier información que se visualice, puede ser con la autoridad de origen.

## FICHA DE BÚSQUEDA DE PERSONA DESAPARECIDA

**GUSTAVO GONZALEZ GARCIA**
**Folio Único de Identificación**
**FI26-1F5FDD0A0-7541-457E-A95C-8A08C377DD71**

**Edad al momento de la desaparición:** 26 **Edad Actual:** 26
**Lugar de nacimiento:** ESTADO DE MEXICO
**Sexo:** HOMBRE **Genero:** MASCULINO
**Nacionalidad:** MEXICANA **¿Habla español?:** SI
**Idioma o lengua indígena:** SIN DATO **Discapacidad:** NO
**Fecha de hechos:** 20/06/2026 **Hora de hechos:** 20:00 **Fecha de percato:** 20/06/2026 **Hora de percato:** 23:00
**Lugar de los hechos:** ESTADO: ESTADO DE MEXICO , MUNICIPIO: TECÁMAC
**Carpeta de investigación** OTU/CAJ/170480/26/06

### DATOS

| | |
|---|---|
| Características físicas: | complexion: delgada, cara: ovalado, color de la piel: blanco, cabello: castaño oscuro rapado liso, ojos: cafés pequeños, nariz: recta, boca: mediana, labios: delgados, estatura: 165 cm, peso: 59kg |
| Señas particulares: | oreja izquierda una telaraña, tatuaje arriba de la ceja izquierda un vikingo, tatuaje arriba de la ceja izquierda leyenda iluminado, tatuaje abajo del ojo izquierdo una frase en ingles |
| Prendas de vestir: | SIN DATO |
| Autoridades Competentes: | FISCALÍA GENERAL DE JUSTICIA DEL ESTADO DE MÉXICO. |

**Si tienes información que ayude a la localización de alguna Persona Desaparecida o No Localizada, comunicate desde México al número telefónico 800 028 7783 o WhatsApp 55 1309 9024 y proporciona toda la información que tengas.**

Gobierno de México | Gobernación Secretaría de Gobernación | CNB Comisión Nacional de Búsqueda

# ALERTA NACIONAL



## FICHA DE BÚSQUEDA DE PERSONA DESAPARECIDA

**HEBERTO GUILLEN HERNANDEZ**
**Folio Único de Identificación**
**FI26-106DD2DA4-9066-4B9F-ABDC-9E19A0E1BBA7**

**Edad al momento de la desaparición:** 42 **Edad Actual:** 42
**Lugar de nacimiento:** CHIAPAS
**Sexo:** HOMBRE **Genero:** MASCULINO
**Nacionalidad:** MEXICANA **¿Habla español?:** SI
**Idioma o lengua indígena:** SIN DATO **Discapacidad:** NO
**Fecha de hechos:** 08/06/2026 **Hora de hechos:** 08:15 **Fecha de percato:** 11/06/2026 **Hora de percato:** 14:47
**Lugar de los hechos:** ESTADO: SONORA , MUNICIPIO: HERMOSILLO
**Carpeta de investigación** CI/HER/024/07/00357/6-2026

### DATOS

| | |
|---|---|
| Características físicas: | complexion: delgada, cara: ovalado, color de la piel: moreno, cabello: castaño oscuro corto liso, ojos: cafés medianos, nariz: alomada, boca: mediana, labios: medianos, estatura: 160 cm, peso: 52kg |
| Señas particulares: | NINGUNA |
| Prendas de vestir: | camisola, pantalón color: negro |
| Autoridades Competentes: | FISCALÍA GENERAL DE JUSTICIA DEL ESTADO DE SONORA. |

ALERTA NACIONAL

La información que se visualiza de la persona desaparecida o no localizada, es recibida e integrada por las autoridades de la Federación y de las Entidades Federativas competentes, por lo que cualquier información que se visualice, puede ser con la autoridad de origen.

**Si tienes información que ayude a la localización de alguna Persona Desaparecida o No Localizada, comunicate desde México al número telefónico 800 028 7783 o WhatsApp 55 1309 9024 y proporciona toda la información que tengas.**

Gobierno de México | Gobernación Secretaría de Gobernación | CNB Comisión Nacional de Búsqueda

# ALERTA NACIONAL



## FICHA DE BÚSQUEDA DE PERSONA DESAPARECIDA

**HUMBERTO JEFFREY MOJICA MERIDA**
**Folio Único de Identificación**
**FI26-183908BC8-E883-4145-B9AA-5DC260B708D6**

**Edad al momento de la desaparición:** 25 **Edad Actual:** 25
**Lugar de nacimiento:** MORELOS
**Sexo:** HOMBRE **Genero:** MASCULINO
**Nacionalidad:** MEXICANA **¿Habla español?:** SI
**Idioma o lengua indígena:** SIN DATO **Discapacidad:** NO
**Fecha de hechos:** 23/10/2025 **Hora de hechos:** 19:00 **Fecha de percato:** 23/10/2025 **Hora de percato:** 19:00
**Lugar de los hechos:** ESTADO: MORELOS , MUNICIPIO: EMILIANO ZAPATA
**Carpeta de investigación** FEDFPM/252/2025

| DATOS | |
|---|---|
| Características físicas: | complexion: delgada, cara: ovalado, color de la piel: moreno, cabello: negro corto liso, ojos: cafés pequeños, nariz: recta, boca: pequeña, labios: delgados, estatura: 160 cm, peso: 56kg |
| Señas particulares: | dedo meñique izquierdo deviado , quemadura en brazo izquierdo |
| Prendas de vestir: | pantalón color: azul cielo, playera color: gris, tenis color: gris |
| Autoridades Competentes: | FISCALÍA GENERAL DEL ESTADO DE MORELOS. |

ALERTA NACIONAL

La información que se visualiza de la persona desaparecida o no localizada, es recibida e integrada por las autoridades de la Federación y de las Entidades Federativas competentes, por lo que cualquier información que se visualice, puede ser con la autoridad de origen.

**Si tienes información que ayude a la localización de alguna Persona Desaparecida o No Localizada, comunicate desde México al número telefónico 800 028 7783 o WhatsApp 55 1309 9024 y proporciona toda la información que tengas.**

Gobierno de México | Gobernación Secretaría de Gobernación | CNB Comisión Nacional de Búsqueda

# ALERTA NACIONAL



ALERTA NACIONAL

La información que se visualiza de la persona desaparecida o no localizada, es recibida e integrada por las autoridades de la Federación y de las Entidades Federativas competentes, por lo que cualquier información que se visualice, puede ser con la autoridad de origen.

## FICHA DE BÚSQUEDA DE PERSONA DESAPARECIDA

**ITZEL ZULEYMA ENRIQUEZ TORRES**
**Folio Único de Identificación**
**FI26-1B83DE000-613C-413C-85F3-AC27CBF703FB**

**Edad al momento de la desaparición:** 31 **Edad Actual:** 32
**Lugar de nacimiento:** CIUDAD DE MEXICO
**Sexo:** MUJER **Genero:** FEMENINO **Nombre Social:** ITZEL ZULEYMA ENRIQUEZ TORRES
**Nacionalidad:** MEXICANA **¿Habla español?:** SIN DATO
**Idioma o lengua indígena:** SIN DATO **Discapacidad:** SI
**Fecha de hechos:** 17/04/2026 **Hora de hechos:** 23:00 **Fecha de percato:** 17/04/2026 **Hora de percato:** 23:00
**Lugar de los hechos:** ESTADO: CIUDAD DE MEXICO , MUNICIPIO: VENUSTIANO CARRANZA
**Carpeta de investigación** CI-FIVC/UAT-VC-3/UI-1 S/D/00881/04-2026

### DATOS

| | |
|---|---|
| Características físicas: | complexion: robusta, cara: ovalado, color de la piel: blanco, cabello: tinturado mediano crespo, ojos: cafés grandes, nariz: alomada, boca: mediana, labios: delgados, estatura: 152 cm, peso: 61kg |
| Señas particulares: | lunar en mejilla izquierda, |
| Prendas de vestir: | SIN DATO |
| Autoridades Competentes: | FISCALÍA GENERAL DE JUSTICIA DE LA CIUDAD DE MÉXICO. |

**Si tienes información que ayude a la localización de alguna Persona Desaparecida o No Localizada, comunicate desde México al número telefónico 800 028 7783 o WhatsApp 55 1309 9024 y proporciona toda la información que tengas.**

Gobierno de México | Gobernación Secretaría de Gobernación | CNB Comisión Nacional de Búsqueda

# ALERTA NACIONAL

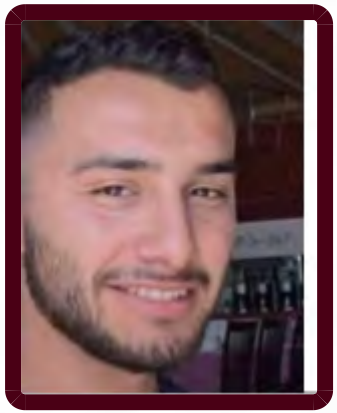

## FICHA DE BÚSQUEDA DE PERSONA DESAPARECIDA

**JESUS ALEXANDRO RODRIGUEZ TOVAR**
**Folio Único de Identificación**
**FI26-1A5252107-F133-498C-8019-754BEAC0E100**

**Edad al momento de la desaparición:** 23 **Edad Actual:** 23
**Lugar de nacimiento:** BAJA CALIFORNIA
**Sexo:** HOMBRE **Genero:** MASCULINO **Nombre Social:** JESUS ALEXANDRO RODRIGUEZ TOVAR
**Nacionalidad:** MEXICANA **¿Habla español?:** SI
**Idioma o lengua indígena:** SIN DATO **Discapacidad:** NO
**Fecha de hechos:** 24/06/2026 **Hora de hechos:** 15:30 **Fecha de percato:** 24/06/2026 **Hora de percato:** 20:00
**Lugar de los hechos:** ESTADO: BAJA CALIFORNIA , MUNICIPIO: SAN QUINTÍN
**Carpeta de investigación** 0201-2026-02255/NAC

### DATOS

| | |
|---|---|
| Características físicas: | complexion: delgada, cara: ovalado, color de la piel: moreno, cabello: negro corto liso, ojos: cafés pequeños, nariz: alomada, boca: pequeña, labios: medianos, estatura: 170 cm, peso: 75kg |
| Señas particulares: | imagen de mano en los huesos e imagen de mano en pecho lado izquierdo |
| Prendas de vestir: | SIN DATO |
| Autoridades Competentes: | COMISIÓN ESTATAL DE BÚSQUEDA DE PERSONAS DEL ESTADO DE BAJA CALIFORNIA. |

ALERTA NACIONAL

La información que se visualiza de la persona desaparecida o no localizada, es recibida e integrada por las autoridades de la Federación y de las Entidades Federativas competentes, por lo que cualquier información que se visualice, puede ser con la autoridad de origen.

**Si tienes información que ayude a la localización de alguna Persona Desaparecida o No Localizada, comunicate desde México al número telefónico 800 028 7783 o WhatsApp 55 1309 9024 y proporciona toda la información que tengas.**

Gobierno de México | Gobernación Secretaría de Gobernación | CNB Comisión Nacional de Búsqueda

# ALERTA NACIONAL

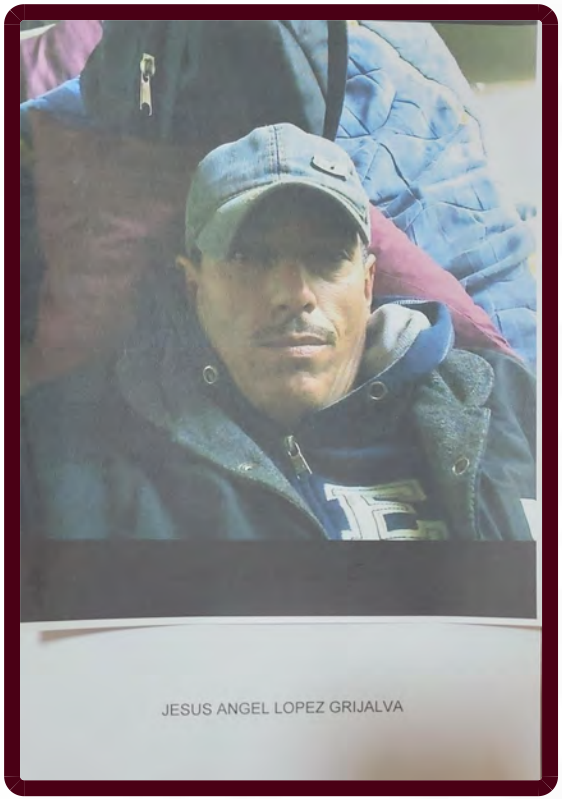


ALERTA NACIONAL

La información que se visualiza de la persona desaparecida o no localizada, es recibida e integrada por las autoridades de la Federación y de las Entidades Federativas competentes, por lo que cualquier información que se visualice, puede ser con la autoridad de origen.

## FICHA DE BÚSQUEDA DE PERSONA DESAPARECIDA

**JESUS ANGEL LOPEZ GRIJALVA**
**Folio Único de Identificación**
**FI26-1F12D1B3C-B118-45B3-BFED-4CBF0DBB8EAF**

**Edad al momento de la desaparición:** 48 **Edad Actual:** 48
**Lugar de nacimiento:** SONORA
**Sexo:** HOMBRE **Genero:** MASCULINO
**Nacionalidad:** MEXICANA **¿Habla español?:** SI
**Idioma o lengua indígena:** SIN DATO **Discapacidad:** NO
**Fecha de hechos:** 20/02/2026 **Hora de hechos:** 23:00 **Fecha de percato:** 20/02/2026 **Hora de percato:** 23:00
**Lugar de los hechos:** ESTADO: SONORA , MUNICIPIO: BENJAMÍN HILL
**Carpeta de investigación** CI/NOG/215/116/00276/2-2026

### DATOS

| | |
|---|---|
| Características físicas: | complexion: delgada, cara: ovalado, color de la piel: trigueño, ojos: cafés medianos, nariz: recta, boca: pequeña, labios: delgados, estatura: 180 cm, peso: 100kg |
| Señas particulares: | NINGUNA |
| Prendas de vestir: | SIN DATO |
| Autoridades Competentes: | FISCALÍA GENERAL DE JUSTICIA DEL ESTADO DE SONORA. |

**Si tienes información que ayude a la localización de alguna Persona Desaparecida o No Localizada, comunicate desde México al número telefónico 800 028 7783 o WhatsApp 55 1309 9024 y proporciona toda la información que tengas.**

Gobierno de México | Gobernación Secretaría de Gobernación | CNB Comisión Nacional de Búsqueda

# ALERTA NACIONAL




## FICHA DE BÚSQUEDA DE PERSONA DESAPARECIDA

**JESUS LOPEZ SALGADO**
**Folio Único de Identificación**
**FI26-1574ACF4C-4614-4802-A033-E4310B703855**

**Edad al momento de la desaparición:** 30 **Edad Actual:** 32
**Lugar de nacimiento:** HIDALGO
**Sexo:** HOMBRE **Genero:** MASCULINO
**Nacionalidad:** MEXICANA **¿Habla español?:** SI
**Idioma o lengua indígena:** SIN DATO **Discapacidad:** NO
**Fecha de hechos:** 20/07/2024 **Hora de hechos:** 12:00 **Fecha de percato:** 20/07/2024 **Hora de percato:** 12:00
**Lugar de los hechos:** ESTADO: MORELOS , MUNICIPIO: JOJUTLA
**Carpeta de investigación** FEDFP-JO/139/2024

| DATOS | |
|---|---|
| Características físicas: | complexion: mediana, cara: rectangular, color de la piel: blanco, ojos: cafés medianos, nariz: achatada, boca: grande, labios: medianos, estatura: 170 cm, peso: 95kg |
| Señas particulares: | el nombre de angel y dos alas color verde, cicatriz en mesogastrio a causa de una aguja |
| Prendas de vestir: | SIN DATO |
| Autoridades Competentes: | FISCALÍA GENERAL DEL ESTADO DE MORELOS. |

ALERTA NACIONAL

La información que se visualiza de la persona desaparecida o no localizada, es recibida e integrada por las autoridades de la Federación y de las Entidades Federativas competentes, por lo que cualquier información que se visualice, puede ser con la autoridad de origen.

**Si tienes información que ayude a la localización de alguna Persona Desaparecida o No Localizada, comunicate desde México al número telefónico 800 028 7783 o WhatsApp 55 1309 9024 y proporciona toda la información que tengas.**

Gobierno de México | Gobernación Secretaría de Gobernación | CNB Comisión Nacional de Búsqueda

# ALERTA NACIONAL




## FICHA DE BÚSQUEDA DE PERSONA DESAPARECIDA

**JORGE ALBERTO MARTINEZ MONTES**
**Folio Único de Identificación**
**FI26-1F0395F83-4F4B-41BB-99B5-D5C8BEFF0C4C**

**Edad al momento de la desaparición:** 27 **Edad Actual:** 27
**Lugar de nacimiento:** QUERETARO
**Sexo:** HOMBRE **Genero:** MASCULINO **Nombre Social:** JORGE ALBERTO MARTINEZ MONTES
**Nacionalidad:** MEXICANA **¿Habla español?:** SI
**Idioma o lengua indígena:** SIN DATO **Discapacidad:** SI
**Fecha de hechos:** 30/05/2026 **Hora de hechos:** 11:13 **Fecha de percato:** 08/06/2026 **Hora de percato:** 13:29
**Lugar de los hechos:** ESTADO: QUERETARO , MUNICIPIO: QUERÉTARO
**Carpeta de investigación**

| DATOS | |
|---|---|
| Características físicas: | complexion: delgada, cara: ovalado, color de la piel: blanco, cabello: negro corto ondulado, ojos: cafés pequeños, nariz: recta, boca: pequeña, labios: delgados, estatura: 180 cm, peso: 75kg |
| Señas particulares: | paralisis facial del lado derecho de la cara |
| Prendas de vestir: | SIN DATO |
| Autoridades Competentes: | COMISIÓN NACIONAL DE BÚSQUEDA. |

ALERTA NACIONAL

La información que se visualiza de la persona desaparecida o no localizada, es recibida e integrada por las autoridades de la Federación y de las Entidades Federativas competentes, por lo que cualquier información que se visualice, puede ser con la autoridad de origen.

**Si tienes información que ayude a la localización de alguna Persona Desaparecida o No Localizada, comunicate desde México al número telefónico 800 028 7783 o WhatsApp 55 1309 9024 y proporciona toda la información que tengas.**

Gobierno de México | Gobernación Secretaría de Gobernación | CNB Comisión Nacional de Búsqueda

# ALERTA NACIONAL



## FICHA DE BÚSQUEDA DE PERSONA DESAPARECIDA

**JOSE ANGEL IÑIGUEZ GONZALEZ**
**Folio Único de Identificación**
**FI26-192D1A9D9-C9AC-4CF6-A70B-E770A53CD742**

**Edad al momento de la desaparición:** 19 **Edad Actual:** 19
**Lugar de nacimiento:** SIN DATO
**Sexo:** HOMBRE **Genero:** MASCULINO
**Nacionalidad:** SIN DATO **¿Habla español?:** SIN DATO
**Idioma o lengua indígena:** SIN DATO **Discapacidad:** NO
**Fecha de hechos:** 22/04/2026 **Hora de hechos:** 22:00 **Fecha de percato:** 23/04/2026 **Hora de percato:** 10:34
**Lugar de los hechos:** ESTADO: GUANAJUATO , MUNICIPIO: CELAYA
**Carpeta de investigación** 71524/2026

| DATOS | |
|---|---|
| Características físicas: | complexion: robusta, cara: redondo, ojos: cafés medianos, nariz: recta, boca: grande, labios: gruesos, estatura: 185 cm, peso: 120kg |
| Señas particulares: | iniguez en el antebrazo, cicatriz en la frente, poco visible, en el antebrazo derecho la leyenda iñiguez con letra de molde mayscula y una calavera a un lado |
| Prendas de vestir: | pantalón color: negro, playera color: negro, tenis color: negro |
| Autoridades Competentes: | PORTAL. |

ALERTA NACIONAL

La información que se visualiza de la persona desaparecida o no localizada, es recibida e integrada por las autoridades de la Federación y de las Entidades Federativas competentes, por lo que cualquier información que se visualice, puede ser con la autoridad de origen.

**Si tienes información que ayude a la localización de alguna Persona Desaparecida o No Localizada, comunicate desde México al número telefónico 800 028 7783 o WhatsApp 55 1309 9024 y proporciona toda la información que tengas.**

Gobierno de México | Gobernación Secretaría de Gobernación | CNB Comisión Nacional de Búsqueda

# ALERTA NACIONAL



## FICHA DE BÚSQUEDA DE PERSONA DESAPARECIDA

**JOSE ANTONIO MAGAÑA VILLA**
**Folio Único de Identificación**
**FI26-1362D5883-C0C1-413E-B500-AF5202F184BE**

**Edad al momento de la desaparición:** 38 **Edad Actual:** 39
**Lugar de nacimiento:** MICHOACAN
**Sexo:** HOMBRE **Genero:** MASCULINO
**Nacionalidad:** MEXICANA **¿Habla español?:** SI
**Idioma o lengua indígena:** SIN DATO **Discapacidad:** NO
**Fecha de hechos:** 18/06/2026 **Hora de hechos:** 14:15 **Fecha de percato:** 18/06/2026 **Hora de percato:** 14:15
**Lugar de los hechos:** ESTADO: MICHOACAN , MUNICIPIO: URUAPAN
**Carpeta de investigación** FRUR/27686/2026

### DATOS

| | |
|---|---|
| Características físicas: | complexion: delgada, cara: ovalado, color de la piel: moreno, cabello: negro corto liso, ojos: miel pequeños, estatura: 155 cm, peso: 70kg |
| Señas particulares: | un absceso en forma de bola color negro en la nuca |
| Prendas de vestir: | SIN DATO |
| Autoridades Competentes: | FISCALÍA GENERAL DEL ESTADO DE MICHOACÁN. |

ALERTA NACIONAL

La información que se visualiza de la persona desaparecida o no localizada, es recibida e integrada por las autoridades de la Federación y de las Entidades Federativas competentes, por lo que cualquier información que se visualice, puede ser con la autoridad de origen.

**Si tienes información que ayude a la localización de alguna Persona Desaparecida o No Localizada, comunicate desde México al número telefónico 800 028 7783 o WhatsApp 55 1309 9024 y proporciona toda la información que tengas.**

Gobierno de México | Gobernación Secretaría de Gobernación | CNB Comisión Nacional de Búsqueda

# ALERTA NACIONAL



ALERTA NACIONAL

La información que se visualiza de la persona desaparecida o no localizada, es recibida e integrada por las autoridades de la Federación y de las Entidades Federativas competentes, por lo que cualquier información que se visualice, puede ser con la autoridad de origen.

## FICHA DE BÚSQUEDA DE PERSONA DESAPARECIDA

**JOSE ISRAEL RAMOS MEJIA**
**Folio Único de Identificación**
**FI26-18345A72B-8D9B-46EE-987C-9999E42D323D**

**Edad al momento de la desaparición:** 17 **Edad Actual:** 17
**Lugar de nacimiento:** JALISCO
**Sexo:** HOMBRE **Genero:** MASCULINO
**Nacionalidad:** MEXICANA **¿Habla español?:** SI
**Idioma o lengua indígena:** SIN DATO **Discapacidad:** NO
**Fecha de hechos:** 25/06/2026 **Hora de hechos:** 05:20 **Fecha de percato:** 25/06/2026 **Hora de percato:** 05:20
**Lugar de los hechos:** ESTADO: JALISCO , MUNICIPIO: PUERTO VALLARTA
**Carpeta de investigación** 38649/2026

## DATOS

| | |
|---|---|
| Características físicas: | complexion: robusta, cara: ovalado, color de la piel: trigueño, cabello: negro largo liso, ojos: cafés medianos, nariz: achatada, boca: mediana, labios: delgados, estatura: 180 cm, peso: 75kg |
| Señas particulares: | perforacion en los lobulos de sus orejas con arracadas plateadas, tatuaje en el pecho de lado izquierdo con el nombre flor de 5 cm en tinta negra, tatuaje en la espalda, se ignora que es pero mide 7 cm, en tinta negra. |
| Prendas de vestir: | SIN DATO |
| Autoridades Competentes: | FISCALÍA GENERAL DEL ESTADO DE JALISCO. |

**Si tienes información que ayude a la localización de alguna Persona Desaparecida o No Localizada, comunicate desde México al número telefónico 800 028 7783 o WhatsApp 55 1309 9024 y proporciona toda la información que tengas.**

Gobierno de México | Gobernación Secretaría de Gobernación | CNB Comisión Nacional de Búsqueda

# ALERTA NACIONAL



## FICHA DE BÚSQUEDA DE PERSONA DESAPARECIDA

**JOSE ROBERTO LEDESMA CORRALES**
**Folio Único de Identificación**
**FI26-12021A15C-FB1D-4290-90C5-29AB27791736**

**Edad al momento de la desaparición:** 42 **Edad Actual:** 42
**Lugar de nacimiento:** SINALOA
**Sexo:** HOMBRE **Genero:** MASCULINO
**Nacionalidad:** MEXICANA **¿Habla español?:** SI
**Idioma o lengua indígena:** SIN DATO **Discapacidad:** NO
**Fecha de hechos:** 25/06/2026 **Hora de hechos:** 18:00 **Fecha de percato:** 25/06/2026 **Hora de percato:** 18:00
**Lugar de los hechos:** ESTADO: SINALOA , MUNICIPIO: CULIACÁN
**Carpeta de investigación** CLN/FEDP/007873/2026/CI

### DATOS

| | |
|---|---|
| Características físicas: | complexion: delgada, cara: ovalado, color de la piel: moreno, cabello: negro rapado liso, ojos: cafés medianos, nariz: alomada, boca: mediana, labios: delgados, estatura: 169 cm, peso: 84kg |
| Señas particulares: | cicatriz en mano izquierda |
| Prendas de vestir: | SIN DATO |
| Autoridades Competentes: | COMISIÓN ESTATAL DE BÚSQUEDA DE PERSONAS EN EL ESTADO DE SINALOA. |

ALERTA NACIONAL

La información que se visualiza de la persona desaparecida o no localizada, es recibida e integrada por las autoridades de la Federación y de las Entidades Federativas competentes, por lo que cualquier información que se visualice, puede ser con la autoridad de origen.

**Si tienes información que ayude a la localización de alguna Persona Desaparecida o No Localizada, comunicate desde México al número telefónico 800 028 7783 o WhatsApp 55 1309 9024 y proporciona toda la información que tengas.**

Gobierno de México | Gobernación Secretaría de Gobernación | CNB Comisión Nacional de Búsqueda

# ALERTA NACIONAL



## FICHA DE BÚSQUEDA DE PERSONA DESAPARECIDA

**JUAN DANIEL PEREZ CHAVEZ**
**Folio Único de Identificación**
**FI26-1BD802CF9-B676-466B-963B-8FDF206E5E32**

**Edad al momento de la desaparición:** 48 **Edad Actual:** 48
**Lugar de nacimiento:** ZACATECAS
**Sexo:** HOMBRE **Genero:** MASCULINO **Nombre Social:** JUAN DANIEL PEREZ CHAVEZ
**Nacionalidad:** MEXICANA **¿Habla español?:** SI
**Idioma o lengua indígena:** SIN DATO **Discapacidad:** NO
**Fecha de hechos:** 07/04/2026 **Hora de hechos:** 15:00 **Fecha de percato:** 07/04/2026 **Hora de percato:** 15:00
**Lugar de los hechos:** ESTADO: CIUDAD DE MEXICO , MUNICIPIO: CUAUHTÉMOC
**Carpeta de investigación** 1352

### DATOS

| | |
|---|---|
| Características físicas: | complexion: delgada, cara: ovalado, color de la piel: moreno, cabello: negro corto liso, ojos: cafés pequeños, nariz: alomada, boca: mediana, labios: delgados, estatura: 168 cm, peso: 65kg |
| Señas particulares: | tatuaje en el antebrazo derecho letras j.p |
| Prendas de vestir: | SIN DATO |
| Autoridades Competentes: | FISCALÍA GENERAL DE JUSTICIA DE LA CIUDAD DE MÉXICO. |

ALERTA NACIONAL

La información que se visualiza de la persona desaparecida o no localizada, es recibida e integrada por las autoridades de la Federación y de las Entidades Federativas competentes, por lo que cualquier información que se visualice, puede ser con la autoridad de origen.

**Si tienes información que ayude a la localización de alguna Persona Desaparecida o No Localizada, comunicate desde México al número telefónico 800 028 7783 o WhatsApp 55 1309 9024 y proporciona toda la información que tengas.**

Gobierno de México | Gobernación Secretaría de Gobernación | CNB Comisión Nacional de Búsqueda

# ALERTA NACIONAL

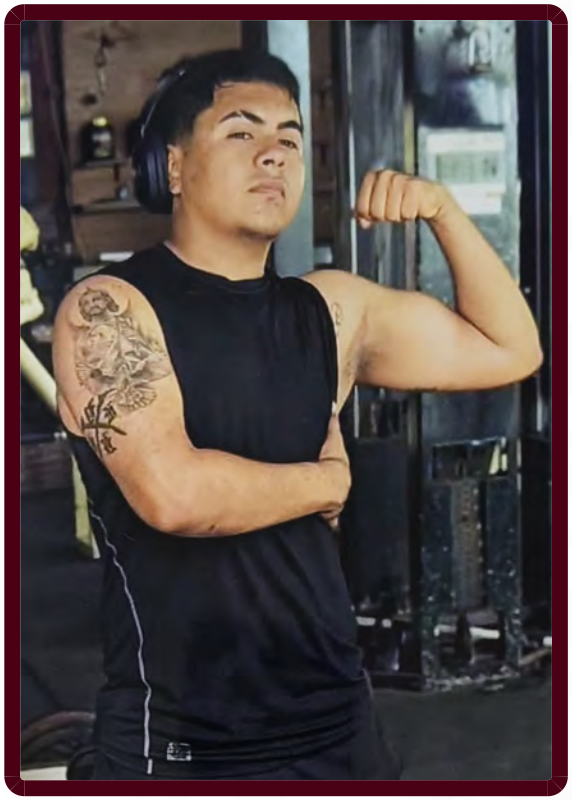

ALERTA NACIONAL

La información que se visualiza de la persona desaparecida o no localizada, es recibida e integrada por las autoridades de la Federación y de las Entidades Federativas competentes, por lo que cualquier información que se visualice, puede ser con la autoridad de origen.

## FICHA DE BÚSQUEDA DE PERSONA DESAPARECIDA

**JUAN ENRIQUE MARTINEZ FIGON**
**Folio Único de Identificación**
**FI26-1B1212DB6-F7BF-4A18-9422-4F290226F799**

**Edad al momento de la desaparición:** 26 **Edad Actual:** 26
**Lugar de nacimiento:** TAMAULIPAS
**Sexo:** HOMBRE **Genero:** MASCULINO **Nombre Social:** JUAN ENRIQUE MARTINEZ FIGON
**Nacionalidad:** MEXICANA **¿Habla español?:** SI
**Idioma o lengua indígena:** SIN DATO **Discapacidad:** NO
**Fecha de hechos:** 27/06/2026 **Hora de hechos:** 20:00 **Fecha de percato:** 27/06/2026 **Hora de percato:** 20:00
**Lugar de los hechos:** ESTADO: TAMAULIPAS , MUNICIPIO: REYNOSA
**Carpeta de investigación** FGJT/FEIDDFP/REY/UE1/00214/2026

### DATOS

| | |
|---|---|
| Características físicas: | complexion: robusta, cara: redondo, color de la piel: moreno, cabello: negro corto liso, ojos: cafés grandes, nariz: recta, boca: mediana, labios: medianos, estatura: 180 cm, peso: 90kg |
| Señas particulares: | tatuaje en abdomen siendo la leyenda martinez, tatuaje en el pecho siendo la leyenda virginia, tatuaje de un san judas tadeo en brazo derecho, tatuaje de un mariachi en pantorrilla derecha, tatuaje de la leyenda eileen en antebrazo izquierdo parte interna |
| Prendas de vestir: | playera color: negro, shorts color: negro, tenis color: negro |
| Autoridades Competentes: | FISCALÍA GENERAL DE JUSTICIA DEL ESTADO DE TAMAULIPAS. |

**Si tienes información que ayude a la localización de alguna Persona Desaparecida o No Localizada, comunicate desde México al número telefónico 800 028 7783 o WhatsApp 55 1309 9024 y proporciona toda la información que tengas.**

Gobierno de México | Gobernación Secretaría de Gobernación | CNB Comisión Nacional de Búsqueda

# ALERTA NACIONAL




## FICHA DE BÚSQUEDA DE PERSONA DESAPARECIDA

**JUAN FRANCISCO BARAJAS REYES**
**Folio Único de Identificación**
**FI26-10358F36B-4F6F-4461-BE21-4B729C70428D**

**Edad al momento de la desaparición:** 40 **Edad Actual:** 40
**Lugar de nacimiento:** CIUDAD DE MEXICO
**Sexo:** HOMBRE **Genero:** MASCULINO **Nombre Social:** JUAN FRANCISCO BARAJAS REYES
**Nacionalidad:** MEXICANA **¿Habla español?:** SI
**Idioma o lengua indígena:** SIN DATO **Discapacidad:** NO
**Fecha de hechos:** 27/06/2026 **Hora de hechos:** 17:30 **Fecha de percato:** 27/06/2026 **Hora de percato:** 23:00
**Lugar de los hechos:** ESTADO: ESTADO DE MEXICO , MUNICIPIO: CHALCO
**Carpeta de investigación**

| DATOS | |
|---|---|
| Características físicas: | complexion: mediana, cara: ovalado, color de la piel: moreno, cabello: negro corto liso, ojos: cafés pequeños, nariz: recta, boca: pequeña, labios: delgados, estatura: 165 cm, peso: 75kg |
| Señas particulares: | tatuajes en la espalda |
| Prendas de vestir: | SIN DATO |
| Autoridades Competentes: | COMISIÓN NACIONAL DE BÚSQUEDA. |

ALERTA NACIONAL

La información que se visualiza de la persona desaparecida o no localizada, es recibida e integrada por las autoridades de la Federación y de las Entidades Federativas competentes, por lo que cualquier información que se visualice, puede ser con la autoridad de origen.

**Si tienes información que ayude a la localización de alguna Persona Desaparecida o No Localizada, comunicate desde México al número telefónico 800 028 7783 o WhatsApp 55 1309 9024 y proporciona toda la información que tengas.**

Gobierno de México | Gobernación Secretaría de Gobernación | CNB Comisión Nacional de Búsqueda

# ALERTA NACIONAL

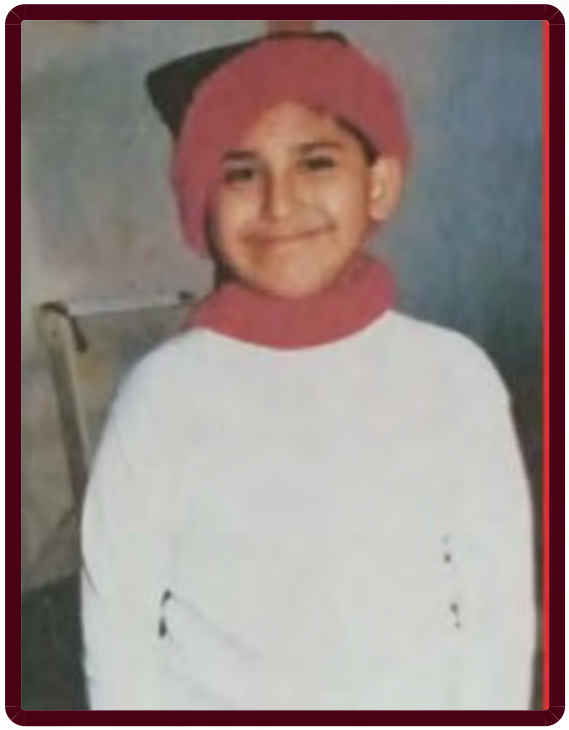

## FICHA DE BÚSQUEDA DE PERSONA DESAPARECIDA

**JUAN PABLO ESTRADA DIAZ**
**Folio Único de Identificación**
**FI26-163AE4749-A455-4E3A-B7B3-6E3D3D7D8F8D**

**Edad al momento de la desaparición:** 11 **Edad Actual:** 11
**Lugar de nacimiento:** MICHOACAN
**Sexo:** HOMBRE **Genero:** MASCULINO
**Nacionalidad:** MEXICANA **¿Habla español?:** SI
**Idioma o lengua indígena:** SIN DATO **Discapacidad:** NO
**Fecha de hechos:** 27/06/2026 **Hora de hechos:** 18:00 **Fecha de percato:** 27/06/2026 **Hora de percato:** 18:00
**Lugar de los hechos:** ESTADO: MICHOACAN , MUNICIPIO: LOS REYES
**Carpeta de investigación** FRUR/27765/2026

| DATOS | |
|---|---|
| Características físicas: | complexion: robusta, cara: redondo, color de la piel: moreno, cabello: castaño oscuro corto liso, ojos: cafés medianos, boca: mediana, labios: gruesos, estatura: 140 cm, peso: 52kg |
| Señas particulares: | tatuaje con leyenda gonzalez brazo derecho. |
| Prendas de vestir: | SIN DATO |
| Autoridades Competentes: | FISCALÍA GENERAL DEL ESTADO DE MICHOACÁN. |

ALERTA NACIONAL

La información que se visualiza de la persona desaparecida o no localizada, es recibida e integrada por las autoridades de la Federación y de las Entidades Federativas competentes, por lo que cualquier información que se visualice, puede ser con la autoridad de origen.

**Si tienes información que ayude a la localización de alguna Persona Desaparecida o No Localizada, comunicate desde México al número telefónico 800 028 7783 o WhatsApp 55 1309 9024 y proporciona toda la información que tengas.**

Gobierno de México | Gobernación Secretaría de Gobernación | CNB Comisión Nacional de Búsqueda

# ALERTA NACIONAL




ALERTA NACIONAL

La información que se visualiza de la persona desaparecida o no localizada, es recibida e integrada por las autoridades de la Federación y de las Entidades Federativas competentes, por lo que cualquier información que se visualice, puede ser con la autoridad de origen.

## FICHA DE BÚSQUEDA DE PERSONA DESAPARECIDA

**LUIS ALFONSO ARIAS GONZALEZ**
**Folio Único de Identificación**
**FI26-1E447005B-1E48-4B52-B3B2-DDE524263817**

**Edad al momento de la desaparición:** 26 **Edad Actual:** 26
**Lugar de nacimiento:** COLOMBIA
**Sexo:** HOMBRE **Genero:** MASCULINO
**Nacionalidad:** COLOMBIANA **¿Habla español?:** SI
**Idioma o lengua indígena:** SIN DATO **Discapacidad:** NO
**Fecha de hechos:** 23/06/2026 **Hora de hechos:** 11:00 **Fecha de percato:** 23/06/2026 **Hora de percato:** 12:00
**Lugar de los hechos:** ESTADO: ESTADO DE MEXICO , MUNICIPIO: CHIMALHUACÁN
**Carpeta de investigación**

| DATOS | |
|---|---|
| Características físicas: | complexion: robusta, cara: ovalado, color de la piel: trigueño, labios: delgados, estatura: 175 cm |
| Señas particulares: | en el brazo |
| Prendas de vestir: | SIN DATO |
| Autoridades Competentes: | COMISIÓN NACIONAL DE BÚSQUEDA. |

**Si tienes información que ayude a la localización de alguna Persona Desaparecida o No Localizada, comunicate desde México al número telefónico 800 028 7783 o WhatsApp 55 1309 9024 y proporciona toda la información que tengas.**

Gobierno de México | Gobernación Secretaría de Gobernación | CNB Comisión Nacional de Búsqueda

# ALERTA NACIONAL



ALERTA NACIONAL

La información que se visualiza de la persona desaparecida o no localizada, es recibida e integrada por las autoridades de la Federación y de las Entidades Federativas competentes, por lo que cualquier información que se visualice, puede ser con la autoridad de origen.

## FICHA DE BÚSQUEDA DE PERSONA DESAPARECIDA

**LUIS DANIEL GONZALEZ SANCHEZ**
**Folio Único de Identificación**
**FI26-1B8AFA184-E6F8-4187-8020-0C6CA08A6501**

**Edad al momento de la desaparición:** 22 **Edad Actual:** 22
**Lugar de nacimiento:** CIUDAD DE MEXICO
**Sexo:** HOMBRE **Genero:** MASCULINO **Nombre Social:** LUIS DANIEL GONZALEZ SANCHEZ
**Nacionalidad:** MEXICANA **¿Habla español?:** SIN DATO
**Idioma o lengua indígena:** SIN DATO **Discapacidad:** NO
**Fecha de hechos:** 30/03/2026 **Hora de hechos:** 18:00 **Fecha de percato:** 30/03/2026 **Hora de percato:** 18:00
**Lugar de los hechos:** ESTADO: CIUDAD DE MEXICO , MUNICIPIO: CUAUHTÉMOC
**Carpeta de investigación** 828-04-2026

| DATOS | |
|---|---|
| Características físicas: | complexion: delgada, cara: ovalado, color de la piel: blanco, cabello: castaño oscuro corto liso, ojos: cafés pequeños, estatura: 170 cm, peso: 65kg |
| Señas particulares: | tatuaje en el pecho nombre daniela |
| Prendas de vestir: | SIN DATO |
| Autoridades Competentes: | FISCALÍA GENERAL DE JUSTICIA DE LA CIUDAD DE MÉXICO. |

**Si tienes información que ayude a la localización de alguna Persona Desaparecida o No Localizada, comunicate desde México al número telefónico 800 028 7783 o WhatsApp 55 1309 9024 y proporciona toda la información que tengas.**

Gobierno de México | Gobernación Secretaría de Gobernación | CNB Comisión Nacional de Búsqueda

# ALERTA NACIONAL

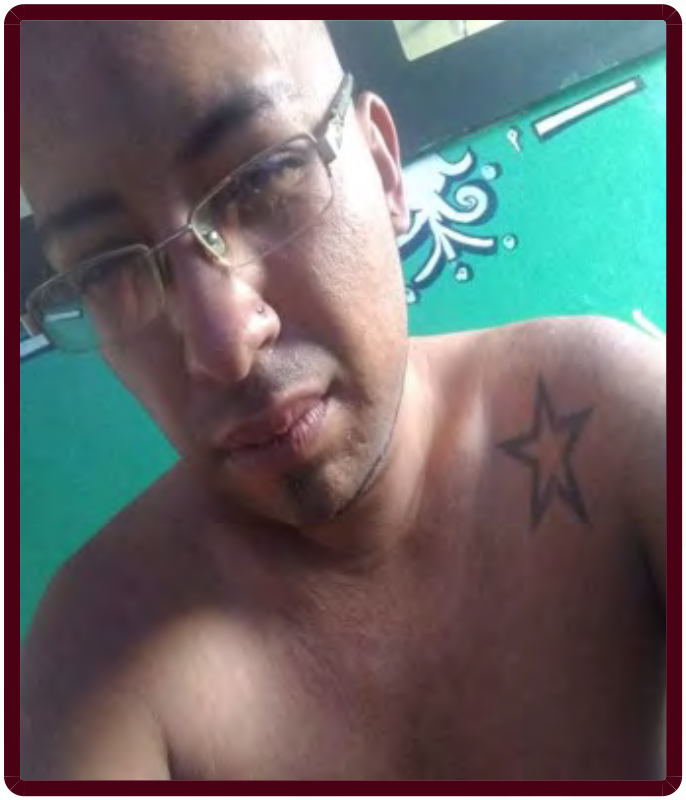

ALERTA NACIONAL

La información que se visualiza de la persona desaparecida o no localizada, es recibida e integrada por las autoridades de la Federación y de las Entidades Federativas competentes, por lo que cualquier información que se visualice, puede ser con la autoridad de origen.

## FICHA DE BÚSQUEDA DE PERSONA DESAPARECIDA

**LUIS ENRIQUE REZA HERNANDEZ**
**Folio Único de Identificación**
**FI26-1D0EA4645-0ACA-4A2F-9121-B40574E01EFC**

**Edad al momento de la desaparición:** 30 **Edad Actual:** 32
**Lugar de nacimiento:** MORELOS
**Sexo:** HOMBRE **Genero:** MASCULINO
**Nacionalidad:** MEXICANA **¿Habla español?:** SI
**Idioma o lengua indígena:** SIN DATO **Discapacidad:** NO
**Fecha de hechos:** 17/09/2024 **Hora de hechos:** 12:00 **Fecha de percato:** 17/09/2024 **Hora de percato:** 12:00
**Lugar de los hechos:** ESTADO: MORELOS , MUNICIPIO: JIUTEPEC
**Carpeta de investigación** FEDFPM/270/2024

## DATOS

| | |
|---|---|
| Características físicas: | complexion: delgada, cara: ovalado, color de la piel: blanco, cabello: negro corto liso, ojos: cafés pequeños, nariz: achatada, boca: grande, labios: gruesos, estatura: 170 cm, peso: 80kg |
| Señas particulares: | tatuaje de una estrella a la altura del hombro izquierdo, tatuaje de la leyenda hernandez en cara interna del antebrazo izquierdo |
| Prendas de vestir: | SIN DATO |
| Autoridades Competentes: | FISCALÍA GENERAL DEL ESTADO DE MORELOS. |

**Si tienes información que ayude a la localización de alguna Persona Desaparecida o No Localizada, comunicate desde México al número telefónico 800 028 7783 o WhatsApp 55 1309 9024 y proporciona toda la información que tengas.**

Gobierno de México | Gobernación Secretaría de Gobernación | CNB Comisión Nacional de Búsqueda

# ALERTA NACIONAL



ALERTA NACIONAL

La información que se visualiza de la persona desaparecida o no localizada, es recibida e integrada por las autoridades de la Federación y de las Entidades Federativas competentes, por lo que cualquier información que se visualice, puede ser con la autoridad de origen.

## FICHA DE BÚSQUEDA DE PERSONA DESAPARECIDA

**LUIS MANUEL HATCHETT TORRES**
**Folio Único de Identificación**
**FI26-1F220F486-3B02-4EEC-A6D6-860AA0E4FF64**

**Edad al momento de la desaparición:** 27 **Edad Actual:** 29
**Lugar de nacimiento:** MORELOS
**Sexo:** HOMBRE **Genero:** MASCULINO
**Nacionalidad:** MEXICANA **¿Habla español?:** SI
**Idioma o lengua indígena:** SIN DATO **Discapacidad:** NO
**Fecha de hechos:** 10/12/2024 **Hora de hechos:** 06:00 **Fecha de percato:** 10/12/2024 **Hora de percato:** 06:00
**Lugar de los hechos:** ESTADO: MORELOS , MUNICIPIO: EMILIANO ZAPATA
**Carpeta de investigación** FEDFPM/319/2024

### DATOS

| | |
|---|---|
| Características físicas: | complexion: delgada, cara: ovalado, color de la piel: moreno, cabello: negro rapado no recuerda, ojos: cafés medianos, nariz: recta, boca: grande, labios: gruesos, estatura: 185 cm, peso: 80kg |
| Señas particulares: | tatuaje en su mano derecha de dos lobos y un buho |
| Prendas de vestir: | pantalón color: azul marino, playera color: blanco, tenis color: gris |
| Autoridades Competentes: | FISCALÍA GENERAL DEL ESTADO DE MORELOS. |

**Si tienes información que ayude a la localización de alguna Persona Desaparecida o No Localizada, comunicate desde México al número telefónico 800 028 7783 o WhatsApp 55 1309 9024 y proporciona toda la información que tengas.**

Gobierno de México | Gobernación Secretaría de Gobernación | CNB Comisión Nacional de Búsqueda

# ALERTA NACIONAL



ALERTA NACIONAL

La información que se visualiza de la persona desaparecida o no localizada, es recibida e integrada por las autoridades de la Federación y de las Entidades Federativas competentes, por lo que cualquier información que se visualice, puede ser con la autoridad de origen.

## FICHA DE BÚSQUEDA DE PERSONA DESAPARECIDA

**MARILU DE LA CRUZ TELLES**
**Folio Único de Identificación**
**FI26-1963E79A9-6451-4DA0-850B-753011A82206**

**Edad al momento de la desaparición:** 10 **Edad Actual:** 10
**Lugar de nacimiento:** VERACRUZ
**Sexo:** MUJER **Genero:** FEMENINO
**Nacionalidad:** MEXICANA **¿Habla español?:** SI
**Idioma o lengua indígena:** SIN DATO **Discapacidad:** NO
**Fecha de hechos:** 21/05/2026 **Hora de hechos:** 07:30 **Fecha de percato:** 21/05/2026 **Hora de percato:** 09:50
**Lugar de los hechos:** ESTADO: SONORA , MUNICIPIO: MAGDALENA
**Carpeta de investigación** CI/NOG/215/116/00657/5-2026

### DATOS

| | |
|---|---|
| Características físicas: | complexion: mediana, cara: redondo, color de la piel: moreno, cabello: castaño oscuro largo lanoso, ojos: cafés medianos, nariz: no recuerda, boca: mediana, labios: medianos, estatura: 163 cm, peso: 68kg |
| Señas particulares: | NINGUNA |
| Prendas de vestir: | calcetas color: blanco, escolar color: blanco, gris, zapatos color: negro |
| Autoridades Competentes: | FISCALÍA GENERAL DE JUSTICIA DEL ESTADO DE SONORA. |

**Si tienes información que ayude a la localización de alguna Persona Desaparecida o No Localizada, comunicate desde México al número telefónico 800 028 7783 o WhatsApp 55 1309 9024 y proporciona toda la información que tengas.**

Gobierno de México | Gobernación Secretaría de Gobernación | CNB Comisión Nacional de Búsqueda

# ALERTA NACIONAL

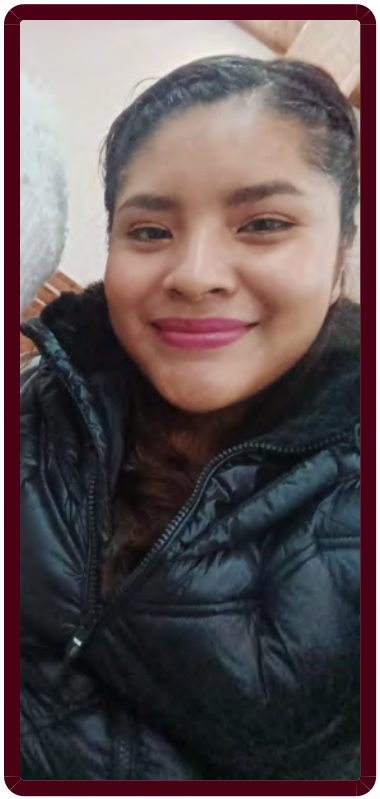

ALERTA NACIONAL

La información que se visualiza de la persona desaparecida o no localizada, es recibida e integrada por las autoridades de la Federación y de las Entidades Federativas competentes, por lo que cualquier información que se visualice, puede ser con la autoridad de origen.

## FICHA DE BÚSQUEDA DE PERSONA DESAPARECIDA

**MARISELA GONZALEZ ANTONIO**
**Folio Único de Identificación**
**FI26-1FA90D550-4849-40E3-901F-67510553D875**

**Edad al momento de la desaparición:** 24 **Edad Actual:** 24
**Lugar de nacimiento:** CIUDAD DE MEXICO
**Sexo:** MUJER **Genero:** FEMENINO
**Nacionalidad:** MEXICANA **¿Habla español?:** SI
**Idioma o lengua indígena:** SIN DATO **Discapacidad:** NO
**Fecha de hechos:** 14/06/2026 **Hora de hechos:** 10:00 **Fecha de percato:** 26/06/2026 **Hora de percato:** 14:30
**Lugar de los hechos:** ESTADO: HIDALGO , MUNICIPIO: METZTITLÁN
**Carpeta de investigación** 09-2026-00131

### DATOS

| | |
|---|---|
| Características físicas: | complexion: robusta, cara: ovalado, color de la piel: moreno, ojos: cafés grandes, nariz: recta, boca: grande, labios: gruesos, estatura: 157 cm, peso: 75kg |
| Señas particulares: | cicatriz lineal en el vientre |
| Prendas de vestir: | blusa, pantiblusa, bluson, pantalón, tenis |
| Autoridades Competentes: | PROCURADURÍA GENERAL DE JUSTICIA DEL ESTADO DE HIDALGO. |

**Si tienes información que ayude a la localización de alguna Persona Desaparecida o No Localizada, comunicate desde México al número telefónico 800 028 7783 o WhatsApp 55 1309 9024 y proporciona toda la información que tengas.**

Gobierno de México | Gobernación Secretaría de Gobernación | CNB Comisión Nacional de Búsqueda

# ALERTA NACIONAL

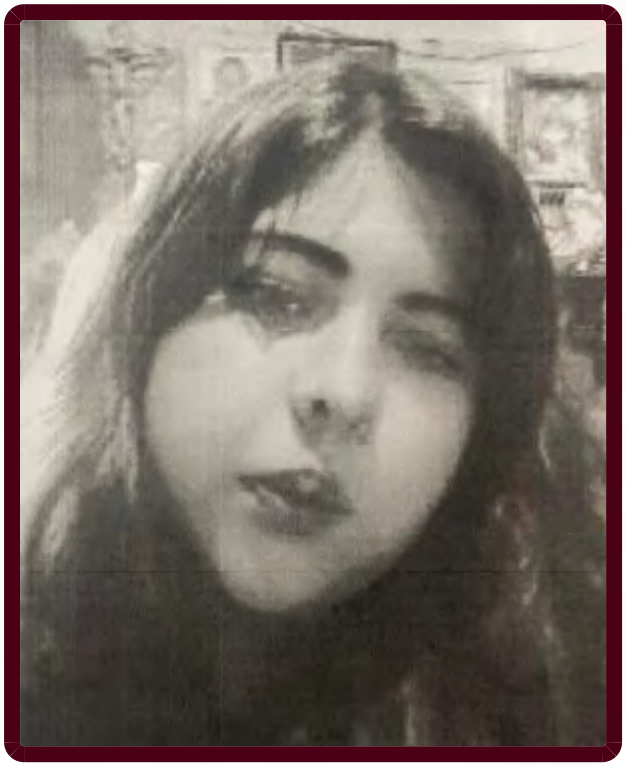

ALERTA NACIONAL

La información que se visualiza de la persona desaparecida o no localizada, es recibida e integrada por las autoridades de la Federación y de las Entidades Federativas competentes, por lo que cualquier información que se visualice, puede ser con la autoridad de origen.

## FICHA DE BÚSQUEDA DE PERSONA DESAPARECIDA

**MELANIE SOPHIE SANTILLAN GONZALEZ**
**Folio Único de Identificación**
**FI26-1D05EA727-A13F-47A9-8005-19E58E189B22**

**Edad al momento de la desaparición:** 16 **Edad Actual:** 16
**Lugar de nacimiento:** CIUDAD DE MEXICO
**Sexo:** MUJER **Genero:** FEMENINO **Nombre Social:** MELANIE SOPHIE SANTILLAN GONZALEZ
**Nacionalidad:** MEXICANA **¿Habla español?:** SIN DATO
**Idioma o lengua indígena:** SIN DATO **Discapacidad:** NO
**Fecha de hechos:** 27/04/2026 **Hora de hechos:** 10:00 **Fecha de percato:** 27/04/2026 **Hora de percato:** 10:00
**Lugar de los hechos:** ESTADO: CIUDAD DE MEXICO , MUNICIPIO: XOCHIMILCO
**Carpeta de investigación** CI-E-FIXOC/UAT-XO-2/UI-1 S/D/00021/04-2026

### DATOS

| | |
|---|---|
| Características físicas: | complexion: robusta, cara: redondo, color de la piel: blanco, cabello: castaño claro mediano liso, ojos: cafés grandes, nariz: no recuerda, boca: mediana, labios: medianos, estatura: 165 cm, peso: 78kg |
| Señas particulares: | cicatriz del lado derecho cerca de la nariz |
| Prendas de vestir: | SIN DATO |
| Autoridades Competentes: | FISCALÍA GENERAL DE JUSTICIA DE LA CIUDAD DE MÉXICO. |

**Si tienes información que ayude a la localización de alguna Persona Desaparecida o No Localizada, comunicate desde México al número telefónico 800 028 7783 o WhatsApp 55 1309 9024 y proporciona toda la información que tengas.**

Gobierno de México | Gobernación Secretaría de Gobernación | CNB Comisión Nacional de Búsqueda

# ALERTA NACIONAL



ALERTA NACIONAL

La información que se visualiza de la persona desaparecida o no localizada, es recibida e integrada por las autoridades de la Federación y de las Entidades Federativas competentes, por lo que cualquier información que se visualice, puede ser con la autoridad de origen.

## FICHA DE BÚSQUEDA DE PERSONA DESAPARECIDA

**MIGUEL ARCOS GOMEZ**
**Folio Único de Identificación**
**FI26-1CB8DDDF5-8D09-4F64-A9E1-AA1435054E08**

**Edad al momento de la desaparición:** 39 **Edad Actual:** 39
**Lugar de nacimiento:** CHIAPAS
**Sexo:** HOMBRE **Genero:** MASCULINO
**Nacionalidad:** MEXICANA **¿Habla español?:** SI
**Idioma o lengua indígena:** SIN DATO **Discapacidad:** NO
**Fecha de hechos:** 12/06/2026 **Hora de hechos:** 00:00 **Fecha de percato:** 18/06/2026 **Hora de percato:** 00:00
**Lugar de los hechos:** ESTADO: BAJA CALIFORNIA SUR , MUNICIPIO: COMONDÚ
**Carpeta de investigación**

### DATOS

| | |
|---|---|
| Características físicas: | complexion: delgada, cara: ovalado, color de la piel: no recuerda, cabello: negro corto liso, ojos: cafés pequeños, nariz: no recuerda, boca: pequeña, labios: delgados, estatura: 150 cm, peso: 70kg |
| Señas particulares: | tatuaje con la figura de gota en el ojo derecho |
| Prendas de vestir: | SIN DATO |
| Autoridades Competentes: | COMISIÓN ESTATAL DE BÚSQUEDA DE PERSONAS DEL ESTADO DE BAJA CALIFORNIA SUR. |

**Si tienes información que ayude a la localización de alguna Persona Desaparecida o No Localizada, comunicate desde México al número telefónico 800 028 7783 o WhatsApp 55 1309 9024 y proporciona toda la información que tengas.**

Gobierno de México | Gobernación Secretaría de Gobernación | CNB Comisión Nacional de Búsqueda

# ALERTA NACIONAL



## FICHA DE BÚSQUEDA DE PERSONA DESAPARECIDA

**NAYELI PEREZ PEREZ**
**Folio Único de Identificación**
**FI26-139DE7D98-6ACC-4223-BB97-B27A8A5DE7BA**

**Edad al momento de la desaparición:** 15 **Edad Actual:** 15
**Lugar de nacimiento:** CHIAPAS
**Sexo:** MUJER **Genero:** FEMENINO
**Nacionalidad:** MEXICANA **¿Habla español?:** SI
**Idioma o lengua indígena:** SIN DATO **Discapacidad:** NO
**Fecha de hechos:** 28/06/2026 **Hora de hechos:** 19:30 **Fecha de percato:** 28/06/2026 **Hora de percato:** 19:30
**Lugar de los hechos:** ESTADO: CHIAPAS , MUNICIPIO: SAN CRISTÓBAL DE LAS CASAS
**Carpeta de investigación** 0582-078-1008-2026

### DATOS

| | |
|---|---|
| Características físicas: | complexion: mediana, cara: redondo, color de la piel: moreno, cabello: castaño oscuro mediano liso, ojos: cafés pequeños, nariz: recta, boca: grande, labios: gruesos, estatura: 153 cm, peso: 65kg |
| Señas particulares: | pecas en la mejilla derecha. |
| Prendas de vestir: | blusa, pantiblusa, bluson color: azul, chamarra color: azul/blanco, pantalón color: azul, tenis color: blanco |
| Autoridades Competentes: | FISCALÍA GENERAL DEL ESTADO DE CHIAPAS. |

ALERTA NACIONAL

La información que se visualiza de la persona desaparecida o no localizada, es recibida e integrada por las autoridades de la Federación y de las Entidades Federativas competentes, por lo que cualquier información que se visualice, puede ser con la autoridad de origen.

**Si tienes información que ayude a la localización de alguna Persona Desaparecida o No Localizada, comunicate desde México al número telefónico 800 028 7783 o WhatsApp 55 1309 9024 y proporciona toda la información que tengas.**

Gobierno de México | Gobernación Secretaría de Gobernación | CNB Comisión Nacional de Búsqueda

# ALERTA NACIONAL



ALERTA NACIONAL

La información que se visualiza de la persona desaparecida o no localizada, es recibida e integrada por las autoridades de la Federación y de las Entidades Federativas competentes, por lo que cualquier información que se visualice, puede ser con la autoridad de origen.

## FICHA DE BÚSQUEDA DE PERSONA DESAPARECIDA

**OMAR ROBERTO ACOSTA SAPIEN**
**Folio Único de Identificación**
**FI26-166397E1E-106E-46AE-B562-32EE37776ADD**

**Edad al momento de la desaparición:** 30 **Edad Actual:** 30
**Lugar de nacimiento:** SINALOA
**Sexo:** HOMBRE **Genero:** MASCULINO
**Nacionalidad:** MEXICANA **¿Habla español?:** SI
**Idioma o lengua indígena:** SIN DATO **Discapacidad:** NO
**Fecha de hechos:** 18/04/2026 **Hora de hechos:** 12:30 **Fecha de percato:** 18/04/2026 **Hora de percato:** 12:30
**Lugar de los hechos:** ESTADO: SINALOA , MUNICIPIO: MAZATLÁN
**Carpeta de investigación** FED/FEMDH/FEIDDF-SIN/0000254/2026

## DATOS

| | |
|---|---|
| Características físicas: | complexion: robusta, cara: ovalado, color de la piel: blanco, cabello: negro corto ondulado, ojos: cafés grandes, nariz: achatada, boca: mediana, labios: gruesos, estatura: 185 cm, peso: 135kg |
| Señas particulares: | marca de varicela a lado del ojo derecho |
| Prendas de vestir: | SIN DATO |
| Autoridades Competentes: | FISCALÍA GENERAL DE LA REPÚBLICA. |

**Si tienes información que ayude a la localización de alguna Persona Desaparecida o No Localizada, comunicate desde México al número telefónico 800 028 7783 o WhatsApp 55 1309 9024 y proporciona toda la información que tengas.**

Gobierno de México | Gobernación Secretaría de Gobernación | CNB Comisión Nacional de Búsqueda

# ALERTA NACIONAL

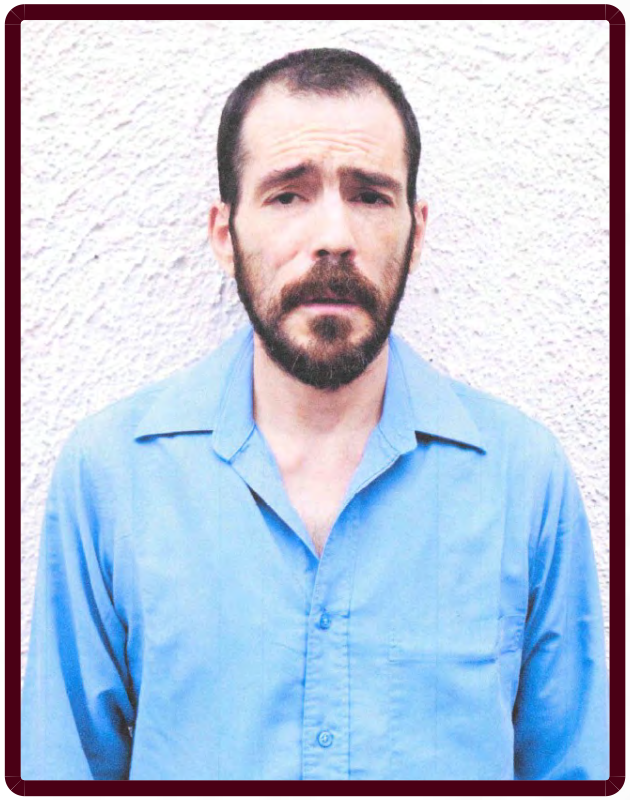

ALERTA NACIONAL

La información que se visualiza de la persona desaparecida o no localizada, es recibida e integrada por las autoridades de la Federación y de las Entidades Federativas competentes, por lo que cualquier información que se visualice, puede ser con la autoridad de origen.

## FICHA DE BÚSQUEDA DE PERSONA DESAPARECIDA

**PABLO ARREDONDO IGLESIAS**
**Folio Único de Identificación**
**FI26-1BD071551-BED1-4B45-B7D7-7859ABD5CA0D**

**Edad al momento de la desaparición:** 48 **Edad Actual:** 48
**Lugar de nacimiento:** CIUDAD DE MEXICO
**Sexo:** HOMBRE **Genero:** MASCULINO **Nombre Social:** PABLO ARREDONDO IGLESIAS
**Nacionalidad:** MEXICANA **¿Habla español?:** SIN DATO
**Idioma o lengua indígena:** SIN DATO **Discapacidad:** NO
**Fecha de hechos:** 08/03/2026 **Hora de hechos:** 17:40 **Fecha de percato:** 08/03/2026 **Hora de percato:** 17:40
**Lugar de los hechos:** ESTADO: CIUDAD DE MEXICO , MUNICIPIO: MAGDALENA CONTRERAS
**Carpeta de investigación** CI-E-FDMDFDBP/C/UI/1 C/D/00592/03-2026

### DATOS

| | |
|---|---|
| Características físicas: | complexion: delgada, cara: ovalado, color de la piel: amarillo, cabello: castaño oscuro corto liso, ojos: cafés medianos, nariz: achatada, boca: mediana, labios: delgados, estatura: 165 cm, peso: 68kg |
| Señas particulares: | cicatriz queloide en mano derecha |
| Prendas de vestir: | SIN DATO |
| Autoridades Competentes: | FISCALÍA GENERAL DE JUSTICIA DE LA CIUDAD DE MÉXICO. |

**Si tienes información que ayude a la localización de alguna Persona Desaparecida o No Localizada, comunicate desde México al número telefónico 800 028 7783 o WhatsApp 55 1309 9024 y proporciona toda la información que tengas.**

Gobierno de México | Gobernación Secretaría de Gobernación | CNB Comisión Nacional de Búsqueda

# ALERTA NACIONAL



## FICHA DE BÚSQUEDA DE PERSONA DESAPARECIDA

**REYNALDO MEDEROS CUSTODIA**
**Folio Único de Identificación**
**FI26-18B1F4122-7942-4E6B-9997-E3B16CB5E2A9**

**Edad al momento de la desaparición:** 34 **Edad Actual:** 34
**Lugar de nacimiento:** GUERRERO
**Sexo:** HOMBRE **Genero:** MASCULINO **Nombre Social:** REYNALDO MEDEROS CUSTODIA
**Nacionalidad:** MEXICANA **¿Habla español?:** SI
**Idioma o lengua indígena:** SIN DATO **Discapacidad:** NO
**Fecha de hechos:** 21/06/2026 **Hora de hechos:** 01:00 **Fecha de percato:** 21/06/2026 **Hora de percato:** 01:00
**Lugar de los hechos:** ESTADO: VERACRUZ , MUNICIPIO: XALAPA
**Carpeta de investigación** XAL/FIM/FEADPD/144/2026

### DATOS

| | |
|---|---|
| Características físicas: | complexion: robusta, cara: cuadrado, color de la piel: blanco, cabello: rubio corto liso, ojos: cafés medianos, nariz: recta, boca: mediana, labios: medianos, estatura: 171 cm, peso: 80kg |
| Señas particulares: | tatuaje en hombro derecho |
| Prendas de vestir: | pantalón, playera color: guinda, tenis color: verde |
| Autoridades Competentes: | FISCALÍA GENERAL DEL ESTADO DE VERACRUZ DE IGNACIO DE LA LLAVE. |

ALERTA NACIONAL

La información que se visualiza de la persona desaparecida o no localizada, es recibida e integrada por las autoridades de la Federación y de las Entidades Federativas competentes, por lo que cualquier información que se visualice, puede ser con la autoridad de origen.

**Si tienes información que ayude a la localización de alguna Persona Desaparecida o No Localizada, comunicate desde México al número telefónico 800 028 7783 o WhatsApp 55 1309 9024 y proporciona toda la información que tengas.**

Gobierno de México | Gobernación Secretaría de Gobernación | CNB Comisión Nacional de Búsqueda

# ALERTA NACIONAL



## FICHA DE BÚSQUEDA DE PERSONA DESAPARECIDA

**RICARDO NATUSAEL UTRERA ZACARIAS**
**Folio Único de Identificación**
**FI26-1FB5849E0-713B-4A31-BB17-7069E45C2E55**

**Edad al momento de la desaparición:** 41 **Edad Actual:** 41
**Lugar de nacimiento:** VERACRUZ
**Sexo:** HOMBRE **Genero:** MASCULINO
**Nacionalidad:** MEXICANA **¿Habla español?:** SI
**Idioma o lengua indígena:** SIN DATO **Discapacidad:** NO
**Fecha de hechos:** 27/06/2026 **Hora de hechos:** 15:00 **Fecha de percato:** 27/06/2026 **Hora de percato:** 15:00
**Lugar de los hechos:** ESTADO: VERACRUZ , MUNICIPIO: BOCA DEL RÍO
**Carpeta de investigación** VER/FIM/FEADPD/150/2026

### DATOS

| | |
|---|---|
| Características físicas: | complexion: mediana, cara: ovalado, color de la piel: moreno, cabello: negro corto crespo, ojos: cafés pequeños, nariz: achatada, boca: mediana, labios: medianos, estatura: 156 cm, peso: 78kg |
| Señas particulares: | cicatriz en parparo superior e inferior derecho |
| Prendas de vestir: | SIN DATO |
| Autoridades Competentes: | FISCALÍA GENERAL DEL ESTADO DE VERACRUZ DE IGNACIO DE LA LLAVE. |

ALERTA NACIONAL

La información que se visualiza de la persona desaparecida o no localizada, es recibida e integrada por las autoridades de la Federación y de las Entidades Federativas competentes, por lo que cualquier información que se visualice, puede ser con la autoridad de origen.

**Si tienes información que ayude a la localización de alguna Persona Desaparecida o No Localizada, comunicate desde México al número telefónico 800 028 7783 o WhatsApp 55 1309 9024 y proporciona toda la información que tengas.**

Gobierno de México | Gobernación Secretaría de Gobernación | CNB Comisión Nacional de Búsqueda

# ALERTA NACIONAL



ALERTA NACIONAL

La información que se visualiza de la persona desaparecida o no localizada, es recibida e integrada por las autoridades de la Federación y de las Entidades Federativas competentes, por lo que cualquier información que se visualice, puede ser con la autoridad de origen.

## FICHA DE BÚSQUEDA DE PERSONA DESAPARECIDA

**SALVADOR DE JESUS GONZALEZ**
**Folio Único de Identificación**
**FI26-1F745DBCB-4BF6-48D6-AB39-1C9F12E21577**

**Edad al momento de la desaparición:** 41 **Edad Actual:** 41
**Lugar de nacimiento:** ESTADO DE MEXICO
**Sexo:** HOMBRE **Genero:** MASCULINO **Nombre Social:** SALVADOR DE JESUS GONZALEZ
**Nacionalidad:** MEXICANA **¿Habla español?:** SIN DATO
**Idioma o lengua indígena:** SIN DATO **Discapacidad:** NO
**Fecha de hechos:** 03/05/2026 **Hora de hechos:** 06:00 **Fecha de percato:** 03/05/2026 **Hora de percato:** 06:00
**Lugar de los hechos:** ESTADO: CIUDAD DE MEXICO , MUNICIPIO: IZTAPALAPA
**Carpeta de investigación** 1205/05-2026

### DATOS

| | |
|---|---|
| Características físicas: | complexion: delgada, cara: ovalado, color de la piel: moreno, cabello: castaño oscuro corto liso, ojos: cafés pequeños, nariz: recta, boca: pequeña, labios: delgados, estatura: 155 cm, peso: 41kg |
| Señas particulares: | ausencia de dos dientes superiores |
| Prendas de vestir: | SIN DATO |
| Autoridades Competentes: | FISCALÍA GENERAL DE JUSTICIA DE LA CIUDAD DE MÉXICO. |

**Si tienes información que ayude a la localización de alguna Persona Desaparecida o No Localizada, comunicate desde México al número telefónico 800 028 7783 o WhatsApp 55 1309 9024 y proporciona toda la información que tengas.**

Gobierno de México | Gobernación Secretaría de Gobernación | CNB Comisión Nacional de Búsqueda

# ALERTA NACIONAL



## FICHA DE BÚSQUEDA DE PERSONA DESAPARECIDA

**SEBASTIAN PEREZ CRUZ**
**Folio Único de Identificación**
**FI26-1DAB2FE5F-6534-4E68-8322-F9B4780FC8BA**

**Edad al momento de la desaparición:** 18 **Edad Actual:** 18
**Lugar de nacimiento:** CIUDAD DE MEXICO
**Sexo:** HOMBRE **Genero:** MASCULINO **Nombre Social:** SEBASTIAN PEREZ CRUZ
**Nacionalidad:** MEXICANA **¿Habla español?:** SIN DATO
**Idioma o lengua indígena:** SIN DATO **Discapacidad:** NO
**Fecha de hechos:** 05/03/2026 **Hora de hechos:** 20:30 **Fecha de percato:** 05/03/2026 **Hora de percato:** 20:30
**Lugar de los hechos:** ESTADO: CIUDAD DE MEXICO , MUNICIPIO: IZTACALCO
**Carpeta de investigación** 578

### DATOS

| | |
|---|---|
| Características físicas: | complexion: delgada, cara: ovalado, color de la piel: moreno, cabello: negro mediano ondulado, ojos: cafés medianos, nariz: recta, boca: mediana, labios: delgados, estatura: 170 cm, peso: 70kg |
| Señas particulares: | cicatriz de 20 cm en antebrazo izquierdo parte externa, |
| Prendas de vestir: | SIN DATO |
| Autoridades Competentes: | FISCALÍA GENERAL DE JUSTICIA DE LA CIUDAD DE MÉXICO. |

ALERTA NACIONAL

La información que se visualiza de la persona desaparecida o no localizada, es recibida e integrada por las autoridades de la Federación y de las Entidades Federativas competentes, por lo que cualquier información que se visualice, puede ser con la autoridad de origen.

**Si tienes información que ayude a la localización de alguna Persona Desaparecida o No Localizada, comunicate desde México al número telefónico 800 028 7783 o WhatsApp 55 1309 9024 y proporciona toda la información que tengas.**

Gobierno de México | Gobernación Secretaría de Gobernación | CNB Comisión Nacional de Búsqueda

# ALERTA NACIONAL




ALERTA NACIONAL

La información que se visualiza de la persona desaparecida o no localizada, es recibida e integrada por las autoridades de la Federación y de las Entidades Federativas competentes, por lo que cualquier información que se visualice, puede ser con la autoridad de origen.

## FICHA DE BÚSQUEDA DE PERSONA DESAPARECIDA

**VICTOR HUGO RODRIGUEZ**
**Folio Único de Identificación**
**FI26-120F5E7DF-DAC8-45EB-9914-740B3B067772**

**Edad al momento de la desaparición:** 19 **Edad Actual:** 19
**Lugar de nacimiento:** BELLFLOWER CA
**Sexo:** HOMBRE **Genero:** MASCULINO **Nombre Social:** VICTOR
**Nacionalidad:** ESTADOUNIDENSE **¿Habla español?:** SI
**Idioma o lengua indígena:** SIN DATO **Discapacidad:** NO
**Fecha de hechos:** 21/06/2026 **Hora de hechos:** 10:00 **Fecha de percato:** 25/06/2026 **Hora de percato:** 08:00
**Lugar de los hechos:** ESTADO: TAMAULIPAS , MUNICIPIO: CRUILLAS
**Carpeta de investigación**

| DATOS | |
|---|---|
| Características físicas: | complexion: delgada, cara: cuadrado, color de la piel: blanco, cabello: castaño oscuro corto ondulado, ojos: cafés medianos, boca: mediana, labios: medianos, estatura: 169 cm, peso: 61kg |
| Señas particulares: | tatuaje en la parte posterior de la oreja derecha con la letra r |
| Prendas de vestir: | SIN DATO |
| Autoridades Competentes: | COMISIÓN ESTATAL DE BÚSQUEDA DE PERSONAS DE TAMAULIPAS. |

**Si tienes información que ayude a la localización de alguna Persona Desaparecida o No Localizada, comunicate desde México al número telefónico 800 028 7783 o WhatsApp 55 1309 9024 y proporciona toda la información que tengas.**

Gobierno de México | Gobernación Secretaría de Gobernación | CNB Comisión Nacional de Búsqueda

# ALERTA NACIONAL

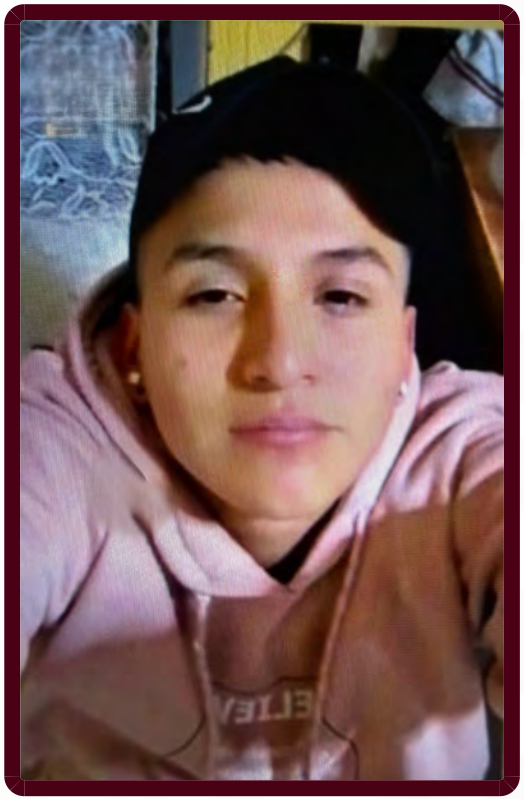

ALERTA NACIONAL

La información que se visualiza de la persona desaparecida o no localizada, es recibida e integrada por las autoridades de la Federación y de las Entidades Federativas competentes, por lo que cualquier información que se visualice, puede ser con la autoridad de origen.

## FICHA DE BÚSQUEDA DE PERSONA DESAPARECIDA

**YAEL EMMANUEL BERRONEZ ESPINOSA**
**Folio Único de Identificación**
**FI26-1D5A5F2F2-B2E4-4744-BE8A-E6278BEE917B**

**Edad al momento de la desaparición:** 17 **Edad Actual:** 17
**Lugar de nacimiento:** CIUDAD DE MEXICO
**Sexo:** HOMBRE **Genero:** MASCULINO **Nombre Social:** YAEL EMMANUEL BERRONEZ ESPINOSA
**Nacionalidad:** MEXICANA **¿Habla español?:** SIN DATO
**Idioma o lengua indígena:** SIN DATO **Discapacidad:** NO
**Fecha de hechos:** 21/03/2026 **Hora de hechos:** 12:30 **Fecha de percato:** 21/03/2026 **Hora de percato:** 12:30
**Lugar de los hechos:** ESTADO: CIUDAD DE MEXICO , MUNICIPIO: CUAUHTÉMOC
**Carpeta de investigación** CI-E-FDMDFDBP/CI/UI-1 C/D/00899/04-2026

### DATOS

| | |
|---|---|
| Características físicas: | complexion: robusta, cara: ovalado, color de la piel: blanco, cabello: negro corto liso, ojos: cafés pequeños, nariz: achatada, boca: pequeña, labios: delgados, estatura: 165 cm, peso: 70kg |
| Señas particulares: | tatuaje en el pecho |
| Prendas de vestir: | SIN DATO |
| Autoridades Competentes: | FISCALÍA GENERAL DE JUSTICIA DE LA CIUDAD DE MÉXICO. |

**Si tienes información que ayude a la localización de alguna Persona Desaparecida o No Localizada, comunicate desde México al número telefónico 800 028 7783 o WhatsApp 55 1309 9024 y proporciona toda la información que tengas.**

Gobierno de México | Gobernación Secretaría de Gobernación | CNB Comisión Nacional de Búsqueda

# ALERTA NACIONAL



## FICHA DE BÚSQUEDA DE PERSONA DESAPARECIDA

**YONHATAN MORALES MARTINEZ**
**Folio Único de Identificación**
**FI26-1EEEEF039-8130-4C0E-BD26-B3B567036C19**

**Edad al momento de la desaparición:** 22 **Edad Actual:** 22
**Lugar de nacimiento:** GUANAJUATO
**Sexo:** HOMBRE **Genero:** MASCULINO
**Nacionalidad:** MEXICANA **¿Habla español?:** SI
**Idioma o lengua indígena:** SIN DATO **Discapacidad:** NO
**Fecha de hechos:** 19/06/2026 **Hora de hechos:** 12:00 **Fecha de percato:** 20/06/2026 **Hora de percato:** 09:00
**Lugar de los hechos:** ESTADO: GUANAJUATO , MUNICIPIO: VALLE DE SANTIAGO
**Carpeta de investigación**

### DATOS

| | |
|---|---|
| Características físicas: | complexion: delgada, cara: rectangular, color de la piel: moreno, cabello: negro corto liso, ojos: cafés pequeños, nariz: alomada, boca: mediana, labios: delgados, estatura: 175 cm |
| Señas particulares: | le leyenda de suereños 13, un diablito en la oreja derecha , en el pecho del lado derecho la imagen de la santa muerte, en el cuello el apellido morales, la leyenda mateo en el pomulo, en la muñeca leyenda sur 13 |
| Prendas de vestir: | pantalón color: azul, playera |
| Autoridades Competentes: | COMISIÓN ESTATAL DE BÚSQUEDA DE PERSONAS DEL ESTADO DE GUANAJUATO. |

ALERTA NACIONAL

La información que se visualiza de la persona desaparecida o no localizada, es recibida e integrada por las autoridades de la Federación y de las Entidades Federativas competentes, por lo que cualquier información que se visualice, puede ser con la autoridad de origen.

**Si tienes información que ayude a la localización de alguna Persona Desaparecida o No Localizada, comunicate desde México al número telefónico 800 028 7783 o WhatsApp 55 1309 9024 y proporciona toda la información que tengas.**

Gobierno de México | Gobernación Secretaría de Gobernación | CNB Comisión Nacional de Búsqueda

# ALERTA NACIONAL



## FICHA DE BÚSQUEDA DE PERSONA DESAPARECIDA

**CARINA DE JESUS PEREZ PASCIENCIA**
**Folio Único de Identificación**
**FI26-11CD711EF-701B-4412-8F04-9F7DC16E9C25**

**Edad al momento de la desaparición:** 13 **Edad Actual:** 13
**Lugar de nacimiento:** CHIAPAS
**Sexo:** MUJER **Genero:** FEMENINO
**Nacionalidad:** MEXICANA **¿Habla español?:** SI
**Idioma o lengua indígena:** SIN DATO **Discapacidad:** NO
**Fecha de hechos:** 28/06/2026 **Hora de hechos:** 19:30 **Fecha de percato:** 28/06/2026 **Hora de percato:** 19:30
**Lugar de los hechos:** ESTADO: CHIAPAS , MUNICIPIO: SAN CRISTÓBAL DE LAS CASAS
**Carpeta de investigación** 0582-078-1008-2026

| DATOS | |
|---|---|
| Características físicas: | complexion: delgada, cara: cuadrado, color de la piel: moreno, cabello: negro corto ondulado, ojos: negros pequeños, nariz: recta, boca: grande, labios: delgados, estatura: 140 cm, peso: 42kg |
| Señas particulares: | cicatriz en el codo derecho. |
| Prendas de vestir: | chamarra color: azul cielo, pantalón color: azul, tenis color: blanco |
| Autoridades Competentes: | FISCALÍA GENERAL DEL ESTADO DE CHIAPAS. |

ALERTA NACIONAL

La información que se visualiza de la persona desaparecida o no localizada, es recibida e integrada por las autoridades de la Federación y de las Entidades Federativas competentes, por lo que cualquier información que se visualice, puede ser con la autoridad de origen.

**Si tienes información que ayude a la localización de alguna Persona Desaparecida o No Localizada, comunicate desde México al número telefónico 800 028 7783 o WhatsApp 55 1309 9024 y proporciona toda la información que tengas.**

Gobierno de México | Gobernación Secretaría de Gobernación | CNB Comisión Nacional de Búsqueda

# ALERTA NACIONAL



## FICHA DE BÚSQUEDA DE PERSONA DESAPARECIDA

**EDGAR IVAN LUNA RODRIGUEZ**
**Folio Único de Identificación**
**FI26-166B3FB5F-712B-4352-A9B3-B147C1632668**

**Edad al momento de la desaparición:** 40 **Edad Actual:** 40
**Lugar de nacimiento:** SONORA
**Sexo:** HOMBRE **Genero:** MASCULINO
**Nacionalidad:** MEXICANA **¿Habla español?:** SI
**Idioma o lengua indígena:** SIN DATO **Discapacidad:** NO
**Fecha de hechos:** 07/03/2026 **Hora de hechos:** 21:00 **Fecha de percato:** 07/03/2026 **Hora de percato:** 21:30
**Lugar de los hechos:** ESTADO: SONORA , MUNICIPIO: BÁCUM
**Carpeta de investigación** NUC-SON/COB/FGE/2026/106/15002

| DATOS | |
|---|---|
| Características físicas: | complexion: delgada, cara: ovalado, color de la piel: blanco, cabello: castaño claro corto liso, ojos: cafés grandes, nariz: recta, boca: mediana, labios: medianos, estatura: 170 cm, peso: 73kg |
| Señas particulares: | tatuajes en el brazo izquierdo con la imagen de unas manos en oracin con un rosario y la leyenda aried., barba partida |
| Prendas de vestir: | pantalón color: azul marino, playera color: naranja, tenis color: negro |
| Autoridades Competentes: | COMISIÓN DE BÚSQUEDA DE PERSONAS DEL ESTADO DE SONORA. |

ALERTA NACIONAL

La información que se visualiza de la persona desaparecida o no localizada, es recibida e integrada por las autoridades de la Federación y de las Entidades Federativas competentes, por lo que cualquier información que se visualice, puede ser con la autoridad de origen.

**Si tienes información que ayude a la localización de alguna Persona Desaparecida o No Localizada, comunicate desde México al número telefónico 800 028 7783 o WhatsApp 55 1309 9024 y proporciona toda la información que tengas.**

Gobierno de México | Gobernación Secretaría de Gobernación | CNB Comisión Nacional de Búsqueda

# ALERTA NACIONAL

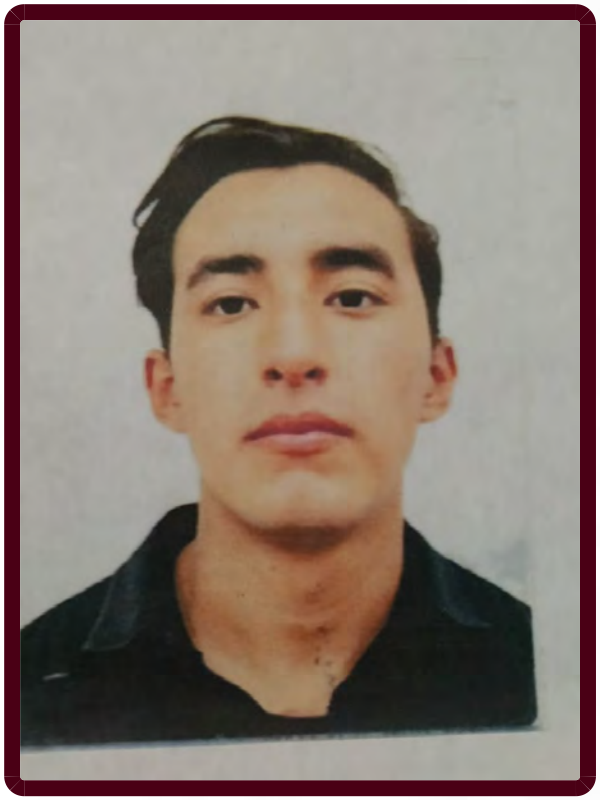

ALERTA NACIONAL

La información que se visualiza de la persona desaparecida o no localizada, es recibida e integrada por las autoridades de la Federación y de las Entidades Federativas competentes, por lo que cualquier información que se visualice, puede ser con la autoridad de origen.

## FICHA DE BÚSQUEDA DE PERSONA DESAPARECIDA

**FRANCISCO HERNANDEZ CASTAÑEDA**
**Folio Único de Identificación**
**FI26-16AA65F61-D7C9-42E2-8864-591F0BDF278C**

**Edad al momento de la desaparición:** 19 **Edad Actual:** 19
**Lugar de nacimiento:** ZACATECAS
**Sexo:** HOMBRE **Genero:** MASCULINO
**Nacionalidad:** MEXICANA **¿Habla español?:** SI
**Idioma o lengua indígena:** SIN DATO **Discapacidad:** NO
**Fecha de hechos:** 15/05/2026 **Hora de hechos:** 17:30 **Fecha de percato:** 15/05/2026 **Hora de percato:** 18:00
**Lugar de los hechos:** ESTADO: ZACATECAS , MUNICIPIO: FRESNILLO
**Carpeta de investigación** FGJEZ/FEDFPDCP-ZAC/6360/2026-6

### DATOS

| | |
|---|---|
| Características físicas: | complexion: delgada, cara: ovalado, color de la piel: blanco, ojos: cafés medianos, nariz: recta, boca: mediana, labios: medianos, estatura: 170 cm, peso: 65kg |
| Señas particulares: | en pecho la imagen de la santa muerte, |
| Prendas de vestir: | SIN DATO |
| Autoridades Competentes: | FISCALÍA GENERAL DE JUSTICIA DEL ESTADO DE ZACATECAS. |

**Si tienes información que ayude a la localización de alguna Persona Desaparecida o No Localizada, comunicate desde México al número telefónico 800 028 7783 o WhatsApp 55 1309 9024 y proporciona toda la información que tengas.**

Gobierno de México | Gobernación Secretaría de Gobernación | CNB Comisión Nacional de Búsqueda

# ALERTA NACIONAL




ALERTA NACIONAL

La información que se visualiza de la persona desaparecida o no localizada, es recibida e integrada por las autoridades de la Federación y de las Entidades Federativas competentes, por lo que cualquier información que se visualice, puede ser con la autoridad de origen.

## FICHA DE BÚSQUEDA DE PERSONA DESAPARECIDA

**GABRIEL ADRIAN LOPEZ GRIJALVA**
**Folio Único de Identificación**
**FI26-1A6D69B1F-4970-48CD-AE94-E5454D2030B7**

**Edad al momento de la desaparición:** 39 **Edad Actual:** 40
**Lugar de nacimiento:** SONORA
**Sexo:** HOMBRE **Genero:** MASCULINO
**Nacionalidad:** MEXICANA **¿Habla español?:** SI
**Idioma o lengua indígena:** SIN DATO **Discapacidad:** NO
**Fecha de hechos:** 20/02/2026 **Hora de hechos:** 23:00 **Fecha de percato:** 20/02/2026 **Hora de percato:** 23:00
**Lugar de los hechos:** ESTADO: SONORA , MUNICIPIO: BENJAMÍN HILL
**Carpeta de investigación** CI/NOG/215/116/00276/2-2026

### DATOS

| | |
|---|---|
| Características físicas: | complexion: delgada, cara: ovalado, color de la piel: trigueño, cabello: entrecano corto liso, nariz: recta, boca: pequeña, labios: delgados, estatura: 178 cm, peso: 85kg |
| Señas particulares: | NINGUNA |
| Prendas de vestir: | SIN DATO |
| Autoridades Competentes: | FISCALÍA GENERAL DE JUSTICIA DEL ESTADO DE SONORA. |

**Si tienes información que ayude a la localización de alguna Persona Desaparecida o No Localizada, comunicate desde México al número telefónico 800 028 7783 o WhatsApp 55 1309 9024 y proporciona toda la información que tengas.**

Gobierno de México | Gobernación Secretaría de Gobernación | CNB Comisión Nacional de Búsqueda

# ALERTA NACIONAL



ALERTA NACIONAL

La información que se visualiza de la persona desaparecida o no localizada, es recibida e integrada por las autoridades de la Federación y de las Entidades Federativas competentes, por lo que cualquier información que se visualice, puede ser con la autoridad de origen.

## FICHA DE BÚSQUEDA DE PERSONA DESAPARECIDA

**IGNACIO OSORIO ESPINOZA**
**Folio Único de Identificación**
**FI26-1292E1871-A36E-48C7-BF59-9BB0EFC748B6**

**Edad al momento de la desaparición:** 48 **Edad Actual:** 48
**Lugar de nacimiento:** ESTADO DE MEXICO
**Sexo:** HOMBRE **Genero:** MASCULINO
**Nacionalidad:** MEXICANA **¿Habla español?:** SI
**Idioma o lengua indígena:** SIN DATO **Discapacidad:** NO
**Fecha de hechos:** 24/06/2026 **Hora de hechos:** 06:00 **Fecha de percato:** 24/06/2026 **Hora de percato:** 06:00
**Lugar de los hechos:** ESTADO: BAJA CALIFORNIA , MUNICIPIO: MEXICALI
**Carpeta de investigación**

| DATOS | |
|---|---|
| Características físicas: | complexion: robusta, cara: ovalado, color de la piel: moreno, nariz: achatada, estatura: 165 cm |
| Señas particulares: | tatuaje en la espalda con la leyenda yessica |
| Prendas de vestir: | SIN DATO |
| Autoridades Competentes: | COMISIÓN NACIONAL DE BÚSQUEDA. |

**Si tienes información que ayude a la localización de alguna Persona Desaparecida o No Localizada, comunicate desde México al número telefónico 800 028 7783 o WhatsApp 55 1309 9024 y proporciona toda la información que tengas.**

Gobierno de México | Gobernación Secretaría de Gobernación | CNB Comisión Nacional de Búsqueda

# ALERTA NACIONAL



## FICHA DE BÚSQUEDA DE PERSONA DESAPARECIDA

**ISAIAS MEJIA QUINTANA**
**Folio Único de Identificación**
**FI26-1BE6F6FD6-EFD1-45DB-A3F5-F8E63BE7A863**

**Edad al momento de la desaparición:** 67 **Edad Actual:** 67
**Lugar de nacimiento:** MICHOACAN
**Sexo:** HOMBRE **Genero:** MASCULINO
**Nacionalidad:** MEXICANA **¿Habla español?:** SI
**Idioma o lengua indígena:** SIN DATO **Discapacidad:** NO
**Fecha de hechos:** 25/06/2026 **Hora de hechos:** 18:00 **Fecha de percato:** 25/06/2026 **Hora de percato:** 18:00
**Lugar de los hechos:** ESTADO: MICHOACAN , MUNICIPIO: MORELIA
**Carpeta de investigación** FEPD/27540/2026

| DATOS | |
|---|---|
| Características físicas: | complexion: delgada, cara: ovalado, color de la piel: moreno, cabello: cano corto ondulado, ojos: miel pequeños, nariz: recta, boca: mediana, labios: delgados, estatura: 190 cm, peso: 72kg |
| Señas particulares: | cicatriz en la espalda., brazo derecho la imagen de la cara de una mujer, tatuaje con la imagen de la cara de su esposa. |
| Prendas de vestir: | SIN DATO |
| Autoridades Competentes: | FISCALÍA GENERAL DEL ESTADO DE MICHOACÁN. |

ALERTA NACIONAL

La información que se visualiza de la persona desaparecida o no localizada, es recibida e integrada por las autoridades de la Federación y de las Entidades Federativas competentes, por lo que cualquier información que se visualice, puede ser con la autoridad de origen.

**Si tienes información que ayude a la localización de alguna Persona Desaparecida o No Localizada, comunicate desde México al número telefónico 800 028 7783 o WhatsApp 55 1309 9024 y proporciona toda la información que tengas.**

Gobierno de México | Gobernación Secretaría de Gobernación | CNB Comisión Nacional de Búsqueda

# ALERTA NACIONAL



ALERTA NACIONAL

La información que se visualiza de la persona desaparecida o no localizada, es recibida e integrada por las autoridades de la Federación y de las Entidades Federativas competentes, por lo que cualquier información que se visualice, puede ser con la autoridad de origen.

## FICHA DE BÚSQUEDA DE PERSONA DESAPARECIDA

**ITZEL BERENICE DOMINGUEZ SANCHEZ**
**Folio Único de Identificación**
**FI26-127FD883E-8B56-41AC-BCDE-AC2271180057**

**Edad al momento de la desaparición:** 15 **Edad Actual:** 15
**Lugar de nacimiento:** VERACRUZ
**Sexo:** MUJER **Genero:** FEMENINO
**Nacionalidad:** MEXICANA **¿Habla español?:** SI
**Idioma o lengua indígena:** SIN DATO **Discapacidad:** NO
**Fecha de hechos:** 26/06/2026 **Hora de hechos:** 16:00 **Fecha de percato:** 26/06/2026 **Hora de percato:** 16:00
**Lugar de los hechos:** ESTADO: VERACRUZ , MUNICIPIO: SAYULA DE ALEMÁN
**Carpeta de investigación** CTZ/FIM/FEADPD/104/2026

### DATOS

| | |
|---|---|
| Características físicas: | complexion: delgada, cara: ovalado, color de la piel: moreno, cabello: negro mediano liso, ojos: negros medianos, nariz: recta, boca: mediana, labios: medianos, estatura: 160 cm, peso: 54kg |
| Señas particulares: | cicatriz en abdomen lado izquierdo |
| Prendas de vestir: | SIN DATO |
| Autoridades Competentes: | FISCALÍA GENERAL DEL ESTADO DE VERACRUZ DE IGNACIO DE LA LLAVE. |

**Si tienes información que ayude a la localización de alguna Persona Desaparecida o No Localizada, comunicate desde México al número telefónico 800 028 7783 o WhatsApp 55 1309 9024 y proporciona toda la información que tengas.**

Gobierno de México | Gobernación Secretaría de Gobernación | CNB Comisión Nacional de Búsqueda

# ALERTA NACIONAL

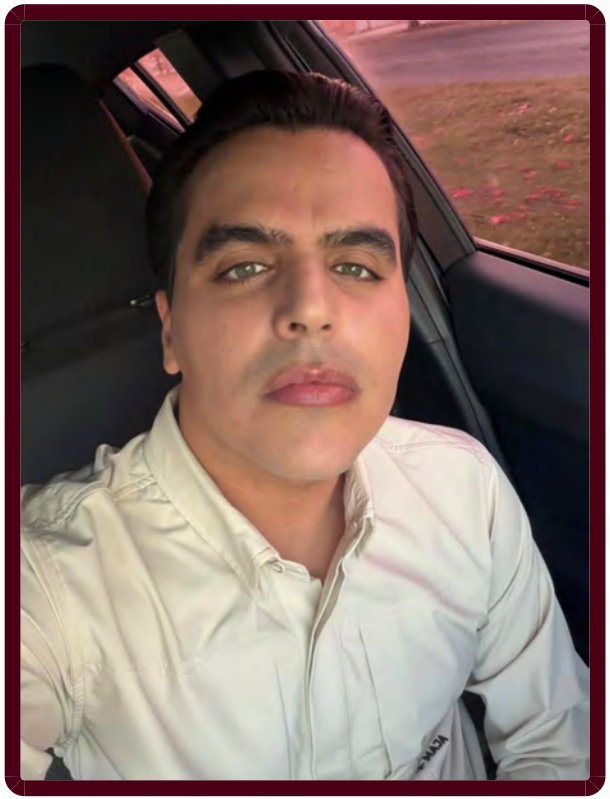

ALERTA NACIONAL

La información que se visualiza de la persona desaparecida o no localizada, es recibida e integrada por las autoridades de la Federación y de las Entidades Federativas competentes, por lo que cualquier información que se visualice, puede ser con la autoridad de origen.

## FICHA DE BÚSQUEDA DE PERSONA DESAPARECIDA

**JORGE EDUARDO SAMANIEGO URREA**
**Folio Único de Identificación**
**FI26-1B10229E2-94CA-46E0-8EB5-2A3078379C04**

**Edad al momento de la desaparición:** 34 **Edad Actual:** 34
**Lugar de nacimiento:** SINALOA
**Sexo:** HOMBRE **Genero:** MASCULINO **Nombre Social:** SIN NOMBRE SOCIAL
**Nacionalidad:** MEXICANA **¿Habla español?:** SI
**Idioma o lengua indígena:** SIN DATO **Discapacidad:** NO
**Fecha de hechos:** 26/06/2026 **Hora de hechos:** 23:30 **Fecha de percato:** 26/06/2026 **Hora de percato:** 23:35
**Lugar de los hechos:** ESTADO: SINALOA , MUNICIPIO: CULIACÁN
**Carpeta de investigación** CLN / FEDFP / 7806 / 2026

## DATOS

| | |
|---|---|
| Características físicas: | complexion: mediana, cara: ovalado, color de la piel: moreno, cabello: castaño oscuro corto ondulado, ojos: verdes medianos, nariz: recta, boca: mediana, labios: gruesos, estatura: 162 cm, peso: 83kg |
| Señas particulares: | mancha en el cuello de color rojizo |
| Prendas de vestir: | SIN DATO |
| Autoridades Competentes: | COMISIÓN ESTATAL DE BÚSQUEDA DE PERSONAS EN EL ESTADO DE SINALOA. |

**Si tienes información que ayude a la localización de alguna Persona Desaparecida o No Localizada, comunicate desde México al número telefónico 800 028 7783 o WhatsApp 55 1309 9024 y proporciona toda la información que tengas.**

Gobierno de México | Gobernación Secretaría de Gobernación | CNB Comisión Nacional de Búsqueda

# ALERTA NACIONAL



## FICHA DE BÚSQUEDA DE PERSONA DESAPARECIDA

**JOSE ANGEL RAMIREZ DOMINGUEZ**
**Folio Único de Identificación**
**FI26-154392FA2-6E0C-4670-BB9E-B9DFC4259188**

**Edad al momento de la desaparición:** 21 **Edad Actual:** 21
**Lugar de nacimiento:** JALISCO
**Sexo:** HOMBRE **Genero:** MASCULINO
**Nacionalidad:** MEXICANA **¿Habla español?:** SI
**Idioma o lengua indígena:** SIN DATO **Discapacidad:** NO
**Fecha de hechos:** 17/06/2026 **Hora de hechos:** 05:00 **Fecha de percato:** 17/06/2026 **Hora de percato:** 05:00
**Lugar de los hechos:** ESTADO: JALISCO , MUNICIPIO: ZAPOPAN
**Carpeta de investigación** 37233/2026

### DATOS

| | |
|---|---|
| Características físicas: | complexion: robusta, cara: ovalado, color de la piel: trigueño, cabello: negro corto crespo, ojos: cafés medianos, boca: mediana, labios: gruesos, estatura: 160 cm, peso: 65kg |
| Señas particulares: | cicatriz de la rodilla izquierda, lado derecho del cuello atras de la oreja en letras cursivas la palabra tentacion |
| Prendas de vestir: | SIN DATO |
| Autoridades Competentes: | FISCALÍA GENERAL DEL ESTADO DE JALISCO. |

ALERTA NACIONAL

La información que se visualiza de la persona desaparecida o no localizada, es recibida e integrada por las autoridades de la Federación y de las Entidades Federativas competentes, por lo que cualquier información que se visualice, puede ser con la autoridad de origen.

**Si tienes información que ayude a la localización de alguna Persona Desaparecida o No Localizada, comunicate desde México al número telefónico 800 028 7783 o WhatsApp 55 1309 9024 y proporciona toda la información que tengas.**

Gobierno de México | Gobernación Secretaría de Gobernación | CNB Comisión Nacional de Búsqueda

# ALERTA NACIONAL



## FICHA DE BÚSQUEDA DE PERSONA DESAPARECIDA

**LORENZO ANTONIO COUOH OSORIO**
**Folio Único de Identificación**
**FI26-14E9FD36B-E0DC-4427-A837-3B7DFFAD6FF5**

**Edad al momento de la desaparición:** 29 **Edad Actual:** 29
**Lugar de nacimiento:** QUINTANA ROO
**Sexo:** HOMBRE **Genero:** MASCULINO **Nombre Social:** LORENZO ANTONIO COUOH OSORIO
**Nacionalidad:** MEXICANA **¿Habla español?:** SI
**Idioma o lengua indígena:** SIN DATO **Discapacidad:** NO
**Fecha de hechos:** 28/02/2026 **Hora de hechos:** 14:00 **Fecha de percato:** 04/03/2026 **Hora de percato:** 12:00
**Lugar de los hechos:** ESTADO: QUINTANA ROO , MUNICIPIO: FELIPE CARRILLO PUERTO
**Carpeta de investigación** FGE/QROO/VFZC/FECDFPYDCP/03/8/2026

### DATOS

| | |
|---|---|
| Características físicas: | complexion: delgada, cara: ovalado, color de la piel: moreno, cabello: castaño oscuro corto ondulado, ojos: cafés grandes, nariz: alomada, boca: pequeña, labios: delgados, estatura: 170 cm, peso: 60kg |
| Señas particulares: | cuello, con la palabra jerico |
| Prendas de vestir: | SIN DATO |
| Autoridades Competentes: | FISCALÍA GENERAL DEL ESTADO DE QUINTA ROO. |

ALERTA NACIONAL

La información que se visualiza de la persona desaparecida o no localizada, es recibida e integrada por las autoridades de la Federación y de las Entidades Federativas competentes, por lo que cualquier información que se visualice, puede ser con la autoridad de origen.

**Si tienes información que ayude a la localización de alguna Persona Desaparecida o No Localizada, comunicate desde México al número telefónico 800 028 7783 o WhatsApp 55 1309 9024 y proporciona toda la información que tengas.**

Gobierno de México | Gobernación Secretaría de Gobernación | CNB Comisión Nacional de Búsqueda

# ALERTA NACIONAL




ALERTA NACIONAL

## FICHA DE BÚSQUEDA DE PERSONA DESAPARECIDA

**LUIS ANGEL SOLANO AVALOS**
**Folio Único de Identificación**
**FI26-17B07D7EB-A6C6-412F-8A52-D9543665AAEA**

**Edad al momento de la desaparición:** 42 **Edad Actual:** 42
**Lugar de nacimiento:** SONORA
**Sexo:** HOMBRE **Genero:** MASCULINO
**Nacionalidad:** MEXICANA **¿Habla español?:** SI
**Idioma o lengua indígena:** SIN DATO **Discapacidad:** NO
**Fecha de hechos:** 20/06/2026 **Hora de hechos:** 06:00 **Fecha de percato:** 22/06/2026 **Hora de percato:** 14:50
**Lugar de los hechos:** ESTADO: QUERETARO , MUNICIPIO: SAN JUAN DEL RÍO
**Carpeta de investigación** CI/COB/173/173/01106/06-2026

## DATOS

| | |
|---|---|
| Características físicas: | complexion: robusta, cara: ovalado, color de la piel: moreno, cabello: castaño oscuro corto liso, ojos: cafés grandes, nariz: alomada, boca: grande, labios: medianos, estatura: 165 cm, peso: 80kg |
| Señas particulares: | tatuaje en el antebrazo derecho con la leyenda de ramon, tatuaje en el brazo izquierdo tiene el nombre de jesus, tatuaje en el pecho del lado izquierdo tiene el nombre de edna, tatuaje en la pierna derecha con el nombre de alberto, atuaje en la pierna izquierda con el nombre de francisco |
| Prendas de vestir: | camiseta color: negro, shorts color: azul |
| Autoridades Competentes: | FISCALÍA GENERAL DE JUSTICIA DEL ESTADO DE SONORA. |

La información que se visualiza de la persona desaparecida o no localizada, es recibida e integrada por las autoridades de la Federación y de las Entidades Federativas competentes, por lo que cualquier información que se visualice, puede ser con la autoridad de origen.

**Si tienes información que ayude a la localización de alguna Persona Desaparecida o No Localizada, comunicate desde México al número telefónico 800 028 7783 o WhatsApp 55 1309 9024 y proporciona toda la información que tengas.**

Gobierno de México | Gobernación Secretaría de Gobernación | CNB Comisión Nacional de Búsqueda

# ALERTA NACIONAL

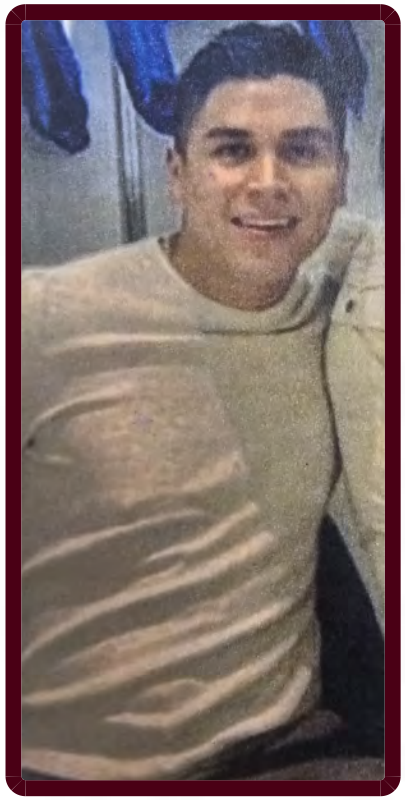

ALERTA NACIONAL

La información que se visualiza de la persona desaparecida o no localizada, es recibida e integrada por las autoridades de la Federación y de las Entidades Federativas competentes, por lo que cualquier información que se visualice, puede ser con la autoridad de origen.

## FICHA DE BÚSQUEDA DE PERSONA DESAPARECIDA

**LUIS EMILIO MIRANDA PATIÑO**
**Folio Único de Identificación**
**FI26-1B4301A8E-D4F1-4977-BB49-B8C532566FDF**

**Edad al momento de la desaparición:** 25 **Edad Actual:** 25
**Lugar de nacimiento:** CIUDAD DE MEXICO
**Sexo:** HOMBRE **Genero:** MASCULINO **Nombre Social:** LUIS EMILIO MIRANDA PATIÑO
**Nacionalidad:** MEXICANA **¿Habla español?:** SIN DATO
**Idioma o lengua indígena:** SIN DATO **Discapacidad:** NO
**Fecha de hechos:** 30/03/2026 **Hora de hechos:** 21:13 **Fecha de percato:** 30/03/2026 **Hora de percato:** 21:13
**Lugar de los hechos:** ESTADO: CIUDAD DE MEXICO , MUNICIPIO: XOCHIMILCO
**Carpeta de investigación** 1105

| DATOS | |
|---|---|
| Características físicas: | complexion: delgada, cara: ovalado, color de la piel: moreno, cabello: negro corto liso, ojos: cafés medianos, nariz: no recuerda, boca: pequeña, labios: delgados, estatura: 170 cm, peso: 78kg |
| Señas particulares: | tatujes en los brazos |
| Prendas de vestir: | SIN DATO |
| Autoridades Competentes: | FISCALÍA GENERAL DE JUSTICIA DE LA CIUDAD DE MÉXICO. |

**Si tienes información que ayude a la localización de alguna Persona Desaparecida o No Localizada, comunicate desde México al número telefónico 800 028 7783 o WhatsApp 55 1309 9024 y proporciona toda la información que tengas.**

Gobierno de México | Gobernación Secretaría de Gobernación | CNB Comisión Nacional de Búsqueda

# ALERTA NACIONAL



ALERTA NACIONAL

La información que se visualiza de la persona desaparecida o no localizada, es recibida e integrada por las autoridades de la Federación y de las Entidades Federativas competentes, por lo que cualquier información que se visualice, puede ser con la autoridad de origen.

## FICHA DE BÚSQUEDA DE PERSONA DESAPARECIDA

**LUZ ELENA ESPINOZA MENDEZ**
**Folio Único de Identificación**
**FI26-1EB1FBE3D-4AEC-48EE-93EA-BCB750A58FE9**

**Edad al momento de la desaparición:** 15 **Edad Actual:** 15
**Lugar de nacimiento:** TAMAULIPAS
**Sexo:** MUJER **Genero:** FEMENINO **Nombre Social:** LUZ ELENA ESPINOZA MENDEZ
**Nacionalidad:** MEXICANA **¿Habla español?:** SI
**Idioma o lengua indígena:** SIN DATO **Discapacidad:** NO
**Fecha de hechos:** 28/06/2026 **Hora de hechos:** 22:00 **Fecha de percato:** 28/06/2026 **Hora de percato:** 22:00
**Lugar de los hechos:** ESTADO: TAMAULIPAS , MUNICIPIO: MATAMOROS
**Carpeta de investigación** FGJT/FEIDDFP/MAT/UE1/00125/2026

### DATOS

| | |
|---|---|
| Características físicas: | complexion: delgada, cara: rectangular, color de la piel: blanco, cabello: rojizo largo liso, ojos: miel pequeños, nariz: recta, boca: mediana, labios: medianos, estatura: 150 cm, peso: 65kg |
| Señas particulares: | lunar en antebrazo |
| Prendas de vestir: | blusa, pantiblusa, bluson color: rosa, pantalón color: azul |
| Autoridades Competentes: | FISCALÍA GENERAL DE JUSTICIA DEL ESTADO DE TAMAULIPAS. |

**Si tienes información que ayude a la localización de alguna Persona Desaparecida o No Localizada, comunicate desde México al número telefónico 800 028 7783 o WhatsApp 55 1309 9024 y proporciona toda la información que tengas.**

Gobierno de México | Gobernación Secretaría de Gobernación | CNB Comisión Nacional de Búsqueda

# ALERTA NACIONAL

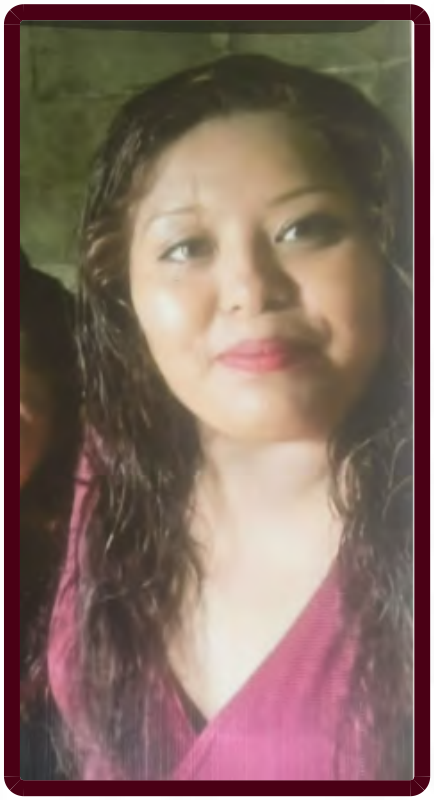

ALERTA NACIONAL

La información que se visualiza de la persona desaparecida o no localizada, es recibida e integrada por las autoridades de la Federación y de las Entidades Federativas competentes, por lo que cualquier información que se visualice, puede ser con la autoridad de origen.

## FICHA DE BÚSQUEDA DE PERSONA DESAPARECIDA

**MARIA DEL ROCIO DE LA CRUZ TELLES**
**Folio Único de Identificación**
**FI26-1DF204A41-E277-4696-A0F3-325483DF5ADA**

**Edad al momento de la desaparición:** 29 **Edad Actual:** 29
**Lugar de nacimiento:** VERACRUZ
**Sexo:** MUJER **Genero:** FEMENINO
**Nacionalidad:** MEXICANA **¿Habla español?:** SI
**Idioma o lengua indígena:** SIN DATO **Discapacidad:** NO
**Fecha de hechos:** 21/05/2026 **Hora de hechos:** 07:30 **Fecha de percato:** 21/05/2026 **Hora de percato:** 09:50
**Lugar de los hechos:** ESTADO: SONORA , MUNICIPIO: MAGDALENA
**Carpeta de investigación** CI/NOG/215/116/00657/5-2026

### DATOS

| | |
|---|---|
| Características físicas: | complexion: robusta, color de la piel: moreno, cabello: castaño oscuro largo ondulado, ojos: cafés medianos, nariz: recta, boca: mediana, labios: medianos, estatura: 163 cm, peso: 84kg |
| Señas particulares: | cicatriz de cesarea, cicatriz en una ceja hasta el ojo derecho |
| Prendas de vestir: | blusa, pantiblusa, bluson color: azul, pantalón, tenis color: gris |
| Autoridades Competentes: | FISCALÍA GENERAL DE JUSTICIA DEL ESTADO DE SONORA. |

**Si tienes información que ayude a la localización de alguna Persona Desaparecida o No Localizada, comunicate desde México al número telefónico 800 028 7783 o WhatsApp 55 1309 9024 y proporciona toda la información que tengas.**

Gobierno de México | Gobernación Secretaría de Gobernación | CNB Comisión Nacional de Búsqueda

# ALERTA NACIONAL



ALERTA NACIONAL

La información que se visualiza de la persona desaparecida o no localizada, es recibida e integrada por las autoridades de la Federación y de las Entidades Federativas competentes, por lo que cualquier información que se visualice, puede ser con la autoridad de origen.

## FICHA DE BÚSQUEDA DE PERSONA DESAPARECIDA

**MIGUEL ANGEL RIVERA MAURICIO**
**Folio Único de Identificación**
**FI26-178B0A9C2-F2E3-42D5-AF76-7C3D4C6B25EE**

**Edad al momento de la desaparición:** 24 **Edad Actual:** 24
**Lugar de nacimiento:** ZACATECAS
**Sexo:** HOMBRE **Genero:** MASCULINO
**Nacionalidad:** MEXICANA **¿Habla español?:** SI
**Idioma o lengua indígena:** SIN DATO **Discapacidad:** NO
**Fecha de hechos:** 27/06/2026 **Hora de hechos:** 19:00 **Fecha de percato:** 27/06/2026 **Hora de percato:** 23:00
**Lugar de los hechos:** ESTADO: ZACATECAS , MUNICIPIO: GUADALUPE
**Carpeta de investigación** FGJEZ/FEDFPDCP-ZAC/6383/2026-6

### DATOS

| | |
|---|---|
| Características físicas: | complexion: mediana, cara: redondo, color de la piel: moreno, ojos: cafés pequeños, boca: grande, labios: gruesos, estatura: 180 cm, peso: 85kg |
| Señas particulares: | cicatriz en espinilla de pie derecho |
| Prendas de vestir: | SIN DATO |
| Autoridades Competentes: | FISCALÍA GENERAL DE JUSTICIA DEL ESTADO DE ZACATECAS. |

**Si tienes información que ayude a la localización de alguna Persona Desaparecida o No Localizada, comunicate desde México al número telefónico 800 028 7783 o WhatsApp 55 1309 9024 y proporciona toda la información que tengas.**

Gobierno de México | Gobernación Secretaría de Gobernación | CNB Comisión Nacional de Búsqueda

# ALERTA NACIONAL



ALERTA NACIONAL

La información que se visualiza de la persona desaparecida o no localizada, es recibida e integrada por las autoridades de la Federación y de las Entidades Federativas competentes, por lo que cualquier información que se visualice, puede ser con la autoridad de origen.

## FICHA DE BÚSQUEDA DE PERSONA DESAPARECIDA

**ABIMELEK RAZIEL GUTIERREZ TORRES**
**Folio Único de Identificación**
**FI26-17F4C275C-DD71-486F-91EB-1D0E19DD5DF9**

**Edad al momento de la desaparición:** 30 **Edad Actual:** 30
**Lugar de nacimiento:** CIUDAD DE MEXICO
**Sexo:** HOMBRE **Genero:** MASCULINO
**Nacionalidad:** MEXICANA **¿Habla español?:** SI
**Idioma o lengua indígena:** SIN DATO **Discapacidad:** NO
**Fecha de hechos:** 23/06/2026 **Hora de hechos:** 01:15 **Fecha de percato:** 23/06/2026 **Hora de percato:** 01:15
**Lugar de los hechos:** ESTADO: MICHOACAN , MUNICIPIO: VENUSTIANO CARRANZA
**Carpeta de investigación** FEPD/26977/2026

### DATOS

| | |
|---|---|
| Características físicas: | complexion: robusta, cara: ovalado, color de la piel: moreno, cabello: negro corto liso, ojos: cafés medianos, nariz: recta, boca: mediana, labios: medianos, estatura: 174 cm, peso: 74kg |
| Señas particulares: | operacion en la clavicula |
| Prendas de vestir: | SIN DATO |
| Autoridades Competentes: | FISCALÍA GENERAL DEL ESTADO DE MICHOACÁN. |

**Si tienes información que ayude a la localización de alguna Persona Desaparecida o No Localizada, comunicate desde México al número telefónico 800 028 7783 o WhatsApp 55 1309 9024 y proporciona toda la información que tengas.**

Gobierno de México | Gobernación Secretaría de Gobernación | CNB Comisión Nacional de Búsqueda

# ALERTA NACIONAL




ALERTA NACIONAL

La información que se visualiza de la persona desaparecida o no localizada, es recibida e integrada por las autoridades de la Federación y de las Entidades Federativas competentes, por lo que cualquier información que se visualice, puede ser con la autoridad de origen.

## FICHA DE BÚSQUEDA DE PERSONA DESAPARECIDA

**ADOLFO LOPEZ SALDAÑA**
**Folio Único de Identificación**
**FI26-1433E5A80-5E72-4736-862B-9127B3CE9685**

**Edad al momento de la desaparición:** 40 **Edad Actual:** 40
**Lugar de nacimiento:** PUEBLA
**Sexo:** HOMBRE **Genero:** MASCULINO
**Nacionalidad:** MEXICANA **¿Habla español?:** SI
**Idioma o lengua indígena:** SIN DATO **Discapacidad:** NO
**Fecha de hechos:** 26/06/2026 **Hora de hechos:** 06:30 **Fecha de percato:** 26/06/2026 **Hora de percato:** 06:30
**Lugar de los hechos:** ESTADO: HIDALGO , MUNICIPIO: ACAXOCHITLÁN
**Carpeta de investigación** FED-HGO-TULB-0002547-2026

### DATOS

| | |
|---|---|
| Características físicas: | complexion: robusta, cara: no recuerda, color de la piel: moreno, cabello: negro mediano ondulado, ojos: cafés no recuerda, nariz: no recuerda, boca: mediana, labios: medianos, estatura: 164 cm, peso: 86kg |
| Señas particulares: | NINGUNA |
| Prendas de vestir: | camisa color: blanco, pantalón color: azul marino |
| Autoridades Competentes: | COMISIÓN LOCAL DE BÚSQUEDA DE PERSONAS DEL ESTADO DE HIDALGO. |

**Si tienes información que ayude a la localización de alguna Persona Desaparecida o No Localizada, comunicate desde México al número telefónico 800 028 7783 o WhatsApp 55 1309 9024 y proporciona toda la información que tengas.**

Gobierno de México | Gobernación Secretaría de Gobernación | CNB Comisión Nacional de Búsqueda

# ALERTA NACIONAL



## FICHA DE BÚSQUEDA DE PERSONA DESAPARECIDA

**ALBERTO GONZALEZ SANCHEZ**
**Folio Único de Identificación**
**FI26-1A10F60CA-A2EA-439F-A28C-5AF990216CDF**

**Edad al momento de la desaparición:** 50 **Edad Actual:** 50
**Lugar de nacimiento:** GUANAJUATO
**Sexo:** HOMBRE **Genero:** MASCULINO **Nombre Social:** ALBERTO GONZALEZ SANCHEZ
**Nacionalidad:** MEXICANA **¿Habla español?:** SI
**Idioma o lengua indígena:** SIN DATO **Discapacidad:** NO
**Fecha de hechos:** 16/06/2026 **Hora de hechos:** 10:00 **Fecha de percato:** 17/06/2026 **Hora de percato:** 22:00
**Lugar de los hechos:** ESTADO: GUANAJUATO , MUNICIPIO: URIANGATO
**Carpeta de investigación** 72482/2026

| DATOS | |
|---|---|
| Características físicas: | complexion: delgada, cara: ovalado, color de la piel: moreno, cabello: castaño oscuro corto liso, ojos: cafés medianos, nariz: recta, boca: mediana, labios: medianos, estatura: 170 cm, peso: 80kg |
| Señas particulares: | en el brazo derecho las figuras de mujeres en tinta color verde, en el pecho tiene la leyenda yikes en tinta color verde, en el pecho de lado izquierdo la figura del rey leon en tinta color verde, sin recordar la ubicacion los nombres talia y selene en tinta color verde, perforacion en el labio sin recordar la ubicacion, arete en la oreja de lado izquierdo, ausencia de incisivo central, premolar e incisivos inferiores |
| Prendas de vestir: | pantalón color: azul, playera color: negro |
| Autoridades Competentes: | FISCALÍA GENERAL DEL ESTADO DE GUANAJUATO. |

ALERTA NACIONAL

La información que se visualiza de la persona desaparecida o no localizada, es recibida e integrada por las autoridades de la Federación y de las Entidades Federativas competentes, por lo que cualquier información que se visualice, puede ser con la autoridad de origen.

**Si tienes información que ayude a la localización de alguna Persona Desaparecida o No Localizada, comunicate desde México al número telefónico 800 028 7783 o WhatsApp 55 1309 9024 y proporciona toda la información que tengas.**

Gobierno de México | Gobernación Secretaría de Gobernación | CNB Comisión Nacional de Búsqueda

# ALERTA NACIONAL




ALERTA NACIONAL

La información que se visualiza de la persona desaparecida o no localizada, es recibida e integrada por las autoridades de la Federación y de las Entidades Federativas competentes, por lo que cualquier información que se visualice, puede ser con la autoridad de origen.

## FICHA DE BÚSQUEDA DE PERSONA DESAPARECIDA

**AMAYA QUETZALI GUILLEN REYEZ**
**Folio Único de Identificación**
**FI26-112320FA3-5088-445B-83F1-FB3DD5A98695**

**Edad al momento de la desaparición:** 13 **Edad Actual:** 13
**Lugar de nacimiento:** MICHOACAN
**Sexo:** MUJER **Genero:** FEMENINO
**Nacionalidad:** MEXICANA **¿Habla español?:** SI
**Idioma o lengua indígena:** SIN DATO **Discapacidad:** NO
**Fecha de hechos:** 25/06/2026 **Hora de hechos:** 07:00 **Fecha de percato:** 25/06/2026 **Hora de percato:** 07:00
**Lugar de los hechos:** ESTADO: MICHOACAN , MUNICIPIO: MORELIA
**Carpeta de investigación** FEPD/27438/2026

### DATOS

| | |
|---|---|
| Características físicas: | complexion: delgada, cara: redondo, color de la piel: blanco, cabello: castaño claro corto liso, ojos: cafés medianos, nariz: operada, boca: mediana, labios: medianos, estatura: 157 cm, peso: 50kg |
| Señas particulares: | pecas en la nariz |
| Prendas de vestir: | SIN DATO |
| Autoridades Competentes: | COMISIÓN DE BÚSQUEDA DE PERSONAS DEL ESTADO DE MICHOACÁN. |

**Si tienes información que ayude a la localización de alguna Persona Desaparecida o No Localizada, comunicate desde México al número telefónico 800 028 7783 o WhatsApp 55 1309 9024 y proporciona toda la información que tengas.**

Gobierno de México | Gobernación Secretaría de Gobernación | CNB Comisión Nacional de Búsqueda

# ALERTA NACIONAL

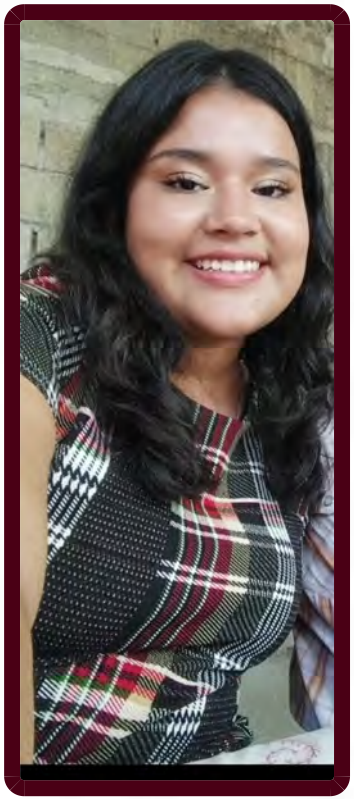

ALERTA NACIONAL

La información que se visualiza de la persona desaparecida o no localizada, es recibida e integrada por las autoridades de la Federación y de las Entidades Federativas competentes, por lo que cualquier información que se visualice, puede ser con la autoridad de origen.

## FICHA DE BÚSQUEDA DE PERSONA DESAPARECIDA

**AMBAR REGINA DIAZ RUIZ**
**Folio Único de Identificación**
**FI26-12E5B0897-07A6-42FC-8153-9F9B026C3EDF**

**Edad al momento de la desaparición:** 17 **Edad Actual:** 17
**Lugar de nacimiento:** CHIAPAS
**Sexo:** MUJER **Genero:** FEMENINO
**Nacionalidad:** MEXICANA **¿Habla español?:** SI
**Idioma o lengua indígena:** SIN DATO **Discapacidad:** NO
**Fecha de hechos:** 17/06/2026 **Hora de hechos:** 06:00 **Fecha de percato:** 17/06/2026 **Hora de percato:** 07:00
**Lugar de los hechos:** ESTADO: CHIAPAS , MUNICIPIO: BOCHIL
**Carpeta de investigación**

| DATOS | |
|---|---|
| Características físicas: | complexion: mediana, cara: redondo, color de la piel: moreno, nariz: achatada, boca: mediana, estatura: 170 cm, peso: 85kg |
| Señas particulares: | lunar en barbilla izquierda |
| Prendas de vestir: | pants color: vino, sudadera color: gris/verde |
| Autoridades Competentes: | COMISIÓN NACIONAL DE BÚSQUEDA. |

**Si tienes información que ayude a la localización de alguna Persona Desaparecida o No Localizada, comunicate desde México al número telefónico 800 028 7783 o WhatsApp 55 1309 9024 y proporciona toda la información que tengas.**

Gobierno de México | Gobernación Secretaría de Gobernación | CNB Comisión Nacional de Búsqueda

# ALERTA NACIONAL

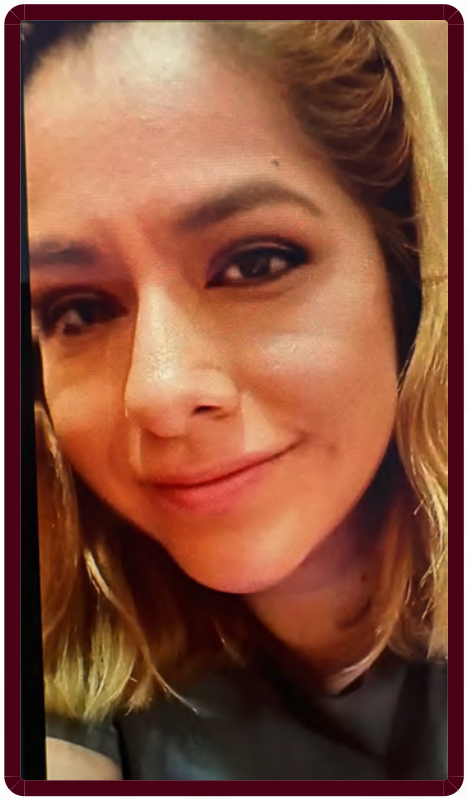

ALERTA NACIONAL

La información que se visualiza de la persona desaparecida o no localizada, es recibida e integrada por las autoridades de la Federación y de las Entidades Federativas competentes, por lo que cualquier información que se visualice, puede ser con la autoridad de origen.

## FICHA DE BÚSQUEDA DE PERSONA DESAPARECIDA

**ANAYELY CRUZ CHAVEZ**
**Folio Único de Identificación**
**FI26-1A776FF1E-E076-4CA9-92BC-062229021CE0**

**Edad al momento de la desaparición:** 40 **Edad Actual:** 40
**Lugar de nacimiento:** CIUDAD DE MEXICO
**Sexo:** MUJER **Genero:** FEMENINO **Nombre Social:** ANAYELY CRUZ CHAVEZ
**Nacionalidad:** MEXICANA **¿Habla español?:** SIN DATO
**Idioma o lengua indígena:** SIN DATO **Discapacidad:** NO
**Fecha de hechos:** 30/05/2026 **Hora de hechos:** 01:30 **Fecha de percato:** 30/05/2026 **Hora de percato:** 01:30
**Lugar de los hechos:** ESTADO: CIUDAD DE MEXICO , MUNICIPIO: GUSTAVO A. MADERO
**Carpeta de investigación** CI-E-FDMDFDBP/C/UI-1 C/D/01463/06-2026

### DATOS

| | |
|---|---|
| Características físicas: | complexion: mediana, cara: rectangular, color de la piel: moreno, cabello: tinturado mediano liso, ojos: cafés pequeños, nariz: achatada, boca: mediana, labios: delgados, estatura: 150 cm, peso: 56kg |
| Señas particulares: | lunar arriba de a ceja izquierda |
| Prendas de vestir: | SIN DATO |
| Autoridades Competentes: | FISCALÍA GENERAL DE JUSTICIA DE LA CIUDAD DE MÉXICO. |

**Si tienes información que ayude a la localización de alguna Persona Desaparecida o No Localizada, comunicate desde México al número telefónico 800 028 7783 o WhatsApp 55 1309 9024 y proporciona toda la información que tengas.**

Gobierno de México | Gobernación Secretaría de Gobernación | CNB Comisión Nacional de Búsqueda

# ALERTA NACIONAL



ALERTA NACIONAL

La información que se visualiza de la persona desaparecida o no localizada, es recibida e integrada por las autoridades de la Federación y de las Entidades Federativas competentes, por lo que cualquier información que se visualice, puede ser con la autoridad de origen.

## FICHA DE BÚSQUEDA DE PERSONA DESAPARECIDA

**ANGEL EDUARDO TAGLE CUXIN**
**Folio Único de Identificación**
**FI26-1FA6B27BC-33C0-4C51-AC1E-1B5F39F8C8B0**

**Edad al momento de la desaparición:** 23 **Edad Actual:** 23
**Lugar de nacimiento:** QUINTANA ROO
**Sexo:** HOMBRE **Genero:** MASCULINO **Nombre Social:** ANGEL EDUARDO TAGLE CUXIM
**Nacionalidad:** MEXICANA **¿Habla español?:** SI
**Idioma o lengua indígena:** SIN DATO **Discapacidad:** NO
**Fecha de hechos:** 04/04/2026 **Hora de hechos:** 16:00 **Fecha de percato:** 05/04/2026 **Hora de percato:** 07:00
**Lugar de los hechos:** ESTADO: QUINTANA ROO , MUNICIPIO: FELIPE CARRILLO PUERTO
**Carpeta de investigación** FGE/QROO/VFZC/FECDFPYDCP/04/13/2026

### DATOS

| | |
|---|---|
| Características físicas: | complexion: robusta, cara: redondo, color de la piel: moreno, cabello: negro corto liso, ojos: cafés medianos, nariz: recta, boca: mediana, labios: gruesos, estatura: 165 cm, peso: 105kg |
| Señas particulares: | tatuaje de una fresa en color rojo |
| Prendas de vestir: | SIN DATO |
| Autoridades Competentes: | FISCALÍA GENERAL DEL ESTADO DE QUINTA ROO. |

**Si tienes información que ayude a la localización de alguna Persona Desaparecida o No Localizada, comunicate desde México al número telefónico 800 028 7783 o WhatsApp 55 1309 9024 y proporciona toda la información que tengas.**

Gobierno de México | Gobernación Secretaría de Gobernación | CNB Comisión Nacional de Búsqueda

# ALERTA NACIONAL



ALERTA NACIONAL

La información que se visualiza de la persona desaparecida o no localizada, es recibida e integrada por las autoridades de la Federación y de las Entidades Federativas competentes, por lo que cualquier información que se visualice, puede ser con la autoridad de origen.

## FICHA DE BÚSQUEDA DE PERSONA DESAPARECIDA

**APHRODITY CHALAVAZIS ZARAGOZA**
**Folio Único de Identificación**
**FI26-1BEC75EA6-B1AD-4C72-9B32-B31FD4B60601**

**Edad al momento de la desaparición:** 17 **Edad Actual:** 17
**Lugar de nacimiento:** VERACRUZ
**Sexo:** MUJER **Genero:** FEMENINO
**Nacionalidad:** MEXICANA **¿Habla español?:** SI
**Idioma o lengua indígena:** SIN DATO **Discapacidad:** NO
**Fecha de hechos:** 11/05/2026 **Hora de hechos:** 19:00 **Fecha de percato:** 11/05/2026 **Hora de percato:** 19:00
**Lugar de los hechos:** ESTADO: VERACRUZ , MUNICIPIO: VERACRUZ
**Carpeta de investigación** VER/FIM/FEADPD/145/2026

### DATOS

| | |
|---|---|
| Características físicas: | complexion: delgada, cara: ovalado, color de la piel: trigueño, cabello: castaño claro mediano ondulado, ojos: cafés medianos, nariz: achatada, boca: grande, labios: gruesos, estatura: 162 cm, peso: 53kg |
| Señas particulares: | piercing en el ombligo |
| Prendas de vestir: | SIN DATO |
| Autoridades Competentes: | FISCALÍA GENERAL DEL ESTADO DE VERACRUZ DE IGNACIO DE LA LLAVE. |

**Si tienes información que ayude a la localización de alguna Persona Desaparecida o No Localizada, comunicate desde México al número telefónico 800 028 7783 o WhatsApp 55 1309 9024 y proporciona toda la información que tengas.**

Gobierno de México | Gobernación Secretaría de Gobernación | CNB Comisión Nacional de Búsqueda

# ALERTA NACIONAL



ALERTA NACIONAL

La información que se visualiza de la persona desaparecida o no localizada, es recibida e integrada por las autoridades de la Federación y de las Entidades Federativas competentes, por lo que cualquier información que se visualice, puede ser con la autoridad de origen.

## FICHA DE BÚSQUEDA DE PERSONA DESAPARECIDA

**ARIEL AMILCAR UICAB OY**
**Folio Único de Identificación**
**FI26-18966A16F-C0D5-4CDD-9E0A-F26D5C78651A**

**Edad al momento de la desaparición:** 48 **Edad Actual:** 48
**Lugar de nacimiento:** YUCATAN
**Sexo:** HOMBRE **Genero:** MASCULINO **Nombre Social:** ARIEL AMILCAR UICAB OY
**Nacionalidad:** MEXICANA **¿Habla español?:** SI
**Idioma o lengua indígena:** SIN DATO **Discapacidad:** NO
**Fecha de hechos:** 27/06/2026 **Hora de hechos:** 07:30 **Fecha de percato:** 27/06/2026 **Hora de percato:** 09:30
**Lugar de los hechos:** ESTADO: QUINTANA ROO , MUNICIPIO: BENITO JUÁREZ
**Carpeta de investigación** FGE/QROO/CAN/UAPD/06/250/2026

## DATOS

| | |
|---|---|
| Características físicas: | complexion: robusta, cara: redondo, color de la piel: moreno, cabello: negro corto ondulado, ojos: cafés medianos, nariz: achatada, boca: mediana, labios: medianos, estatura: 160 cm, peso: 85kg |
| Señas particulares: | cicatriz en el lado derecho del abdomen. |
| Prendas de vestir: | SIN DATO |
| Autoridades Competentes: | FISCALÍA GENERAL DEL ESTADO DE QUINTA ROO. |

**Si tienes información que ayude a la localización de alguna Persona Desaparecida o No Localizada, comunicate desde México al número telefónico 800 028 7783 o WhatsApp 55 1309 9024 y proporciona toda la información que tengas.**

Gobierno de México | Gobernación Secretaría de Gobernación | CNB COMISIÓN NACIONAL DE BÚSQUEDA

# ALERTA NACIONAL



## FICHA DE BÚSQUEDA DE PERSONA DESAPARECIDA

**AXEL SALAZAR MARTINEZ**
**Folio Único de Identificación**
**FI26-1B747C004-70BD-44C4-89B9-DA386A3B1A10**

**Edad al momento de la desaparición:** 15 **Edad Actual:** 15
**Lugar de nacimiento:** DURANGO
**Sexo:** HOMBRE **Genero:** MASCULINO
**Nacionalidad:** MEXICANA **¿Habla español?:** SI
**Idioma o lengua indígena:** SIN DATO **Discapacidad:** NO
**Fecha de hechos:** 01/05/2026 **Hora de hechos:** 14:00 **Fecha de percato:** 01/05/2026 **Hora de percato:** 14:00
**Lugar de los hechos:** ESTADO: SINALOA , MUNICIPIO: COSALÁ
**Carpeta de investigación** CDI/FGE/R1/DGO/06279/26

| DATOS | |
|---|---|
| Características físicas: | complexion: delgada, cara: ovalado, color de la piel: blanco, cabello: castaño oscuro largo liso, ojos: cafés medianos, nariz: recta, boca: mediana, labios: gruesos, estatura: 165 cm, peso: 55kg |
| Señas particulares: | cicatriz en el pomulo izquierdo de 7 cms. aproximadamente |
| Prendas de vestir: | SIN DATO |
| Autoridades Competentes: | COMISIÓN ESTATAL DE BÚSQUEDA DE PERSONAS EN EL ESTADO DE SINALOA. |

ALERTA NACIONAL

La información que se visualiza de la persona desaparecida o no localizada, es recibida e integrada por las autoridades de la Federación y de las Entidades Federativas competentes, por lo que cualquier información que se visualice, puede ser con la autoridad de origen.

**Si tienes información que ayude a la localización de alguna Persona Desaparecida o No Localizada, comunicate desde México al número telefónico 800 028 7783 o WhatsApp 55 1309 9024 y proporciona toda la información que tengas.**

Gobierno de México | Gobernación Secretaría de Gobernación | CNB Comisión Nacional de Búsqueda

# ALERTA NACIONAL



## FICHA DE BÚSQUEDA DE PERSONA DESAPARECIDA

**BRANDON GUADALUPE MAGALLON CARBAJAL**
**Folio Único de Identificación**
**FI26-15C7CBA8E-A05A-468F-8310-AEE8587AD20A**

**Edad al momento de la desaparición:** 27 **Edad Actual:** 27
**Lugar de nacimiento:** JALISCO
**Sexo:** HOMBRE **Genero:** MASCULINO **Nombre Social:** BRANDON GUADALUPE MAGALLON CARBAJAL
**Nacionalidad:** MEXICANA **¿Habla español?:** SI
**Idioma o lengua indígena:** SIN DATO **Discapacidad:** NO
**Fecha de hechos:** 23/06/2026 **Hora de hechos:** 20:00 **Fecha de percato:** 23/06/2026 **Hora de percato:** 20:00
**Lugar de los hechos:** ESTADO: JALISCO , MUNICIPIO: ZAPOPAN
**Carpeta de investigación** 38624/2026

| DATOS | |
|---|---|
| Características físicas: | complexion: robusta, cara: redondo, color de la piel: trigueño, cabello: negro corto no recuerda, ojos: negros pequeños, nariz: achatada, boca: pequeña, labios: delgados, estatura: 168 cm, peso: 80kg |
| Señas particulares: | abseso en el pecho , logo de versace en mano derecha, en ante brazo derecho la leyenda jerry alejandro, en pecho lado izquierdo, fecha con numeros romanos xvi-vi-mmiv |
| Prendas de vestir: | pantalón color: azul, tenis color: blanco |
| Autoridades Competentes: | FISCALÍA GENERAL DEL ESTADO DE JALISCO. |

ALERTA NACIONAL

La información que se visualiza de la persona desaparecida o no localizada, es recibida e integrada por las autoridades de la Federación y de las Entidades Federativas competentes, por lo que cualquier información que se visualice, puede ser con la autoridad de origen.

**Si tienes información que ayude a la localización de alguna Persona Desaparecida o No Localizada, comunicate desde México al número telefónico 800 028 7783 o WhatsApp 55 1309 9024 y proporciona toda la información que tengas.**

Gobierno de México | Gobernación Secretaría de Gobernación | CNB Comisión Nacional de Búsqueda

# ALERTA NACIONAL



ALERTA NACIONAL

La información que se visualiza de la persona desaparecida o no localizada, es recibida e integrada por las autoridades de la Federación y de las Entidades Federativas competentes, por lo que cualquier información que se visualice, puede ser con la autoridad de origen.

## FICHA DE BÚSQUEDA DE PERSONA DESAPARECIDA

**CARLOS ALBERTO OLEA RODRIGUEZ**
**Folio Único de Identificación**
**FI26-1A08231F6-419D-479D-848E-409BC5168A0D**

**Edad al momento de la desaparición:** 44 **Edad Actual:** 44
**Lugar de nacimiento:** CIUDAD DE MEXICO
**Sexo:** HOMBRE **Genero:** MASCULINO **Nombre Social:** CARLOS ALBERTO OLEA RODRIGUEZ
**Nacionalidad:** MEXICANA **¿Habla español?:** SI
**Idioma o lengua indígena:** SIN DATO **Discapacidad:** NO
**Fecha de hechos:** 18/04/2026 **Hora de hechos:** 14:00 **Fecha de percato:** 18/04/2026 **Hora de percato:** 14:00
**Lugar de los hechos:** ESTADO: CIUDAD DE MEXICO , MUNICIPIO: ÁLVARO OBREGÓN
**Carpeta de investigación** CI-E-FDMDFDBP/C/UI-1 C/D/01032/04-2026

### DATOS

| | |
|---|---|
| Características físicas: | complexion: delgada, cara: no recuerda, color de la piel: blanco, cabello: castaño oscuro corto liso, ojos: cafés pequeños, nariz: recta, boca: pequeña, labios: delgados, estatura: 167 cm, peso: 65kg |
| Señas particulares: | tiene un tatujae en la espald |
| Prendas de vestir: | SIN DATO |
| Autoridades Competentes: | FISCALÍA GENERAL DE JUSTICIA DE LA CIUDAD DE MÉXICO. |

**Si tienes información que ayude a la localización de alguna Persona Desaparecida o No Localizada, comunicate desde México al número telefónico 800 028 7783 o WhatsApp 55 1309 9024 y proporciona toda la información que tengas.**

Gobierno de México | Gobernación Secretaría de Gobernación | CNB Comisión Nacional de Búsqueda

# ALERTA NACIONAL



ALERTA NACIONAL

La información que se visualiza de la persona desaparecida o no localizada, es recibida e integrada por las autoridades de la Federación y de las Entidades Federativas competentes, por lo que cualquier información que se visualice, puede ser con la autoridad de origen.

## FICHA DE BÚSQUEDA DE PERSONA DESAPARECIDA

**DANIEL DE JESUS ZAMORA**
**Folio Único de Identificación**
**FI26-1224CC469-1EF4-4E13-9198-99E89912EDB0**

**Edad al momento de la desaparición:** 20 **Edad Actual:** 20
**Lugar de nacimiento:** ESTADO DE MEXICO
**Sexo:** HOMBRE **Genero:** MASCULINO
**Nacionalidad:** MEXICANA **¿Habla español?:** SI
**Idioma o lengua indígena:** SIN DATO **Discapacidad:** NO
**Fecha de hechos:** 26/06/2026 **Hora de hechos:** 06:00 **Fecha de percato:** 26/06/2026 **Hora de percato:** 06:00
**Lugar de los hechos:** ESTADO: CIUDAD DE MEXICO , MUNICIPIO: CUAJIMALPA DE MORELOS
**Carpeta de investigación**

| DATOS | |
|---|---|
| Características físicas: | complexion: delgada, cara: ovalado, color de la piel: blanco, ojos: cafés medianos, boca: mediana, labios: gruesos, estatura: 172 cm, peso: 68kg |
| Señas particulares: | acne agravado en mejillas, lunar pequeño en ceja izquierda |
| Prendas de vestir: | SIN DATO |
| Autoridades Competentes: | COMISIÓN NACIONAL DE BÚSQUEDA. |

**Si tienes información que ayude a la localización de alguna Persona Desaparecida o No Localizada, comunicate desde México al número telefónico 800 028 7783 o WhatsApp 55 1309 9024 y proporciona toda la información que tengas.**

Gobierno de México | Gobernación Secretaría de Gobernación | CNB Comisión Nacional de Búsqueda

# ALERTA NACIONAL



ALERTA NACIONAL

La información que se visualiza de la persona desaparecida o no localizada, es recibida e integrada por las autoridades de la Federación y de las Entidades Federativas competentes, por lo que cualquier información que se visualice, puede ser con la autoridad de origen.

## FICHA DE BÚSQUEDA DE PERSONA DESAPARECIDA

**DENIS VILLATORO ROSALES**
**Folio Único de Identificación**
**FI26-1D72027FA-C243-445D-9724-670283A36B09**

**Edad al momento de la desaparición:** 32 **Edad Actual:** 32
**Lugar de nacimiento:** CHIAPAS
**Sexo:** HOMBRE **Genero:** MASCULINO
**Nacionalidad:** MEXICANA **¿Habla español?:** SI
**Idioma o lengua indígena:** SIN DATO **Discapacidad:** NO
**Fecha de hechos:** 23/06/2026 **Hora de hechos:** 02:00 **Fecha de percato:** 23/06/2026 **Hora de percato:** 02:00
**Lugar de los hechos:** ESTADO: CHIAPAS , MUNICIPIO: SUCHIATE
**Carpeta de investigación** 0145-087-0513-2026

### DATOS

| | |
|---|---|
| Características físicas: | complexion: mediana, cara: ovalado, color de la piel: blanco, cabello: negro largo ondulado, ojos: cafés medianos, nariz: recta, boca: grande, labios: gruesos, estatura: 170 cm, peso: 60kg |
| Señas particulares: | cicatriz en la oreja derecha , cicatriz en el labio superior |
| Prendas de vestir: | playera color: blanco, shorts color: gris, tenis color: negro |
| Autoridades Competentes: | FISCALÍA GENERAL DEL ESTADO DE CHIAPAS. |

**Si tienes información que ayude a la localización de alguna Persona Desaparecida o No Localizada, comunicate desde México al número telefónico 800 028 7783 o WhatsApp 55 1309 9024 y proporciona toda la información que tengas.**

Gobierno de México | Gobernación Secretaría de Gobernación | CNB Comisión Nacional de Búsqueda

# ALERTA NACIONAL

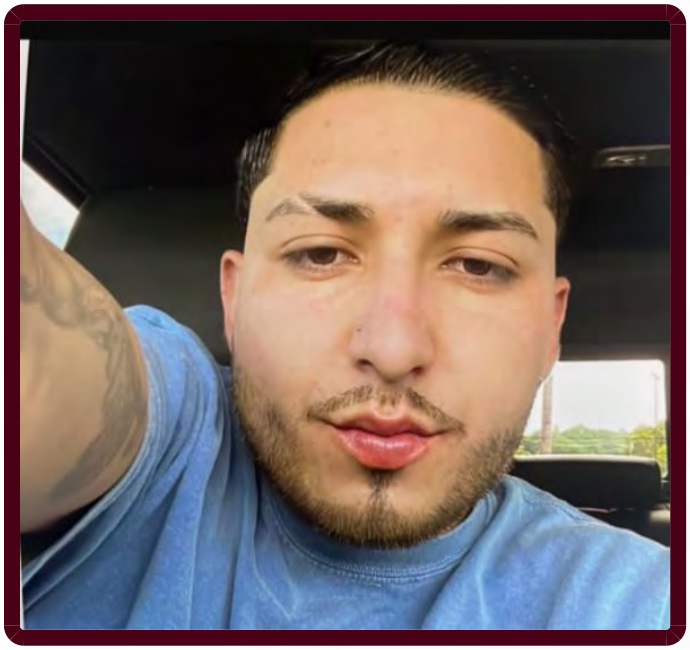

## FICHA DE BÚSQUEDA DE PERSONA DESAPARECIDA

**EDUARDO MEDRANO CONTRERAS**
**Folio Único de Identificación**
**FI26-1E86AFA8D-2F46-4780-9ADB-4C55467E6905**

**Edad al momento de la desaparición:** 28 **Edad Actual:** 28
**Lugar de nacimiento:** SAN LUIS POTOSI
**Sexo:** HOMBRE **Genero:** MASCULINO **Nombre Social:** EDUARDO MEDRANO CONTRERAS
**Nacionalidad:** MEXICANA **¿Habla español?:** SI
**Idioma o lengua indígena:** SIN DATO **Discapacidad:** NO
**Fecha de hechos:** 14/06/2026 **Hora de hechos:** 00:00 **Fecha de percato:** 14/06/2026 **Hora de percato:** 00:00
**Lugar de los hechos:** ESTADO: JALISCO , MUNICIPIO: OJUELOS DE JALISCO
**Carpeta de investigación** 38356/2026

### DATOS

| | |
|---|---|
| Características físicas: | complexion: delgada, cara: no recuerda, color de la piel: blanco, cabello: negro corto ondulado, ojos: miel medianos, nariz: alomada, boca: mediana, labios: medianos, estatura: 175 cm, peso: 70kg |
| Señas particulares: | perforacion en ambas orejas, perforacion en nariz, en su cuello tiene tatuado las iniciales mc de aproximadamente 3 cm, en antebrazo izquierdo tiene tatuada a su mama de 20 cm aproximadamente, en hombro en brazo derecho la leyenda ernesto, en pierna tiene tatuado a la caricatura vegeta de 30 cm aproximadamente, en mano izquierda tiene tatuados la leyenda 777, detras de su oreja derecha tiene tatuada la letra m en color rojo, en su dedo izquierda en dedo anular tiene tatuado un sol, en dedo meñique de mano izquierda tiene tatuada la letra m en color negro, en antebrazo derecho tiene tatuado un angel de la independencia, en hombro derecho tiene tatuado un sol abarcando todo el hombro, en mano izquierda tiene tatuada una leyenda sin recordar que leyenda es, calavera vestida de vaquero en su chamorro izquierdo de 15 cm aproximadamente, en su pecho de lado izquierdo tiene su fecha de nacimiento en numero romanos siendo el mcmxcviii |
| Prendas de vestir: | pantalón color: azul, playera color: negro/rojo |
| Autoridades Competentes: | FISCALÍA GENERAL DEL ESTADO DE JALISCO. |

ALERTA NACIONAL

La información que se visualiza de la persona desaparecida o no localizada, es recibida e integrada por las autoridades de la Federación y de las Entidades Federativas competentes, por lo que cualquier información que se visualice, puede ser con la autoridad de origen.

**Si tienes información que ayude a la localización de alguna Persona Desaparecida o No Localizada, comunicate desde México al número telefónico 800 028 7783 o WhatsApp 55 1309 9024 y proporciona toda la información que tengas.**

Gobierno de México | Gobernación Secretaría de Gobernación | CNB Comisión Nacional de Búsqueda

# ALERTA NACIONAL




ALERTA NACIONAL

La información que se visualiza de la persona desaparecida o no localizada, es recibida e integrada por las autoridades de la Federación y de las Entidades Federativas competentes, por lo que cualquier información que se visualice, puede ser con la autoridad de origen.

## FICHA DE BÚSQUEDA DE PERSONA DESAPARECIDA

**ELIANLLELYS OSLEIDYS CURIEL MORALES**
**Folio Único de Identificación**
**FI26-154A16009-D1A4-46FF-AE09-EC5C7CFBE3D9**

**Edad al momento de la desaparición:** 24 **Edad Actual:** 24
**Lugar de nacimiento:** SAN FERNANDO DE APURE
**Sexo:** MUJER **Genero:** FEMENINO
**Nacionalidad:** VENEZOLANA **¿Habla español?:** SI
**Idioma o lengua indígena:** SIN DATO **Discapacidad:** NO
**Fecha de hechos:** 01/06/2026 **Hora de hechos:** 17:00 **Fecha de percato:** 20/06/2026 **Hora de percato:** 09:00
**Lugar de los hechos:** ESTADO: CIUDAD DE MEXICO , MUNICIPIO: VENUSTIANO CARRANZA
**Carpeta de investigación**

| DATOS | |
|---|---|
| Características físicas: | complexion: obesa, cara: ovalado, color de la piel: moreno, cabello: negro largo liso, ojos: negros grandes, nariz: achatada, labios: gruesos, estatura: 150 cm, peso: 72kg |
| Señas particulares: | antebrazo dice irrael |
| Prendas de vestir: | SIN DATO |
| Autoridades Competentes: | COMISIÓN NACIONAL DE BÚSQUEDA. |

**Si tienes información que ayude a la localización de alguna Persona Desaparecida o No Localizada, comunicate desde México al número telefónico 800 028 7783 o WhatsApp 55 1309 9024 y proporciona toda la información que tengas.**

Gobierno de México | Gobernación Secretaría de Gobernación | CNB Comisión Nacional de Búsqueda

# ALERTA NACIONAL




ALERTA NACIONAL

La información que se visualiza de la persona desaparecida o no localizada, es recibida e integrada por las autoridades de la Federación y de las Entidades Federativas competentes, por lo que cualquier información que se visualice, puede ser con la autoridad de origen.

## FICHA DE BÚSQUEDA DE PERSONA DESAPARECIDA

**ELVIRA MONSERRAT GUZMAN MASCORRO**
**Folio Único de Identificación**
**FI26-1BDA6634C-1546-4B3D-98C2-ECEDB791349E**

**Edad al momento de la desaparición:** 14 **Edad Actual:** 14
**Lugar de nacimiento:** JALISCO
**Sexo:** MUJER **Genero:** FEMENINO **Nombre Social:** ELVIRA MONSERRAT GUZMAN MASCORRO
**Nacionalidad:** MEXICANA **¿Habla español?:** SI
**Idioma o lengua indígena:** SIN DATO **Discapacidad:** NO
**Fecha de hechos:** 25/06/2026 **Hora de hechos:** 05:20 **Fecha de percato:** 25/06/2026 **Hora de percato:** 05:20
**Lugar de los hechos:** ESTADO: JALISCO , MUNICIPIO: PUERTO VALLARTA
**Carpeta de investigación** 38649/2026

## DATOS

| | |
|---|---|
| Características físicas: | complexion: delgada, cara: redondo, color de la piel: trigueño, cabello: castaño oscuro largo liso, ojos: cafés grandes, nariz: achatada, boca: mediana, labios: delgados, estatura: 168 cm, peso: 60kg |
| Señas particulares: | mancha blanca de 4 cm en la tibia de la pierna izquierda, raspaduras en ambas rodillas, canas blancas en la parte trasera de su cabello |
| Prendas de vestir: | SIN DATO |
| Autoridades Competentes: | FISCALÍA GENERAL DEL ESTADO DE JALISCO. |

**Si tienes información que ayude a la localización de alguna Persona Desaparecida o No Localizada, comunicate desde México al número telefónico 800 028 7783 o WhatsApp 55 1309 9024 y proporciona toda la información que tengas.**

Gobierno de México | Gobernación Secretaría de Gobernación | CNB Comisión Nacional de Búsqueda

# ALERTA NACIONAL



ALERTA NACIONAL

La información que se visualiza de la persona desaparecida o no localizada, es recibida e integrada por las autoridades de la Federación y de las Entidades Federativas competentes, por lo que cualquier información que se visualice, puede ser con la autoridad de origen.

## FICHA DE BÚSQUEDA DE PERSONA DESAPARECIDA

**EMILIANO ARAMBURO HEREDIA**
**Folio Único de Identificación**
**FI26-144A8C2E4-2C2E-4796-88B2-8D875CDBA389**

**Edad al momento de la desaparición:** 17 **Edad Actual:** 17
**Lugar de nacimiento:** SINALOA
**Sexo:** HOMBRE **Genero:** MASCULINO
**Nacionalidad:** MEXICANA **¿Habla español?:** SI
**Idioma o lengua indígena:** SIN DATO **Discapacidad:** NO
**Fecha de hechos:** 25/06/2026 **Hora de hechos:** 20:00 **Fecha de percato:** 25/06/2026 **Hora de percato:** 20:00
**Lugar de los hechos:** ESTADO: SINALOA , MUNICIPIO: MAZATLÁN
**Carpeta de investigación** MAZTL/FEDFP/5652/026/CI

## DATOS

| | |
|---|---|
| Características físicas: | complexion: delgada, cara: ovalado, color de la piel: moreno, cabello: negro corto liso, ojos: cafés grandes, nariz: achatada, boca: grande, labios: gruesos, estatura: 172 cm, peso: 65kg |
| Señas particulares: | tatuaje con el nombre de yovani y la fecha 06-02-74, localizados en parte externa del antrebrazo izquierdo, casi pegado a la muñeca. |
| Prendas de vestir: | pantalón color: negro |
| Autoridades Competentes: | FISCALÍA GENERAL DEL ESTADO DE SINALOA. |

**Si tienes información que ayude a la localización de alguna Persona Desaparecida o No Localizada, comunicate desde México al número telefónico 800 028 7783 o WhatsApp 55 1309 9024 y proporciona toda la información que tengas.**

Gobierno de México | Gobernación Secretaría de Gobernación | CNB Comisión Nacional de Búsqueda

# ALERTA NACIONAL



ALERTA NACIONAL

La información que se visualiza de la persona desaparecida o no localizada, es recibida e integrada por las autoridades de la Federación y de las Entidades Federativas competentes, por lo que cualquier información que se visualice, puede ser con la autoridad de origen.

## FICHA DE BÚSQUEDA DE PERSONA DESAPARECIDA

**FELIPE ANGEL QUIÑONEZ LOPEZ**
**Folio Único de Identificación**
**FI26-197E682FC-D422-4A61-94A2-0E7D1E578CA0**

**Edad al momento de la desaparición:** 35 **Edad Actual:** 35
**Lugar de nacimiento:** SINALOA
**Sexo:** HOMBRE **Genero:** MASCULINO
**Nacionalidad:** MEXICANA **¿Habla español?:** SI
**Idioma o lengua indígena:** SIN DATO **Discapacidad:** NO
**Fecha de hechos:** 25/06/2026 **Hora de hechos:** 12:00 **Fecha de percato:** 25/06/2026 **Hora de percato:** 12:00
**Lugar de los hechos:** ESTADO: SINALOA , MUNICIPIO: NAVOLATO
**Carpeta de investigación** CLN / FEDFP/ 007745/2026/CI.

## DATOS

| | |
|---|---|
| Características físicas: | complexion: delgada, cara: ovalado, color de la piel: blanco, cabello: negro largo crespo, ojos: cafés medianos, nariz: recta, boca: pequeña, labios: delgados, estatura: 170 cm, peso: 65kg |
| Señas particulares: | en la espalda por el lado derecho la imagen de un escudo de un pajaro |
| Prendas de vestir: | SIN DATO |
| Autoridades Competentes: | COMISIÓN ESTATAL DE BÚSQUEDA DE PERSONAS EN EL ESTADO DE SINALOA. |

**Si tienes información que ayude a la localización de alguna Persona Desaparecida o No Localizada, comunicate desde México al número telefónico 800 028 7783 o WhatsApp 55 1309 9024 y proporciona toda la información que tengas.**

Gobierno de México | Gobernación Secretaría de Gobernación | CNB Comisión Nacional de Búsqueda

# ALERTA NACIONAL



## FICHA DE BÚSQUEDA DE PERSONA DESAPARECIDA

**FLOR JOSELINE ESPINOSA CONTRERAS**
**Folio Único de Identificación**
**FI26-12AE80111-5869-4F99-8BF4-937B89C5463A**

**Edad al momento de la desaparición:** 18 **Edad Actual:** 18
**Lugar de nacimiento:** JALISCO
**Sexo:** MUJER **Genero:** FEMENINO **Nombre Social:** FLOR JOSELINE ESPINOSA CONTRERAS
**Nacionalidad:** MEXICANA **¿Habla español?:** SI
**Idioma o lengua indígena:** SIN DATO **Discapacidad:** NO
**Fecha de hechos:** 25/06/2026 **Hora de hechos:** 05:20 **Fecha de percato:** 25/06/2026 **Hora de percato:** 05:20
**Lugar de los hechos:** ESTADO: JALISCO , MUNICIPIO: PUERTO VALLARTA
**Carpeta de investigación** 38649/2026

### DATOS

| | |
|---|---|
| Características físicas: | complexion: delgada, cara: redondo, color de la piel: blanco, cabello: castaño claro corto liso, ojos: miel medianos, nariz: recta, boca: mediana, estatura: 156 cm, peso: 50kg |
| Señas particulares: | piercing en el ombligo con arete de bolita en color negro |
| Prendas de vestir: | SIN DATO |
| Autoridades Competentes: | FISCALÍA GENERAL DEL ESTADO DE JALISCO. |

ALERTA NACIONAL

La información que se visualiza de la persona desaparecida o no localizada, es recibida e integrada por las autoridades de la Federación y de las Entidades Federativas competentes, por lo que cualquier información que se visualice, puede ser con la autoridad de origen.

**Si tienes información que ayude a la localización de alguna Persona Desaparecida o No Localizada, comunicate desde México al número telefónico 800 028 7783 o WhatsApp 55 1309 9024 y proporciona toda la información que tengas.**

Gobierno de México | Gobernación Secretaría de Gobernación | CNB Comisión Nacional de Búsqueda

# ALERTA NACIONAL



ALERTA NACIONAL

La información que se visualiza de la persona desaparecida o no localizada, es recibida e integrada por las autoridades de la Federación y de las Entidades Federativas competentes, por lo que cualquier información que se visualice, puede ser con la autoridad de origen.

## FICHA DE BÚSQUEDA DE PERSONA DESAPARECIDA

**GERARDO JONATHAN RINCONES ESCAMILLA**
**Folio Único de Identificación**
**FI26-17BF0819D-6388-4EAD-A7D0-8A49E010730B**

**Edad al momento de la desaparición:** 4 **Edad Actual:** 4
**Lugar de nacimiento:** TAMAULIPAS
**Sexo:** HOMBRE **Genero:** MASCULINO **Nombre Social:** GERARDO JONATHAN RINCONES ESCAMILLA
**Nacionalidad:** MEXICANA **¿Habla español?:** NO
**Idioma o lengua indígena:** SIN DATO **Discapacidad:** NO
**Fecha de hechos:** 22/06/2026 **Hora de hechos:** 14:00 **Fecha de percato:** 22/06/2026 **Hora de percato:** 14:00
**Lugar de los hechos:** ESTADO: TAMAULIPAS , MUNICIPIO: SAN FERNANDO
**Carpeta de investigación** FGJT/FEIDDFP/MAT/UE1/00123/2026

### DATOS

| | |
|---|---|
| Características físicas: | complexion: delgada, cara: redondo, color de la piel: trigueño, cabello: castaño oscuro corto liso, ojos: cafés pequeños, nariz: recta, boca: pequeña, labios: gruesos, estatura: 110 cm, peso: 20kg |
| Señas particulares: | NINGUNA |
| Prendas de vestir: | SIN DATO |
| Autoridades Competentes: | FISCALÍA GENERAL DE JUSTICIA DEL ESTADO DE TAMAULIPAS. |

**Si tienes información que ayude a la localización de alguna Persona Desaparecida o No Localizada, comunicate desde México al número telefónico 800 028 7783 o WhatsApp 55 1309 9024 y proporciona toda la información que tengas.**

Gobierno de México | Gobernación Secretaría de Gobernación | CNB Comisión Nacional de Búsqueda

# ALERTA NACIONAL



ALERTA NACIONAL

La información que se visualiza de la persona desaparecida o no localizada, es recibida e integrada por las autoridades de la Federación y de las Entidades Federativas competentes, por lo que cualquier información que se visualice, puede ser con la autoridad de origen.

## FICHA DE BÚSQUEDA DE PERSONA DESAPARECIDA

**GUADALUPE DAVID VILLEGAS MALDONADO**
**Folio Único de Identificación**
**FI26-104788CA5-5E66-49E9-B61E-EF5B7E0FB023**

**Edad al momento de la desaparición:** 25 **Edad Actual:** 25
**Lugar de nacimiento:** CHIAPAS
**Sexo:** HOMBRE **Genero:** MASCULINO
**Nacionalidad:** MEXICANA **¿Habla español?:** SI
**Idioma o lengua indígena:** SIN DATO **Discapacidad:** NO
**Fecha de hechos:** 23/06/2026 **Hora de hechos:** 14:30 **Fecha de percato:** 23/06/2026 **Hora de percato:** 14:30
**Lugar de los hechos:** ESTADO: CHIAPAS , MUNICIPIO: JUÁREZ
**Carpeta de investigación** 0290-074-0816-2026

| DATOS | |
|---|---|
| Características físicas: | complexion: delgada, cara: no recuerda, color de la piel: moreno, cabello: negro rapado liso, ojos: cafés pequeños, nariz: alomada, boca: mediana, labios: gruesos, estatura: 170 cm, peso: 80kg |
| Señas particulares: | tatuajes la virgen de guadalupe en el brazo derecho. |
| Prendas de vestir: | SIN DATO |
| Autoridades Competentes: | FISCALÍA GENERAL DEL ESTADO DE CHIAPAS. |

**Si tienes información que ayude a la localización de alguna Persona Desaparecida o No Localizada, comunicate desde México al número telefónico 800 028 7783 o WhatsApp 55 1309 9024 y proporciona toda la información que tengas.**

Gobierno de México | Gobernación Secretaría de Gobernación | CNB Comisión Nacional de Búsqueda

# ALERTA NACIONAL



ALERTA NACIONAL

La información que se visualiza de la persona desaparecida o no localizada, es recibida e integrada por las autoridades de la Federación y de las Entidades Federativas competentes, por lo que cualquier información que se visualice, puede ser con la autoridad de origen.

## FICHA DE BÚSQUEDA DE PERSONA DESAPARECIDA

**ISRAEL JUAREZ APARICIO**
**Folio Único de Identificación**
**FI26-1A5285B6A-EF07-4B73-9598-C87238E2654B**

**Edad al momento de la desaparición:** 47 **Edad Actual:** 47
**Lugar de nacimiento:** ESTADO DE MEXICO
**Sexo:** HOMBRE **Genero:** MASCULINO
**Nacionalidad:** MEXICANA **¿Habla español?:** SI
**Idioma o lengua indígena:** SIN DATO **Discapacidad:** NO
**Fecha de hechos:** 20/06/2026 **Hora de hechos:** 12:00 **Fecha de percato:** 28/06/2026 **Hora de percato:** 11:00
**Lugar de los hechos:** ESTADO: BAJA CALIFORNIA , MUNICIPIO: ENSENADA
**Carpeta de investigación**

### DATOS

| | |
|---|---|
| Características físicas: | complexion: delgada, cara: ovalado, color de la piel: moreno, cabello: entrecano largo ondulado, ojos: cafés pequeños, nariz: desv. derecha, labios: delgados, estatura: 155 cm |
| Señas particulares: | arete en oreja izquierda , dientes frontales separados |
| Prendas de vestir: | SIN DATO |
| Autoridades Competentes: | COMISIÓN NACIONAL DE BÚSQUEDA. |

**Si tienes información que ayude a la localización de alguna Persona Desaparecida o No Localizada, comunicate desde México al número telefónico 800 028 7783 o WhatsApp 55 1309 9024 y proporciona toda la información que tengas.**

Gobierno de México | Gobernación Secretaría de Gobernación | CNB Comisión Nacional de Búsqueda

# ALERTA NACIONAL



## FICHA DE BÚSQUEDA DE PERSONA DESAPARECIDA

**JAMIN CASTILLO**
**Folio Único de Identificación**
**FI26-1B5650B44-1FAB-47D7-9374-5EA200A3111B**

**Edad al momento de la desaparición:** 17 **Edad Actual:** 17
**Lugar de nacimiento:** NACIONALIDAD EXTRANJERA
**Sexo:** HOMBRE **Genero:** MASCULINO
**Nacionalidad:** MEXICANA **¿Habla español?:** SI
**Idioma o lengua indígena:** SIN DATO **Discapacidad:** NO
**Fecha de hechos:** 25/06/2026 **Hora de hechos:** 16:00 **Fecha de percato:** 25/06/2026 **Hora de percato:** 16:00
**Lugar de los hechos:** ESTADO: AGUASCALIENTES , MUNICIPIO: AGUASCALIENTES
**Carpeta de investigación**

| DATOS | |
|---|---|
| Características físicas: | complexion: delgada, color de la piel: moreno, cabello: negro corto liso, estatura: 180 cm, peso: 60kg |
| Señas particulares: | NINGUNA |
| Prendas de vestir: | SIN DATO |
| Autoridades Competentes: | COMISIÓN ESTATAL DE BÚSQUEDA DE PERSONAS DEL ESTADO DE AGUASCALIENTES. |

ALERTA NACIONAL

La información que se visualiza de la persona desaparecida o no localizada, es recibida e integrada por las autoridades de la Federación y de las Entidades Federativas competentes, por lo que cualquier información que se visualice, puede ser con la autoridad de origen.

**Si tienes información que ayude a la localización de alguna Persona Desaparecida o No Localizada, comunicate desde México al número telefónico 800 028 7783 o WhatsApp 55 1309 9024 y proporciona toda la información que tengas.**

Gobierno de México | Gobernación Secretaría de Gobernación | CNB Comisión Nacional de Búsqueda

# ALERTA NACIONAL

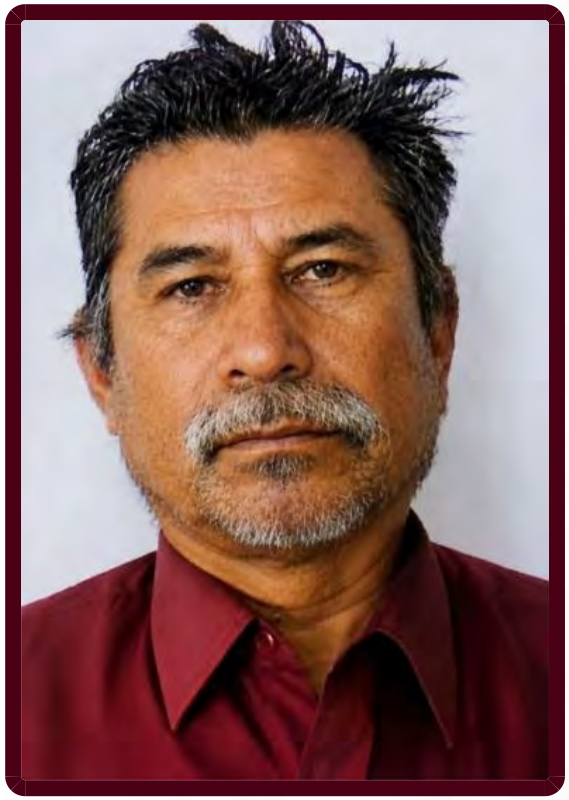

ALERTA NACIONAL

La información que se visualiza de la persona desaparecida o no localizada, es recibida e integrada por las autoridades de la Federación y de las Entidades Federativas competentes, por lo que cualquier información que se visualice, puede ser con la autoridad de origen.

## FICHA DE BÚSQUEDA DE PERSONA DESAPARECIDA

**JAVIER GONZALEZ AGUIRRE**
**Folio Único de Identificación**
**FI26-1FE8E3C2A-7268-4A14-8883-0B608600C92B**

**Edad al momento de la desaparición:** 60 **Edad Actual:** 60
**Lugar de nacimiento:** JALISCO
**Sexo:** HOMBRE **Genero:** MASCULINO **Nombre Social:** JAVIER GONZALEZ AGUIRRE
**Nacionalidad:** MEXICANA **¿Habla español?:** SI
**Idioma o lengua indígena:** SIN DATO **Discapacidad:** NO
**Fecha de hechos:** 06/03/2026 **Hora de hechos:** 23:30 **Fecha de percato:** 06/03/2026 **Hora de percato:** 23:30
**Lugar de los hechos:** ESTADO: JALISCO , MUNICIPIO: SAN JUAN DE LOS LAGOS
**Carpeta de investigación** 38130/2026

## DATOS

| | |
|---|---|
| Características físicas: | complexion: mediana, cara: no recuerda, color de la piel: trigueño, cabello: entrecano largo liso, ojos: cafés medianos, nariz: no recuerda, boca: grande, labios: delgados, estatura: 160 cm, peso: 72kg |
| Señas particulares: | en la mano izquierda cara externa, tiene un rosario |
| Prendas de vestir: | camisa color: negro, pantalón color: azul marino |
| Autoridades Competentes: | FISCALÍA GENERAL DEL ESTADO DE JALISCO. |

**Si tienes información que ayude a la localización de alguna Persona Desaparecida o No Localizada, comunicate desde México al número telefónico 800 028 7783 o WhatsApp 55 1309 9024 y proporciona toda la información que tengas.**

Gobierno de México | Gobernación Secretaría de Gobernación | CNB Comisión Nacional de Búsqueda

# ALERTA NACIONAL



ALERTA NACIONAL

La información que se visualiza de la persona desaparecida o no localizada, es recibida e integrada por las autoridades de la Federación y de las Entidades Federativas competentes, por lo que cualquier información que se visualice, puede ser con la autoridad de origen.

## FICHA DE BÚSQUEDA DE PERSONA DESAPARECIDA

**JESUS ELEAZAR GALLEGOS ZAVALA**
**Folio Único de Identificación**
**FI26-1A7EF9DEE-7620-4A42-B6D5-C2B96E458A44**

**Edad al momento de la desaparición:** 27 **Edad Actual:** 27
**Lugar de nacimiento:** SINALOA
**Sexo:** HOMBRE **Genero:** MASCULINO **Nombre Social:** SIN NOMBRE SOCIAL
**Nacionalidad:** MEXICANA **¿Habla español?:** SI
**Idioma o lengua indígena:** SIN DATO **Discapacidad:** NO
**Fecha de hechos:** 25/06/2026 **Hora de hechos:** 23:30 **Fecha de percato:** 25/06/2026 **Hora de percato:** 23:30
**Lugar de los hechos:** ESTADO: SINALOA , MUNICIPIO: NAVOLATO
**Carpeta de investigación** CLN/FEDFP/7796/2026

## DATOS

| | |
|---|---|
| Características físicas: | complexion: delgada, cara: ovalado, color de la piel: blanco, cabello: castaño oscuro corto liso, ojos: cafés pequeños, nariz: achatada, boca: mediana, labios: gruesos, estatura: 165 cm, peso: 65kg |
| Señas particulares: | lunar cerca de la boca del lado derecho |
| Prendas de vestir: | SIN DATO |
| Autoridades Competentes: | COMISIÓN ESTATAL DE BÚSQUEDA DE PERSONAS EN EL ESTADO DE SINALOA. |

**Si tienes información que ayude a la localización de alguna Persona Desaparecida o No Localizada, comunicate desde México al número telefónico 800 028 7783 o WhatsApp 55 1309 9024 y proporciona toda la información que tengas.**

Gobierno de México | Gobernación Secretaría de Gobernación | CNB Comisión Nacional de Búsqueda

# ALERTA NACIONAL



ALERTA NACIONAL

La información que se visualiza de la persona desaparecida o no localizada, es recibida e integrada por las autoridades de la Federación y de las Entidades Federativas competentes, por lo que cualquier información que se visualice, puede ser con la autoridad de origen.

## FICHA DE BÚSQUEDA DE PERSONA DESAPARECIDA

**JESUS ROBERTO VELAZQUEZ GARCIA**
**Folio Único de Identificación**
**FI26-1ADA0A331-3711-4784-A32F-18D86AE31E56**

**Edad al momento de la desaparición:** 39 **Edad Actual:** 40
**Lugar de nacimiento:** SINALOA
**Sexo:** HOMBRE **Genero:** MASCULINO
**Nacionalidad:** MEXICANA **¿Habla español?:** SI
**Idioma o lengua indígena:** SIN DATO **Discapacidad:** NO
**Fecha de hechos:** 15/04/2026 **Hora de hechos:** 12:30 **Fecha de percato:** 15/04/2026 **Hora de percato:** 12:32
**Lugar de los hechos:** ESTADO: SONORA , MUNICIPIO: GUAYMAS
**Carpeta de investigación** CI/GUA/174/174/01217/6-2026

### DATOS

| | |
|---|---|
| Características físicas: | complexion: delgada, cara: ovalado, color de la piel: moreno, cabello: negro corto liso, ojos: cafés grandes, nariz: alomada, boca: grande, labios: delgados, estatura: 186 cm, peso: 72kg |
| Señas particulares: | cicatriz en el labio inferior producto de de un accidente |
| Prendas de vestir: | SIN DATO |
| Autoridades Competentes: | FISCALÍA GENERAL DE JUSTICIA DEL ESTADO DE SONORA. |

**Si tienes información que ayude a la localización de alguna Persona Desaparecida o No Localizada, comunicate desde México al número telefónico 800 028 7783 o WhatsApp 55 1309 9024 y proporciona toda la información que tengas.**

Gobierno de México | Gobernación Secretaría de Gobernación | CNB Comisión Nacional de Búsqueda

# ALERTA NACIONAL

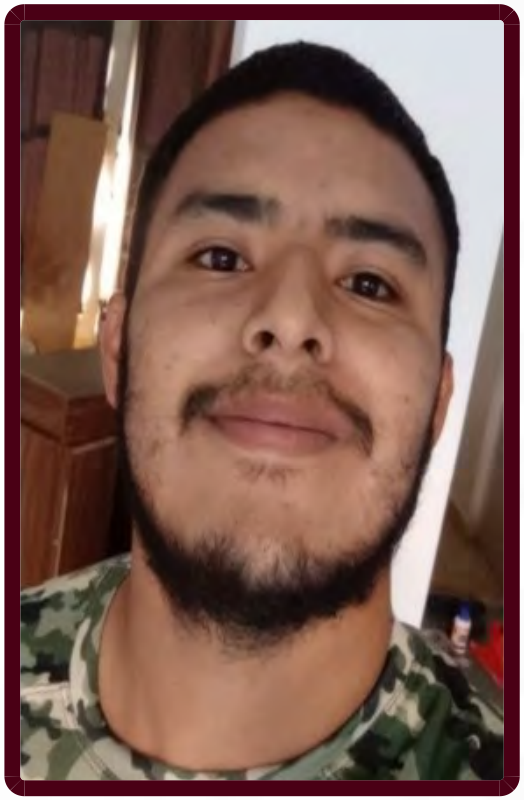

ALERTA NACIONAL

La información que se visualiza de la persona desaparecida o no localizada, es recibida e integrada por las autoridades de la Federación y de las Entidades Federativas competentes, por lo que cualquier información que se visualice, puede ser con la autoridad de origen.

## FICHA DE BÚSQUEDA DE PERSONA DESAPARECIDA

**JESUS WENCESLAO ALCOCER HAU**
**Folio Único de Identificación**
**FI26-121BD19D7-55E5-49AB-BC5C-4B4CCC6F6C1E**

**Edad al momento de la desaparición:** 24 **Edad Actual:** 25
**Lugar de nacimiento:** QUINTANA ROO
**Sexo:** HOMBRE **Genero:** MASCULINO **Nombre Social:** JESUS WENCESLAO ALCOCER HAU
**Nacionalidad:** MEXICANA **¿Habla español?:** SI
**Idioma o lengua indígena:** SIN DATO **Discapacidad:** NO
**Fecha de hechos:** 04/04/2026 **Hora de hechos:** 16:00 **Fecha de percato:** 05/04/2026 **Hora de percato:** 07:00
**Lugar de los hechos:** ESTADO: QUINTANA ROO , MUNICIPIO: FELIPE CARRILLO PUERTO
**Carpeta de investigación** FGE/QROO/VFZC/FECDFPYDCP/04/13/2026

### DATOS

| | |
|---|---|
| Características físicas: | complexion: mediana, cara: cuadrado, color de la piel: moreno, ojos: cafés medianos, nariz: recta, boca: grande, labios: gruesos, estatura: 170 cm, peso: 85kg |
| Señas particulares: | cicatriz por cirugia de apendice |
| Prendas de vestir: | SIN DATO |
| Autoridades Competentes: | FISCALÍA GENERAL DEL ESTADO DE QUINTA ROO. |

**Si tienes información que ayude a la localización de alguna Persona Desaparecida o No Localizada, comunicate desde México al número telefónico 800 028 7783 o WhatsApp 55 1309 9024 y proporciona toda la información que tengas.**

Gobierno de México | Gobernación Secretaría de Gobernación | CNB Comisión Nacional de Búsqueda

# ALERTA NACIONAL



ALERTA NACIONAL

## FICHA DE BÚSQUEDA DE PERSONA DESAPARECIDA

**JORGE ANTONIO VILLELA DIAZ**
**Folio Único de Identificación**
**FI26-1B07720FC-0F44-45EE-A89F-4B9216A1D501**

**Edad al momento de la desaparición:** 22 **Edad Actual:** 22
**Lugar de nacimiento:** SINALOA
**Sexo:** HOMBRE **Genero:** MASCULINO **Nombre Social:** JORGE ANTONIO VILLELA DIAZ
**Nacionalidad:** MEXICANA **¿Habla español?:** SI
**Idioma o lengua indígena:** SIN DATO **Discapacidad:** SI
**Fecha de hechos:** 12/05/2026 **Hora de hechos:** 18:00 **Fecha de percato:** 19/05/2026 **Hora de percato:** 07:00
**Lugar de los hechos:** ESTADO: SINALOA , MUNICIPIO: ESCUINAPA
**Carpeta de investigación**

| DATOS | |
|---|---|
| Características físicas: | complexion: mediana, cara: redondo, color de la piel: moreno, cabello: castaño oscuro corto ondulado, ojos: cafés grandes, nariz: no recuerda, boca: grande, labios: gruesos, estatura: 160 cm, peso: 65kg |
| Señas particulares: | mancha en alguno de sus gluteos. lunar ubicado en la mejilla izquierda. |
| Prendas de vestir: | SIN DATO |
| Autoridades Competentes: | COMISIÓN ESTATAL DE BÚSQUEDA DE PERSONAS EN EL ESTADO DE SINALOA. |

La información que se visualiza de la persona desaparecida o no localizada, es recibida e integrada por las autoridades de la Federación y de las Entidades Federativas competentes, por lo que cualquier información que se visualice, puede ser con la autoridad de origen.

**Si tienes información que ayude a la localización de alguna Persona Desaparecida o No Localizada, comunicate desde México al número telefónico 800 028 7783 o WhatsApp 55 1309 9024 y proporciona toda la información que tengas.**

Gobierno de México | Gobernación Secretaría de Gobernación | CNB Comisión Nacional de Búsqueda

# ALERTA NACIONAL



ALERTA NACIONAL

La información que se visualiza de la persona desaparecida o no localizada, es recibida e integrada por las autoridades de la Federación y de las Entidades Federativas competentes, por lo que cualquier información que se visualice, puede ser con la autoridad de origen.

## FICHA DE BÚSQUEDA DE PERSONA DESAPARECIDA

**JOSE ANTONIO CARMONA CRUZ**
**Folio Único de Identificación**
**FI26-1AF40EEFB-B08D-4507-87D2-B1282EFFB4E8**

**Edad al momento de la desaparición:** 33 **Edad Actual:** 33
**Lugar de nacimiento:** MICHOACAN
**Sexo:** HOMBRE **Genero:** MASCULINO
**Nacionalidad:** MEXICANA **¿Habla español?:** SI
**Idioma o lengua indígena:** SIN DATO **Discapacidad:** NO
**Fecha de hechos:** 18/06/2026 **Hora de hechos:** 08:00 **Fecha de percato:** 18/06/2026 **Hora de percato:** 08:00
**Lugar de los hechos:** ESTADO: MICHOACAN , MUNICIPIO: ZITÁCUARO
**Carpeta de investigación** FRZI27374/2026

### DATOS

| | |
|---|---|
| Características físicas: | complexion: robusta, cara: ovalado, color de la piel: moreno, cabello: negro corto ondulado, ojos: cafés grandes, nariz: recta, boca: mediana, labios: medianos, estatura: 160 cm, peso: 85kg |
| Señas particulares: | tatuaje en el brazo izquierdo con la imagen de la santa muerte |
| Prendas de vestir: | SIN DATO |
| Autoridades Competentes: | FISCALÍA GENERAL DEL ESTADO DE MICHOACÁN. |

**Si tienes información que ayude a la localización de alguna Persona Desaparecida o No Localizada, comunicate desde México al número telefónico 800 028 7783 o WhatsApp 55 1309 9024 y proporciona toda la información que tengas.**

Gobierno de México | Gobernación Secretaría de Gobernación | CNB Comisión Nacional de Búsqueda

# ALERTA NACIONAL




## FICHA DE BÚSQUEDA DE PERSONA DESAPARECIDA

**LUIS ANGEL JASSO FLORES**
**Folio Único de Identificación**
**FI26-100958C21-5DFF-47D4-9736-DBE4EC9F7480**

**Edad al momento de la desaparición:** 27 **Edad Actual:** 27
**Lugar de nacimiento:** GUANAJUATO
**Sexo:** HOMBRE **Genero:** MASCULINO
**Nacionalidad:** MEXICANA **¿Habla español?:** SI
**Idioma o lengua indígena:** SIN DATO **Discapacidad:** NO
**Fecha de hechos:** 12/04/2026 **Hora de hechos:** 15:00 **Fecha de percato:** 15/04/2026 **Hora de percato:** 09:00
**Lugar de los hechos:** ESTADO: BAJA CALIFORNIA , MUNICIPIO: TIJUANA
**Carpeta de investigación**

| DATOS | |
|---|---|
| Características físicas: | complexion: delgada, cara: ovalado, color de la piel: moreno, cabello: castaño oscuro corto liso, ojos: cafés medianos, nariz: achatada, estatura: 168 cm, peso: 75kg |
| Señas particulares: | debajo del ojo en forma de corazon pequeño |
| Prendas de vestir: | SIN DATO |
| Autoridades Competentes: | COMISIÓN NACIONAL DE BÚSQUEDA. |

ALERTA NACIONAL

La información que se visualiza de la persona desaparecida o no localizada, es recibida e integrada por las autoridades de la Federación y de las Entidades Federativas competentes, por lo que cualquier información que se visualice, puede ser con la autoridad de origen.

**Si tienes información que ayude a la localización de alguna Persona Desaparecida o No Localizada, comunicate desde México al número telefónico 800 028 7783 o WhatsApp 55 1309 9024 y proporciona toda la información que tengas.**

Gobierno de México | Gobernación Secretaría de Gobernación | CNB Comisión Nacional de Búsqueda

# ALERTA NACIONAL



## FICHA DE BÚSQUEDA DE PERSONA DESAPARECIDA

**MARCO ANTONIO SARMIENTO GARCIA**
**Folio Único de Identificación**
**FI26-19971FE42-3268-4526-B692-708CFB1B576F**

**Edad al momento de la desaparición:** 60 **Edad Actual:** 60
**Lugar de nacimiento:** PUEBLA
**Sexo:** HOMBRE **Genero:** MASCULINO **Nombre Social:** MARCO ANTONIO SARMIENTO GARCIA
**Nacionalidad:** MEXICANA **¿Habla español?:** SI
**Idioma o lengua indígena:** SIN DATO **Discapacidad:** NO
**Fecha de hechos:** 26/06/2026 **Hora de hechos:** 08:00 **Fecha de percato:** 26/06/2026 **Hora de percato:** 08:00
**Lugar de los hechos:** ESTADO: HIDALGO , MUNICIPIO: ACAXOCHITLÁN
**Carpeta de investigación** FED/HGO/TULB/0002547/2026

## DATOS

| | |
|---|---|
| Características físicas: | complexion: mediana, cara: no recuerda, color de la piel: moreno, cabello: castaño oscuro corto liso, ojos: cafés medianos, nariz: no recuerda, boca: pequeña, labios: delgados, estatura: 164 cm, peso: 69kg |
| Señas particulares: | tatuaje en brazo derecho |
| Prendas de vestir: | SIN DATO |
| Autoridades Competentes: | COMISIÓN LOCAL DE BÚSQUEDA DE PERSONAS DEL ESTADO DE HIDALGO. |

ALERTA NACIONAL

La información que se visualiza de la persona desaparecida o no localizada, es recibida e integrada por las autoridades de la Federación y de las Entidades Federativas competentes, por lo que cualquier información que se visualice, puede ser con la autoridad de origen.

**Si tienes información que ayude a la localización de alguna Persona Desaparecida o No Localizada, comunicate desde México al número telefónico 800 028 7783 o WhatsApp 55 1309 9024 y proporciona toda la información que tengas.**

Gobierno de México | Gobernación Secretaría de Gobernación | CNB Comisión Nacional de Búsqueda

# ALERTA NACIONAL



ALERTA NACIONAL

La información que se visualiza de la persona desaparecida o no localizada, es recibida e integrada por las autoridades de la Federación y de las Entidades Federativas competentes, por lo que cualquier información que se visualice, puede ser con la autoridad de origen.

## FICHA DE BÚSQUEDA DE PERSONA DESAPARECIDA

**MARIA DEL ROSARIO NOVELO Y VAZQUEZ**
**Folio Único de Identificación**
**FI26-184B4A3BC-D9F5-4DAC-BC8E-423CA437AA4A**

**Edad al momento de la desaparición:** 75 **Edad Actual:** 75
**Lugar de nacimiento:** YUCATAN
**Sexo:** MUJER **Genero:** FEMENINO **Nombre Social:** MARIA DEL ROSARIO NOVELO Y VAZQUEZ
**Nacionalidad:** MEXICANA **¿Habla español?:** SI
**Idioma o lengua indígena:** CASTELLANO **Discapacidad:** NO
**Fecha de hechos:** 18/06/2026 **Hora de hechos:** 10:00 **Fecha de percato:** 18/06/2026 **Hora de percato:** 14:00
**Lugar de los hechos:** ESTADO: QUINTANA ROO , MUNICIPIO: BENITO JUÁREZ
**Carpeta de investigación** FGE/QROO/CAN/UAPD/06/236/2026

### DATOS

| | |
|---|---|
| Características físicas: | complexion: robusta, cabello: cano corto ondulado, ojos: cafés medianos, nariz: recta, boca: pequeña, labios: delgados, estatura: 160 cm, peso: 60kg |
| Señas particulares: | cicatriz en la axila derecha, lunar en la barbilla |
| Prendas de vestir: | blusa, pantiblusa, bluson color: azul, shorts color: azul |
| Autoridades Competentes: | FISCALÍA GENERAL DEL ESTADO DE QUINTA ROO. |

**Si tienes información que ayude a la localización de alguna Persona Desaparecida o No Localizada, comunicate desde México al número telefónico 800 028 7783 o WhatsApp 55 1309 9024 y proporciona toda la información que tengas.**

Gobierno de México | Gobernación Secretaría de Gobernación | CNB Comisión Nacional de Búsqueda

# ALERTA NACIONAL

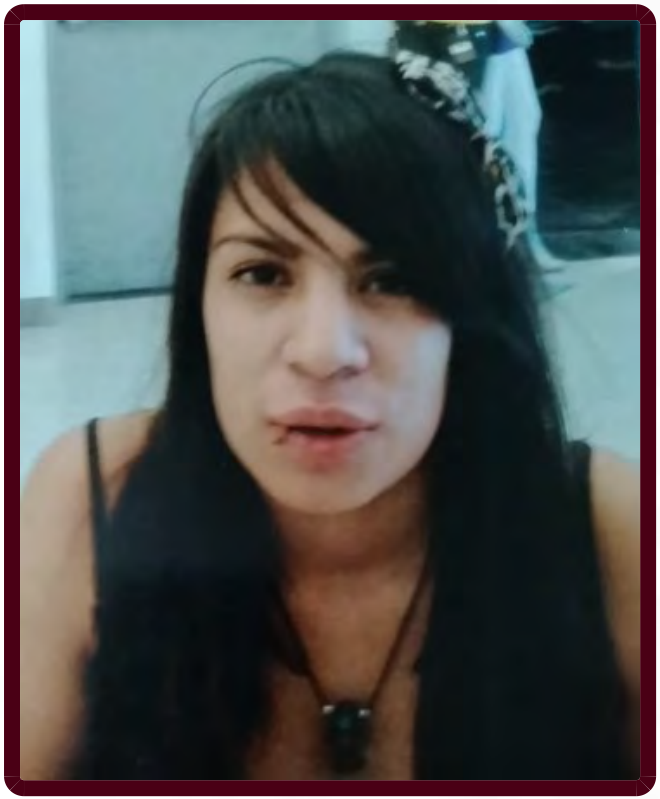

ALERTA NACIONAL

La información que se visualiza de la persona desaparecida o no localizada, es recibida e integrada por las autoridades de la Federación y de las Entidades Federativas competentes, por lo que cualquier información que se visualice, puede ser con la autoridad de origen.

## FICHA DE BÚSQUEDA DE PERSONA DESAPARECIDA

**MARIA FERNANDA JUAREZ RAMIREZ**
**Folio Único de Identificación**
**FI26-170A746A2-AA57-4053-A906-F07204AF2946**

**Edad al momento de la desaparición:** 33 **Edad Actual:** 33
**Lugar de nacimiento:** CIUDAD DE MEXICO
**Sexo:** MUJER **Genero:** FEMENINO **Nombre Social:** MARIA FERNANDA JUAREZ RAMIREZ
**Nacionalidad:** MEXICANA **¿Habla español?:** SI
**Idioma o lengua indígena:** SIN DATO **Discapacidad:** NO
**Fecha de hechos:** 22/05/2026 **Hora de hechos:** 20:00 **Fecha de percato:** 22/05/2026 **Hora de percato:** 20:00
**Lugar de los hechos:** ESTADO: CIUDAD DE MEXICO , MUNICIPIO: MIGUEL HIDALGO
**Carpeta de investigación** 1419

## DATOS

| | |
|---|---|
| Características físicas: | complexion: delgada, cara: ovalado, color de la piel: moreno, cabello: negro mediano liso, ojos: cafés grandes, nariz: achatada, boca: mediana, labios: gruesos, estatura: 162 cm, peso: 70kg |
| Señas particulares: | piercing en lengua y nariz |
| Prendas de vestir: | SIN DATO |
| Autoridades Competentes: | FISCALÍA GENERAL DE JUSTICIA DE LA CIUDAD DE MÉXICO. |

**Si tienes información que ayude a la localización de alguna Persona Desaparecida o No Localizada, comunicate desde México al número telefónico 800 028 7783 o WhatsApp 55 1309 9024 y proporciona toda la información que tengas.**

Gobierno de México | Gobernación Secretaría de Gobernación | CNB Comisión Nacional de Búsqueda

# ALERTA NACIONAL



## FICHA DE BÚSQUEDA DE PERSONA DESAPARECIDA

**MARTIN SILVA MARTINEZ**
**Folio Único de Identificación**
**FI26-187A381A9-F850-4964-B5BB-960EC5C9419E**

**Edad al momento de la desaparición:** 28 **Edad Actual:** 28
**Lugar de nacimiento:** BAJA CALIFORNIA SUR
**Sexo:** HOMBRE **Genero:** MASCULINO
**Nacionalidad:** MEXICANA **¿Habla español?:** SIN DATO
**Idioma o lengua indígena:** SIN DATO **Discapacidad:** NO
**Fecha de hechos:** 21/06/2026 **Hora de hechos:** 18:00 **Fecha de percato:** 21/06/2026 **Hora de percato:** 18:00
**Lugar de los hechos:** ESTADO: BAJA CALIFORNIA SUR , MUNICIPIO: LOS CABOS
**Carpeta de investigación**

## DATOS

| | |
|---|---|
| Características físicas: | complexion: delgada, cara: ovalado, color de la piel: blanco, cabello: negro rapado liso, ojos: negros medianos, nariz: achatada, boca: grande, labios: gruesos, estatura: 170 cm, peso: 65kg |
| Señas particulares: | leyenda ida de 15 cm tinta negra |
| Prendas de vestir: | SIN DATO |
| Autoridades Competentes: | COMISIÓN ESTATAL DE BÚSQUEDA DE PERSONAS DEL ESTADO DE BAJA CALIFORNIA SUR. |

ALERTA NACIONAL

La información que se visualiza de la persona desaparecida o no localizada, es recibida e integrada por las autoridades de la Federación y de las Entidades Federativas competentes, por lo que cualquier información que se visualice, puede ser con la autoridad de origen.

**Si tienes información que ayude a la localización de alguna Persona Desaparecida o No Localizada, comunicate desde México al número telefónico 800 028 7783 o WhatsApp 55 1309 9024 y proporciona toda la información que tengas.**

Gobierno de México | Gobernación Secretaría de Gobernación | CNB Comisión Nacional de Búsqueda

# ALERTA NACIONAL



ALERTA NACIONAL

## FICHA DE BÚSQUEDA DE PERSONA DESAPARECIDA

**MIGUEL ANGEL ACOSTA REMIGIO**
**Folio Único de Identificación**
**FI26-16D7C6E91-8C01-4CC6-A3FE-7C0DE8BB9F1E**

**Edad al momento de la desaparición:** 21 **Edad Actual:** 21
**Lugar de nacimiento:** CIUDAD DE MEXICO
**Sexo:** HOMBRE **Genero:** MASCULINO
**Nacionalidad:** MEXICANA **¿Habla español?:** SI
**Idioma o lengua indígena:** SIN DATO **Discapacidad:** NO
**Fecha de hechos:** 24/06/2026 **Hora de hechos:** 21:00 **Fecha de percato:** 24/06/2026 **Hora de percato:** 21:43
**Lugar de los hechos:** ESTADO: TAMAULIPAS , MUNICIPIO: NUEVO LAREDO
**Carpeta de investigación**

| DATOS | |
|---|---|
| Características físicas: | complexion: delgada, cara: cuadrado, color de la piel: moreno, cabello: negro corto liso, ojos: cafés medianos, boca: mediana, labios: gruesos, estatura: 175 cm, peso: 56kg |
| Señas particulares: | tatuaje en brazo izquierdo tiene un nombre martha, tatuaje en brazo derecho tiene el nombre luis manuel, lunar arriba del labio, perforacion en oreja izquierda, cicatriz en la ceja lado derecho, tres lunares en el cuello. |
| Prendas de vestir: | bermuda color: azul, playera color: azul marino, tenis color: negro/blanco |
| Autoridades Competentes: | COMISIÓN ESTATAL DE BÚSQUEDA DE PERSONAS DE TAMAULIPAS. |

La información que se visualiza de la persona desaparecida o no localizada, es recibida e integrada por las autoridades de la Federación y de las Entidades Federativas competentes, por lo que cualquier información que se visualice, puede ser con la autoridad de origen.

**Si tienes información que ayude a la localización de alguna Persona Desaparecida o No Localizada, comunicate desde México al número telefónico 800 028 7783 o WhatsApp 55 1309 9024 y proporciona toda la información que tengas.**

Gobierno de México | Gobernación | CNB COMISIÓN NACIONAL DE BÚSQUEDA

# ALERTA NACIONAL



ALERTA NACIONAL

La información que se visualiza de la persona desaparecida o no localizada, es recibida e integrada por las autoridades de la Federación y de las Entidades Federativas competentes, por lo que cualquier información que se visualice, puede ser con la autoridad de origen.

## FICHA DE BÚSQUEDA DE PERSONA DESAPARECIDA

**NEREIDA HERNANDEZ GARCIA**
**Folio Único de Identificación**
**FI26-1E0AB63C0-FA84-4EC8-8731-BBCB6294C4BB**

**Edad al momento de la desaparición:** 16 **Edad Actual:** 16
**Lugar de nacimiento:** CHIAPAS
**Sexo:** MUJER **Genero:** FEMENINO
**Nacionalidad:** MEXICANA **¿Habla español?:** SI
**Idioma o lengua indígena:** SIN DATO **Discapacidad:** NO
**Fecha de hechos:** 23/06/2026 **Hora de hechos:** 09:00 **Fecha de percato:** 23/06/2026 **Hora de percato:** 09:00
**Lugar de los hechos:** ESTADO: CHIAPAS , MUNICIPIO: CHIAPA DE CORZO
**Carpeta de investigación** 0480-027-0419-2026

## DATOS

| | |
|---|---|
| Características físicas: | complexion: delgada, cara: ovalado, color de la piel: moreno, cabello: negro largo liso, ojos: negros medianos, nariz: recta, boca: mediana, labios: medianos, estatura: 170 cm, peso: 55kg |
| Señas particulares: | cicatriz en la mejilla izquierda,, cicatriz en el lado derecho del cuello, cicatrices en la espalda |
| Prendas de vestir: | calcetas color: blanco, camisa color: negro, shorts color: azul |
| Autoridades Competentes: | FISCALÍA GENERAL DEL ESTADO DE CHIAPAS. |

**Si tienes información que ayude a la localización de alguna Persona Desaparecida o No Localizada, comunicate desde México al número telefónico 800 028 7783 o WhatsApp 55 1309 9024 y proporciona toda la información que tengas.**

Gobierno de México | Gobernación Secretaría de Gobernación | CNB Comisión Nacional de Búsqueda

# ALERTA NACIONAL



ALERTA NACIONAL

La información que se visualiza de la persona desaparecida o no localizada, es recibida e integrada por las autoridades de la Federación y de las Entidades Federativas competentes, por lo que cualquier información que se visualice, puede ser con la autoridad de origen.

## FICHA DE BÚSQUEDA DE PERSONA DESAPARECIDA

**NESTOR ADAN ROSAS VILLA**
**Folio Único de Identificación**
**FI26-1B11228DD-8ADB-48DF-9DE0-9B9375152F9A**

**Edad al momento de la desaparición:** 48 **Edad Actual:** 48
**Lugar de nacimiento:** CIUDAD DE MEXICO
**Sexo:** HOMBRE **Genero:** MASCULINO **Nombre Social:** NESTOR ADAN ROSAS VILLA
**Nacionalidad:** MEXICANA **¿Habla español?:** SIN DATO
**Idioma o lengua indígena:** SIN DATO **Discapacidad:** NO
**Fecha de hechos:** 06/05/2026 **Hora de hechos:** 11:00 **Fecha de percato:** 06/05/2026 **Hora de percato:** 11:00
**Lugar de los hechos:** ESTADO: CIUDAD DE MEXICO , MUNICIPIO: TLÁHUAC
**Carpeta de investigación** 1194

### DATOS

| | |
|---|---|
| Características físicas: | complexion: obesa, cara: ovalado, color de la piel: moreno, cabello: castaño oscuro corto liso, ojos: cafés pequeños, nariz: achatada, boca: grande, labios: gruesos, estatura: 172 cm, peso: 92kg |
| Señas particulares: | lunares en cara |
| Prendas de vestir: | SIN DATO |
| Autoridades Competentes: | FISCALÍA GENERAL DE JUSTICIA DE LA CIUDAD DE MÉXICO. |

**Si tienes información que ayude a la localización de alguna Persona Desaparecida o No Localizada, comunicate desde México al número telefónico 800 028 7783 o WhatsApp 55 1309 9024 y proporciona toda la información que tengas.**

Gobierno de México | Gobernación Secretaría de Gobernación | CNB Comisión Nacional de Búsqueda

# ALERTA NACIONAL



ALERTA NACIONAL

La información que se visualiza de la persona desaparecida o no localizada, es recibida e integrada por las autoridades de la Federación y de las Entidades Federativas competentes, por lo que cualquier información que se visualice, puede ser con la autoridad de origen.

## FICHA DE BÚSQUEDA DE PERSONA DESAPARECIDA

**NESTOR MARTIN RAMIREZ RODRIGUEZ**
**Folio Único de Identificación**
**FI26-11E5A03BC-4B06-49D7-90E9-644BCA71526C**

**Edad al momento de la desaparición:** 28 **Edad Actual:** 28
**Lugar de nacimiento:** CIUDAD DE MEXICO
**Sexo:** HOMBRE **Genero:** MASCULINO
**Nacionalidad:** MEXICANA **¿Habla español?:** SIN DATO
**Idioma o lengua indígena:** SIN DATO **Discapacidad:** NO
**Fecha de hechos:** 27/03/2026 **Hora de hechos:** 10:00 **Fecha de percato:** 27/03/2026 **Hora de percato:** 10:00
**Lugar de los hechos:** ESTADO: CIUDAD DE MEXICO , MUNICIPIO: GUSTAVO A. MADERO
**Carpeta de investigación** 825

### DATOS

| | |
|---|---|
| Características físicas: | complexion: delgada, cara: ovalado, color de la piel: blanco, cabello: castaño oscuro corto liso, ojos: cafés grandes, nariz: recta, boca: pequeña, labios: delgados, estatura: 170 cm, peso: 68kg |
| Señas particulares: | verruga lado derecho de la frente, cicatrices detras de la nuca, cicatriz de cortada en antebrazo izquierdo |
| Prendas de vestir: | pants, playera |
| Autoridades Competentes: | FISCALÍA GENERAL DE JUSTICIA DE LA CIUDAD DE MÉXICO. |

**Si tienes información que ayude a la localización de alguna Persona Desaparecida o No Localizada, comunicate desde México al número telefónico 800 028 7783 o WhatsApp 55 1309 9024 y proporciona toda la información que tengas.**

Gobierno de México | Gobernación Secretaría de Gobernación | CNB Comisión Nacional de Búsqueda

# ALERTA NACIONAL

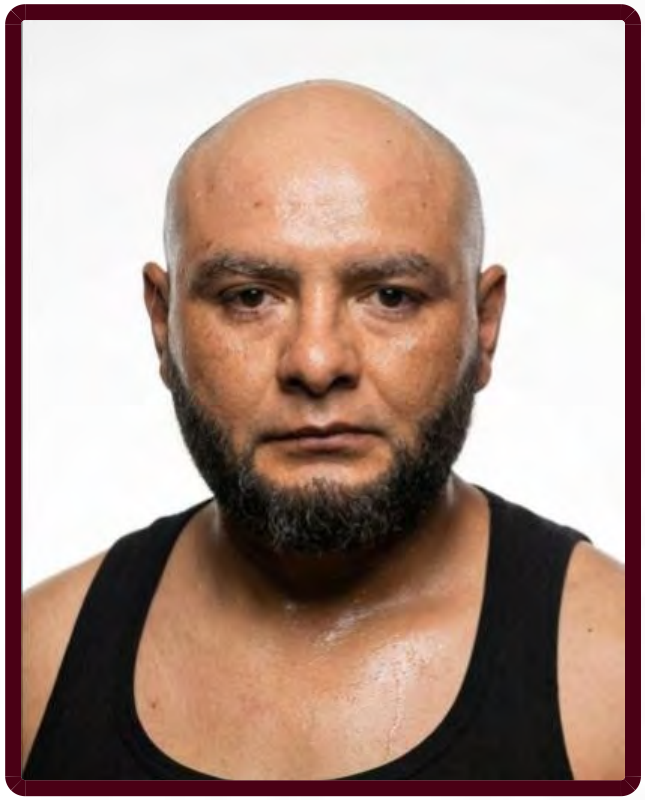

ALERTA NACIONAL

La información que se visualiza de la persona desaparecida o no localizada, es recibida e integrada por las autoridades de la Federación y de las Entidades Federativas competentes, por lo que cualquier información que se visualice, puede ser con la autoridad de origen.

## FICHA DE BÚSQUEDA DE PERSONA DESAPARECIDA

**OSCAR MICHEL VENEGAS RUBIO**
**Folio Único de Identificación**
**FI26-176957653-53B0-47DD-8FEE-9EE5B015A7FD**

**Edad al momento de la desaparición:** 39 **Edad Actual:** 39
**Lugar de nacimiento:** JALISCO
**Sexo:** HOMBRE **Genero:** MASCULINO **Nombre Social:** OSCAR MICHEL VENEGAS RUBIO
**Nacionalidad:** MEXICANA **¿Habla español?:** SI
**Idioma o lengua indígena:** SIN DATO **Discapacidad:** NO
**Fecha de hechos:** 20/06/2026 **Hora de hechos:** 18:30 **Fecha de percato:** 20/06/2026 **Hora de percato:** 18:30
**Lugar de los hechos:** ESTADO: JALISCO , MUNICIPIO: ZAPOPAN
**Carpeta de investigación** 38627/2026

## DATOS

| | |
|---|---|
| Características físicas: | complexion: robusta, cara: redondo, color de la piel: moreno, ojos: cafés no recuerda, nariz: no recuerda, boca: mediana, labios: medianos, estatura: 172 cm, peso: 99kg |
| Señas particulares: | manchas de paño en el rostro, cicatriz en la espalda media de lado derecho, 3 verrugas en el cuello , una brujula y los nombres ashlyn, isac, y josue, en el brazo izquierdo,, en antebrazo derecho una cruz y el nombre de jesus venegas |
| Prendas de vestir: | chamarra color: negro/gris, pantalón color: negro, tenis color: negro |
| Autoridades Competentes: | FISCALÍA GENERAL DEL ESTADO DE JALISCO. |

**Si tienes información que ayude a la localización de alguna Persona Desaparecida o No Localizada, comunicate desde México al número telefónico 800 028 7783 o WhatsApp 55 1309 9024 y proporciona toda la información que tengas.**

Gobierno de México | Gobernación Secretaría de Gobernación | CNB Comisión Nacional de Búsqueda

# ALERTA NACIONAL

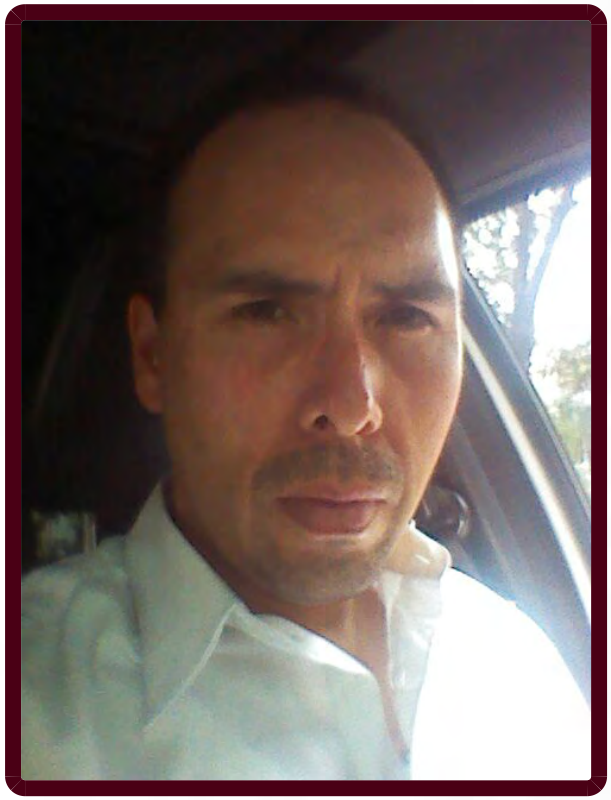

ALERTA NACIONAL

La información que se visualiza de la persona desaparecida o no localizada, es recibida e integrada por las autoridades de la Federación y de las Entidades Federativas competentes, por lo que cualquier información que se visualice, puede ser con la autoridad de origen.

## FICHA DE BÚSQUEDA DE PERSONA DESAPARECIDA

**ROBERTO ANGEL CARRILLO HERRERA**
**Folio Único de Identificación**
**FI26-15F7B8F52-7BA9-4492-9A2A-BC5DD5635833**

**Edad al momento de la desaparición:** 50 **Edad Actual:** 50
**Lugar de nacimiento:** CIUDAD DE MEXICO
**Sexo:** HOMBRE **Genero:** MASCULINO
**Nacionalidad:** MEXICANA **¿Habla español?:** SI
**Idioma o lengua indígena:** SIN DATO **Discapacidad:** NO
**Fecha de hechos:** 13/06/2026 **Hora de hechos:** 10:00 **Fecha de percato:** 13/06/2026 **Hora de percato:** 10:00
**Lugar de los hechos:** ESTADO: ESTADO DE MEXICO , MUNICIPIO: TOLUCA
**Carpeta de investigación**

| DATOS | |
|---|---|
| Características físicas: | complexion: mediana, cara: ovalado, color de la piel: blanco, nariz: recta, labios: gruesos, estatura: 190 cm, peso: 100kg |
| Señas particulares: | tatuaje de aguila en hombro |
| Prendas de vestir: | SIN DATO |
| Autoridades Competentes: | COMISIÓN NACIONAL DE BÚSQUEDA. |

**Si tienes información que ayude a la localización de alguna Persona Desaparecida o No Localizada, comunicate desde México al número telefónico 800 028 7783 o WhatsApp 55 1309 9024 y proporciona toda la información que tengas.**

Gobierno de México | Gobernación Secretaría de Gobernación | CNB Comisión Nacional de Búsqueda

# ALERTA NACIONAL



ALERTA NACIONAL

La información que se visualiza de la persona desaparecida o no localizada, es recibida e integrada por las autoridades de la Federación y de las Entidades Federativas competentes, por lo que cualquier información que se visualice, puede ser con la autoridad de origen.

## FICHA DE BÚSQUEDA DE PERSONA DESAPARECIDA

**RODOLFO ULISES BENITEZ MARTINEZ**
**Folio Único de Identificación**
**FI26-16F60A89B-000F-4EAA-B1FE-8CE69FE30812**

**Edad al momento de la desaparición:** 15 **Edad Actual:** 15
**Lugar de nacimiento:** TLAXCALA
**Sexo:** HOMBRE **Genero:** MASCULINO **Nombre Social:** RODOLFO ULISES BENITEZ MARTINEZ
**Nacionalidad:** MEXICANA **¿Habla español?:** SIN DATO
**Idioma o lengua indígena:** SIN DATO **Discapacidad:** NO
**Fecha de hechos:** 11/05/2026 **Hora de hechos:** 20:52 **Fecha de percato:** 11/05/2026 **Hora de percato:** 20:52
**Lugar de los hechos:** ESTADO: CIUDAD DE MEXICO , MUNICIPIO: AZCAPOTZALCO
**Carpeta de investigación** CI-E-FDMDFDBP/C/UI-1 C/D/01238/05-2026

### DATOS

| | |
|---|---|
| Características físicas: | complexion: delgada, cara: ovalado, color de la piel: moreno, cabello: negro corto liso, ojos: cafés medianos, nariz: achatada, boca: pequeña, labios: delgados, estatura: 160 cm, peso: 65kg |
| Señas particulares: | marca de operacion del apendice del lado derecho. |
| Prendas de vestir: | SIN DATO |
| Autoridades Competentes: | FISCALÍA GENERAL DE JUSTICIA DE LA CIUDAD DE MÉXICO. |

**Si tienes información que ayude a la localización de alguna Persona Desaparecida o No Localizada, comunicate desde México al número telefónico 800 028 7783 o WhatsApp 55 1309 9024 y proporciona toda la información que tengas.**

Gobierno de México | Gobernación Secretaría de Gobernación | CNB Comisión Nacional de Búsqueda

# ALERTA NACIONAL



## FICHA DE BÚSQUEDA DE PERSONA DESAPARECIDA

**YOHANA SANCHEZ BAUTISTA**
**Folio Único de Identificación**
**FI26-11FFF9F9C-4789-4542-860B-BF000D9C6E75**

**Edad al momento de la desaparición:** 14 **Edad Actual:** 14
**Lugar de nacimiento:** CHIAPAS
**Sexo:** MUJER **Genero:** FEMENINO **Nombre Social:** YOHANA SANCHEZ BAUTISTA
**Nacionalidad:** MEXICANA **¿Habla español?:** SIN DATO
**Idioma o lengua indígena:** SIN DATO **Discapacidad:** NO
**Fecha de hechos:** 04/05/2026 **Hora de hechos:** 00:00 **Fecha de percato:** 04/05/2026 **Hora de percato:** 00:00
**Lugar de los hechos:** ESTADO: CIUDAD DE MEXICO , MUNICIPIO: XOCHIMILCO
**Carpeta de investigación** CI-E-FDMDFDBP/C/UI-1 C/D/01140/05-2026

### DATOS

| | |
|---|---|
| Características físicas: | complexion: delgada, cara: redondo, color de la piel: moreno, cabello: castaño oscuro largo liso, ojos: cafés no recuerda, nariz: no recuerda, boca: no recuerda, labios: delgados, estatura: 140 cm, peso: 40kg |
| Señas particulares: | tatuaje de mariposa en la cadera |
| Prendas de vestir: | SIN DATO |
| Autoridades Competentes: | FISCALÍA GENERAL DE JUSTICIA DE LA CIUDAD DE MÉXICO. |

ALERTA NACIONAL

La información que se visualiza de la persona desaparecida o no localizada, es recibida e integrada por las autoridades de la Federación y de las Entidades Federativas competentes, por lo que cualquier información que se visualice, puede ser con la autoridad de origen.

**Si tienes información que ayude a la localización de alguna Persona Desaparecida o No Localizada, comunicate desde México al número telefónico 800 028 7783 o WhatsApp 55 1309 9024 y proporciona toda la información que tengas.**

Gobierno de México | Gobernación Secretaría de Gobernación | CNB Comisión Nacional de Búsqueda

# ALERTA NACIONAL




ALERTA NACIONAL

La información que se visualiza de la persona desaparecida o no localizada, es recibida e integrada por las autoridades de la Federación y de las Entidades Federativas competentes, por lo que cualquier información que se visualice, puede ser con la autoridad de origen.

## FICHA DE BÚSQUEDA DE PERSONA DESAPARECIDA

**ALAN OLVERA MADARIAGA**
**Folio Único de Identificación**
**FI26-1C273E72F-9CBE-4CBD-A152-3A53F1EB4601**

**Edad al momento de la desaparición:** 34 **Edad Actual:** 34
**Lugar de nacimiento:** CIUDAD DE MEXICO
**Sexo:** HOMBRE **Genero:** MASCULINO **Nombre Social:** ALAN OLVERA MADARIAGA
**Nacionalidad:** MEXICANA **¿Habla español?:** SI
**Idioma o lengua indígena:** SIN DATO **Discapacidad:** NO
**Fecha de hechos:** 22/06/2026 **Hora de hechos:** 10:30 **Fecha de percato:** 22/06/2026 **Hora de percato:** 10:30
**Lugar de los hechos:** ESTADO: SINALOA , MUNICIPIO: MAZATLÁN
**Carpeta de investigación**

| DATOS | |
|---|---|
| Características físicas: | complexion: mediana, cara: ovalado, color de la piel: moreno, cabello: negro corto ondulado, ojos: cafés medianos, nariz: desv. derecha, boca: mediana, labios: medianos, estatura: 169 cm, peso: 86kg |
| Señas particulares: | tribal en la espalda parte alta, tribal antebrazo izquierdo, cara de leon a la mitad con numeros romanos xviii-vii-mmxx, una a minuscula en el dedo pulgar izquierdo y un tatuaje en la mano izquierda que dice familia con las letras v, c , a y l en cursiva con un corazon y un pajaro., diente izquierdo salido., cicatrices en la frente de aproximadamente 2 cm y a lado de la ceja derecha. |
| Prendas de vestir: | calcetin color: negro, pantalón color: azul, playera color: azul marino, tenis color: blanco |
| Autoridades Competentes: | COMISIÓN NACIONAL DE BÚSQUEDA. |

**Si tienes información que ayude a la localización de alguna Persona Desaparecida o No Localizada, comunicate desde México al número telefónico 800 028 7783 o WhatsApp 55 1309 9024 y proporciona toda la información que tengas.**

Gobierno de México | Gobernación Secretaría de Gobernación | CNB Comisión Nacional de Búsqueda

# ALERTA NACIONAL



## FICHA DE BÚSQUEDA DE PERSONA DESAPARECIDA

**ALDROBANDI CUPA ZAMANO**
**Folio Único de Identificación**
**FI26-1B96E4C78-36D6-4F42-9B6D-65608F31D467**

**Edad al momento de la desaparición:** 24 **Edad Actual:** 24
**Lugar de nacimiento:** MICHOACAN
**Sexo:** HOMBRE **Genero:** MASCULINO
**Nacionalidad:** MEXICANA **¿Habla español?:** SI
**Idioma o lengua indígena:** SIN DATO **Discapacidad:** NO
**Fecha de hechos:** 18/06/2026 **Hora de hechos:** 04:00 **Fecha de percato:** 18/06/2026 **Hora de percato:** 04:00
**Lugar de los hechos:** ESTADO: MICHOACAN , MUNICIPIO: ZAMORA
**Carpeta de investigación** FRZA/26891/2026

### DATOS

| | |
|---|---|
| Características físicas: | complexion: delgada, cara: ovalado, color de la piel: moreno, cabello: negro corto liso, ojos: cafés medianos, nariz: recta, boca: mediana, labios: medianos, estatura: 170 cm, peso: 70kg |
| Señas particulares: | lunar localizado en la cara. |
| Prendas de vestir: | SIN DATO |
| Autoridades Competentes: | FISCALÍA GENERAL DEL ESTADO DE MICHOACÁN. |

ALERTA NACIONAL

La información que se visualiza de la persona desaparecida o no localizada, es recibida e integrada por las autoridades de la Federación y de las Entidades Federativas competentes, por lo que cualquier información que se visualice, puede ser con la autoridad de origen.

**Si tienes información que ayude a la localización de alguna Persona Desaparecida o No Localizada, comunicate desde México al número telefónico 800 028 7783 o WhatsApp 55 1309 9024 y proporciona toda la información que tengas.**

Gobierno de México | Gobernación Secretaría de Gobernación | CNB Comisión Nacional de Búsqueda

# ALERTA NACIONAL



ALERTA NACIONAL

La información que se visualiza de la persona desaparecida o no localizada, es recibida e integrada por las autoridades de la Federación y de las Entidades Federativas competentes, por lo que cualquier información que se visualice, puede ser con la autoridad de origen.

## FICHA DE BÚSQUEDA DE PERSONA DESAPARECIDA

**ALEXANDER LOPEZ SANCHEZ**
**Folio Único de Identificación**
**FI26-1EB0A90EF-186E-4339-BAE3-53FFCDAA20BB**

**Edad al momento de la desaparición:** 46 **Edad Actual:** 46
**Lugar de nacimiento:** CHIAPAS
**Sexo:** HOMBRE **Genero:** MASCULINO
**Nacionalidad:** MEXICANA **¿Habla español?:** SI
**Idioma o lengua indígena:** SIN DATO **Discapacidad:** NO
**Fecha de hechos:** 06/06/2026 **Hora de hechos:** 18:00 **Fecha de percato:** 06/06/2026 **Hora de percato:** 18:00
**Lugar de los hechos:** ESTADO: CHIAPAS , MUNICIPIO: TUXTLA GUTIÉRREZ
**Carpeta de investigación** 0174-101-3003-2026

### DATOS

| | |
|---|---|
| Características físicas: | complexion: delgada, cara: ovalado, color de la piel: blanco, cabello: negro corto liso, ojos: negros pequeños, nariz: recta, boca: mediana, labios: delgados, estatura: 153 cm, peso: 65kg |
| Señas particulares: | tatuajes el nombre mavi en el hombro izquierdo, |
| Prendas de vestir: | pantalón color: azul, tenis color: blanco |
| Autoridades Competentes: | FISCALÍA GENERAL DEL ESTADO DE CHIAPAS. |

**Si tienes información que ayude a la localización de alguna Persona Desaparecida o No Localizada, comunicate desde México al número telefónico 800 028 7783 o WhatsApp 55 1309 9024 y proporciona toda la información que tengas.**

Gobierno de México | Gobernación Secretaría de Gobernación | CNB Comisión Nacional de Búsqueda

# ALERTA NACIONAL



## FICHA DE BÚSQUEDA DE PERSONA DESAPARECIDA

**ANTONIO VELASCO MACIAS**
**Folio Único de Identificación**
**FI26-1AA194F32-0333-4798-AADB-69179B7F4FA4**

**Edad al momento de la desaparición:** 31 **Edad Actual:** 31
**Lugar de nacimiento:** AGUASCALIENTES
**Sexo:** HOMBRE **Genero:** MASCULINO
**Nacionalidad:** MEXICANA **¿Habla español?:** SI
**Idioma o lengua indígena:** SIN DATO **Discapacidad:** NO
**Fecha de hechos:** 24/04/2026 **Hora de hechos:** 10:00 **Fecha de percato:** 24/04/2026 **Hora de percato:** 10:00
**Lugar de los hechos:** ESTADO: AGUASCALIENTES , MUNICIPIO: JESÚS MARÍA
**Carpeta de investigación** CI/AGS/13230/06-26

### DATOS

| | |
|---|---|
| Características físicas: | complexion: delgada, cara: ovalado, color de la piel: moreno, cabello: negro corto liso, ojos: verdes medianos, nariz: recta, boca: mediana, labios: delgados, estatura: 169 cm, peso: 79kg |
| Señas particulares: | tatuaje en uno de los brazos con el nombre de alicia |
| Prendas de vestir: | SIN DATO |
| Autoridades Competentes: | FISCALÍA GENERAL DEL ESTADO DE AGUASCALIENTES. |

ALERTA NACIONAL

La información que se visualiza de la persona desaparecida o no localizada, es recibida e integrada por las autoridades de la Federación y de las Entidades Federativas competentes, por lo que cualquier información que se visualice, puede ser con la autoridad de origen.

**Si tienes información que ayude a la localización de alguna Persona Desaparecida o No Localizada, comunicate desde México al número telefónico 800 028 7783 o WhatsApp 55 1309 9024 y proporciona toda la información que tengas.**

Gobierno de México | Gobernación Secretaría de Gobernación | CNB Comisión Nacional de Búsqueda

# ALERTA NACIONAL



ALERTA NACIONAL

La información que se visualiza de la persona desaparecida o no localizada, es recibida e integrada por las autoridades de la Federación y de las Entidades Federativas competentes, por lo que cualquier información que se visualice, puede ser con la autoridad de origen.

## FICHA DE BÚSQUEDA DE PERSONA DESAPARECIDA

**AXEL DAVID MENDEZ ARAGON**
**Folio Único de Identificación**
**FI26-199BD3732-4FB7-477B-8004-7AA7ED08F0B1**

**Edad al momento de la desaparición:** 14 **Edad Actual:** 14
**Lugar de nacimiento:** OAXACA
**Sexo:** HOMBRE **Genero:** MASCULINO
**Nacionalidad:** MEXICANA **¿Habla español?:** SI
**Idioma o lengua indígena:** SIN DATO **Discapacidad:** NO
**Fecha de hechos:** 23/06/2026 **Hora de hechos:** 18:25 **Fecha de percato:** 24/06/2026 **Hora de percato:** 12:00
**Lugar de los hechos:** ESTADO: HIDALGO , MUNICIPIO: FRANCISCO I. MADERO
**Carpeta de investigación** 01-2026-01270

### DATOS

| | |
|---|---|
| Características físicas: | complexion: delgada, color de la piel: moreno, cabello: negro corto liso, ojos: cafés medianos, nariz: recta, boca: grande, labios: gruesos, estatura: 167 cm, peso: 58kg |
| Señas particulares: | color claro en sus dos rodillas |
| Prendas de vestir: | pantalón, playera, zapatos color: negro |
| Autoridades Competentes: | PROCURADURÍA GENERAL DE JUSTICIA DEL ESTADO DE HIDALGO. |

**Si tienes información que ayude a la localización de alguna Persona Desaparecida o No Localizada, comunicate desde México al número telefónico 800 028 7783 o WhatsApp 55 1309 9024 y proporciona toda la información que tengas.**

Gobierno de México | Gobernación Secretaría de Gobernación | CNB Comisión Nacional de Búsqueda

# ALERTA NACIONAL

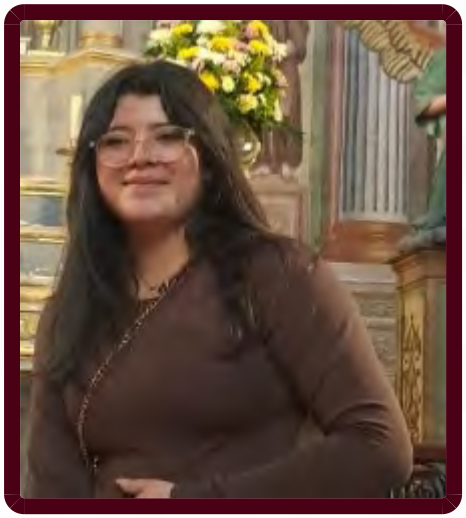

## FICHA DE BÚSQUEDA DE PERSONA DESAPARECIDA

**CYNTHIA SCARLETT SERVIN MARTINEZ**
**Folio Único de Identificación**
**FI26-17396245F-658B-481C-BD2A-A6C2E5854FF3**

**Edad al momento de la desaparición:** 16 **Edad Actual:** 16
**Lugar de nacimiento:** QUERETARO
**Sexo:** MUJER **Genero:** FEMENINO
**Nacionalidad:** MEXICANA **¿Habla español?:** SI
**Idioma o lengua indígena:** SIN DATO **Discapacidad:** NO
**Fecha de hechos:** 23/06/2026 **Hora de hechos:** 08:45 **Fecha de percato:** 23/06/2026 **Hora de percato:** 09:20
**Lugar de los hechos:** ESTADO: QUERETARO , MUNICIPIO: QUERÉTARO
**Carpeta de investigación** CI/QRO/20084/2026

| DATOS | |
|---|---|
| Características físicas: | complexion: obesa, cara: redondo, color de la piel: blanco, cabello: castaño oscuro largo liso, ojos: miel no recuerda, nariz: recta, boca: mediana, labios: delgados, estatura: 163 cm, peso: 65kg |
| Señas particulares: | NINGUNA |
| Prendas de vestir: | blusa, pantiblusa, bluson color: negro, pantalón, tenis color: negro |
| Autoridades Competentes: | FISCALÍA GENERAL DEL ESTADO QUERÉTARO. |

ALERTA NACIONAL

La información que se visualiza de la persona desaparecida o no localizada, es recibida e integrada por las autoridades de la Federación y de las Entidades Federativas competentes, por lo que cualquier información que se visualice, puede ser con la autoridad de origen.

**Si tienes información que ayude a la localización de alguna Persona Desaparecida o No Localizada, comunicate desde México al número telefónico 800 028 7783 o WhatsApp 55 1309 9024 y proporciona toda la información que tengas.**

Gobierno de México | Gobernación Secretaría de Gobernación | CNB Comisión Nacional de Búsqueda

# ALERTA NACIONAL



ALERTA NACIONAL

La información que se visualiza de la persona desaparecida o no localizada, es recibida e integrada por las autoridades de la Federación y de las Entidades Federativas competentes, por lo que cualquier información que se visualice, puede ser con la autoridad de origen.

## FICHA DE BÚSQUEDA DE PERSONA DESAPARECIDA

**ENRIQUE NOE LOPEZ CHAVEZ**
**Folio Único de Identificación**
**FI26-151F3D40D-5851-4E4A-B7D6-5EAD909D70A1**

**Edad al momento de la desaparición:** 30 **Edad Actual:** 30
**Lugar de nacimiento:** SINALOA
**Sexo:** HOMBRE **Genero:** MASCULINO **Nombre Social:** ENRIQUE NOE LOPEZ CHAVEZ
**Nacionalidad:** MEXICANA **¿Habla español?:** SI
**Idioma o lengua indígena:** SIN DATO **Discapacidad:** NO
**Fecha de hechos:** 09/06/2026 **Hora de hechos:** 00:06 **Fecha de percato:** 09/06/2026 **Hora de percato:** 00:06
**Lugar de los hechos:** ESTADO: SINALOA , MUNICIPIO: ESCUINAPA
**Carpeta de investigación** ESCPA/UIMP/05186/2026

## DATOS

| | |
|---|---|
| Características físicas: | complexion: delgada, cara: no recuerda, color de la piel: moreno, cabello: negro corto liso, ojos: negros pequeños, nariz: no recuerda, boca: grande, labios: gruesos, estatura: 174 cm, peso: 80kg |
| Señas particulares: | mancha ubicada en la espalda en color caf |
| Prendas de vestir: | SIN DATO |
| Autoridades Competentes: | COMISIÓN ESTATAL DE BÚSQUEDA DE PERSONAS EN EL ESTADO DE SINALOA. |

**Si tienes información que ayude a la localización de alguna Persona Desaparecida o No Localizada, comunicate desde México al número telefónico 800 028 7783 o WhatsApp 55 1309 9024 y proporciona toda la información que tengas.**

Gobierno de México | Gobernación Secretaría de Gobernación | CNB Comisión Nacional de Búsqueda

# ALERTA NACIONAL



ALERTA NACIONAL

La información que se visualiza de la persona desaparecida o no localizada, es recibida e integrada por las autoridades de la Federación y de las Entidades Federativas competentes, por lo que cualquier información que se visualice, puede ser con la autoridad de origen.

## FICHA DE BÚSQUEDA DE PERSONA DESAPARECIDA

**ERICK RAMIRO HERNANDEZ FERNANDEZ**
**Folio Único de Identificación**
**FI26-1A3E5A17D-5ACE-4263-84D9-590A8AE4E141**

**Edad al momento de la desaparición:** 35 **Edad Actual:** 35
**Lugar de nacimiento:** CIUDAD DE MEXICO
**Sexo:** HOMBRE **Genero:** MASCULINO
**Nacionalidad:** MEXICANA **¿Habla español?:** SIN DATO
**Idioma o lengua indígena:** SIN DATO **Discapacidad:** NO
**Fecha de hechos:** 02/04/2026 **Hora de hechos:** 12:00 **Fecha de percato:** 24/06/2026 **Hora de percato:** 14:30
**Lugar de los hechos:** ESTADO: HIDALGO , MUNICIPIO: MINERAL DE LA REFORMA
**Carpeta de investigación** 12-2026-08108

## DATOS

| | |
|---|---|
| Características físicas: | complexion: delgada, color de la piel: blanco, cabello: castaño claro corto ondulado, ojos: cafés medianos, nariz: recta, boca: mediana, labios: delgados, estatura: 170 cm, peso: 60kg |
| Señas particulares: | cafe en el ojo derecho |
| Prendas de vestir: | pantalón, playera |
| Autoridades Competentes: | PROCURADURÍA GENERAL DE JUSTICIA DEL ESTADO DE HIDALGO. |

**Si tienes información que ayude a la localización de alguna Persona Desaparecida o No Localizada, comunicate desde México al número telefónico 800 028 7783 o WhatsApp 55 1309 9024 y proporciona toda la información que tengas.**

Gobierno de México | Gobernación Secretaría de Gobernación | CNB Comisión Nacional de Búsqueda

# ALERTA NACIONAL



## FICHA DE BÚSQUEDA DE PERSONA DESAPARECIDA

**ESTRELLA BELEN LOPEZ SERVIN**
**Folio Único de Identificación**
**FI26-16D68B3AF-FB1D-499F-8374-CD80EDB7C3A1**

**Edad al momento de la desaparición:** 3 **Edad Actual:** 3
**Lugar de nacimiento:** QUERETARO
**Sexo:** MUJER **Genero:** FEMENINO
**Nacionalidad:** MEXICANA **¿Habla español?:** NO
**Idioma o lengua indígena:** SIN DATO **Discapacidad:** NO
**Fecha de hechos:** 23/06/2026 **Hora de hechos:** 08:45 **Fecha de percato:** 23/06/2026 **Hora de percato:** 09:20
**Lugar de los hechos:** ESTADO: QUERETARO , MUNICIPIO: QUERÉTARO
**Carpeta de investigación** CI/QRO/20084/2026

### DATOS

| | |
|---|---|
| Características físicas: | complexion: delgada, cara: redondo, color de la piel: blanco, cabello: castaño oscuro largo ondulado, ojos: azules pequeños, nariz: achatada, boca: mediana, labios: delgados, estatura: 100 cm, peso: 13kg |
| Señas particulares: | NINGUNA |
| Prendas de vestir: | vestido color: rosa, zapatos color: blanco |
| Autoridades Competentes: | FISCALÍA GENERAL DEL ESTADO QUERÉTARO. |

ALERTA NACIONAL

La información que se visualiza de la persona desaparecida o no localizada, es recibida e integrada por las autoridades de la Federación y de las Entidades Federativas competentes, por lo que cualquier información que se visualice, puede ser con la autoridad de origen.

**Si tienes información que ayude a la localización de alguna Persona Desaparecida o No Localizada, comunicate desde México al número telefónico 800 028 7783 o WhatsApp 55 1309 9024 y proporciona toda la información que tengas.**

Gobierno de México | Gobernación Secretaría de Gobernación | CNB Comisión Nacional de Búsqueda

# ALERTA NACIONAL



ALERTA NACIONAL

La información que se visualiza de la persona desaparecida o no localizada, es recibida e integrada por las autoridades de la Federación y de las Entidades Federativas competentes, por lo que cualquier información que se visualice, puede ser con la autoridad de origen.

## FICHA DE BÚSQUEDA DE PERSONA DESAPARECIDA

**FERNANDO DIAZ SANCHEZ**
**Folio Único de Identificación**
**FI26-1FD800520-530E-410C-9753-B53E8937D457**

**Edad al momento de la desaparición:** 27 **Edad Actual:** 27
**Lugar de nacimiento:** GUERRERO
**Sexo:** HOMBRE **Genero:** MASCULINO
**Nacionalidad:** MEXICANA **¿Habla español?:** SI
**Idioma o lengua indígena:** SIN DATO **Discapacidad:** NO
**Fecha de hechos:** 22/06/2026 **Hora de hechos:** 09:00 **Fecha de percato:** 22/06/2026 **Hora de percato:** 09:00
**Lugar de los hechos:** ESTADO: GUERRERO , MUNICIPIO: JOSÉ AZUETA
**Carpeta de investigación** 12130570600553230626

### DATOS

| | |
|---|---|
| Características físicas: | complexion: delgada, cara: ovalado, color de la piel: moreno, cabello: negro corto liso, ojos: cafés medianos, boca: mediana, labios: delgados, estatura: 160 cm, peso: 60kg |
| Señas particulares: | tatuaje con la figura de una calavera en el pecho de lado izquierdo, tatuaje con la figura de un perro (anubis) en el antebrazo izquierdo, tatuaje en forma de dos manos en la pierna izquierda, tatuaje con la figura de un angel en el tobillo izquierdo, tatuaje en el antebrazo derecho los numeros 17.17 |
| Prendas de vestir: | SIN DATO |
| Autoridades Competentes: | FISCALÍA GENERAL DEL ESTADO DE GUERRERO. |

**Si tienes información que ayude a la localización de alguna Persona Desaparecida o No Localizada, comunicate desde México al número telefónico 800 028 7783 o WhatsApp 55 1309 9024 y proporciona toda la información que tengas.**

Gobierno de México | Gobernación Secretaría de Gobernación | CNB Comisión Nacional de Búsqueda

# ALERTA NACIONAL



## FICHA DE BÚSQUEDA DE PERSONA DESAPARECIDA

**HECTOR FRANCISCO TORRES RAMIREZ**
**Folio Único de Identificación**
**FI26-1512F87D9-2B79-4599-A29F-1F6B967BFE11**

**Edad al momento de la desaparición:** 20 **Edad Actual:** 20
**Lugar de nacimiento:** TAMAULIPAS
**Sexo:** HOMBRE **Genero:** MASCULINO **Nombre Social:** HECTOR FRANCISCO TORRES RAMIREZ
**Nacionalidad:** MEXICANA **¿Habla español?:** SI
**Idioma o lengua indígena:** SIN DATO **Discapacidad:** NO
**Fecha de hechos:** 24/06/2026 **Hora de hechos:** 12:00 **Fecha de percato:** 24/06/2026 **Hora de percato:** 12:00
**Lugar de los hechos:** ESTADO: TAMAULIPAS , MUNICIPIO: VICTORIA
**Carpeta de investigación** FGJT/FEIDDFP/VIC/UE1/00138/2026

### DATOS

| | |
|---|---|
| Características físicas: | complexion: delgada, cara: redondo, color de la piel: moreno, cabello: negro corto ondulado, ojos: cafés medianos, nariz: recta, boca: mediana, labios: medianos, estatura: 160 cm, peso: 55kg |
| Señas particulares: | cicatriz en el abdomen por cirugia de apendice |
| Prendas de vestir: | playera color: negro, shorts color: negro, tenis color: negro |
| Autoridades Competentes: | FISCALÍA GENERAL DE JUSTICIA DEL ESTADO DE TAMAULIPAS. |

ALERTA NACIONAL

La información que se visualiza de la persona desaparecida o no localizada, es recibida e integrada por las autoridades de la Federación y de las Entidades Federativas competentes, por lo que cualquier información que se visualice, puede ser con la autoridad de origen.

**Si tienes información que ayude a la localización de alguna Persona Desaparecida o No Localizada, comunicate desde México al número telefónico 800 028 7783 o WhatsApp 55 1309 9024 y proporciona toda la información que tengas.**

Gobierno de México | Gobernación Secretaría de Gobernación | CNB Comisión Nacional de Búsqueda

# ALERTA NACIONAL



## FICHA DE BÚSQUEDA DE PERSONA DESAPARECIDA

**ISAURO ESQUIVEL CANELA**
**Folio Único de Identificación**
**FI26-101488C5F-B19C-4A4F-B585-C5D7A8D61AE4**

**Edad al momento de la desaparición:** 38 **Edad Actual:** 38
**Lugar de nacimiento:** MICHOACAN
**Sexo:** HOMBRE **Genero:** MASCULINO
**Nacionalidad:** MEXICANA **¿Habla español?:** SI
**Idioma o lengua indígena:** SIN DATO **Discapacidad:** NO
**Fecha de hechos:** 15/06/2026 **Hora de hechos:** 09:00 **Fecha de percato:** 15/06/2026 **Hora de percato:** 09:00
**Lugar de los hechos:** ESTADO: MICHOACAN , MUNICIPIO: LOS REYES
**Carpeta de investigación** FRUR/26819/2026

### DATOS

| | |
|---|---|
| Características físicas: | complexion: delgada, cara: ovalado, color de la piel: moreno, cabello: castaño claro corto liso, ojos: cafés medianos, boca: grande, labios: delgados, estatura: 175 cm, peso: 60kg |
| Señas particulares: | tatuaje en brazo izquierdo con la imagen de la santa muerte |
| Prendas de vestir: | SIN DATO |
| Autoridades Competentes: | FISCALÍA GENERAL DEL ESTADO DE MICHOACÁN. |

ALERTA NACIONAL

La información que se visualiza de la persona desaparecida o no localizada, es recibida e integrada por las autoridades de la Federación y de las Entidades Federativas competentes, por lo que cualquier información que se visualice, puede ser con la autoridad de origen.

**Si tienes información que ayude a la localización de alguna Persona Desaparecida o No Localizada, comunicate desde México al número telefónico 800 028 7783 o WhatsApp 55 1309 9024 y proporciona toda la información que tengas.**

Gobierno de México | Gobernación Secretaría de Gobernación | CNB Comisión Nacional de Búsqueda

# ALERTA NACIONAL



ALERTA NACIONAL

La información que se visualiza de la persona desaparecida o no localizada, es recibida e integrada por las autoridades de la Federación y de las Entidades Federativas competentes, por lo que cualquier información que se visualice, puede ser con la autoridad de origen.

## FICHA DE BÚSQUEDA DE PERSONA DESAPARECIDA

**JORGE GERMAN PARRA GARCIA**
**Folio Único de Identificación**
**FI26-1C07CBA96-628B-4A98-8B07-496017C6EA04**

**Edad al momento de la desaparición:** 27 **Edad Actual:** 27
**Lugar de nacimiento:** BAJA CALIFORNIA
**Sexo:** HOMBRE **Genero:** MASCULINO
**Nacionalidad:** MEXICANA **¿Habla español?:** SI
**Idioma o lengua indígena:** SIN DATO **Discapacidad:** NO
**Fecha de hechos:** 15/06/2026 **Hora de hechos:** 13:00 **Fecha de percato:** 15/06/2026 **Hora de percato:** 13:00
**Lugar de los hechos:** ESTADO: SINALOA , MUNICIPIO: NAVOLATO
**Carpeta de investigación** CLN/FEDFP/7644/2026/CI

### DATOS

| | |
|---|---|
| Características físicas: | complexion: delgada, cara: ovalado, color de la piel: moreno, cabello: castaño oscuro corto liso, ojos: cafés grandes, nariz: recta, boca: mediana, labios: medianos, estatura: 170 cm, peso: 80kg |
| Señas particulares: | lunar en el cachete izquierdo |
| Prendas de vestir: | SIN DATO |
| Autoridades Competentes: | COMISIÓN ESTATAL DE BÚSQUEDA DE PERSONAS EN EL ESTADO DE SINALOA. |

**Si tienes información que ayude a la localización de alguna Persona Desaparecida o No Localizada, comunicate desde México al número telefónico 800 028 7783 o WhatsApp 55 1309 9024 y proporciona toda la información que tengas.**

Gobierno de México | Gobernación Secretaría de Gobernación | CNB Comisión Nacional de Búsqueda

# ALERTA NACIONAL

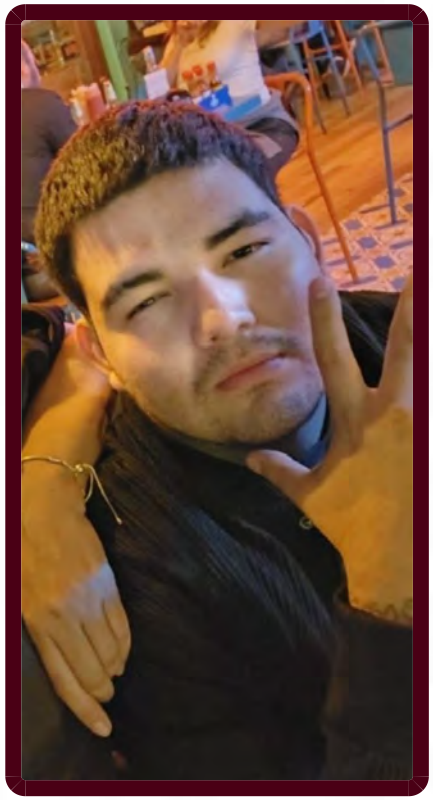

ALERTA NACIONAL

La información que se visualiza de la persona desaparecida o no localizada, es recibida e integrada por las autoridades de la Federación y de las Entidades Federativas competentes, por lo que cualquier información que se visualice, puede ser con la autoridad de origen.

## FICHA DE BÚSQUEDA DE PERSONA DESAPARECIDA

**JOSE ANGEL OZUNA ZURITA**
**Folio Único de Identificación**
**FI26-194E3520C-E456-47AE-BCD8-449B75769E4A**

**Edad al momento de la desaparición:** 24 **Edad Actual:** 24
**Lugar de nacimiento:** SONORA
**Sexo:** HOMBRE **Genero:** MASCULINO
**Nacionalidad:** MEXICANA **¿Habla español?:** SI
**Idioma o lengua indígena:** SIN DATO **Discapacidad:** NO
**Fecha de hechos:** 31/05/2026 **Hora de hechos:** 12:00 **Fecha de percato:** 31/05/2026 **Hora de percato:** 12:00
**Lugar de los hechos:** ESTADO: SONORA , MUNICIPIO: CAJEME
**Carpeta de investigación** CI/HER/020/01/00564/6-2026

### DATOS

| | |
|---|---|
| Características físicas: | complexion: mediana, cara: ovalado, color de la piel: blanco, cabello: castaño oscuro corto crespo, ojos: cafés pequeños, nariz: no recuerda, boca: mediana, labios: medianos, estatura: 180 cm, peso: 90kg |
| Señas particulares: | tatuaje en el hombro derecho el nombre de fatima, tatuaje en el ante brazo derecho la santamuerte, tatuajes en el brazo izquierdo la planta de marihuana y un reloj, tatuaje en el cuello de un mapa de sonora |
| Prendas de vestir: | SIN DATO |
| Autoridades Competentes: | FISCALÍA GENERAL DE JUSTICIA DEL ESTADO DE SONORA. |

**Si tienes información que ayude a la localización de alguna Persona Desaparecida o No Localizada, comunicate desde México al número telefónico 800 028 7783 o WhatsApp 55 1309 9024 y proporciona toda la información que tengas.**

Gobierno de México | Gobernación Secretaría de Gobernación | CNB Comisión Nacional de Búsqueda

# ALERTA NACIONAL

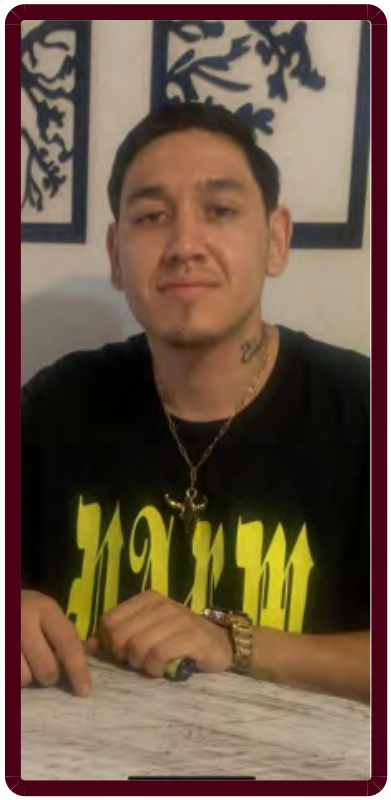

ALERTA NACIONAL

La información que se visualiza de la persona desaparecida o no localizada, es recibida e integrada por las autoridades de la Federación y de las Entidades Federativas competentes, por lo que cualquier información que se visualice, puede ser con la autoridad de origen.

## FICHA DE BÚSQUEDA DE PERSONA DESAPARECIDA

**JUAN CARLOS GONZALEZ ESPINOZA**
**Folio Único de Identificación**
**FI26-17357BC83-52DD-4B3A-B6D1-0AD30517F734**

**Edad al momento de la desaparición:** 22 **Edad Actual:** 22
**Lugar de nacimiento:** SONORA
**Sexo:** HOMBRE **Genero:** MASCULINO
**Nacionalidad:** MEXICANA **¿Habla español?:** SI
**Idioma o lengua indígena:** SIN DATO **Discapacidad:** NO
**Fecha de hechos:** 16/06/2026 **Hora de hechos:** 18:00 **Fecha de percato:** 17/06/2026 **Hora de percato:** 01:00
**Lugar de los hechos:** ESTADO: SONORA , MUNICIPIO: CAJEME
**Carpeta de investigación** CI/COB/173/173/01085/6-2026

| DATOS | |
|---|---|
| Características físicas: | complexion: mediana, cara: ovalado, color de la piel: blanco, cabello: castaño claro corto liso, ojos: cafés medianos, nariz: alomada, boca: mediana, labios: medianos, estatura: 170 cm, peso: 65kg |
| Señas particulares: | tatuaje en el cuello lado izquierdo con la leyenda espinoza |
| Prendas de vestir: | SIN DATO |
| Autoridades Competentes: | FISCALÍA GENERAL DE JUSTICIA DEL ESTADO DE SONORA. |

**Si tienes información que ayude a la localización de alguna Persona Desaparecida o No Localizada, comunicate desde México al número telefónico 800 028 7783 o WhatsApp 55 1309 9024 y proporciona toda la información que tengas.**

Gobierno de México | Gobernación Secretaría de Gobernación | CNB Comisión Nacional de Búsqueda

# ALERTA NACIONAL

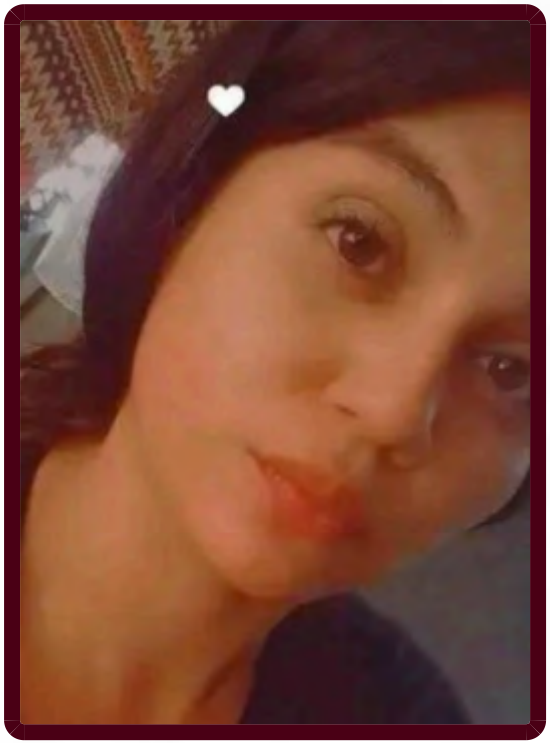

## FICHA DE BÚSQUEDA DE PERSONA DESAPARECIDA

**KARLA LIZETH RODRIGUEZ GONZALEZ**
**Folio Único de Identificación**
**FI26-15061489B-F77A-4117-BB23-BFCAAD2DEA93**

**Edad al momento de la desaparición:** 27 **Edad Actual:** 27
**Lugar de nacimiento:** MICHOACAN
**Sexo:** MUJER **Genero:** FEMENINO
**Nacionalidad:** MEXICANA **¿Habla español?:** SI
**Idioma o lengua indígena:** SIN DATO **Discapacidad:** NO
**Fecha de hechos:** 15/05/2026 **Hora de hechos:** 21:30 **Fecha de percato:** 15/06/2026 **Hora de percato:** 21:30
**Lugar de los hechos:** ESTADO: MICHOACAN , MUNICIPIO: MORELIA
**Carpeta de investigación** FEPD/27168/2026

### DATOS

| | |
|---|---|
| Características físicas: | complexion: delgada, cara: ovalado, color de la piel: moreno, cabello: negro mediano liso, ojos: cafés grandes, nariz: recta, boca: mediana, labios: gruesos, estatura: 160 cm |
| Señas particulares: | perforacion en la lengua |
| Prendas de vestir: | SIN DATO |
| Autoridades Competentes: | FISCALÍA GENERAL DEL ESTADO DE MICHOACÁN. |

ALERTA NACIONAL

La información que se visualiza de la persona desaparecida o no localizada, es recibida e integrada por las autoridades de la Federación y de las Entidades Federativas competentes, por lo que cualquier información que se visualice, puede ser con la autoridad de origen.

**Si tienes información que ayude a la localización de alguna Persona Desaparecida o No Localizada, comunicate desde México al número telefónico 800 028 7783 o WhatsApp 55 1309 9024 y proporciona toda la información que tengas.**

Gobierno de México | Gobernación Secretaría de Gobernación | CNB Comisión Nacional de Búsqueda

# ALERTA NACIONAL



## FICHA DE BÚSQUEDA DE PERSONA DESAPARECIDA

**MARCELINO CARACHURI HERNANDEZ**
**Folio Único de Identificación**
**FI26-1647982CD-7424-4C99-80D8-C4EC985EC545**

**Edad al momento de la desaparición:** 31 **Edad Actual:** 31
**Lugar de nacimiento:** GUERRERO
**Sexo:** HOMBRE **Genero:** MASCULINO
**Nacionalidad:** MEXICANA **¿Habla español?:** SI
**Idioma o lengua indígena:** SIN DATO **Discapacidad:** NO
**Fecha de hechos:** 09/06/2026 **Hora de hechos:** 09:00 **Fecha de percato:** 10/06/2026 **Hora de percato:** 08:00
**Lugar de los hechos:** ESTADO: GUERRERO , MUNICIPIO: ACAPULCO DE JUÁREZ
**Carpeta de investigación** 12022510100123230626

### DATOS

| | |
|---|---|
| Características físicas: | complexion: robusta, cara: ovalado, color de la piel: blanco, cabello: negro corto ondulado, ojos: cafés medianos, boca: mediana, labios: delgados, estatura: 165 cm, peso: 70kg |
| Señas particulares: | tatuaje de la santa muerte en la costilla izquierda, tatuaje en la muñeca derecha en forma de palmeras, perforacion en ambas orejas |
| Prendas de vestir: | SIN DATO |
| Autoridades Competentes: | FISCALÍA GENERAL DEL ESTADO DE GUERRERO. |

ALERTA NACIONAL

La información que se visualiza de la persona desaparecida o no localizada, es recibida e integrada por las autoridades de la Federación y de las Entidades Federativas competentes, por lo que cualquier información que se visualice, puede ser con la autoridad de origen.

**Si tienes información que ayude a la localización de alguna Persona Desaparecida o No Localizada, comunicate desde México al número telefónico 800 028 7783 o WhatsApp 55 1309 9024 y proporciona toda la información que tengas.**

Gobierno de México | Gobernación Secretaría de Gobernación | CNB Comisión Nacional de Búsqueda

# ALERTA NACIONAL



ALERTA NACIONAL

La información que se visualiza de la persona desaparecida o no localizada, es recibida e integrada por las autoridades de la Federación y de las Entidades Federativas competentes, por lo que cualquier información que se visualice, puede ser con la autoridad de origen.

## FICHA DE BÚSQUEDA DE PERSONA DESAPARECIDA

**MARCO ANTONIO REGINO LEON**
**Folio Único de Identificación**
**FI26-1AD20BB29-A2F9-4474-B686-BEB614F65D06**

**Edad al momento de la desaparición:** 37 **Edad Actual:** 37
**Lugar de nacimiento:** GUERRERO
**Sexo:** HOMBRE **Genero:** MASCULINO
**Nacionalidad:** MEXICANA **¿Habla español?:** SI
**Idioma o lengua indígena:** SIN DATO **Discapacidad:** NO
**Fecha de hechos:** 12/06/2026 **Hora de hechos:** 13:00 **Fecha de percato:** 12/06/2026 **Hora de percato:** 13:00
**Lugar de los hechos:** ESTADO: MICHOACAN , MUNICIPIO: MORELIA
**Carpeta de investigación** FEPD/27214/2026

## DATOS

| | |
|---|---|
| Características físicas: | complexion: robusta, cara: redondo, color de la piel: moreno, cabello: negro corto liso, ojos: cafés medianos, estatura: 180 cm, peso: 75kg |
| Señas particulares: | tatuaje en antebrazo izquierdo a tinta color negro, con el nombre de regino, tatuaje en la mano derecha a la altura de la muñeca con el nombre de bety |
| Prendas de vestir: | pants color: negro, playera color: verde |
| Autoridades Competentes: | FISCALÍA GENERAL DEL ESTADO DE MICHOACÁN. |

**Si tienes información que ayude a la localización de alguna Persona Desaparecida o No Localizada, comunicate desde México al número telefónico 800 028 7783 o WhatsApp 55 1309 9024 y proporciona toda la información que tengas.**

Gobierno de México | Gobernación Secretaría de Gobernación | CNB Comisión Nacional de Búsqueda

# ALERTA NACIONAL

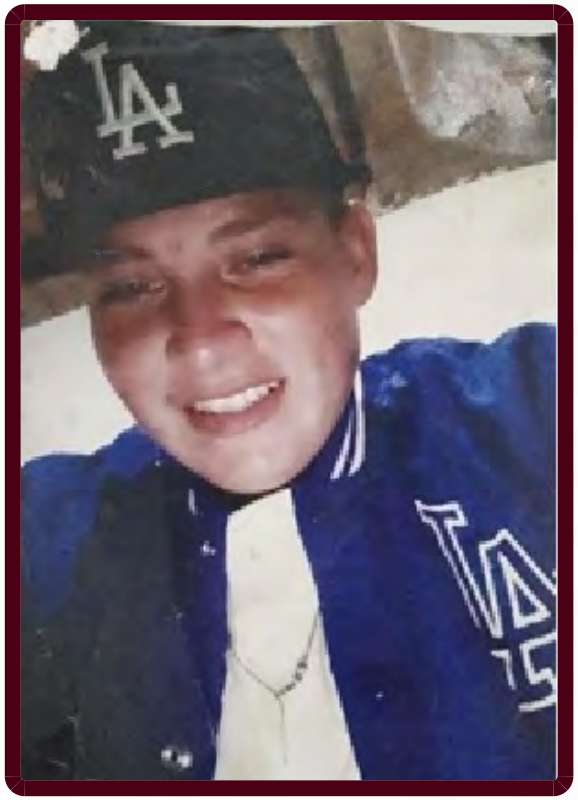

ALERTA NACIONAL

La información que se visualiza de la persona desaparecida o no localizada, es recibida e integrada por las autoridades de la Federación y de las Entidades Federativas competentes, por lo que cualquier información que se visualice, puede ser con la autoridad de origen.

## FICHA DE BÚSQUEDA DE PERSONA DESAPARECIDA

**MARIA GUADALUPE VELASCO MACIAS**
**Folio Único de Identificación**
**FI26-1E4B151AD-9B1A-4385-A1E1-247E96C69A70**

**Edad al momento de la desaparición:** 24 **Edad Actual:** 24
**Lugar de nacimiento:** AGUASCALIENTES
**Sexo:** MUJER **Genero:** FEMENINO
**Nacionalidad:** MEXICANA **¿Habla español?:** SI
**Idioma o lengua indígena:** SIN DATO **Discapacidad:** NO
**Fecha de hechos:** 24/05/2026 **Hora de hechos:** 10:00 **Fecha de percato:** 24/05/2026 **Hora de percato:** 10:00
**Lugar de los hechos:** ESTADO: AGUASCALIENTES , MUNICIPIO: JESÚS MARÍA
**Carpeta de investigación** CI/AGS/13230/05-26

## DATOS

| | |
|---|---|
| Características físicas: | complexion: delgada, cara: ovalado, color de la piel: moreno, cabello: rubio corto liso, ojos: cafés grandes, nariz: achatada, boca: pequeña, labios: delgados, estatura: 170 cm, peso: 67kg |
| Señas particulares: | tatuaje en brazo con la imagen de unas llamas de fuego |
| Prendas de vestir: | SIN DATO |
| Autoridades Competentes: | FISCALÍA GENERAL DEL ESTADO DE AGUASCALIENTES. |

**Si tienes información que ayude a la localización de alguna Persona Desaparecida o No Localizada, comunicate desde México al número telefónico 800 028 7783 o WhatsApp 55 1309 9024 y proporciona toda la información que tengas.**

Gobierno de México | Gobernación Secretaría de Gobernación | CNB Comisión Nacional de Búsqueda

# ALERTA NACIONAL



## FICHA DE BÚSQUEDA DE PERSONA DESAPARECIDA

**MISAEL ALEJANDRO VAZQUEZ DE JESUS**
**Folio Único de Identificación**
**FI26-15704AF12-9640-465E-8A90-9FD660E80CCA**

**Edad al momento de la desaparición:** 34 **Edad Actual:** 34
**Lugar de nacimiento:** GUERRERO
**Sexo:** HOMBRE **Genero:** MASCULINO
**Nacionalidad:** MEXICANA **¿Habla español?:** SI
**Idioma o lengua indígena:** SIN DATO **Discapacidad:** SI
**Fecha de hechos:** 18/06/2026 **Hora de hechos:** 13:30 **Fecha de percato:** 18/06/2026 **Hora de percato:** 13:30
**Lugar de los hechos:** ESTADO: BAJA CALIFORNIA SUR , MUNICIPIO: LA PAZ
**Carpeta de investigación**

| DATOS | |
|---|---|
| Características físicas: | complexion: robusta, cara: ovalado, color de la piel: moreno, cabello: negro corto liso, ojos: cafés pequeños, nariz: recta, boca: pequeña, labios: delgados, estatura: 170 cm, peso: 80kg |
| Señas particulares: | protuberancia en el hombro derecho |
| Prendas de vestir: | SIN DATO |
| Autoridades Competentes: | COMISIÓN ESTATAL DE BÚSQUEDA DE PERSONAS DEL ESTADO DE BAJA CALIFORNIA SUR. |

ALERTA NACIONAL

La información que se visualiza de la persona desaparecida o no localizada, es recibida e integrada por las autoridades de la Federación y de las Entidades Federativas competentes, por lo que cualquier información que se visualice, puede ser con la autoridad de origen.

**Si tienes información que ayude a la localización de alguna Persona Desaparecida o No Localizada, comunicate desde México al número telefónico 800 028 7783 o WhatsApp 55 1309 9024 y proporciona toda la información que tengas.**

Gobierno de México | Gobernación Secretaría de Gobernación | CNB Comisión Nacional de Búsqueda

# ALERTA NACIONAL



ALERTA NACIONAL

La información que se visualiza de la persona desaparecida o no localizada, es recibida e integrada por las autoridades de la Federación y de las Entidades Federativas competentes, por lo que cualquier información que se visualice, puede ser con la autoridad de origen.

## FICHA DE BÚSQUEDA DE PERSONA DESAPARECIDA

**NAOMI ANGELES LOZADA**
**Folio Único de Identificación**
**FI26-11B11573E-A6E5-4202-99FA-8A5F0C0E00F9**

**Edad al momento de la desaparición:** 27 **Edad Actual:** 27
**Lugar de nacimiento:** HIDALGO
**Sexo:** MUJER **Genero:** FEMENINO
**Nacionalidad:** MEXICANA **¿Habla español?:** SI
**Idioma o lengua indígena:** SIN DATO **Discapacidad:** NO
**Fecha de hechos:** 19/06/2026 **Hora de hechos:** 07:50 **Fecha de percato:** 24/06/2026 **Hora de percato:** 13:39
**Lugar de los hechos:** ESTADO: ESTADO DE MEXICO , MUNICIPIO: NAUCALPAN DE JUÁREZ
**Carpeta de investigación** 12-2026-08105

## DATOS

| | |
|---|---|
| Características físicas: | complexion: delgada, cara: ovalado, color de la piel: moreno, cabello: castaño oscuro largo ondulado, ojos: cafés pequeños, nariz: recta, boca: grande, labios: medianos, estatura: 160 cm, peso: 47kg |
| Señas particulares: | cafe, mejilla izquierda y cafe debajo del labio inferior, lado izquierdo |
| Prendas de vestir: | SIN DATO |
| Autoridades Competentes: | PROCURADURÍA GENERAL DE JUSTICIA DEL ESTADO DE HIDALGO. |

**Si tienes información que ayude a la localización de alguna Persona Desaparecida o No Localizada, comunicate desde México al número telefónico 800 028 7783 o WhatsApp 55 1309 9024 y proporciona toda la información que tengas.**

Gobierno de México | Gobernación Secretaría de Gobernación | CNB COMISIÓN NACIONAL DE BÚSQUEDA

# ALERTA NACIONAL

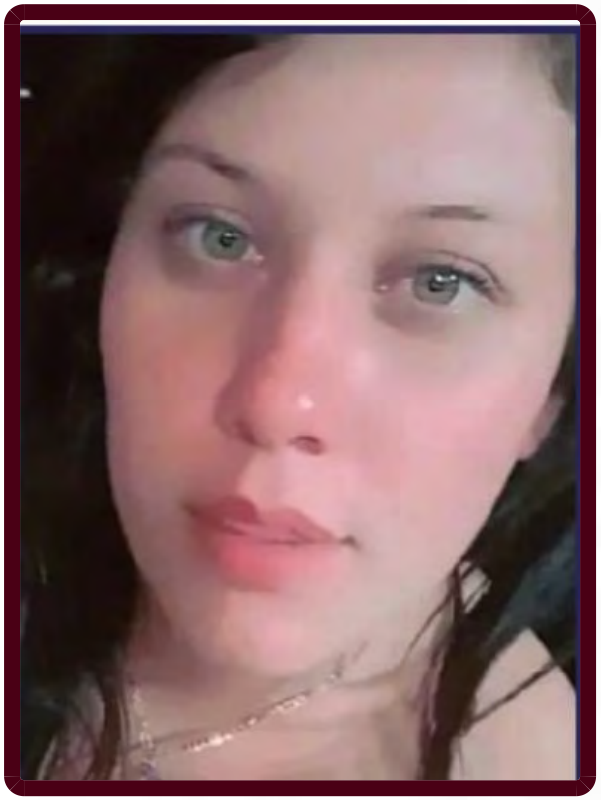

ALERTA NACIONAL

La información que se visualiza de la persona desaparecida o no localizada, es recibida e integrada por las autoridades de la Federación y de las Entidades Federativas competentes, por lo que cualquier información que se visualice, puede ser con la autoridad de origen.

## FICHA DE BÚSQUEDA DE PERSONA DESAPARECIDA

**REYNA ESMERALDA GUTIERREZ TORRES**
**Folio Único de Identificación**
**FI26-1775556E5-1C40-4BF4-84AE-8E1556E227EE**

**Edad al momento de la desaparición:** 28 **Edad Actual:** 28
**Lugar de nacimiento:** MICHOACAN
**Sexo:** MUJER **Genero:** FEMENINO
**Nacionalidad:** MEXICANA **¿Habla español?:** SI
**Idioma o lengua indígena:** SIN DATO **Discapacidad:** NO
**Fecha de hechos:** 23/06/2026 **Hora de hechos:** 01:15 **Fecha de percato:** 23/06/2026 **Hora de percato:** 01:15
**Lugar de los hechos:** ESTADO: MICHOACAN , MUNICIPIO: MORELIA
**Carpeta de investigación** FEPD/26977/2026

## DATOS

| | |
|---|---|
| Características físicas: | complexion: mediana, cara: ovalado, color de la piel: blanco, cabello: negro corto liso, ojos: verdes medianos, nariz: recta, boca: mediana, labios: delgados, estatura: 172 cm, peso: 67kg |
| Señas particulares: | tatuaje en mano derecha el nombre de alejandra |
| Prendas de vestir: | SIN DATO |
| Autoridades Competentes: | FISCALÍA GENERAL DEL ESTADO DE MICHOACÁN. |

**Si tienes información que ayude a la localización de alguna Persona Desaparecida o No Localizada, comunicate desde México al número telefónico 800 028 7783 o WhatsApp 55 1309 9024 y proporciona toda la información que tengas.**

Gobierno de México | Gobernación Secretaría de Gobernación | CNB Comisión Nacional de Búsqueda

# ALERTA NACIONAL



ALERTA NACIONAL

La información que se visualiza de la persona desaparecida o no localizada, es recibida e integrada por las autoridades de la Federación y de las Entidades Federativas competentes, por lo que cualquier información que se visualice, puede ser con la autoridad de origen.

## FICHA DE BÚSQUEDA DE PERSONA DESAPARECIDA

**SERGIO GERARDO CORONADO HERRERA**
**Folio Único de Identificación**
**FI26-1CE9AFCFB-7629-448B-9CAB-C574A87AC618**

**Edad al momento de la desaparición:** 47 **Edad Actual:** 47
**Lugar de nacimiento:** YUCATAN
**Sexo:** HOMBRE **Genero:** MASCULINO
**Nacionalidad:** MEXICANA **¿Habla español?:** SI
**Idioma o lengua indígena:** SIN DATO **Discapacidad:** NO
**Fecha de hechos:** 13/06/2026 **Hora de hechos:** 06:00 **Fecha de percato:** 16/06/2026 **Hora de percato:** 00:00
**Lugar de los hechos:** ESTADO: YUCATAN , MUNICIPIO: KANASÍN
**Carpeta de investigación** A4/243/2026

## DATOS

| | |
|---|---|
| Características físicas: | , color de la piel: moreno, estatura: 168 cm |
| Señas particulares: | en la pantorrilla derecha tiene un tatuaje de la santa muerte, en el dorso de la mano derecha tiene tatuada una calavera, en el antebrazo derecho tiene tatuado el rostro de su madre, en el dorso de la mano izquierda tiene tatuado el rostro de la muerte, en el antebrazo izquierdo tiene tatuada la ultima cena de jesus, en la espalda tiene tatuado dos delfines |
| Prendas de vestir: | SIN DATO |
| Autoridades Competentes: | FISCALÍA GENERAL DEL ESTADO DE YUCATÁN. |

**Si tienes información que ayude a la localización de alguna Persona Desaparecida o No Localizada, comunicate desde México al número telefónico 800 028 7783 o WhatsApp 55 1309 9024 y proporciona toda la información que tengas.**

Gobierno de México | Gobernación Secretaría de Gobernación | CNB Comisión Nacional de Búsqueda

# ALERTA NACIONAL



ALERTA NACIONAL

La información que se visualiza de la persona desaparecida o no localizada, es recibida e integrada por las autoridades de la Federación y de las Entidades Federativas competentes, por lo que cualquier información que se visualice, puede ser con la autoridad de origen.

## FICHA DE BÚSQUEDA DE PERSONA DESAPARECIDA

**SILVANO PEDRO SALAMANCA ROMERO**
**Folio Único de Identificación**
**FI26-1B8155986-7E34-4C08-BA5D-267C88C152BC**

**Edad al momento de la desaparición:** 54 **Edad Actual:** 54
**Lugar de nacimiento:** GUERRERO
**Sexo:** HOMBRE **Genero:** MASCULINO
**Nacionalidad:** MEXICANA **¿Habla español?:** SI
**Idioma o lengua indígena:** SIN DATO **Discapacidad:** SI
**Fecha de hechos:** 16/06/2026 **Hora de hechos:** 19:00 **Fecha de percato:** 16/06/2026 **Hora de percato:** 19:00
**Lugar de los hechos:** ESTADO: GUERRERO , MUNICIPIO: IGUALA DE LA INDEPENDENCIA
**Carpeta de investigación** 12060380500777230626

### DATOS

| | |
|---|---|
| Características físicas: | complexion: delgada, cara: redondo, color de la piel: moreno, cabello: negro corto liso, ojos: cafés pequeños, nariz: recta, boca: mediana, labios: delgados, estatura: 160 cm, peso: 50kg |
| Señas particulares: | cicatriz en la frente y en la ceja izquierda, cicatriz en el abdomen, moretones en diferentes partes del cuerpo, perforacion en la oreja derecha, quemadura en el brazo derecho |
| Prendas de vestir: | SIN DATO |
| Autoridades Competentes: | FISCALÍA GENERAL DEL ESTADO DE GUERRERO. |

**Si tienes información que ayude a la localización de alguna Persona Desaparecida o No Localizada, comunicate desde México al número telefónico 800 028 7783 o WhatsApp 55 1309 9024 y proporciona toda la información que tengas.**

Gobierno de México | Gobernación Secretaría de Gobernación | CNB Comisión Nacional de Búsqueda

# ALERTA NACIONAL



ALERTA NACIONAL

La información que se visualiza de la persona desaparecida o no localizada, es recibida e integrada por las autoridades de la Federación y de las Entidades Federativas competentes, por lo que cualquier información que se visualice, puede ser con la autoridad de origen.

## FICHA DE BÚSQUEDA DE PERSONA DESAPARECIDA

**ALFONSO ALEJANDRO ARELLANO VILLALOBOS**
**Folio Único de Identificación**
**FI26-1AECE53A8-E0A7-4170-BBEE-E7D52C379E22**

**Edad al momento de la desaparición:** 42 **Edad Actual:** 42
**Lugar de nacimiento:** MICHOACAN
**Sexo:** HOMBRE **Genero:** MASCULINO
**Nacionalidad:** MEXICANA **¿Habla español?:** SI
**Idioma o lengua indígena:** SIN DATO **Discapacidad:** NO
**Fecha de hechos:** 16/06/2026 **Hora de hechos:** 11:00 **Fecha de percato:** 16/06/2026 **Hora de percato:** 11:00
**Lugar de los hechos:** ESTADO: MICHOACAN , MUNICIPIO: APATZINGÁN
**Carpeta de investigación** FRAP/26843/2026

## DATOS

| | |
|---|---|
| Características físicas: | complexion: robusta, cara: ovalado, color de la piel: moreno, cabello: negro corto liso, ojos: cafés pequeños, nariz: recta, boca: mediana, labios: medianos, estatura: 169 cm, peso: 100kg |
| Señas particulares: | cicatriz en la espalda baja de lado derecho |
| Prendas de vestir: | botas color: cafe, camisa color: blanco, pantalón color: verde |
| Autoridades Competentes: | FISCALÍA GENERAL DEL ESTADO DE MICHOACÁN. |

**Si tienes información que ayude a la localización de alguna Persona Desaparecida o No Localizada, comunicate desde México al número telefónico 800 028 7783 o WhatsApp 55 1309 9024 y proporciona toda la información que tengas.**

Gobierno de México | Gobernación Secretaría de Gobernación | CNB Comisión Nacional de Búsqueda

# ALERTA NACIONAL



ALERTA NACIONAL

La información que se visualiza de la persona desaparecida o no localizada, es recibida e integrada por las autoridades de la Federación y de las Entidades Federativas competentes, por lo que cualquier información que se visualice, puede ser con la autoridad de origen.

## FICHA DE BÚSQUEDA DE PERSONA DESAPARECIDA

**BENITO ROSALES SALMERON**
**Folio Único de Identificación**
**FI26-1F5723685-A110-47A1-8126-04778720649A**

**Edad al momento de la desaparición:** 29 **Edad Actual:** 29
**Lugar de nacimiento:** MICHOACAN
**Sexo:** HOMBRE **Genero:** MASCULINO
**Nacionalidad:** MEXICANA **¿Habla español?:** SI
**Idioma o lengua indígena:** SIN DATO **Discapacidad:** NO
**Fecha de hechos:** 20/06/2026 **Hora de hechos:** 01:00 **Fecha de percato:** 20/06/2026 **Hora de percato:** 01:00
**Lugar de los hechos:** ESTADO: MICHOACAN , MUNICIPIO: URUAPAN
**Carpeta de investigación** FRUR/26650/2026

## DATOS

| | |
|---|---|
| Características físicas: | complexion: delgada, cara: ovalado, color de la piel: moreno, cabello: negro corto ondulado, ojos: cafés pequeños, nariz: recta, boca: pequeña, labios: delgados, estatura: 168 cm, peso: 70kg |
| Señas particulares: | tatuaje en el brazo derecho, con la figura de una paloma y 05/04/1997 |
| Prendas de vestir: | SIN DATO |
| Autoridades Competentes: | FISCALÍA GENERAL DEL ESTADO DE MICHOACÁN. |

**Si tienes información que ayude a la localización de alguna Persona Desaparecida o No Localizada, comunicate desde México al número telefónico 800 028 7783 o WhatsApp 55 1309 9024 y proporciona toda la información que tengas.**

Gobierno de México | Gobernación Secretaría de Gobernación | CNB Comisión Nacional de Búsqueda

# ALERTA NACIONAL




## FICHA DE BÚSQUEDA DE PERSONA DESAPARECIDA

**CARLOS MOLINA REYES**
**Folio Único de Identificación**
**FI26-1E2D64F27-1994-4056-8676-BC095D02DF61**

**Edad al momento de la desaparición:** 38 **Edad Actual:** 39
**Lugar de nacimiento:** ZACATECAS
**Sexo:** HOMBRE **Genero:** MASCULINO **Nombre Social:** NO CUENTA
**Nacionalidad:** MEXICANA **¿Habla español?:** SI
**Idioma o lengua indígena:** SIN DATO **Discapacidad:** NO
**Fecha de hechos:** 16/03/2026 **Hora de hechos:** 00:30 **Fecha de percato:** 16/03/2026 **Hora de percato:** 00:50
**Lugar de los hechos:** ESTADO: ZACATECAS , MUNICIPIO: VILLA GARCÍA
**Carpeta de investigación** FGJEZ/VF_ILJA-LOR/71/2026-3

### DATOS

| | |
|---|---|
| Características físicas: | complexion: delgada, cara: ovalado, color de la piel: moreno, cabello: negro largo liso, ojos: cafés medianos, nariz: recta, boca: mediana, labios: delgados, estatura: 170 cm, peso: 67kg |
| Señas particulares: | tatuaje en el brazo derecho que abarca del hombro hasta la muñeca |
| Prendas de vestir: | SIN DATO |
| Autoridades Competentes: | FISCALÍA GENERAL DE JUSTICIA DEL ESTADO DE ZACATECAS. |

ALERTA NACIONAL

La información que se visualiza de la persona desaparecida o no localizada, es recibida e integrada por las autoridades de la Federación y de las Entidades Federativas competentes, por lo que cualquier información que se visualice, puede ser con la autoridad de origen.

**Si tienes información que ayude a la localización de alguna Persona Desaparecida o No Localizada, comunicate desde México al número telefónico 800 028 7783 o WhatsApp 55 1309 9024 y proporciona toda la información que tengas.**

Gobierno de México | Gobernación Secretaría de Gobernación | CNB Comisión Nacional de Búsqueda

# ALERTA NACIONAL



ALERTA NACIONAL

La información que se visualiza de la persona desaparecida o no localizada, es recibida e integrada por las autoridades de la Federación y de las Entidades Federativas competentes, por lo que cualquier información que se visualice, puede ser con la autoridad de origen.

## FICHA DE BÚSQUEDA DE PERSONA DESAPARECIDA

**EDUARDO SAN MARTIN CASTILLO INFANTE**
**Folio Único de Identificación**
**FI26-12E4F2E1E-71CD-4EAC-BF80-99FB5F638DB6**

**Edad al momento de la desaparición:** 37 **Edad Actual:** 37
**Lugar de nacimiento:** JALISCO
**Sexo:** HOMBRE **Genero:** MASCULINO
**Nacionalidad:** MEXICANA **¿Habla español?:** SI
**Idioma o lengua indígena:** SIN DATO **Discapacidad:** NO
**Fecha de hechos:** 22/05/2026 **Hora de hechos:** 20:00 **Fecha de percato:** 22/05/2026 **Hora de percato:** 22:00
**Lugar de los hechos:** ESTADO: MICHOACAN , MUNICIPIO: CHINICUILA
**Carpeta de investigación** FRCO/21980/2026

### DATOS

| | |
|---|---|
| Características físicas: | complexion: delgada, cara: ovalado, color de la piel: moreno, cabello: castaño oscuro corto crespo, ojos: cafés grandes, nariz: alomada, boca: mediana, labios: delgados, estatura: 180 cm, peso: 85kg |
| Señas particulares: | pie plano |
| Prendas de vestir: | SIN DATO |
| Autoridades Competentes: | COMISIÓN DE BÚSQUEDA DE PERSONAS DEL ESTADO DE MICHOACÁN. |

**Si tienes información que ayude a la localización de alguna Persona Desaparecida o No Localizada, comunicate desde México al número telefónico 800 028 7783 o WhatsApp 55 1309 9024 y proporciona toda la información que tengas.**

Gobierno de México | Gobernación Secretaría de Gobernación | CNB Comisión Nacional de Búsqueda

# ALERTA NACIONAL

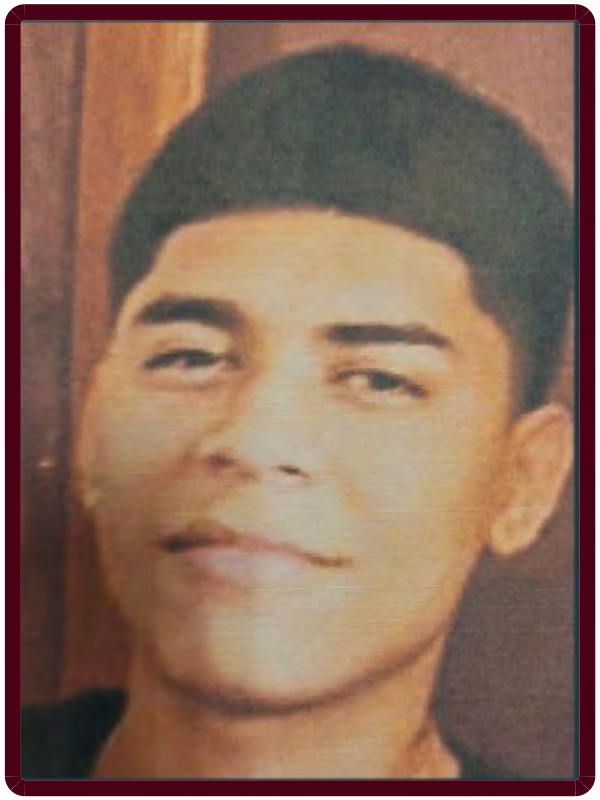

ALERTA NACIONAL

La información que se visualiza de la persona desaparecida o no localizada, es recibida e integrada por las autoridades de la Federación y de las Entidades Federativas competentes, por lo que cualquier información que se visualice, puede ser con la autoridad de origen.

## FICHA DE BÚSQUEDA DE PERSONA DESAPARECIDA

**EFRAIN IRVING MACIEL MORALES**
**Folio Único de Identificación**
**FI26-191D00CCF-C460-454F-AA30-5925AFBC5196**

**Edad al momento de la desaparición:** 19 **Edad Actual:** 19
**Lugar de nacimiento:** MICHOACAN
**Sexo:** HOMBRE **Genero:** MASCULINO
**Nacionalidad:** MEXICANA **¿Habla español?:** SI
**Idioma o lengua indígena:** SIN DATO **Discapacidad:** NO
**Fecha de hechos:** 10/05/2026 **Hora de hechos:** 15:00 **Fecha de percato:** 10/05/2026 **Hora de percato:** 15:00
**Lugar de los hechos:** ESTADO: MICHOACAN , MUNICIPIO: LÁZARO CÁRDENAS
**Carpeta de investigación** FRLC/26474/2026

## DATOS

| | |
|---|---|
| Características físicas: | complexion: delgada, cara: ovalado, color de la piel: moreno, cabello: negro corto liso, ojos: cafés medianos, nariz: recta, boca: mediana, labios: gruesos, estatura: 170 cm, peso: 80kg |
| Señas particulares: | perforacion en la oreja izquierda |
| Prendas de vestir: | SIN DATO |
| Autoridades Competentes: | FISCALÍA GENERAL DEL ESTADO DE MICHOACÁN. |

**Si tienes información que ayude a la localización de alguna Persona Desaparecida o No Localizada, comunicate desde México al número telefónico 800 028 7783 o WhatsApp 55 1309 9024 y proporciona toda la información que tengas.**

Gobierno de México | Gobernación Secretaría de Gobernación | CNB Comisión Nacional de Búsqueda

# ALERTA NACIONAL

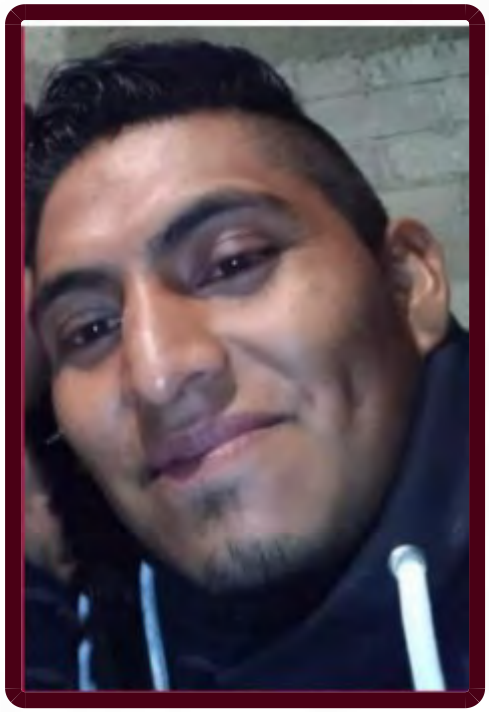

## FICHA DE BÚSQUEDA DE PERSONA DESAPARECIDA

**ELISEO ACEVEDO GARCIA**
**Folio Único de Identificación**
**FI26-1E0D58FFF-D2D2-4A0C-AEAB-8580F63876C7**

**Edad al momento de la desaparición:** 33 **Edad Actual:** 35
**Lugar de nacimiento:** OAXACA
**Sexo:** HOMBRE **Genero:** MASCULINO
**Nacionalidad:** MEXICANA **¿Habla español?:** SI
**Idioma o lengua indígena:** SIN DATO **Discapacidad:** NO
**Fecha de hechos:** 06/10/2024 **Hora de hechos:** 21:15 **Fecha de percato:** 16/10/2024 **Hora de percato:** 21:15
**Lugar de los hechos:** ESTADO: OAXACA , MUNICIPIO: SAN PEDRO MIXTEPEC-JUQUILA
**Carpeta de investigación** 31487/FCOS/PUERTO/2024

### DATOS

| | |
|---|---|
| Características físicas: | complexion: delgada, cara: ovalado, color de la piel: moreno, cabello: negro mediano liso, ojos: cafés medianos, nariz: alomada, boca: mediana, labios: gruesos, estatura: 160 cm, peso: 58kg |
| Señas particulares: | cicatriz lineal en la mejilla derecha |
| Prendas de vestir: | pantalón color: azul, playera color: gris, tenis color: blanco |
| Autoridades Competentes: | COMISIÓN ESTATAL DE BÚSQUEDA DE PERSONAS DEL ESTADO DE OAXACA. |

ALERTA NACIONAL

La información que se visualiza de la persona desaparecida o no localizada, es recibida e integrada por las autoridades de la Federación y de las Entidades Federativas competentes, por lo que cualquier información que se visualice, puede ser con la autoridad de origen.

**Si tienes información que ayude a la localización de alguna Persona Desaparecida o No Localizada, comunicate desde México al número telefónico 800 028 7783 o WhatsApp 55 1309 9024 y proporciona toda la información que tengas.**

Gobierno de México | Gobernación Secretaría de Gobernación | CNB Comisión Nacional de Búsqueda

# ALERTA NACIONAL



ALERTA NACIONAL

La información que se visualiza de la persona desaparecida o no localizada, es recibida e integrada por las autoridades de la Federación y de las Entidades Federativas competentes, por lo que cualquier información que se visualice, puede ser con la autoridad de origen.

## FICHA DE BÚSQUEDA DE PERSONA DESAPARECIDA

**FELICIANO GARCIA GARCIA**
**Folio Único de Identificación**
**FI26-124243A96-D1AE-472D-B5FC-F0A863F57568**

**Edad al momento de la desaparición:** 59 **Edad Actual:** 60
**Lugar de nacimiento:** OAXACA
**Sexo:** HOMBRE **Genero:** MASCULINO
**Nacionalidad:** MEXICANA **¿Habla español?:** SI
**Idioma o lengua indígena:** SIN DATO **Discapacidad:** NO
**Fecha de hechos:** 19/03/2025 **Hora de hechos:** 18:30 **Fecha de percato:** 19/03/2025 **Hora de percato:** 18:30
**Lugar de los hechos:** ESTADO: OAXACA , MUNICIPIO: SANTO DOMINGO TEHUANTEPEC
**Carpeta de investigación** EXP/CLB/OAX/082/2025

## DATOS

| | |
|---|---|
| Características físicas: | complexion: mediana, cara: ovalado, color de la piel: moreno, cabello: entrecano corto ondulado, ojos: cafés medianos, nariz: achatada, boca: mediana, labios: delgados, estatura: 167 cm, peso: 90kg |
| Señas particulares: | NINGUNA |
| Prendas de vestir: | pantalón color: azul, playera color: vino, zapatos color: vino |
| Autoridades Competentes: | COMISIÓN ESTATAL DE BÚSQUEDA DE PERSONAS DEL ESTADO DE OAXACA. |

**Si tienes información que ayude a la localización de alguna Persona Desaparecida o No Localizada, comunicate desde México al número telefónico 800 028 7783 o WhatsApp 55 1309 9024 y proporciona toda la información que tengas.**

Gobierno de México | Gobernación Secretaría de Gobernación | CNB Comisión Nacional de Búsqueda

# ALERTA NACIONAL



## FICHA DE BÚSQUEDA DE PERSONA DESAPARECIDA

**GENARO JUAREZ**
**Folio Único de Identificación**
**FI26-1EF573878-2834-4139-AF5D-A8EF2805A7DF**

**Edad al momento de la desaparición:** 24 **Edad Actual:** 67
**Lugar de nacimiento:** OAXACA
**Sexo:** HOMBRE **Genero:** MASCULINO
**Nacionalidad:** MEXICANA **¿Habla español?:** SI
**Idioma o lengua indígena:** SIN DATO **Discapacidad:** NO
**Fecha de hechos:** 01/01/1983 **Hora de hechos:** 12:00 **Fecha de percato:** 01/01/1983 **Hora de percato:** 12:00
**Lugar de los hechos:** ESTADO: OAXACA , MUNICIPIO: SANTA MARÍA IPALAPA
**Carpeta de investigación** CEBPEO/EXP-013/2023

## DATOS

| | |
|---|---|
| Características físicas: | complexion: delgada, cara: redondo, color de la piel: moreno, cabello: castaño claro corto ondulado, ojos: cafés medianos, nariz: recta, boca: mediana, labios: gruesos, estatura: 160 cm, peso: 65kg |
| Señas particulares: | protesis dental de oro en el diente superior derecho |
| Prendas de vestir: | pantalón, zapatos |
| Autoridades Competentes: | COMISIÓN ESTATAL DE BÚSQUEDA DE PERSONAS DEL ESTADO DE OAXACA. |

ALERTA NACIONAL

La información que se visualiza de la persona desaparecida o no localizada, es recibida e integrada por las autoridades de la Federación y de las Entidades Federativas competentes, por lo que cualquier información que se visualice, puede ser con la autoridad de origen.

**Si tienes información que ayude a la localización de alguna Persona Desaparecida o No Localizada, comunicate desde México al número telefónico 800 028 7783 o WhatsApp 55 1309 9024 y proporciona toda la información que tengas.**

Gobierno de México | Gobernación Secretaría de Gobernación | CNB Comisión Nacional de Búsqueda

# ALERTA NACIONAL



ALERTA NACIONAL

La información que se visualiza de la persona desaparecida o no localizada, es recibida e integrada por las autoridades de la Federación y de las Entidades Federativas competentes, por lo que cualquier información que se visualice, puede ser con la autoridad de origen.

## FICHA DE BÚSQUEDA DE PERSONA DESAPARECIDA

**GLORIA GONZALEZ VASABE**
**Folio Único de Identificación**
**FI26-1BEBEBE80-1D8D-48A3-9725-C8F2A57F3EA9**

**Edad al momento de la desaparición:** 53 **Edad Actual:** 53
**Lugar de nacimiento:** GUERRERO
**Sexo:** MUJER **Genero:** FEMENINO **Nombre Social:** GLORIA GONZALEZ VASABE
**Nacionalidad:** MEXICANA **¿Habla español?:** SI
**Idioma o lengua indígena:** SIN DATO **Discapacidad:** NO
**Fecha de hechos:** 15/06/2026 **Hora de hechos:** 08:30 **Fecha de percato:** 15/06/2026 **Hora de percato:** 12:00
**Lugar de los hechos:** ESTADO: MORELOS , MUNICIPIO: CUERNAVACA
**Carpeta de investigación** SC01/6143/2026

## DATOS

| | |
|---|---|
| Características físicas: | complexion: mediana, cara: redondo, color de la piel: blanco, cabello: entrecano mediano liso, ojos: cafés medianos, nariz: achatada, boca: pequeña, labios: delgados, estatura: 170 cm, peso: 70kg |
| Señas particulares: | quemadura de lado izquierdo |
| Prendas de vestir: | blusa, pantiblusa, bluson color: blanco, pantalón color: naranja, zapatos |
| Autoridades Competentes: | FISCALÍA GENERAL DEL ESTADO DE MORELOS. |

**Si tienes información que ayude a la localización de alguna Persona Desaparecida o No Localizada, comunicate desde México al número telefónico 800 028 7783 o WhatsApp 55 1309 9024 y proporciona toda la información que tengas.**

Gobierno de México | Gobernación Secretaría de Gobernación | CNB COMISIÓN NACIONAL DE BÚSQUEDA

# ALERTA NACIONAL



ALERTA NACIONAL

La información que se visualiza de la persona desaparecida o no localizada, es recibida e integrada por las autoridades de la Federación y de las Entidades Federativas competentes, por lo que cualquier información que se visualice, puede ser con la autoridad de origen.

## FICHA DE BÚSQUEDA DE PERSONA DESAPARECIDA

**GUSTAVO PEREZ MURRIETA**
**Folio Único de Identificación**
**FI26-1DF9F5493-28E9-4FC8-B0E4-0BB2B537AB04**

**Edad al momento de la desaparición:** 20 **Edad Actual:** 20
**Lugar de nacimiento:** VERACRUZ
**Sexo:** HOMBRE **Genero:** MASCULINO
**Nacionalidad:** MEXICANA **¿Habla español?:** SI
**Idioma o lengua indígena:** SIN DATO **Discapacidad:** NO
**Fecha de hechos:** 23/06/2026 **Hora de hechos:** 04:44 **Fecha de percato:** 23/06/2026 **Hora de percato:** 07:20
**Lugar de los hechos:** ESTADO: PUEBLA , MUNICIPIO: IZÚCAR DE MATAMOROS
**Carpeta de investigación**

| DATOS | |
|---|---|
| Características físicas: | complexion: delgada, cara: ovalado, color de la piel: moreno, ojos: cafés pequeños, nariz: recta, boca: mediana, labios: gruesos, estatura: 169 cm, peso: 69kg |
| Señas particulares: | dos fantasmas y una tumba en el cuello |
| Prendas de vestir: | SIN DATO |
| Autoridades Competentes: | COMISIÓN NACIONAL DE BÚSQUEDA. |

**Si tienes información que ayude a la localización de alguna Persona Desaparecida o No Localizada, comunicate desde México al número telefónico 800 028 7783 o WhatsApp 55 1309 9024 y proporciona toda la información que tengas.**

Gobierno de México | Gobernación Secretaría de Gobernación | CNB Comisión Nacional de Búsqueda

# ALERTA NACIONAL



ALERTA NACIONAL

La información que se visualiza de la persona desaparecida o no localizada, es recibida e integrada por las autoridades de la Federación y de las Entidades Federativas competentes, por lo que cualquier información que se visualice, puede ser con la autoridad de origen.

## FICHA DE BÚSQUEDA DE PERSONA DESAPARECIDA

**ISRAEL CERRILLO RUIZ**
**Folio Único de Identificación**
**FI26-102F6F5F0-BD44-4EA2-8F14-7E0955CB335C**

**Edad al momento de la desaparición:** 28 **Edad Actual:** 28
**Lugar de nacimiento:** MICHOACAN
**Sexo:** HOMBRE **Genero:** MASCULINO
**Nacionalidad:** MEXICANA **¿Habla español?:** SI
**Idioma o lengua indígena:** SIN DATO **Discapacidad:** NO
**Fecha de hechos:** 20/06/2026 **Hora de hechos:** 00:00 **Fecha de percato:** 20/06/2026 **Hora de percato:** 18:00
**Lugar de los hechos:** ESTADO: MICHOACAN , MUNICIPIO: CHARAPAN
**Carpeta de investigación** FRUR/26836/2026

## DATOS

| | |
|---|---|
| Características físicas: | complexion: delgada, cara: redondo, color de la piel: moreno, cabello: negro corto liso, ojos: cafés pequeños, estatura: 175 cm, peso: 70kg |
| Señas particulares: | pecas en la cara, tatuaje en el cuello de lado derecho con la leyenda israel, en letra cursiva, dos tatuajes en forma de estrella en cada lado del pecho |
| Prendas de vestir: | pantalón color: azul, sudadera color: azul marino, tenis color: negro |
| Autoridades Competentes: | FISCALÍA GENERAL DEL ESTADO DE MICHOACÁN. |

**Si tienes información que ayude a la localización de alguna Persona Desaparecida o No Localizada, comunicate desde México al número telefónico 800 028 7783 o WhatsApp 55 1309 9024 y proporciona toda la información que tengas.**

Gobierno de México | Gobernación Secretaría de Gobernación | CNB Comisión Nacional de Búsqueda

# ALERTA NACIONAL



## FICHA DE BÚSQUEDA DE PERSONA DESAPARECIDA

**JESUS ALEJANDRO GONZALEZ GOMEZ**
**Folio Único de Identificación**
**FI26-164FE130B-AA92-4DDD-8EAD-40FB96C1D48B**

**Edad al momento de la desaparición:** 36 **Edad Actual:** 40
**Lugar de nacimiento:** OAXACA
**Sexo:** HOMBRE **Genero:** MASCULINO
**Nacionalidad:** MEXICANA **¿Habla español?:** SI
**Idioma o lengua indígena:** SIN DATO **Discapacidad:** NO
**Fecha de hechos:** 24/01/2022 **Hora de hechos:** 22:00 **Fecha de percato:** 24/01/2022 **Hora de percato:** 22:00
**Lugar de los hechos:** ESTADO: OAXACA , MUNICIPIO: OAXACA DE JUÁREZ
**Carpeta de investigación** 25/FEDH/DNOL/2022

| DATOS | |
|---|---|
| Características físicas: | complexion: robusta, cara: ovalado, color de la piel: moreno, cabello: negro corto ondulado, ojos: cafés medianos, nariz: alomada, boca: grande, labios: delgados, estatura: 158 cm, peso: 80kg |
| Señas particulares: | lunar en la parte frontal del cuello, mancha de color cafe en la frente del lado izquierdo, ausencia del diente incisivo superior izquierdo |
| Prendas de vestir: | bermuda color: beige, playera color: azul, sudadera color: negro, tenis color: azul marino |
| Autoridades Competentes: | COMISIÓN NACIONAL DE BÚSQUEDA. |

ALERTA NACIONAL

La información que se visualiza de la persona desaparecida o no localizada, es recibida e integrada por las autoridades de la Federación y de las Entidades Federativas competentes, por lo que cualquier información que se visualice, puede ser con la autoridad de origen.

**Si tienes información que ayude a la localización de alguna Persona Desaparecida o No Localizada, comunicate desde México al número telefónico 800 028 7783 o WhatsApp 55 1309 9024 y proporciona toda la información que tengas.**

Gobierno de México | Gobernación Secretaría de Gobernación | CNB Comisión Nacional de Búsqueda

# ALERTA NACIONAL



## FICHA DE BÚSQUEDA DE PERSONA DESAPARECIDA

**JORGE ALBERTO GREGORIO NAVA**
**Folio Único de Identificación**
**FI26-18E88F988-3EA0-4DFC-B0EA-6E707882D99A**

**Edad al momento de la desaparición:** 48 **Edad Actual:** 48
**Lugar de nacimiento:** GUERRERO
**Sexo:** HOMBRE **Genero:** MASCULINO
**Nacionalidad:** MEXICANA **¿Habla español?:** SI
**Idioma o lengua indígena:** SIN DATO **Discapacidad:** NO
**Fecha de hechos:** 10/04/2026 **Hora de hechos:** 10:00 **Fecha de percato:** 18/06/2026 **Hora de percato:** 12:00
**Lugar de los hechos:** ESTADO: GUERRERO , MUNICIPIO: CHILPANCINGO DE LOS BRAVO
**Carpeta de investigación** 12022511100122220626

| DATOS | |
|---|---|
| Características físicas: | complexion: delgada, cara: cuadrado, color de la piel: moreno, cabello: negro corto liso, ojos: cafés medianos, nariz: achatada, boca: mediana, labios: delgados, estatura: 170 cm, peso: 65kg |
| Señas particulares: | cicatriz en la frente a la altura del ceño, cicatriz en la nariz |
| Prendas de vestir: | SIN DATO |
| Autoridades Competentes: | FISCALÍA GENERAL DEL ESTADO DE GUERRERO. |

ALERTA NACIONAL

La información que se visualiza de la persona desaparecida o no localizada, es recibida e integrada por las autoridades de la Federación y de las Entidades Federativas competentes, por lo que cualquier información que se visualice, puede ser con la autoridad de origen.

**Si tienes información que ayude a la localización de alguna Persona Desaparecida o No Localizada, comunicate desde México al número telefónico 800 028 7783 o WhatsApp 55 1309 9024 y proporciona toda la información que tengas.**

Gobierno de México | Gobernación Secretaría de Gobernación | CNB Comisión Nacional de Búsqueda

# ALERTA NACIONAL



ALERTA NACIONAL

La información que se visualiza de la persona desaparecida o no localizada, es recibida e integrada por las autoridades de la Federación y de las Entidades Federativas competentes, por lo que cualquier información que se visualice, puede ser con la autoridad de origen.

## FICHA DE BÚSQUEDA DE PERSONA DESAPARECIDA

**JOSE AGUSTIN CAMPOS MORA**
**Folio Único de Identificación**
**FI26-1DF6E00B0-DC6B-4248-95BF-D2C253007FA0**

**Edad al momento de la desaparición:** 24 **Edad Actual:** 24
**Lugar de nacimiento:** MICHOACAN
**Sexo:** HOMBRE **Genero:** MASCULINO
**Nacionalidad:** MEXICANA **¿Habla español?:** SI
**Idioma o lengua indígena:** SIN DATO **Discapacidad:** NO
**Fecha de hechos:** 18/06/2026 **Hora de hechos:** 19:00 **Fecha de percato:** 21/06/2026 **Hora de percato:** 23:30
**Lugar de los hechos:** ESTADO: MICHOACAN , MUNICIPIO: TANGAMANDAPIO
**Carpeta de investigación** FRZA/26901/2026

## DATOS

| | |
|---|---|
| Características físicas: | complexion: delgada, cara: ovalado, color de la piel: moreno, cabello: negro corto ondulado, ojos: cafés grandes, nariz: recta, boca: pequeña, labios: delgados, estatura: 168 cm, peso: 70kg |
| Señas particulares: | tatuaje localizado en la espalda con la imagen de unas alas, tatuaje localizado en la parte interna del brazo izquierdo con la leyenda familia, tatuaje localizado en la mano derecha desconociendo la imagen |
| Prendas de vestir: | pantalón color: azul, playera color: blanco, tenis color: negro |
| Autoridades Competentes: | FISCALÍA GENERAL DEL ESTADO DE MICHOACÁN. |

**Si tienes información que ayude a la localización de alguna Persona Desaparecida o No Localizada, comunicate desde México al número telefónico 800 028 7783 o WhatsApp 55 1309 9024 y proporciona toda la información que tengas.**

Gobierno de México | Gobernación Secretaría de Gobernación | CNB Comisión Nacional de Búsqueda

# ALERTA NACIONAL



ALERTA NACIONAL

La información que se visualiza de la persona desaparecida o no localizada, es recibida e integrada por las autoridades de la Federación y de las Entidades Federativas competentes, por lo que cualquier información que se visualice, puede ser con la autoridad de origen.

## FICHA DE BÚSQUEDA DE PERSONA DESAPARECIDA

**JUAN DANIEL IBARRA HERNANDEZ**
**Folio Único de Identificación**
**FI26-1ABA57D79-A87D-48A9-AE31-A33357DDCE7E**

**Edad al momento de la desaparición:** 31 **Edad Actual:** 32
**Lugar de nacimiento:** MICHOACAN
**Sexo:** HOMBRE **Genero:** MASCULINO
**Nacionalidad:** MEXICANA **¿Habla español?:** SI
**Idioma o lengua indígena:** SIN DATO **Discapacidad:** NO
**Fecha de hechos:** 23/05/2026 **Hora de hechos:** 15:00 **Fecha de percato:** 23/05/2026 **Hora de percato:** 15:00
**Lugar de los hechos:** ESTADO: MICHOACAN , MUNICIPIO: APATZINGÁN
**Carpeta de investigación** FRAP/26755/2026

## DATOS

| | |
|---|---|
| Características físicas: | complexion: delgada, cara: ovalado, color de la piel: moreno, cabello: castaño oscuro corto liso, ojos: cafés pequeños, nariz: recta, boca: grande, labios: medianos, estatura: 170 cm, peso: 50kg |
| Señas particulares: | lunar de color cafe de aproximadamente 1 cm en el menton, dientes empalmados superiores e inferiores, tatuaje en entebrazo derecho con la figura de la santa muerte de aproximadamente 20 cm en tinta color negro, tatuaje con la figura de un infinito y con los nombres de axel y fani, de aproximadamente 10 cm , tatuaje en el antebrazo izquierdo con el nombre de fanny en tinta color negro, tatuaje con la silueta de un diablo con un circulo entre las manos en tinta color negro |
| Prendas de vestir: | pantalón color: negro, playera color: negro, tenis color: blanco/rojo |
| Autoridades Competentes: | FISCALÍA GENERAL DEL ESTADO DE MICHOACÁN. |

**Si tienes información que ayude a la localización de alguna Persona Desaparecida o No Localizada, comunicate desde México al número telefónico 800 028 7783 o WhatsApp 55 1309 9024 y proporciona toda la información que tengas.**

Gobierno de México | Gobernación Secretaría de Gobernación | CNB Comisión Nacional de Búsqueda

# ALERTA NACIONAL

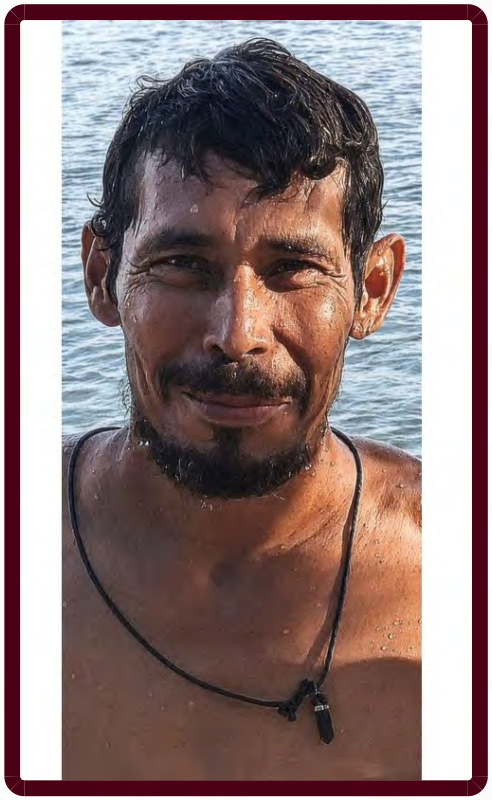

ALERTA NACIONAL

La información que se visualiza de la persona desaparecida o no localizada, es recibida e integrada por las autoridades de la Federación y de las Entidades Federativas competentes, por lo que cualquier información que se visualice, puede ser con la autoridad de origen.

## FICHA DE BÚSQUEDA DE PERSONA DESAPARECIDA

**JUAN LUIS MENDEZ GARCIA**
**Folio Único de Identificación**
**FI26-14377D37F-B126-4B1A-A234-3177435A90EC**

**Edad al momento de la desaparición:** 51 **Edad Actual:** 51
**Lugar de nacimiento:** GUERRERO
**Sexo:** HOMBRE **Genero:** MASCULINO
**Nacionalidad:** MEXICANA **¿Habla español?:** SI
**Idioma o lengua indígena:** SIN DATO **Discapacidad:** NO
**Fecha de hechos:** 29/05/2026 **Hora de hechos:** 16:00 **Fecha de percato:** 29/05/2026 **Hora de percato:** 16:00
**Lugar de los hechos:** ESTADO: GUERRERO , MUNICIPIO: ACAPULCO DE JUÁREZ
**Carpeta de investigación** 12022510900120210626

### DATOS

| | |
|---|---|
| Características físicas: | complexion: delgada, cara: ovalado, color de la piel: moreno, cabello: negro corto ondulado, ojos: negros pequeños, boca: mediana, labios: medianos, estatura: 170 cm, peso: 60kg |
| Señas particulares: | lunar color cafe detras de la oreja derecha, tatuaje en el brazo derecho de la imagen de la santa muerte a colores, cicatriz de forma alargada en la cabeza a nivel del cuello |
| Prendas de vestir: | SIN DATO |
| Autoridades Competentes: | FISCALÍA GENERAL DEL ESTADO DE GUERRERO. |

**Si tienes información que ayude a la localización de alguna Persona Desaparecida o No Localizada, comunicate desde México al número telefónico 800 028 7783 o WhatsApp 55 1309 9024 y proporciona toda la información que tengas.**

Gobierno de México | Gobernación Secretaría de Gobernación | CNB Comisión Nacional de Búsqueda

# ALERTA NACIONAL

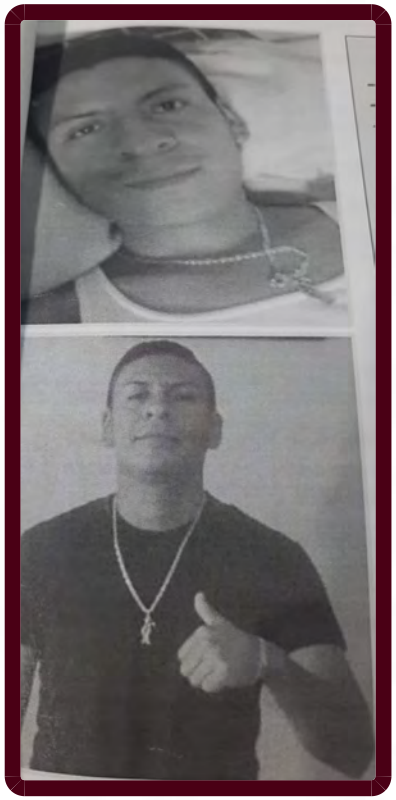

ALERTA NACIONAL

La información que se visualiza de la persona desaparecida o no localizada, es recibida e integrada por las autoridades de la Federación y de las Entidades Federativas competentes, por lo que cualquier información que se visualice, puede ser con la autoridad de origen.

## FICHA DE BÚSQUEDA DE PERSONA DESAPARECIDA

**JUVENTINO CRUZ CRUZ**
**Folio Único de Identificación**
**FI26-184E60931-0AFE-485E-9596-955CFB5193F9**

**Edad al momento de la desaparición:** 34 **Edad Actual:** 39
**Lugar de nacimiento:** OAXACA
**Sexo:** HOMBRE **Genero:** MASCULINO
**Nacionalidad:** MEXICANA **¿Habla español?:** SI
**Idioma o lengua indígena:** SIN DATO **Discapacidad:** NO
**Fecha de hechos:** 21/08/2021 **Hora de hechos:** 19:37 **Fecha de percato:** 21/08/2021 **Hora de percato:** 19:37
**Lugar de los hechos:** ESTADO: OAXACA , MUNICIPIO: OAXACA DE JUÁREZ
**Carpeta de investigación** 442/FEDH/DNOL/2021 O 38050/FEDH/UNOL/2021

| DATOS | |
|---|---|
| Características físicas: | complexion: delgada, cara: ovalado, color de la piel: moreno, cabello: negro corto liso, ojos: cafés medianos, nariz: alomada, boca: mediana, labios: gruesos, estatura: 172 cm, peso: 70kg |
| Señas particulares: | dos cicatriz en la cabeza del lado derecho atras de la oreja , tatuaje de calavera en la pantorrilla derecha , tatuaje en pecho izquierdo, un simbolo de infinito, tatuaje al rededor del cuello con la leyenda familia , dos cicatriz en la cabeza del lado derecho atras de la oreja , tatuaje de calavera en la pantorrilla derecha , tatuaje en pecho izquierdo, un simbolo de infinito, tatuaje al rededor del cuello con la leyenda familia |
| Prendas de vestir: | pantalón color: azul, playera, tenis color: blanco |
| Autoridades Competentes: | PORTAL. |

**Si tienes información que ayude a la localización de alguna Persona Desaparecida o No Localizada, comunicate desde México al número telefónico 800 028 7783 o WhatsApp 55 1309 9024 y proporciona toda la información que tengas.**

Gobierno de México | Gobernación Secretaría de Gobernación | CNB Comisión Nacional de Búsqueda

# ALERTA NACIONAL



ALERTA NACIONAL

La información que se visualiza de la persona desaparecida o no localizada, es recibida e integrada por las autoridades de la Federación y de las Entidades Federativas competentes, por lo que cualquier información que se visualice, puede ser con la autoridad de origen.

## FICHA DE BÚSQUEDA DE PERSONA DESAPARECIDA

**KARLA IVETTE ROMERO GUTIERREZ**
**Folio Único de Identificación**
**FI26-12FA46B8E-A5DF-47B2-98BE-156B728E56B5**

**Edad al momento de la desaparición:** 17 **Edad Actual:** 17
**Lugar de nacimiento:** HIDALGO
**Sexo:** MUJER **Genero:** FEMENINO
**Nacionalidad:** MEXICANA **¿Habla español?:** SI
**Idioma o lengua indígena:** SIN DATO **Discapacidad:** NO
**Fecha de hechos:** 22/06/2026 **Hora de hechos:** 15:00 **Fecha de percato:** 22/06/2026 **Hora de percato:** 22:32
**Lugar de los hechos:** ESTADO: HIDALGO , MUNICIPIO: TULANCINGO DE BRAVO
**Carpeta de investigación** 18-2026-02769

### DATOS

| | |
|---|---|
| Características físicas: | complexion: robusta, cara: redondo, color de la piel: moreno, cabello: rojizo largo liso, ojos: cafés grandes, boca: grande, labios: gruesos, estatura: 165 cm, peso: 75kg |
| Señas particulares: | NINGUNA |
| Prendas de vestir: | camisa color: blanco, pantalón color: gris, sueter color: negro, zapatos |
| Autoridades Competentes: | PROCURADURÍA GENERAL DE JUSTICIA DEL ESTADO DE HIDALGO. |

**Si tienes información que ayude a la localización de alguna Persona Desaparecida o No Localizada, comunicate desde México al número telefónico 800 028 7783 o WhatsApp 55 1309 9024 y proporciona toda la información que tengas.**

Gobierno de México | Gobernación Secretaría de Gobernación | CNB Comisión Nacional de Búsqueda

# ALERTA NACIONAL



ALERTA NACIONAL

La información que se visualiza de la persona desaparecida o no localizada, es recibida e integrada por las autoridades de la Federación y de las Entidades Federativas competentes, por lo que cualquier información que se visualice, puede ser con la autoridad de origen.

## FICHA DE BÚSQUEDA DE PERSONA DESAPARECIDA

**MARIA EMELIA SANTANA HERNANDEZ**
**Folio Único de Identificación**
**FI26-127514509-D5D7-42E0-9F69-91A82B869028**

**Edad al momento de la desaparición:** 52 **Edad Actual:** 52
**Lugar de nacimiento:** ESTADO DE MEXICO
**Sexo:** MUJER **Genero:** FEMENINO
**Nacionalidad:** MEXICANA **¿Habla español?:** SI
**Idioma o lengua indígena:** SIN DATO **Discapacidad:** NO
**Fecha de hechos:** 22/05/2026 **Hora de hechos:** 04:00 **Fecha de percato:** 22/05/2026 **Hora de percato:** 11:00
**Lugar de los hechos:** ESTADO: ESTADO DE MEXICO , MUNICIPIO: NAUCALPAN DE JUÁREZ
**Carpeta de investigación**

| DATOS | |
|---|---|
| Características físicas: | complexion: delgada, cara: ovalado, color de la piel: blanco, ojos: cafés medianos, nariz: recta, labios: delgados, estatura: 158 cm, peso: 58kg |
| Señas particulares: | cicatriz quirurgica por cesarea en forma de t invertida |
| Prendas de vestir: | SIN DATO |
| Autoridades Competentes: | COMISIÓN NACIONAL DE BÚSQUEDA. |

**Si tienes información que ayude a la localización de alguna Persona Desaparecida o No Localizada, comunicate desde México al número telefónico 800 028 7783 o WhatsApp 55 1309 9024 y proporciona toda la información que tengas.**

Gobierno de México | Gobernación Secretaría de Gobernación | CNB Comisión Nacional de Búsqueda

# ALERTA NACIONAL



## FICHA DE BÚSQUEDA DE PERSONA DESAPARECIDA

**MARTIN ROSALES VENTURA**
**Folio Único de Identificación**
**FI26-175F7A1BE-1EDB-4D30-95FC-9FE518412808**

**Edad al momento de la desaparición:** 26 **Edad Actual:** 26
**Lugar de nacimiento:** MICHOACAN
**Sexo:** HOMBRE **Genero:** MASCULINO
**Nacionalidad:** MEXICANA **¿Habla español?:** SI
**Idioma o lengua indígena:** SIN DATO **Discapacidad:** NO
**Fecha de hechos:** 21/06/2026 **Hora de hechos:** 12:50 **Fecha de percato:** 21/06/2026 **Hora de percato:** 12:50
**Lugar de los hechos:** ESTADO: MICHOACAN , MUNICIPIO: URUAPAN
**Carpeta de investigación**

| DATOS | |
|---|---|
| Características físicas: | complexion: robusta, cara: ovalado, color de la piel: moreno, cabello: negro corto liso, ojos: cafés medianos, nariz: achatada, boca: mediana, labios: medianos, estatura: 178 cm, peso: 80kg |
| Señas particulares: | piercing a un costado del ojo izquierdo |
| Prendas de vestir: | SIN DATO |
| Autoridades Competentes: | COMISIÓN DE BÚSQUEDA DE PERSONAS DEL ESTADO DE MICHOACÁN. |

ALERTA NACIONAL

La información que se visualiza de la persona desaparecida o no localizada, es recibida e integrada por las autoridades de la Federación y de las Entidades Federativas competentes, por lo que cualquier información que se visualice, puede ser con la autoridad de origen.

**Si tienes información que ayude a la localización de alguna Persona Desaparecida o No Localizada, comunicate desde México al número telefónico 800 028 7783 o WhatsApp 55 1309 9024 y proporciona toda la información que tengas.**

Gobierno de México | Gobernación Secretaría de Gobernación | CNB Comisión Nacional de Búsqueda

# ALERTA NACIONAL



ALERTA NACIONAL

La información que se visualiza de la persona desaparecida o no localizada, es recibida e integrada por las autoridades de la Federación y de las Entidades Federativas competentes, por lo que cualquier información que se visualice, puede ser con la autoridad de origen.

## FICHA DE BÚSQUEDA DE PERSONA DESAPARECIDA

**REGINALDO MARTINEZ MARTINEZ**
**Folio Único de Identificación**
**FI26-142BB059B-C940-4225-901A-B8E73EA94C2A**

**Edad al momento de la desaparición:** 22 **Edad Actual:** 26
**Lugar de nacimiento:** OAXACA
**Sexo:** HOMBRE **Genero:** MASCULINO
**Nacionalidad:** MEXICANA **¿Habla español?:** SI
**Idioma o lengua indígena:** SIN DATO **Discapacidad:** NO
**Fecha de hechos:** 28/10/2022 **Hora de hechos:** 00:00 **Fecha de percato:** 28/10/2022 **Hora de percato:** 00:00
**Lugar de los hechos:** ESTADO: OAXACA , MUNICIPIO: VILLA DE ZAACHILA
**Carpeta de investigación** 342/FEDH/DNOL/2022

## DATOS

| | |
|---|---|
| Características físicas: | complexion: delgada, cara: no recuerda, color de la piel: moreno, cabello: castaño claro corto liso, ojos: cafés medianos, nariz: alomada, boca: mediana, labios: gruesos, estatura: 162 cm, peso: 55kg |
| Señas particulares: | NINGUNA |
| Prendas de vestir: | pantalón color: azul cielo, playera color: negro, tenis |
| Autoridades Competentes: | COMISIÓN ESTATAL DE BÚSQUEDA DE PERSONAS DEL ESTADO DE OAXACA. |

**Si tienes información que ayude a la localización de alguna Persona Desaparecida o No Localizada, comunicate desde México al número telefónico 800 028 7783 o WhatsApp 55 1309 9024 y proporciona toda la información que tengas.**

Gobierno de México | Gobernación Secretaría de Gobernación | CNB Comisión Nacional de Búsqueda

# ALERTA NACIONAL



## FICHA DE BÚSQUEDA DE PERSONA DESAPARECIDA

**RIGOBERTO AMAYA GREGORIO**
**Folio Único de Identificación**
**FI26-112FD1859-9017-45F1-85C6-01A171006EDA**

**Edad al momento de la desaparición:** 26 **Edad Actual:** 42
**Lugar de nacimiento:** OAXACA
**Sexo:** HOMBRE **Genero:** MASCULINO
**Nacionalidad:** MEXICANA **¿Habla español?:** SI
**Idioma o lengua indígena:** SIN DATO **Discapacidad:** NO
**Fecha de hechos:** 03/11/2009 **Hora de hechos:** 12:00 **Fecha de percato:** 03/11/2009 **Hora de percato:** 12:00
**Lugar de los hechos:** ESTADO: OAXACA , MUNICIPIO: OAXACA DE JUÁREZ
**Carpeta de investigación** 463/FCDO/2009

### DATOS

| | |
|---|---|
| Características físicas: | complexion: delgada, cara: ovalado, color de la piel: moreno, cabello: negro corto liso, ojos: cafés pequeños, nariz: recta, boca: mediana, labios: medianos, estatura: 165 cm, peso: 65kg |
| Señas particulares: | lunar en la mejilla derecha , cicatriz arriba de la nuca |
| Prendas de vestir: | pantalón color: azul, playera, zapatos color: cafe |
| Autoridades Competentes: | COMISIÓN ESTATAL DE BÚSQUEDA DE PERSONAS DEL ESTADO DE OAXACA. |

ALERTA NACIONAL

La información que se visualiza de la persona desaparecida o no localizada, es recibida e integrada por las autoridades de la Federación y de las Entidades Federativas competentes, por lo que cualquier información que se visualice, puede ser con la autoridad de origen.

**Si tienes información que ayude a la localización de alguna Persona Desaparecida o No Localizada, comunicate desde México al número telefónico 800 028 7783 o WhatsApp 55 1309 9024 y proporciona toda la información que tengas.**

Gobierno de México | Gobernación Secretaría de Gobernación | CNB Comisión Nacional de Búsqueda

# ALERTA NACIONAL



## FICHA DE BÚSQUEDA DE PERSONA DESAPARECIDA

**ROMAN SANTOS GOMEZ**
**Folio Único de Identificación**
**FI26-19ED7746B-EC23-4BAC-B460-A657B2FD79CF**

**Edad al momento de la desaparición:** 32 **Edad Actual:** 43
**Lugar de nacimiento:** OAXACA
**Sexo:** HOMBRE **Genero:** MASCULINO
**Nacionalidad:** MEXICANA **¿Habla español?:** SI
**Idioma o lengua indígena:** SIN DATO **Discapacidad:** NO
**Fecha de hechos:** 01/01/2016 **Hora de hechos:** 12:00 **Fecha de percato:** 01/01/2016 **Hora de percato:** 12:00
**Lugar de los hechos:** ESTADO: OAXACA , MUNICIPIO: SANTA CRUZ MIXTEPEC
**Carpeta de investigación** 339/FVCE/DNOL/2022

## DATOS

| | |
|---|---|
| Características físicas: | complexion: delgada, cara: redondo, color de la piel: moreno, cabello: negro corto ondulado, ojos: cafés pequeños, nariz: achatada, boca: pequeña, labios: delgados, estatura: 160 cm, peso: 65kg |
| Señas particulares: | lunar grande en la mano izquierda, tatuaje en el costado con la figura de una mujer chicana , tatuaje en los pectorales con la leyenda francisca gomez y con la leyenda humberto santos, tatuaje en la espalda con la figura de la virgen de guadalupe |
| Prendas de vestir: | SIN DATO |
| Autoridades Competentes: | COMISIÓN ESTATAL DE BÚSQUEDA DE PERSONAS DEL ESTADO DE OAXACA. |

ALERTA NACIONAL

La información que se visualiza de la persona desaparecida o no localizada, es recibida e integrada por las autoridades de la Federación y de las Entidades Federativas competentes, por lo que cualquier información que se visualice, puede ser con la autoridad de origen.

**Si tienes información que ayude a la localización de alguna Persona Desaparecida o No Localizada, comunicate desde México al número telefónico 800 028 7783 o WhatsApp 55 1309 9024 y proporciona toda la información que tengas.**

Gobierno de México | Gobernación Secretaría de Gobernación | CNB COMISIÓN NACIONAL DE BÚSQUEDA

# ALERTA NACIONAL

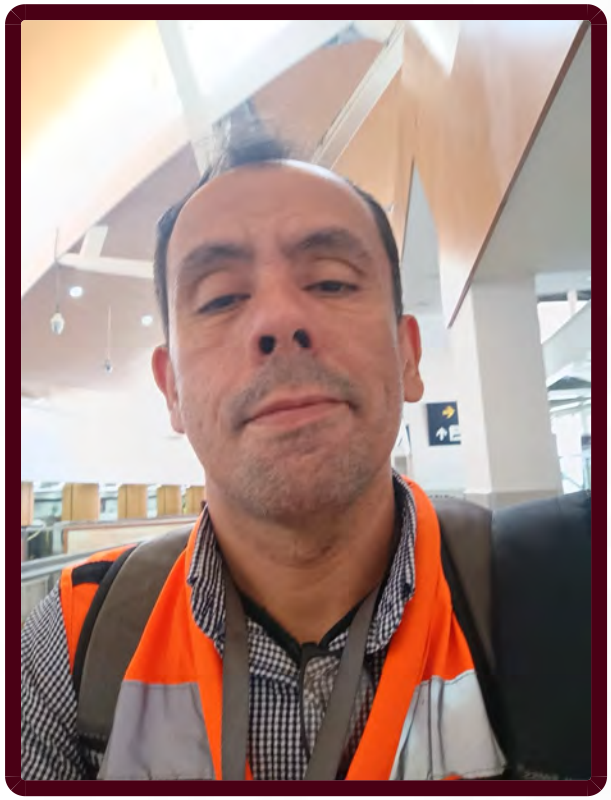

ALERTA NACIONAL

La información que se visualiza de la persona desaparecida o no localizada, es recibida e integrada por las autoridades de la Federación y de las Entidades Federativas competentes, por lo que cualquier información que se visualice, puede ser con la autoridad de origen.

## FICHA DE BÚSQUEDA DE PERSONA DESAPARECIDA

**SANTOS CRUZ JUAREZ**
**Folio Único de Identificación**
**FI26-1F1640C66-6BCE-415B-8FBB-ACC3E4E6322B**

**Edad al momento de la desaparición:** 48 **Edad Actual:** 48
**Lugar de nacimiento:** VERACRUZ
**Sexo:** HOMBRE **Genero:** MASCULINO
**Nacionalidad:** MEXICANA **¿Habla español?:** SI
**Idioma o lengua indígena:** SIN DATO **Discapacidad:** NO
**Fecha de hechos:** 20/06/2026 **Hora de hechos:** 09:45 **Fecha de percato:** 20/06/2026 **Hora de percato:** 11:15
**Lugar de los hechos:** ESTADO: NUEVO LEON , MUNICIPIO: MONTERREY
**Carpeta de investigación**

| DATOS | |
|---|---|
| Características físicas: | complexion: delgada, cara: ovalado, color de la piel: moreno, nariz: alomada, boca: pequeña, labios: delgados, estatura: 165 cm, peso: 60kg |
| Señas particulares: | tatuaje en hombro derecho |
| Prendas de vestir: | botas color: negro, camisa color: negro, pantalón color: azul |
| Autoridades Competentes: | COMISIÓN NACIONAL DE BÚSQUEDA. |

**Si tienes información que ayude a la localización de alguna Persona Desaparecida o No Localizada, comunicate desde México al número telefónico 800 028 7783 o WhatsApp 55 1309 9024 y proporciona toda la información que tengas.**

Gobierno de México | Gobernación Secretaría de Gobernación | CNB Comisión Nacional de Búsqueda

# ALERTA NACIONAL



ALERTA NACIONAL

La información que se visualiza de la persona desaparecida o no localizada, es recibida e integrada por las autoridades de la Federación y de las Entidades Federativas competentes, por lo que cualquier información que se visualice, puede ser con la autoridad de origen.

## FICHA DE BÚSQUEDA DE PERSONA DESAPARECIDA

**SERGIO ARMANDO BURGOS ARROYO**
**Folio Único de Identificación**
**FI26-13E334E3C-6CC6-48B4-9940-D6613C19E725**

**Edad al momento de la desaparición:** 53 **Edad Actual:** 53
**Lugar de nacimiento:** SONORA
**Sexo:** HOMBRE **Genero:** MASCULINO
**Nacionalidad:** MEXICANA **¿Habla español?:** SI
**Idioma o lengua indígena:** SIN DATO **Discapacidad:** NO
**Fecha de hechos:** 25/04/2026 **Hora de hechos:** 19:30 **Fecha de percato:** 26/04/2026 **Hora de percato:** 20:40
**Lugar de los hechos:** ESTADO: SONORA , MUNICIPIO: HERMOSILLO
**Carpeta de investigación** CI/HER/FGE/015/02/00348/4-2026

### DATOS

| | |
|---|---|
| Características físicas: | complexion: delgada, cara: ovalado, color de la piel: blanco, cabello: entrecano corto liso, ojos: cafés medianos, nariz: recta, boca: mediana, labios: delgados, estatura: 172 cm, peso: 70kg |
| Señas particulares: | no tiene un diente en la parte de enfrente superior de la dentadura |
| Prendas de vestir: | SIN DATO |
| Autoridades Competentes: | FISCALÍA GENERAL DE JUSTICIA DEL ESTADO DE SONORA. |

**Si tienes información que ayude a la localización de alguna Persona Desaparecida o No Localizada, comunicate desde México al número telefónico 800 028 7783 o WhatsApp 55 1309 9024 y proporciona toda la información que tengas.**

Gobierno de México | Gobernación Secretaría de Gobernación | CNB Comisión Nacional de Búsqueda

# ALERTA NACIONAL

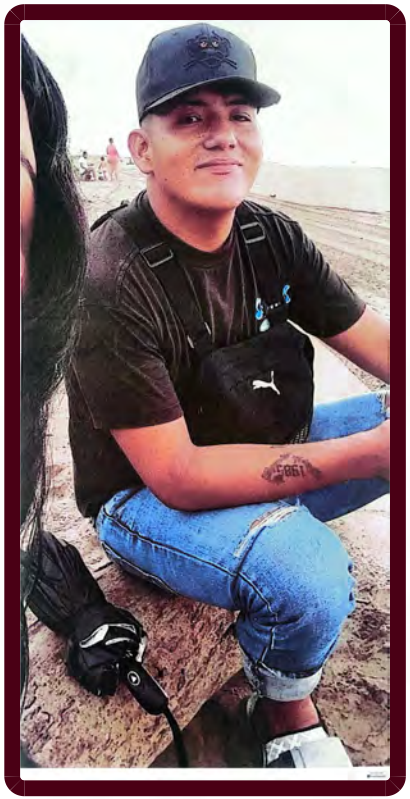

ALERTA NACIONAL

La información que se visualiza de la persona desaparecida o no localizada, es recibida e integrada por las autoridades de la Federación y de las Entidades Federativas competentes, por lo que cualquier información que se visualice, puede ser con la autoridad de origen.

## FICHA DE BÚSQUEDA DE PERSONA DESAPARECIDA

**VICTOR ALFREDO VELAZQUEZ JIMENEZ**
**Folio Único de Identificación**
**FI26-13E023456-5900-41F0-9C42-2FD1AADB0B06**

**Edad al momento de la desaparición:** 20 **Edad Actual:** 20
**Lugar de nacimiento:** GUERRERO
**Sexo:** HOMBRE **Genero:** MASCULINO
**Nacionalidad:** MEXICANA **¿Habla español?:** SI
**Idioma o lengua indígena:** SIN DATO **Discapacidad:** NO
**Fecha de hechos:** 18/06/2026 **Hora de hechos:** 13:30 **Fecha de percato:** 18/06/2026 **Hora de percato:** 13:30
**Lugar de los hechos:** ESTADO: GUERRERO , MUNICIPIO: JOSÉ AZUETA
**Carpeta de investigación** 12130570600546200626

## DATOS

| | |
|---|---|
| Características físicas: | complexion: mediana, cara: ovalado, color de la piel: blanco, ojos: cafés pequeños, boca: pequeña, labios: medianos, estatura: 165 cm, peso: 85kg |
| Señas particulares: | tatuaje en el antebrazo de la mano izquierda con los numeros 1985, tatuaje en el antebrazo de lado derecho la figura de la santa muerte, tatuaje en la muñeca de la mano izquierda (del cual no recuerda que nombre dice), en la oreja de lado derecho trae un arete en forma de broquel color rojo |
| Prendas de vestir: | pantalón color: negro, playera color: negro, tenis color: negro |
| Autoridades Competentes: | FISCALÍA GENERAL DEL ESTADO DE GUERRERO. |

**Si tienes información que ayude a la localización de alguna Persona Desaparecida o No Localizada, comunicate desde México al número telefónico 800 028 7783 o WhatsApp 55 1309 9024 y proporciona toda la información que tengas.**

Gobierno de México | Gobernación Secretaría de Gobernación | CNB Comisión Nacional de Búsqueda

# ALERTA NACIONAL



ALERTA NACIONAL

La información que se visualiza de la persona desaparecida o no localizada, es recibida e integrada por las autoridades de la Federación y de las Entidades Federativas competentes, por lo que cualquier información que se visualice, puede ser con la autoridad de origen.

## FICHA DE BÚSQUEDA DE PERSONA DESAPARECIDA

**WILLIAM ARIEL RANGEL MARTINEZ**
**Folio Único de Identificación**
**FI26-194F68B5B-5820-40DB-89B1-352E1ACC6EFE**

**Edad al momento de la desaparición:** 18 **Edad Actual:** 18
**Lugar de nacimiento:** AGUASCALIENTES
**Sexo:** HOMBRE **Genero:** MASCULINO
**Nacionalidad:** MEXICANA **¿Habla español?:** SI
**Idioma o lengua indígena:** SIN DATO **Discapacidad:** NO
**Fecha de hechos:** 11/05/2026 **Hora de hechos:** 09:00 **Fecha de percato:** 11/05/2026 **Hora de percato:** 09:00
**Lugar de los hechos:** ESTADO: AGUASCALIENTES , MUNICIPIO: AGUASCALIENTES
**Carpeta de investigación** CI/AGS/15079/06-26

### DATOS

| | |
|---|---|
| Características físicas: | complexion: delgada, cara: ovalado, color de la piel: moreno, cabello: negro corto liso, ojos: cafés medianos, nariz: achatada, boca: grande, labios: gruesos, estatura: 170 cm, peso: 60kg |
| Señas particulares: | en la cara tiene tatuada la cara de chuky y de la novia de chuky |
| Prendas de vestir: | SIN DATO |
| Autoridades Competentes: | FISCALÍA GENERAL DEL ESTADO DE AGUASCALIENTES. |

**Si tienes información que ayude a la localización de alguna Persona Desaparecida o No Localizada, comunicate desde México al número telefónico 800 028 7783 o WhatsApp 55 1309 9024 y proporciona toda la información que tengas.**

Gobierno de México | Gobernación Secretaría de Gobernación | CNB Comisión Nacional de Búsqueda

# ALERTA NACIONAL



ALERTA NACIONAL

## FICHA DE BÚSQUEDA DE PERSONA DESAPARECIDA

**ANDRIK JESUS TOLEDO FLORES**
**Folio Único de Identificación**
**FI26-1C4A21F2C-96DA-44C3-9024-241658053D97**

**Edad al momento de la desaparición:** 24 **Edad Actual:** 24
**Lugar de nacimiento:** SINALOA
**Sexo:** HOMBRE **Genero:** MASCULINO **Nombre Social:** ANDRIK JESUS TOLEDO FLORES
**Nacionalidad:** MEXICANA **¿Habla español?:** SI
**Idioma o lengua indígena:** SIN DATO **Discapacidad:** NO
**Fecha de hechos:** 18/06/2026 **Hora de hechos:** 20:00 **Fecha de percato:** 19/06/2026 **Hora de percato:** 16:00
**Lugar de los hechos:** ESTADO: SINALOA , MUNICIPIO: MAZATLÁN
**Carpeta de investigación** MAZTL/FEDFP/5485/2026/CI

| DATOS | |
|---|---|
| Características físicas: | complexion: delgada, cara: no recuerda, color de la piel: moreno, cabello: castaño oscuro corto ondulado, ojos: cafés medianos, nariz: no recuerda, boca: mediana, labios: medianos, estatura: 180 cm, peso: 85kg |
| Señas particulares: | mancha ubicado en un brazo de color cafe. |
| Prendas de vestir: | SIN DATO |
| Autoridades Competentes: | COMISIÓN ESTATAL DE BÚSQUEDA DE PERSONAS EN EL ESTADO DE SINALOA. |

La información que se visualiza de la persona desaparecida o no localizada, es recibida e integrada por las autoridades de la Federación y de las Entidades Federativas competentes, por lo que cualquier información que se visualice, puede ser con la autoridad de origen.

**Si tienes información que ayude a la localización de alguna Persona Desaparecida o No Localizada, comunicate desde México al número telefónico 800 028 7783 o WhatsApp 55 1309 9024 y proporciona toda la información que tengas.**

Gobierno de México | Gobernación Secretaría de Gobernación | CNB Comisión Nacional de Búsqueda

# ALERTA NACIONAL



## FICHA DE BÚSQUEDA DE PERSONA DESAPARECIDA

**BRYAN EDUARDO PEREZ OCHOA**
**Folio Único de Identificación**
**FI26-1361B184D-F349-4F45-B179-9D0544F3400A**

**Edad al momento de la desaparición:** 17 **Edad Actual:** 17
**Lugar de nacimiento:** SINALOA
**Sexo:** HOMBRE **Genero:** MASCULINO
**Nacionalidad:** MEXICANA **¿Habla español?:** SIN DATO
**Idioma o lengua indígena:** SIN DATO **Discapacidad:** NO
**Fecha de hechos:** 25/05/2026 **Hora de hechos:** 12:30 **Fecha de percato:** 25/05/2026 **Hora de percato:** 17:00
**Lugar de los hechos:** ESTADO: SINALOA , MUNICIPIO: CULIACÁN
**Carpeta de investigación** CLN/FEDFP/006408/2026

| DATOS | |
|---|---|
| Características físicas: | COMPLEXION: DELGADACARA: OVALADOCOLOR DE LA PIEL: BLANCOCABELLO: NEGRO CORTO LISOOJOS: CAFÉS PEQUEÑOSNARIZ: RECTABOCA: PEQUEÑALABIOS: MEDIANOSESTATURA: 158 cmPESO: 60kg |
| Señas particulares: | NINGUNA |
| Prendas de vestir: | pantalón color: azul marino |
| Autoridades Competentes: | FISCALÍA GENERAL DEL ESTADO DE SINALOA. |

ALERTA NACIONAL

La información que se visualiza de la persona desaparecida o no localizada, es recibida e integrada por las autoridades de la Federación y de las Entidades Federativas competentes, por lo que cualquier información que se visualice, puede ser con la autoridad de origen.

**Si tienes información que ayude a la localización de alguna Persona Desaparecida o No Localizada, comunicate desde México al número telefónico 800 028 7783 o WhatsApp 55 1309 9024 y proporciona toda la información que tengas.**

Gobierno de México | Gobernación Secretaría de Gobernación | CNB Comisión Nacional de Búsqueda

# ALERTA NACIONAL



## FICHA DE BÚSQUEDA DE PERSONA DESAPARECIDA

**CARLOS ARTURO VALENZUELA CASTRO**
**Folio Único de Identificación**
**FI26-13EFB45AD-A365-406E-B538-5C5FC3FD53EA**

**Edad al momento de la desaparición:** 40 **Edad Actual:** 40
**Lugar de nacimiento:** SONORA
**Sexo:** HOMBRE **Genero:** MASCULINO
**Nacionalidad:** MEXICANA **¿Habla español?:** SI
**Idioma o lengua indígena:** SIN DATO **Discapacidad:** NO
**Fecha de hechos:** 24/05/2026 **Hora de hechos:** 11:00 **Fecha de percato:** 24/05/2026 **Hora de percato:** 11:00
**Lugar de los hechos:** ESTADO: SINALOA , MUNICIPIO: ANGOSTURA
**Carpeta de investigación** ANGTA/UETC/001901/2026/CI

### DATOS

| | |
|---|---|
| Características físicas: | complexion: mediana, cara: ovalado, color de la piel: moreno, cabello: negro corto liso, ojos: cafés medianos, nariz: recta, boca: mediana, labios: delgados, estatura: 165 cm, peso: 80kg |
| Señas particulares: | cicatriz en ojo derecho |
| Prendas de vestir: | SIN DATO |
| Autoridades Competentes: | COMISIÓN ESTATAL DE BÚSQUEDA DE PERSONAS EN EL ESTADO DE SINALOA. |

ALERTA NACIONAL

La información que se visualiza de la persona desaparecida o no localizada, es recibida e integrada por las autoridades de la Federación y de las Entidades Federativas competentes, por lo que cualquier información que se visualice, puede ser con la autoridad de origen.

**Si tienes información que ayude a la localización de alguna Persona Desaparecida o No Localizada, comunicate desde México al número telefónico 800 028 7783 o WhatsApp 55 1309 9024 y proporciona toda la información que tengas.**

Gobierno de México | Gobernación Secretaría de Gobernación | CNB Comisión Nacional de Búsqueda

# ALERTA NACIONAL



ALERTA NACIONAL

La información que se visualiza de la persona desaparecida o no localizada, es recibida e integrada por las autoridades de la Federación y de las Entidades Federativas competentes, por lo que cualquier información que se visualice, puede ser con la autoridad de origen.

## FICHA DE BÚSQUEDA DE PERSONA DESAPARECIDA

**CRISTHIAN ARTURO HERNANDEZ ALVARADO**
**Folio Único de Identificación**
**FI26-107E71681-0F13-428B-8A63-DC0CF7E934EA**

**Edad al momento de la desaparición:** 16 **Edad Actual:** 16
**Lugar de nacimiento:** VERACRUZ
**Sexo:** HOMBRE **Genero:** MASCULINO
**Nacionalidad:** MEXICANA **¿Habla español?:** SI
**Idioma o lengua indígena:** SIN DATO **Discapacidad:** NO
**Fecha de hechos:** 22/06/2026 **Hora de hechos:** 13:00 **Fecha de percato:** 22/06/2026 **Hora de percato:** 13:05
**Lugar de los hechos:** ESTADO: QUERETARO , MUNICIPIO: QUERÉTARO
**Carpeta de investigación**

| DATOS | |
|---|---|
| Características físicas: | complexion: mediana, cara: ovalado, color de la piel: moreno, ojos: cafés medianos, nariz: recta, boca: mediana, estatura: 160 cm |
| Señas particulares: | marcas en la piel porque tuvo varicela. se notan ms en los brazos, espalda y piernas. |
| Prendas de vestir: | SIN DATO |
| Autoridades Competentes: | COMISIÓN NACIONAL DE BÚSQUEDA. |

**Si tienes información que ayude a la localización de alguna Persona Desaparecida o No Localizada, comunicate desde México al número telefónico 800 028 7783 o WhatsApp 55 1309 9024 y proporciona toda la información que tengas.**

Gobierno de México | Gobernación Secretaría de Gobernación | CNB Comisión Nacional de Búsqueda

# ALERTA NACIONAL



ALERTA NACIONAL

La información que se visualiza de la persona desaparecida o no localizada, es recibida e integrada por las autoridades de la Federación y de las Entidades Federativas competentes, por lo que cualquier información que se visualice, puede ser con la autoridad de origen.

## FICHA DE BÚSQUEDA DE PERSONA DESAPARECIDA

**DAVID SANTIAGO AGUDELO VILLEGAS**
**Folio Único de Identificación**
**FI26-101F1DB4D-EDC5-4585-BF5C-F2CBA2AD44BE**

**Edad al momento de la desaparición:** 28 **Edad Actual:** 28
**Lugar de nacimiento:** MEDELLIN
**Sexo:** HOMBRE **Genero:** MASCULINO
**Nacionalidad:** COLOMBIANA **¿Habla español?:** SI
**Idioma o lengua indígena:** SIN DATO **Discapacidad:** NO
**Fecha de hechos:** 14/06/2026 **Hora de hechos:** 12:00 **Fecha de percato:** 21/06/2026 **Hora de percato:** 12:00
**Lugar de los hechos:** ESTADO: TAMAULIPAS , MUNICIPIO: NUEVO LAREDO
**Carpeta de investigación**

| DATOS | |
|---|---|
| Características físicas: | complexion: delgada, cara: rectangular, color de la piel: blanco, nariz: recta, boca: mediana, labios: medianos, estatura: 170 cm, peso: 70kg |
| Señas particulares: | tatuaje de una cruz en el cuello y una labra en frances |
| Prendas de vestir: | SIN DATO |
| Autoridades Competentes: | COMISIÓN NACIONAL DE BÚSQUEDA. |

**Si tienes información que ayude a la localización de alguna Persona Desaparecida o No Localizada, comunicate desde México al número telefónico 800 028 7783 o WhatsApp 55 1309 9024 y proporciona toda la información que tengas.**

Gobierno de México | Gobernación Secretaría de Gobernación | CNB Comisión Nacional de Búsqueda

# ALERTA NACIONAL



ALERTA NACIONAL

La información que se visualiza de la persona desaparecida o no localizada, es recibida e integrada por las autoridades de la Federación y de las Entidades Federativas competentes, por lo que cualquier información que se visualice, puede ser con la autoridad de origen.

## FICHA DE BÚSQUEDA DE PERSONA DESAPARECIDA

**FELIX LEYVA MUÑOZ**
**Folio Único de Identificación**
**FI26-120FBB3FC-56D0-42BF-A877-2A73272E59D7**

**Edad al momento de la desaparición:** 53 **Edad Actual:** 53
**Lugar de nacimiento:** MORELOS
**Sexo:** HOMBRE **Genero:** MASCULINO
**Nacionalidad:** MEXICANA **¿Habla español?:** SI
**Idioma o lengua indígena:** SIN DATO **Discapacidad:** NO
**Fecha de hechos:** 18/06/2026 **Hora de hechos:** 19:00 **Fecha de percato:** 19/06/2026 **Hora de percato:** 09:00
**Lugar de los hechos:** ESTADO: MORELOS , MUNICIPIO: YAUTEPEC
**Carpeta de investigación** FEDFP-CT/69/2026

### DATOS

| | |
|---|---|
| Características físicas: | COMPLEXION: DELGADACARA: OVALADOCOLOR DE LA PIEL: MORENOCABELLO: ENTRECANO CORTO ONDULADOOJOS: CAFÉS PEQUEÑOSNARIZ: RECTABOCA: PEQUEÑALABIOS: DELGADOSESTATURA: 160 cmPESO: 60kg |
| Señas particulares: | un tatuaje de un corazn con una flecha y una letra f, del lado izquierdo del pecho |
| Prendas de vestir: | SIN DATO |
| Autoridades Competentes: | FISCALÍA GENERAL DEL ESTADO DE MORELOS. |

**Si tienes información que ayude a la localización de alguna Persona Desaparecida o No Localizada, comunicate desde México al número telefónico 800 028 7783 o WhatsApp 55 1309 9024 y proporciona toda la información que tengas.**

Gobierno de México | Gobernación Secretaría de Gobernación | CNB Comisión Nacional de Búsqueda

# ALERTA NACIONAL

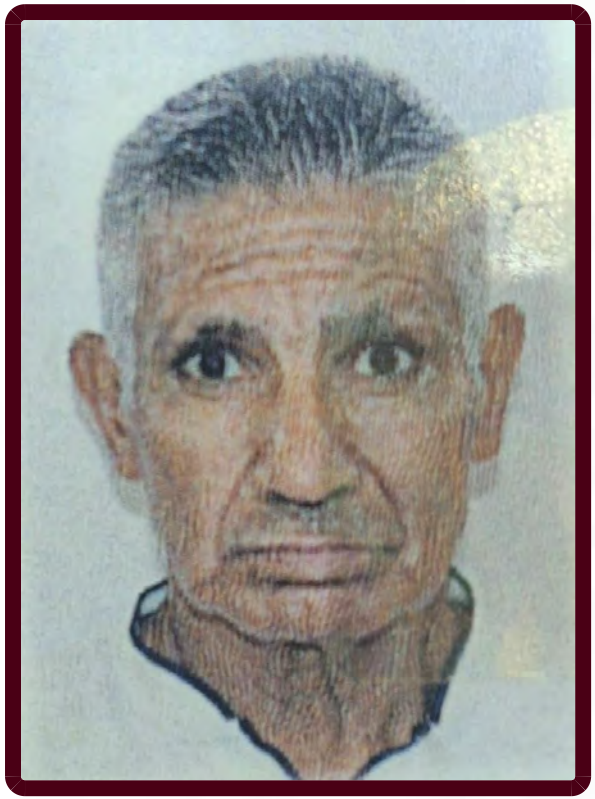

ALERTA NACIONAL

La información que se visualiza de la persona desaparecida o no localizada, es recibida e integrada por las autoridades de la Federación y de las Entidades Federativas competentes, por lo que cualquier información que se visualice, puede ser con la autoridad de origen.

## FICHA DE BÚSQUEDA DE PERSONA DESAPARECIDA

**FRANCISCO RUIZ ESPINOZA**
**Folio Único de Identificación**
**FI26-1266CB210-D949-4630-899C-265941D3A3D8**

**Edad al momento de la desaparición:** 57 **Edad Actual:** 57
**Lugar de nacimiento:** SONORA
**Sexo:** HOMBRE **Genero:** MASCULINO
**Nacionalidad:** MEXICANA **¿Habla español?:** SI
**Idioma o lengua indígena:** SIN DATO **Discapacidad:** NO
**Fecha de hechos:** 12/06/2026 **Hora de hechos:** 23:00 **Fecha de percato:** 12/06/2026 **Hora de percato:** 23:00
**Lugar de los hechos:** ESTADO: SONORA , MUNICIPIO: HERMOSILLO
**Carpeta de investigación** CI/HER/020/01/00544/6-2026

## DATOS

| | |
|---|---|
| Características físicas: | COMPLEXION: DELGADACARA: CUADRADOCOLOR DE LA PIEL: MORENOCABELLO: ENTRECANO CORTO LISOOJOS: CAFÉS GRANDESNARIZ: ALOMADABOCA: MEDIANALABIOS: MEDIANOSESTATURA: 180 cmPESO: 78kg |
| Señas particulares: | trabajos dental, trae una protesis de los cuatro dientes de enfrente de arriba, cicatriz en la frente |
| Prendas de vestir: | SIN DATO |
| Autoridades Competentes: | FISCALÍA GENERAL DE JUSTICIA DEL ESTADO DE SONORA. |

**Si tienes información que ayude a la localización de alguna Persona Desaparecida o No Localizada, comunicate desde México al número telefónico 800 028 7783 o WhatsApp 55 1309 9024 y proporciona toda la información que tengas.**

Gobierno de México | Gobernación Secretaría de Gobernación | CNB Comisión Nacional de Búsqueda

# ALERTA NACIONAL



ALERTA NACIONAL

La información que se visualiza de la persona desaparecida o no localizada, es recibida e integrada por las autoridades de la Federación y de las Entidades Federativas competentes, por lo que cualquier información que se visualice, puede ser con la autoridad de origen.

## FICHA DE BÚSQUEDA DE PERSONA DESAPARECIDA

**GABRIELA AIMEE CABALLERO BERNAL**
**Folio Único de Identificación**
**FI26-19ADFD60A-D826-4691-870C-DE48CBDCCB1B**

**Edad al momento de la desaparición:** 14 **Edad Actual:** 14
**Lugar de nacimiento:** NAYARIT
**Sexo:** MUJER **Genero:** FEMENINO
**Nacionalidad:** MEXICANA **¿Habla español?:** SI
**Idioma o lengua indígena:** SIN DATO **Discapacidad:** NO
**Fecha de hechos:** 19/06/2026 **Hora de hechos:** 07:00 **Fecha de percato:** 19/06/2026 **Hora de percato:** 10:00
**Lugar de los hechos:** ESTADO: NAYARIT , MUNICIPIO: RUÍZ
**Carpeta de investigación** NAY/RU/II/CI/00495

### DATOS

| | |
|---|---|
| Características físicas: | complexion: mediana, cara: redondo, color de la piel: trigueño, cabello: castaño claro largo liso, ojos: cafés medianos, nariz: achatada, boca: mediana, labios: medianos, estatura: 168 cm, peso: 68kg |
| Señas particulares: | cicatriz en la rodilla derecha, berruga, lunar |
| Prendas de vestir: | pantalón color: azul cielo, playera color: negro |
| Autoridades Competentes: | FISCALÍA GENERAL DEL ESTADO DE NAYARIT. |

**Si tienes información que ayude a la localización de alguna Persona Desaparecida o No Localizada, comunicate desde México al número telefónico 800 028 7783 o WhatsApp 55 1309 9024 y proporciona toda la información que tengas.**

Gobierno de México | Gobernación Secretaría de Gobernación | CNB Comisión Nacional de Búsqueda

# ALERTA NACIONAL



## FICHA DE BÚSQUEDA DE PERSONA DESAPARECIDA

**GEOVANA ADRIANA LUNA HERNANDEZ**
**Folio Único de Identificación**
**FI26-1769BA7E1-3368-48DF-9AE2-7695D858A8D4**

**Edad al momento de la desaparición:** 35 **Edad Actual:** 35
**Lugar de nacimiento:** HIDALGO
**Sexo:** MUJER **Genero:** FEMENINO
**Nacionalidad:** MEXICANA **¿Habla español?:** SI
**Idioma o lengua indígena:** SIN DATO **Discapacidad:** NO
**Fecha de hechos:** 15/06/2026 **Hora de hechos:** 12:00 **Fecha de percato:** 17/06/2026 **Hora de percato:** 19:00
**Lugar de los hechos:** ESTADO: HIDALGO , MUNICIPIO: TIZAYUCA
**Carpeta de investigación** 13-2026-02521

### DATOS

| | |
|---|---|
| Características físicas: | complexion: mediana, cara: ovalado, color de la piel: blanco, cabello: castaño oscuro largo ondulado, ojos: cafés pequeños, nariz: recta, boca: pequeña, labios: delgados, estatura: 168 cm, peso: 70kg |
| Señas particulares: | NINGUNA |
| Prendas de vestir: | SIN DATO |
| Autoridades Competentes: | COMISIÓN LOCAL DE BÚSQUEDA DE PERSONAS DEL ESTADO DE HIDALGO. |

ALERTA NACIONAL

La información que se visualiza de la persona desaparecida o no localizada, es recibida e integrada por las autoridades de la Federación y de las Entidades Federativas competentes, por lo que cualquier información que se visualice, puede ser con la autoridad de origen.

**Si tienes información que ayude a la localización de alguna Persona Desaparecida o No Localizada, comunicate desde México al número telefónico 800 028 7783 o WhatsApp 55 1309 9024 y proporciona toda la información que tengas.**

Gobierno de México | Gobernación Secretaría de Gobernación | CNB Comisión Nacional de Búsqueda

# ALERTA NACIONAL



ALERTA NACIONAL

La información que se visualiza de la persona desaparecida o no localizada, es recibida e integrada por las autoridades de la Federación y de las Entidades Federativas competentes, por lo que cualquier información que se visualice, puede ser con la autoridad de origen.

## FICHA DE BÚSQUEDA DE PERSONA DESAPARECIDA

**GILBERTO OSUNA MORALES**
**Folio Único de Identificación**
**FI26-10AD9BD19-6E58-4B08-98EA-9E1F5F0437C6**

**Edad al momento de la desaparición:** 36 **Edad Actual:** 36
**Lugar de nacimiento:** SONORA
**Sexo:** HOMBRE **Genero:** MASCULINO
**Nacionalidad:** MEXICANA **¿Habla español?:** SI
**Idioma o lengua indígena:** SIN DATO **Discapacidad:** NO
**Fecha de hechos:** 05/03/2026 **Hora de hechos:** 17:00 **Fecha de percato:** 05/03/2026 **Hora de percato:** 21:52
**Lugar de los hechos:** ESTADO: SONORA , MUNICIPIO: HERMOSILLO
**Carpeta de investigación** CI/HER/022/06/00156/3-2026

### DATOS

| | |
|---|---|
| Características físicas: | COMPLEXION: MEDIANACARA: OVALADOCOLOR DE LA PIEL: BLANCOCABELLO: CASTAÑO OSCURO CORTO LISOOJOS: CAFÉS MEDIANOSNARIZ: RECTABOCA: GRANDELABIOS: DELGADOSESTATURA: 190 cmPESO: 110kg |
| Señas particulares: | cuenta con varios tatuajes, entre ellos una cara del diablo, calaveras, una cruz amber renata, cictariz en el labio inferior |
| Prendas de vestir: | camisa, pantalón color: azul marino, tenis color: negro/blanco |
| Autoridades Competentes: | FISCALÍA GENERAL DE JUSTICIA DEL ESTADO DE SONORA. |

**Si tienes información que ayude a la localización de alguna Persona Desaparecida o No Localizada, comunicate desde México al número telefónico 800 028 7783 o WhatsApp 55 1309 9024 y proporciona toda la información que tengas.**

Gobierno de México | Gobernación Secretaría de Gobernación | CNB Comisión Nacional de Búsqueda

# ALERTA NACIONAL



ALERTA NACIONAL

La información que se visualiza de la persona desaparecida o no localizada, es recibida e integrada por las autoridades de la Federación y de las Entidades Federativas competentes, por lo que cualquier información que se visualice, puede ser con la autoridad de origen.

## FICHA DE BÚSQUEDA DE PERSONA DESAPARECIDA

**IVAN ALBERTO HUERTA ORTIZ**
**Folio Único de Identificación**
**FI26-107598200-943B-40DE-900C-F40072E75EC4**

**Edad al momento de la desaparición:** 32 **Edad Actual:** 32
**Lugar de nacimiento:** SONORA
**Sexo:** HOMBRE **Genero:** MASCULINO
**Nacionalidad:** MEXICANA **¿Habla español?:** SI
**Idioma o lengua indígena:** SIN DATO **Discapacidad:** NO
**Fecha de hechos:** 23/04/2026 **Hora de hechos:** 01:00 **Fecha de percato:** 23/04/2026 **Hora de percato:** 01:00
**Lugar de los hechos:** ESTADO: SONORA , MUNICIPIO: HERMOSILLO
**Carpeta de investigación** CI/HER/022/06/00275/4-2026

### DATOS

| | |
|---|---|
| Características físicas: | COMPLEXION: DELGADACARA: OVALADOCOLOR DE LA PIEL: MORENOCABELLO: NEGRO RAPADO LISOOJOS: MIEL MEDIANOSNARIZ: NO RECUERDABOCA: MEDIANALABIOS: DELGADOSESTATURA: 160 cmPESO: 63kg |
| Señas particulares: | tatuajes en brazo izquierdo con el nombre yesenia y una fecha de nacimiento debajo del nombre, cicatriz de operacin de la apendice, cicatriz en barbilla |
| Prendas de vestir: | camiseta color: blanco, shorts |
| Autoridades Competentes: | FISCALÍA GENERAL DE JUSTICIA DEL ESTADO DE SONORA. |

**Si tienes información que ayude a la localización de alguna Persona Desaparecida o No Localizada, comunicate desde México al número telefónico 800 028 7783 o WhatsApp 55 1309 9024 y proporciona toda la información que tengas.**

Gobierno de México | Gobernación Secretaría de Gobernación | CNB Comisión Nacional de Búsqueda

# ALERTA NACIONAL



ALERTA NACIONAL

La información que se visualiza de la persona desaparecida o no localizada, es recibida e integrada por las autoridades de la Federación y de las Entidades Federativas competentes, por lo que cualquier información que se visualice, puede ser con la autoridad de origen.

## FICHA DE BÚSQUEDA DE PERSONA DESAPARECIDA

**JAVIER JUNIOR AVALOS**
**Folio Único de Identificación**
**FI26-1E93AA527-A77F-42A7-A2B7-61408D43F14D**

**Edad al momento de la desaparición:** 35 **Edad Actual:** 35
**Lugar de nacimiento:** SAN LUIS POTOSI
**Sexo:** HOMBRE **Genero:** MASCULINO
**Nacionalidad:** MEXICANA **¿Habla español?:** SI
**Idioma o lengua indígena:** SIN DATO **Discapacidad:** NO
**Fecha de hechos:** 17/06/2026 **Hora de hechos:** 01:00 **Fecha de percato:** 17/06/2026 **Hora de percato:** 01:00
**Lugar de los hechos:** ESTADO: MICHOACAN , MUNICIPIO: LA PIEDAD
**Carpeta de investigación** FRLP/26253/2026

## DATOS

| | |
|---|---|
| Características físicas: | COMPLEXION: DELGADACARA: OVALADOCOLOR DE LA PIEL: MORENOCABELLO: NEGRO CORTO LISOOJOS: CAFÉS MEDIANOSNARIZ: RECTABOCA: MEDIANALABIOS: MEDIANOSESTATURA: 166 cmPESO: 78kg |
| Señas particulares: | tatuaje ubicado en el antebrazo izquierdo del apellido de avalos |
| Prendas de vestir: | botas color: negro, pantalón, playera |
| Autoridades Competentes: | FISCALÍA GENERAL DEL ESTADO DE MICHOACÁN. |

**Si tienes información que ayude a la localización de alguna Persona Desaparecida o No Localizada, comunicate desde México al número telefónico 800 028 7783 o WhatsApp 55 1309 9024 y proporciona toda la información que tengas.**

Gobierno de México | Gobernación Secretaría de Gobernación | CNB Comisión Nacional de Búsqueda

# ALERTA NACIONAL



## FICHA DE BÚSQUEDA DE PERSONA DESAPARECIDA

**JOSE ALBERTO LASCURAIN RIVERA**
**Folio Único de Identificación**
**FI26-1DA6D543B-8569-4233-B3D9-8F156A703563**

**Edad al momento de la desaparición:** 30 **Edad Actual:** 30
**Lugar de nacimiento:** OAXACA
**Sexo:** HOMBRE **Genero:** MASCULINO
**Nacionalidad:** MEXICANA **¿Habla español?:** SIN DATO
**Idioma o lengua indígena:** SIN DATO **Discapacidad:** NO
**Fecha de hechos:** 05/06/2026 **Hora de hechos:** 00:00 **Fecha de percato:** 05/06/2026 **Hora de percato:** 00:00
**Lugar de los hechos:** ESTADO: VERACRUZ , MUNICIPIO: ACAYUCAN
**Carpeta de investigación** CTZ/FIM/FEADPD/94/2026

### DATOS

| | |
|---|---|
| Características físicas: | complexion: robusta, cara: ovalado, color de la piel: trigueño, cabello: negro corto liso, ojos: cafés medianos, nariz: achatada, boca: mediana, labios: medianos, estatura: 170 cm, peso: 110kg |
| Señas particulares: | perforacion en ambas orejas, cicatriz en el torso de lado izquierdo |
| Prendas de vestir: | camisa color: negro, pantalón color: marron |
| Autoridades Competentes: | COMISIÓN ESTATAL DE BÚSQUEDA DE PERSONAS EN EL ESTADO DE VERACRUZ. |

ALERTA NACIONAL

La información que se visualiza de la persona desaparecida o no localizada, es recibida e integrada por las autoridades de la Federación y de las Entidades Federativas competentes, por lo que cualquier información que se visualice, puede ser con la autoridad de origen.

**Si tienes información que ayude a la localización de alguna Persona Desaparecida o No Localizada, comunicate desde México al número telefónico 800 028 7783 o WhatsApp 55 1309 9024 y proporciona toda la información que tengas.**

Gobierno de México | Gobernación Secretaría de Gobernación | CNB COMISIÓN NACIONAL DE BÚSQUEDA

# ALERTA NACIONAL



ALERTA NACIONAL

La información que se visualiza de la persona desaparecida o no localizada, es recibida e integrada por las autoridades de la Federación y de las Entidades Federativas competentes, por lo que cualquier información que se visualice, puede ser con la autoridad de origen.

## FICHA DE BÚSQUEDA DE PERSONA DESAPARECIDA

**JOSE FRANCISCO ALDUENDA LOPEZ**
**Folio Único de Identificación**
**FI26-18DE0ACD3-99EE-4E58-B821-731B83EE0C06**

**Edad al momento de la desaparición:** 22 **Edad Actual:** 22
**Lugar de nacimiento:** SINALOA
**Sexo:** HOMBRE **Genero:** MASCULINO
**Nacionalidad:** MEXICANA **¿Habla español?:** SIN DATO
**Idioma o lengua indígena:** SIN DATO **Discapacidad:** NO
**Fecha de hechos:** 24/05/2026 **Hora de hechos:** 20:00 **Fecha de percato:** 25/05/2026 **Hora de percato:** 13:00
**Lugar de los hechos:** ESTADO: SINALOA , MUNICIPIO: ESCUINAPA
**Carpeta de investigación** CLN/FEDFP/6417/2026

### DATOS

| | |
|---|---|
| Características físicas: | COMPLEXION: DELGADACARA: CUADRADOCOLOR DE LA PIEL: TRIGUEÑOOJOS: CAFÉS MEDIANOSNARIZ: RECTABOCA: MEDIANALABIOS: GRUESOSESTATURA: 180 cmPESO: 75kg |
| Señas particulares: | tiene lunares en su cara y espalda |
| Prendas de vestir: | SIN DATO |
| Autoridades Competentes: | FISCALÍA GENERAL DEL ESTADO DE SINALOA. |

**Si tienes información que ayude a la localización de alguna Persona Desaparecida o No Localizada, comunicate desde México al número telefónico 800 028 7783 o WhatsApp 55 1309 9024 y proporciona toda la información que tengas.**

Gobierno de México | Gobernación Secretaría de Gobernación | CNB Comisión Nacional de Búsqueda

# ALERTA NACIONAL



ALERTA NACIONAL

La información que se visualiza de la persona desaparecida o no localizada, es recibida e integrada por las autoridades de la Federación y de las Entidades Federativas competentes, por lo que cualquier información que se visualice, puede ser con la autoridad de origen.

## FICHA DE BÚSQUEDA DE PERSONA DESAPARECIDA

**JOSE GONZALO FLORES MOLINARES**
**Folio Único de Identificación**
**FI26-16B1159A1-C822-42DF-AC42-C05D7D3097A6**

**Edad al momento de la desaparición:** 42 **Edad Actual:** 42
**Lugar de nacimiento:** SINALOA
**Sexo:** HOMBRE **Genero:** MASCULINO
**Nacionalidad:** MEXICANA **¿Habla español?:** SI
**Idioma o lengua indígena:** SIN DATO **Discapacidad:** NO
**Fecha de hechos:** 20/02/2026 **Hora de hechos:** 07:00 **Fecha de percato:** 20/02/2026 **Hora de percato:** 07:00
**Lugar de los hechos:** ESTADO: SINALOA , MUNICIPIO: CULIACÁN
**Carpeta de investigación** CLN/FEDFP/2026

### DATOS

| | |
|---|---|
| Características físicas: | COMPLEXION: DELGADACARA: OVALADOCOLOR DE LA PIEL: MORENOCABELLO: CASTAÑO OSCURO MEDIANO LISOOJOS: VERDES PEQUEÑOSNARIZ: ACHATADABOCA: PEQUEÑALABIOS: DELGADOSESTATURA: 164 cmPESO: 60kg |
| Señas particulares: | NINGUNA |
| Prendas de vestir: | pantalón color: azul |
| Autoridades Competentes: | FISCALÍA GENERAL DEL ESTADO DE SINALOA. |

**Si tienes información que ayude a la localización de alguna Persona Desaparecida o No Localizada, comunicate desde México al número telefónico 800 028 7783 o WhatsApp 55 1309 9024 y proporciona toda la información que tengas.**

Gobierno de México | Gobernación Secretaría de Gobernación | CNB Comisión Nacional de Búsqueda

# ALERTA NACIONAL




ALERTA NACIONAL

La información que se visualiza de la persona desaparecida o no localizada, es recibida e integrada por las autoridades de la Federación y de las Entidades Federativas competentes, por lo que cualquier información que se visualice, puede ser con la autoridad de origen.

## FICHA DE BÚSQUEDA DE PERSONA DESAPARECIDA

**JOSE LUIS ORTEGA SOTERO**
**Folio Único de Identificación**
**FI26-19783C1DA-EB46-4879-BEBD-105904AB099F**

**Edad al momento de la desaparición:** 56 **Edad Actual:** 57
**Lugar de nacimiento:** GUERRERO
**Sexo:** HOMBRE **Genero:** MASCULINO
**Nacionalidad:** MEXICANA **¿Habla español?:** SI
**Idioma o lengua indígena:** SIN DATO **Discapacidad:** NO
**Fecha de hechos:** 10/05/2026 **Hora de hechos:** 08:00 **Fecha de percato:** 13/05/2026 **Hora de percato:** 03:00
**Lugar de los hechos:** ESTADO: GUERRERO , MUNICIPIO: ACAPULCO DE JUÁREZ
**Carpeta de investigación** 12022510600118190626

### DATOS

| | |
|---|---|
| Características físicas: | complexion: delgada, cara: ovalado, color de la piel: moreno, cabello: negro mediano liso, ojos: negros medianos, nariz: recta, boca: mediana, labios: delgados, estatura: 165 cm, peso: 56kg |
| Señas particulares: | tiene como cuatro dientes en la parte de abajo, el pie izquierdo lo tiene curvo |
| Prendas de vestir: | SIN DATO |
| Autoridades Competentes: | FISCALÍA GENERAL DEL ESTADO DE GUERRERO. |

**Si tienes información que ayude a la localización de alguna Persona Desaparecida o No Localizada, comunicate desde México al número telefónico 800 028 7783 o WhatsApp 55 1309 9024 y proporciona toda la información que tengas.**

Gobierno de México | Gobernación Secretaría de Gobernación | CNB Comisión Nacional de Búsqueda

# ALERTA NACIONAL



## FICHA DE BÚSQUEDA DE PERSONA DESAPARECIDA

**JUAN CARLOS DELFIN AGUIRRE**
**Folio Único de Identificación**
**FI26-139B5CADF-3425-42F9-89A2-FC206A82E400**

**Edad al momento de la desaparición:** 23 **Edad Actual:** 23
**Lugar de nacimiento:** SONORA
**Sexo:** HOMBRE **Genero:** MASCULINO
**Nacionalidad:** MEXICANA **¿Habla español?:** SI
**Idioma o lengua indígena:** SIN DATO **Discapacidad:** NO
**Fecha de hechos:** 21/02/2026 **Hora de hechos:** 14:00 **Fecha de percato:** 21/02/2026 **Hora de percato:** 14:00
**Lugar de los hechos:** ESTADO: SONORA , MUNICIPIO: BÁCUM
**Carpeta de investigación** CI/COB/106/115/00111/02-2026

### DATOS

| | |
|---|---|
| Características físicas: | COMPLEXION: DELGADACOLOR DE LA PIEL: MORENOCABELLO: NEGRO CORTO LISOOJOS: CAFÉS GRANDESNARIZ: ALOMADABOCA: GRANDELABIOS: GRUESOSESTATURA: 175 cmPESO: 60kg |
| Señas particulares: | cicatriz en ceja izquierda |
| Prendas de vestir: | chamarra color: negro, pantalón color: negro, tenis color: blanco |
| Autoridades Competentes: | FISCALÍA GENERAL DE JUSTICIA DEL ESTADO DE SONORA. |

ALERTA NACIONAL

La información que se visualiza de la persona desaparecida o no localizada, es recibida e integrada por las autoridades de la Federación y de las Entidades Federativas competentes, por lo que cualquier información que se visualice, puede ser con la autoridad de origen.

**Si tienes información que ayude a la localización de alguna Persona Desaparecida o No Localizada, comunicate desde México al número telefónico 800 028 7783 o WhatsApp 55 1309 9024 y proporciona toda la información que tengas.**

Gobierno de México | Gobernación Secretaría de Gobernación | CNB Comisión Nacional de Búsqueda

# ALERTA NACIONAL



ALERTA NACIONAL

La información que se visualiza de la persona desaparecida o no localizada, es recibida e integrada por las autoridades de la Federación y de las Entidades Federativas competentes, por lo que cualquier información que se visualice, puede ser con la autoridad de origen.

## FICHA DE BÚSQUEDA DE PERSONA DESAPARECIDA

**JULIAN PADILLA ARREDONDO**
**Folio Único de Identificación**
**FI26-11C85B46E-F6B0-4847-9283-8EDF2313F73E**

**Edad al momento de la desaparición:** 49 **Edad Actual:** 49
**Lugar de nacimiento:** SINALOA
**Sexo:** HOMBRE **Genero:** MASCULINO **Nombre Social:** SIN NOMBRE SOCIAL
**Nacionalidad:** MEXICANA **¿Habla español?:** SI
**Idioma o lengua indígena:** SIN DATO **Discapacidad:** SI
**Fecha de hechos:** 17/06/2026 **Hora de hechos:** 23:00 **Fecha de percato:** 17/06/2026 **Hora de percato:** 23:00
**Lugar de los hechos:** ESTADO: SINALOA , MUNICIPIO: EL DORADO
**Carpeta de investigación** CLN / FEDFP/ 7506/ 2026 /CI.

## DATOS

| | |
|---|---|
| Características físicas: | COMPLEXION: ROBUSTACARA: REDONDOCOLOR DE LA PIEL: BLANCOCABELLO: CASTAÑO OSCURO CORTO LISOOJOS: VERDES GRANDESNARIZ: ACHATADABOCA: MEDIANALABIOS: GRUESOSESTATURA: 167 cmPESO: 75kg |
| Señas particulares: | cicatriz entre las cejas |
| Prendas de vestir: | SIN DATO |
| Autoridades Competentes: | COMISIÓN ESTATAL DE BÚSQUEDA DE PERSONAS EN EL ESTADO DE SINALOA. |

**Si tienes información que ayude a la localización de alguna Persona Desaparecida o No Localizada, comunicate desde México al número telefónico 800 028 7783 o WhatsApp 55 1309 9024 y proporciona toda la información que tengas.**

Gobierno de México | Gobernación Secretaría de Gobernación | CNB Comisión Nacional de Búsqueda

# ALERTA NACIONAL



ALERTA NACIONAL

La información que se visualiza de la persona desaparecida o no localizada, es recibida e integrada por las autoridades de la Federación y de las Entidades Federativas competentes, por lo que cualquier información que se visualice, puede ser con la autoridad de origen.

## FICHA DE BÚSQUEDA DE PERSONA DESAPARECIDA

**KARLA MARIA DIAZ CHAN**
**Folio Único de Identificación**
**FI26-17705ABC5-7B6F-4B87-AD77-FA0413B96A2F**

**Edad al momento de la desaparición:** 8 **Edad Actual:** 8
**Lugar de nacimiento:** QUINTANA ROO
**Sexo:** MUJER **Genero:** FEMENINO **Nombre Social:** KARLA MARIA DIAZ CHAN
**Nacionalidad:** MEXICANA **¿Habla español?:** SI
**Idioma o lengua indígena:** CASTELLANO **Discapacidad:** NO
**Fecha de hechos:** 15/06/2026 **Hora de hechos:** 18:00 **Fecha de percato:** 16/06/2026 **Hora de percato:** 18:00
**Lugar de los hechos:** ESTADO: CHIAPAS , MUNICIPIO: SAN CRISTÓBAL DE LAS CASAS
**Carpeta de investigación** FGE/QROO/CAN/UAPD/06/234/2026

| DATOS | |
|---|---|
| Características físicas: | complexion: delgada, cabello: castaño oscuro largo liso, ojos: cafés medianos, nariz: achatada, boca: mediana, labios: delgados, estatura: 120 cm, peso: 36kg |
| Señas particulares: | NINGUNA |
| Prendas de vestir: | SIN DATO |
| Autoridades Competentes: | FISCALÍA GENERAL DEL ESTADO DE QUINTA ROO. |

**Si tienes información que ayude a la localización de alguna Persona Desaparecida o No Localizada, comunicate desde México al número telefónico 800 028 7783 o WhatsApp 55 1309 9024 y proporciona toda la información que tengas.**

Gobierno de México | Gobernación Secretaría de Gobernación | CNB Comisión Nacional de Búsqueda

# ALERTA NACIONAL



ALERTA NACIONAL

La información que se visualiza de la persona desaparecida o no localizada, es recibida e integrada por las autoridades de la Federación y de las Entidades Federativas competentes, por lo que cualquier información que se visualice, puede ser con la autoridad de origen.

## FICHA DE BÚSQUEDA DE PERSONA DESAPARECIDA

**LUIS FERNANDO TRUJILLO FELIPE**
**Folio Único de Identificación**
**FI26-1DEB1EDE1-F005-4502-885B-E135CE4E2B68**

**Edad al momento de la desaparición:** 27 **Edad Actual:** 27
**Lugar de nacimiento:** VERACRUZ
**Sexo:** HOMBRE **Genero:** MASCULINO
**Nacionalidad:** MEXICANA **¿Habla español?:** SI
**Idioma o lengua indígena:** SIN DATO **Discapacidad:** NO
**Fecha de hechos:** 21/06/2026 **Hora de hechos:** 09:00 **Fecha de percato:** 21/06/2026 **Hora de percato:** 09:00
**Lugar de los hechos:** ESTADO: VERACRUZ , MUNICIPIO: CÓRDOBA
**Carpeta de investigación** CRB/FIM/FEADPD/078/2026

### DATOS

| | |
|---|---|
| Características físicas: | COMPLEXION: MEDIANACARA: REDONDOCOLOR DE LA PIEL: AMARILLOCABELLO: CASTAÑO OSCURO CORTO CRESPOOJOS: CAFÉS PEQUEÑOSNARIZ: RECTABOCA: PEQUEÑALABIOS: GRUESOSESTATURA: 176 cmPESO: 31kg |
| Señas particulares: | cicatriz cabeza. parte inferior derecha por golpe en alberca. |
| Prendas de vestir: | SIN DATO |
| Autoridades Competentes: | FISCALÍA GENERAL DEL ESTADO DE VERACRUZ DE IGNACIO DE LA LLAVE. |

**Si tienes información que ayude a la localización de alguna Persona Desaparecida o No Localizada, comunicate desde México al número telefónico 800 028 7783 o WhatsApp 55 1309 9024 y proporciona toda la información que tengas.**

Gobierno de México | Gobernación Secretaría de Gobernación | CNB Comisión Nacional de Búsqueda

# ALERTA NACIONAL

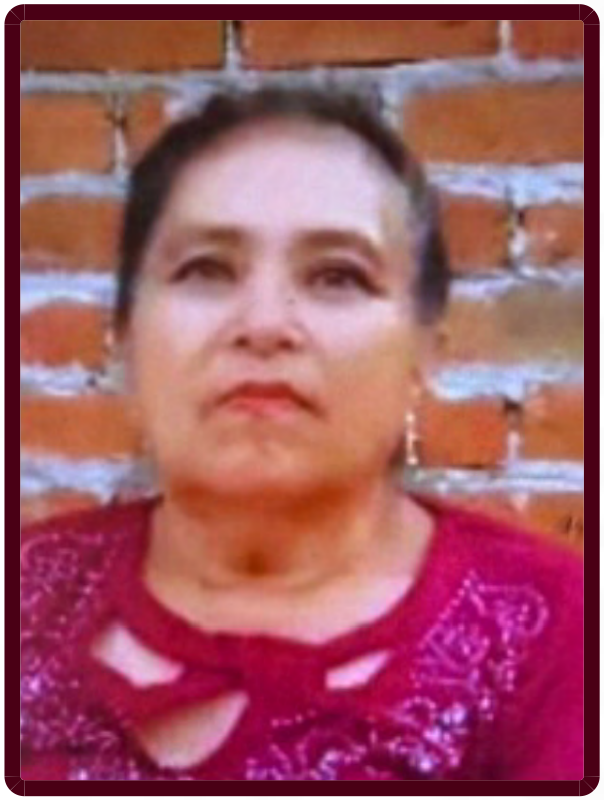

ALERTA NACIONAL

La información que se visualiza de la persona desaparecida o no localizada, es recibida e integrada por las autoridades de la Federación y de las Entidades Federativas competentes, por lo que cualquier información que se visualice, puede ser con la autoridad de origen.

## FICHA DE BÚSQUEDA DE PERSONA DESAPARECIDA

**MA. ELENA MARTINEZ RAMIREZ**
**Folio Único de Identificación**
**FI26-10B16CD1A-5F33-4D5B-BA00-041EA1083B9E**

**Edad al momento de la desaparición:** 72 **Edad Actual:** 72
**Lugar de nacimiento:** MICHOACAN
**Sexo:** MUJER **Genero:** FEMENINO
**Nacionalidad:** MEXICANA **¿Habla español?:** SI
**Idioma o lengua indígena:** SIN DATO **Discapacidad:** NO
**Fecha de hechos:** 15/06/2026 **Hora de hechos:** 09:00 **Fecha de percato:** 15/06/2026 **Hora de percato:** 09:00
**Lugar de los hechos:** ESTADO: MICHOACAN , MUNICIPIO: CHURUMUCO
**Carpeta de investigación** FRUR/26469/2026

## DATOS

| | |
|---|---|
| Características físicas: | complexion: delgada, cara: redondo, color de la piel: blanco, cabello: negro mediano ondulado, ojos: cafés pequeños, boca: pequeña, labios: delgados, estatura: 150 cm, peso: 56kg |
| Señas particulares: | lunar en el cuello de lado derecho |
| Prendas de vestir: | SIN DATO |
| Autoridades Competentes: | FISCALÍA GENERAL DEL ESTADO DE MICHOACÁN. |

**Si tienes información que ayude a la localización de alguna Persona Desaparecida o No Localizada, comunicate desde México al número telefónico 800 028 7783 o WhatsApp 55 1309 9024 y proporciona toda la información que tengas.**

Gobierno de México | Gobernación Secretaría de Gobernación | CNB Comisión Nacional de Búsqueda

# ALERTA NACIONAL



## FICHA DE BÚSQUEDA DE PERSONA DESAPARECIDA

**MARLYN VAZQUEZ CHAMPO**
**Folio Único de Identificación**
**FI26-1339C38D0-4AD5-49C7-B34D-CD52C7430B8B**

**Edad al momento de la desaparición:** 45 **Edad Actual:** 45
**Lugar de nacimiento:** CHIAPAS
**Sexo:** MUJER **Genero:** FEMENINO
**Nacionalidad:** MEXICANA **¿Habla español?:** SI
**Idioma o lengua indígena:** SIN DATO **Discapacidad:** NO
**Fecha de hechos:** 22/06/2026 **Hora de hechos:** 08:15 **Fecha de percato:** 22/06/2026 **Hora de percato:** 08:15
**Lugar de los hechos:** ESTADO: CHIAPAS , MUNICIPIO: TUXTLA GUTIÉRREZ
**Carpeta de investigación** 0170-101-3003-2026

## DATOS

| | |
|---|---|
| Características físicas: | COMPLEXION: ROBUSTACARA: REDONDOCOLOR DE LA PIEL: MORENOCABELLO: CASTAÑO CLARO LARGO ONDULADOOJOS: CAFÉS PEQUEÑOSNARIZ: ACHATADABOCA: PEQUEÑALABIOS: DELGADOSESTATURA: 155 cmPESO: 75kg |
| Señas particulares: | NINGUNA |
| Prendas de vestir: | SIN DATO |
| Autoridades Competentes: | FISCALÍA GENERAL DEL ESTADO DE CHIAPAS. |

ALERTA NACIONAL

La información que se visualiza de la persona desaparecida o no localizada, es recibida e integrada por las autoridades de la Federación y de las Entidades Federativas competentes, por lo que cualquier información que se visualice, puede ser con la autoridad de origen.

**Si tienes información que ayude a la localización de alguna Persona Desaparecida o No Localizada, comunicate desde México al número telefónico 800 028 7783 o WhatsApp 55 1309 9024 y proporciona toda la información que tengas.**

Gobierno de México | Gobernación Secretaría de Gobernación | CNB Comisión Nacional de Búsqueda

# ALERTA NACIONAL



ALERTA NACIONAL

La información que se visualiza de la persona desaparecida o no localizada, es recibida e integrada por las autoridades de la Federación y de las Entidades Federativas competentes, por lo que cualquier información que se visualice, puede ser con la autoridad de origen.

## FICHA DE BÚSQUEDA DE PERSONA DESAPARECIDA

**MARTIN GUMARO MANZANARES CRUZ**
**Folio Único de Identificación**
**FI26-1DDE06D1F-AE33-4618-8574-F192695867E7**

**Edad al momento de la desaparición:** 36 **Edad Actual:** 36
**Lugar de nacimiento:** SONORA
**Sexo:** HOMBRE **Genero:** MASCULINO
**Nacionalidad:** MEXICANA **¿Habla español?:** NO
**Idioma o lengua indígena:** SIN DATO **Discapacidad:** NO
**Fecha de hechos:** 28/04/2026 **Hora de hechos:** 03:00 **Fecha de percato:** 28/04/2026 **Hora de percato:** 03:00
**Lugar de los hechos:** ESTADO: SONORA , MUNICIPIO: HERMOSILLO
**Carpeta de investigación** CI/HER/022/06/00320/5-2026

### DATOS

| | |
|---|---|
| Características físicas: | COMPLEXION: DELGADACOLOR DE LA PIEL: MORENOCABELLO: CASTAÑO OSCURO CORTO LISOOJOS: CAFÉS GRANDESNARIZ: ALOMADABOCA: GRANDELABIOS: GRUESOSESTATURA: 160 cmPESO: 60kg |
| Señas particulares: | tatuaje en brazo derecho nombre gumaro, tatuaje en el pecho un cristo sin terminar |
| Prendas de vestir: | camisola color: blanco, pantalón color: negro, zapatos color: negro |
| Autoridades Competentes: | FISCALÍA GENERAL DE JUSTICIA DEL ESTADO DE SONORA. |

**Si tienes información que ayude a la localización de alguna Persona Desaparecida o No Localizada, comunicate desde México al número telefónico 800 028 7783 o WhatsApp 55 1309 9024 y proporciona toda la información que tengas.**

Gobierno de México | Gobernación Secretaría de Gobernación | CNB Comisión Nacional de Búsqueda

# ALERTA NACIONAL



ALERTA NACIONAL

La información que se visualiza de la persona desaparecida o no localizada, es recibida e integrada por las autoridades de la Federación y de las Entidades Federativas competentes, por lo que cualquier información que se visualice, puede ser con la autoridad de origen.

## FICHA DE BÚSQUEDA DE PERSONA DESAPARECIDA

**NORBERTO EZEQUIEL RASCON QUINTANA**
**Folio Único de Identificación**
**FI26-1A1546E3F-4E0C-41DB-92AC-301680526B7A**

**Edad al momento de la desaparición:** 37 **Edad Actual:** 38
**Lugar de nacimiento:** ARIZONA
**Sexo:** HOMBRE **Genero:** MASCULINO
**Nacionalidad:** ESTADOUNIDENSE **¿Habla español?:** SIN DATO
**Idioma o lengua indígena:** SIN DATO **Discapacidad:** NO
**Fecha de hechos:** 21/02/2026 **Hora de hechos:** 13:30 **Fecha de percato:** 21/02/2026 **Hora de percato:** 13:30
**Lugar de los hechos:** ESTADO: SONORA , MUNICIPIO: AGUA PRIETA
**Carpeta de investigación** CI/APR/234/234/00123/02-2026

## DATOS

| | |
|---|---|
| Características físicas: | COMPLEXION: ROBUSTACARA: RECTANGULARCOLOR DE LA PIEL: MORENOCABELLO: NEGRO CORTO LISOOJOS: CAFÉS MEDIANOSNARIZ: RECTABOCA: GRANDELABIOS: DELGADOSESTATURA: 180 cmPESO: 110kg |
| Señas particulares: | lunar en la parte frontal del cuello en color cafe |
| Prendas de vestir: | SIN DATO |
| Autoridades Competentes: | FISCALÍA GENERAL DE JUSTICIA DEL ESTADO DE SONORA. |

**Si tienes información que ayude a la localización de alguna Persona Desaparecida o No Localizada, comunicate desde México al número telefónico 800 028 7783 o WhatsApp 55 1309 9024 y proporciona toda la información que tengas.**

Gobierno de México | Gobernación Secretaría de Gobernación | CNB Comisión Nacional de Búsqueda

# ALERTA NACIONAL



ALERTA NACIONAL

## FICHA DE BÚSQUEDA DE PERSONA DESAPARECIDA

**SELVIN ARTURO ARREOLA PAZ**
**Folio Único de Identificación**
**FI26-14E7CA1C7-FD0B-4552-8C2F-DE8805E8F273**

**Edad al momento de la desaparición:** 33 **Edad Actual:** 33
**Lugar de nacimiento:** TEQUISATE
**Sexo:** HOMBRE **Genero:** MASCULINO
**Nacionalidad:** GUATEMALTECA **¿Habla español?:** SI
**Idioma o lengua indígena:** SIN DATO **Discapacidad:** NO
**Fecha de hechos:** 21/06/2026 **Hora de hechos:** 10:00 **Fecha de percato:** 22/06/2026 **Hora de percato:** 08:00
**Lugar de los hechos:** ESTADO: CHIAPAS , MUNICIPIO: VILLA COMALTITLÁN
**Carpeta de investigación**

| DATOS | |
|---|---|
| Características físicas: | complexion: delgada, cara: ovalado, color de la piel: moreno, cabello: castaño oscuro corto ondulado, ojos: cafés medianos, nariz: desv. derecha, boca: mediana, labios: medianos |
| Señas particulares: | en la frente |
| Prendas de vestir: | SIN DATO |
| Autoridades Competentes: | COMISIÓN NACIONAL DE BÚSQUEDA. |

La información que se visualiza de la persona desaparecida o no localizada, es recibida e integrada por las autoridades de la Federación y de las Entidades Federativas competentes, por lo que cualquier información que se visualice, puede ser con la autoridad de origen.

**Si tienes información que ayude a la localización de alguna Persona Desaparecida o No Localizada, comunicate desde México al número telefónico 800 028 7783 o WhatsApp 55 1309 9024 y proporciona toda la información que tengas.**

Gobierno de México | Gobernación Secretaría de Gobernación | CNB Comisión Nacional de Búsqueda

# ALERTA NACIONAL



## FICHA DE BÚSQUEDA DE PERSONA DESAPARECIDA

**SOFIA GAMEZ CRUZ**
**Folio Único de Identificación**
**FI26-147930591-7058-4D8F-9462-5C4C4963D937**

**Edad al momento de la desaparición:** 18 **Edad Actual:** 18
**Lugar de nacimiento:** ESTADO DE MEXICO
**Sexo:** MUJER **Genero:** FEMENINO
**Nacionalidad:** MEXICANA **¿Habla español?:** SI
**Idioma o lengua indígena:** SIN DATO **Discapacidad:** NO
**Fecha de hechos:** 22/06/2026 **Hora de hechos:** 21:20 **Fecha de percato:** 22/06/2026 **Hora de percato:** 22:00
**Lugar de los hechos:** ESTADO: ESTADO DE MEXICO , MUNICIPIO: NEZAHUALCÓYOTL
**Carpeta de investigación** SIN DATO

## DATOS

| | |
|---|---|
| Características físicas: | complexion: delgada, cara: ovalado, ojos: cafés medianos, nariz: achatada, labios: medianos, estatura: 160 cm, peso: 45kg |
| Señas particulares: | en la barbilla cicatriz de caida, mancha roja en el brazo derecho, en la barbilla cicatriz de caida, mancha roja en el brazo derecho |
| Prendas de vestir: | pantalón, sudadera color: gris |
| Autoridades Competentes: | PORTAL. |

ALERTA NACIONAL

La información que se visualiza de la persona desaparecida o no localizada, es recibida e integrada por las autoridades de la Federación y de las Entidades Federativas competentes, por lo que cualquier información que se visualice, puede ser con la autoridad de origen.

**Si tienes información que ayude a la localización de alguna Persona Desaparecida o No Localizada, comunicate desde México al número telefónico 800 028 7783 o WhatsApp 55 1309 9024 y proporciona toda la información que tengas.**

Gobierno de México | Gobernación Secretaría de Gobernación | CNB Comisión Nacional de Búsqueda

# ALERTA NACIONAL

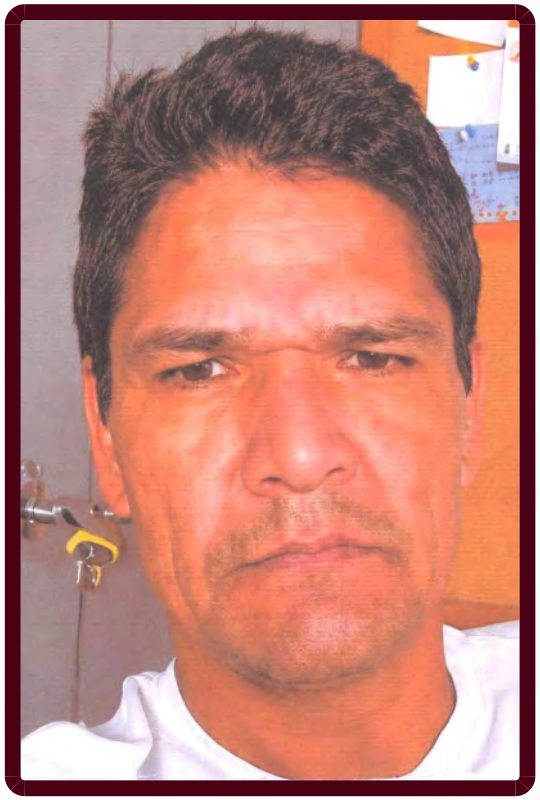

ALERTA NACIONAL

## FICHA DE BÚSQUEDA DE PERSONA DESAPARECIDA

**VENTURA OCHOA SANCHEZ**
**Folio Único de Identificación**
**FI26-1DBC55129-C402-4C50-A9DD-92FC0EBB2302**

**Edad al momento de la desaparición:** 47 **Edad Actual:** 47
**Lugar de nacimiento:** SINALOA
**Sexo:** HOMBRE **Genero:** MASCULINO
**Nacionalidad:** MEXICANA **¿Habla español?:** SI
**Idioma o lengua indígena:** SIN DATO **Discapacidad:** NO
**Fecha de hechos:** 16/06/2026 **Hora de hechos:** 18:00 **Fecha de percato:** 17/06/2026 **Hora de percato:** 08:00
**Lugar de los hechos:** ESTADO: SINALOA , MUNICIPIO: EL DORADO
**Carpeta de investigación** CLN/FEDFP/007515/2026/C.I.

### DATOS

| | |
|---|---|
| Características físicas: | COMPLEXION: MEDIANACARA: OVALADOCOLOR DE LA PIEL: MORENOCABELLO: NEGRO CORTO LISOOJOS: NEGROS MEDIANOSNARIZ: ACHATADABOCA: PEQUEÑALABIOS: DELGADOSESTATURA: 174 cmPESO: 70kg |
| Señas particulares: | tiene saltado el hueso de la mano de la muñeca derecha |
| Prendas de vestir: | SIN DATO |
| Autoridades Competentes: | COMISIÓN ESTATAL DE BÚSQUEDA DE PERSONAS EN EL ESTADO DE SINALOA. |

La información que se visualiza de la persona desaparecida o no localizada, es recibida e integrada por las autoridades de la Federación y de las Entidades Federativas competentes, por lo que cualquier información que se visualice, puede ser con la autoridad de origen.

**Si tienes información que ayude a la localización de alguna Persona Desaparecida o No Localizada, comunicate desde México al número telefónico 800 028 7783 o WhatsApp 55 1309 9024 y proporciona toda la información que tengas.**

Gobierno de México | Gobernación Secretaría de Gobernación | CNB Comisión Nacional de Búsqueda

# ALERTA NACIONAL



## FICHA DE BÚSQUEDA DE PERSONA DESAPARECIDA

**VICTOR ALBERTO BASTIDAS GONZALEZ**
**Folio Único de Identificación**
**FI26-117378258-82F9-4A08-B6D6-78ABD57E5754**

**Edad al momento de la desaparición:** 18 **Edad Actual:** 18
**Lugar de nacimiento:** SINALOA
**Sexo:** HOMBRE **Genero:** MASCULINO
**Nacionalidad:** MEXICANA **¿Habla español?:** SIN DATO
**Idioma o lengua indígena:** SIN DATO **Discapacidad:** NO
**Fecha de hechos:** 15/03/2026 **Hora de hechos:** 19:00 **Fecha de percato:** 16/03/2026 **Hora de percato:** 00:10
**Lugar de los hechos:** ESTADO: SINALOA , MUNICIPIO: CULIACÁN
**Carpeta de investigación** CLN/FEDFP/4519/2026

### DATOS

| | |
|---|---|
| Características físicas: | COMPLEXION: DELGADACOLOR DE LA PIEL: MORENOOJOS: CAFÉS GRANDESNARIZ: ACHATADABOCA: MEDIANALABIOS: DELGADOSESTATURA: 170 cmPESO: 60kg |
| Señas particulares: | NINGUNA |
| Prendas de vestir: | camisa color: negro |
| Autoridades Competentes: | FISCALÍA GENERAL DEL ESTADO DE SINALOA. |

ALERTA NACIONAL

La información que se visualiza de la persona desaparecida o no localizada, es recibida e integrada por las autoridades de la Federación y de las Entidades Federativas competentes, por lo que cualquier información que se visualice, puede ser con la autoridad de origen.

**Si tienes información que ayude a la localización de alguna Persona Desaparecida o No Localizada, comunicate desde México al número telefónico 800 028 7783 o WhatsApp 55 1309 9024 y proporciona toda la información que tengas.**

Gobierno de México | Gobernación Secretaría de Gobernación | CNB Comisión Nacional de Búsqueda

# ALERTA NACIONAL



## FICHA DE BÚSQUEDA DE PERSONA DESAPARECIDA

**VICTOR MILLAN BECERRA**
**Folio Único de Identificación**
**FI26-112AB3067-BDFC-4E9D-AEDF-39CE4DAADCC6**

**Edad al momento de la desaparición:** 45 **Edad Actual:** 45
**Lugar de nacimiento:** SONORA
**Sexo:** HOMBRE **Genero:** MASCULINO **Nombre Social:** VICTOR MILLAN BECERRA
**Nacionalidad:** MEXICANA **¿Habla español?:** SI
**Idioma o lengua indígena:** SIN DATO **Discapacidad:** NO
**Fecha de hechos:** 30/05/2026 **Hora de hechos:** 02:30 **Fecha de percato:** 30/05/2026 **Hora de percato:** 02:30
**Lugar de los hechos:** ESTADO: PUEBLA , MUNICIPIO: JUAN C. BONILLA
**Carpeta de investigación** CBP-283/2026

### DATOS

| | |
|---|---|
| Características físicas: | COMPLEXION: DELGADACARA: REDONDOCOLOR DE LA PIEL: MORENOCABELLO: NEGRO CORTO LISOOJOS: CAFÉS MEDIANOSNARIZ: NO RECUERDABOCA: MEDIANALABIOS: DELGADOSESTATURA: 178 cm |
| Señas particulares: | NINGUNA |
| Prendas de vestir: | SIN DATO |
| Autoridades Competentes: | COMISIÓN DE BÚSQUEDA DE PERSONAS DEL ESTADO DE PUEBLA. |

ALERTA NACIONAL

La información que se visualiza de la persona desaparecida o no localizada, es recibida e integrada por las autoridades de la Federación y de las Entidades Federativas competentes, por lo que cualquier información que se visualice, puede ser con la autoridad de origen.

**Si tienes información que ayude a la localización de alguna Persona Desaparecida o No Localizada, comunicate desde México al número telefónico 800 028 7783 o WhatsApp 55 1309 9024 y proporciona toda la información que tengas.**

Gobierno de México | Gobernación Secretaría de Gobernación | CNB Comisión Nacional de Búsqueda

# ALERTA NACIONAL



ALERTA NACIONAL

La información que se visualiza de la persona desaparecida o no localizada, es recibida e integrada por las autoridades de la Federación y de las Entidades Federativas competentes, por lo que cualquier información que se visualice, puede ser con la autoridad de origen.

## FICHA DE BÚSQUEDA DE PERSONA DESAPARECIDA

**ZOE JERALDINE CASTRO NOYOLA**
**Folio Único de Identificación**
**FI26-16CB9B47F-BCCD-4C51-82CB-06D146477FF5**

**Edad al momento de la desaparición:** 13 **Edad Actual:** 13
**Lugar de nacimiento:** GUERRERO
**Sexo:** MUJER **Genero:** FEMENINO
**Nacionalidad:** MEXICANA **¿Habla español?:** SI
**Idioma o lengua indígena:** SIN DATO **Discapacidad:** NO
**Fecha de hechos:** 23/06/2026 **Hora de hechos:** 07:13 **Fecha de percato:** 23/06/2026 **Hora de percato:** 07:13
**Lugar de los hechos:** ESTADO: MORELOS , MUNICIPIO: CUAUTLA
**Carpeta de investigación** FEDFP-CT/70/2026

## DATOS

| | |
|---|---|
| Características físicas: | COMPLEXION: DELGADACARA: OVALADOCOLOR DE LA PIEL: BLANCOCABELLO: NEGRO LARGO LISOOJOS: CAFÉS MEDIANOSNARIZ: ACHATADABOCA: GRANDELABIOS: GRUESOSESTATURA: 160 cmPESO: 53kg |
| Señas particulares: | NINGUNA |
| Prendas de vestir: | SIN DATO |
| Autoridades Competentes: | FISCALÍA GENERAL DEL ESTADO DE MORELOS. |

**Si tienes información que ayude a la localización de alguna Persona Desaparecida o No Localizada, comunicate desde México al número telefónico 800 028 7783 o WhatsApp 55 1309 9024 y proporciona toda la información que tengas.**

Gobierno de México | Gobernación Secretaría de Gobernación | CNB Comisión Nacional de Búsqueda

# ALERTA NACIONAL

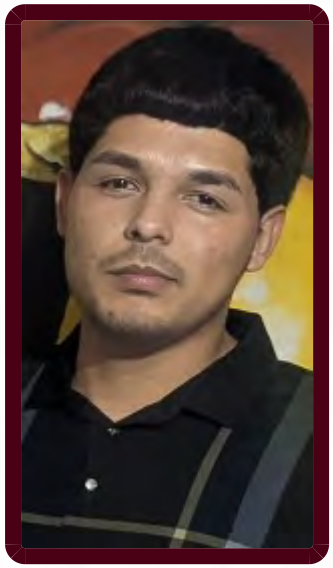

## FICHA DE BÚSQUEDA DE PERSONA DESAPARECIDA

**ALDO USUEL CARO URQUIZA**
**Folio Único de Identificación**
**FI26-15E199729-16EF-4054-B53F-F13284989409**

**Edad al momento de la desaparición:** 21 **Edad Actual:** 21
**Lugar de nacimiento:** SINALOA
**Sexo:** HOMBRE **Genero:** MASCULINO
**Nacionalidad:** MEXICANA **¿Habla español?:** SI
**Idioma o lengua indígena:** SIN DATO **Discapacidad:** NO
**Fecha de hechos:** 16/06/2026 **Hora de hechos:** 03:30 **Fecha de percato:** 16/06/2026 **Hora de percato:** 03:30
**Lugar de los hechos:** ESTADO: SINALOA , MUNICIPIO: CULIACÁN
**Carpeta de investigación** CLN/FEDFP/0071800/2026

### DATOS

| | |
|---|---|
| Características físicas: | COMPLEXION: MEDIANACARA: OVALADOCOLOR DE LA PIEL: MORENOCABELLO: NEGRO MEDIANO ONDULADOOJOS: CAFÉS GRANDESNARIZ: RECTABOCA: MEDIANALABIOS: GRUESOSESTATURA: 170 cmPESO: 70kg |
| Señas particulares: | cicatriz pequeña en la espalda del lado izquierdo |
| Prendas de vestir: | SIN DATO |
| Autoridades Competentes: | COMISIÓN ESTATAL DE BÚSQUEDA DE PERSONAS EN EL ESTADO DE SINALOA. |

ALERTA NACIONAL

La información que se visualiza de la persona desaparecida o no localizada, es recibida e integrada por las autoridades de la Federación y de las Entidades Federativas competentes, por lo que cualquier información que se visualice, puede ser con la autoridad de origen.

**Si tienes información que ayude a la localización de alguna Persona Desaparecida o No Localizada, comunicate desde México al número telefónico 800 028 7783 o WhatsApp 55 1309 9024 y proporciona toda la información que tengas.**

Gobierno de México | Gobernación Secretaría de Gobernación | CNB Comisión Nacional de Búsqueda

# ALERTA NACIONAL



ALERTA NACIONAL

La información que se visualiza de la persona desaparecida o no localizada, es recibida e integrada por las autoridades de la Federación y de las Entidades Federativas competentes, por lo que cualquier información que se visualice, puede ser con la autoridad de origen.

## FICHA DE BÚSQUEDA DE PERSONA DESAPARECIDA

**BRAYAN JAVIER TIRADO ARRIAGA**
**Folio Único de Identificación**
**FI26-1A4684954-B794-4778-84C2-B3B587DE5D87**

**Edad al momento de la desaparición:** 22 **Edad Actual:** 22
**Lugar de nacimiento:** TAMAULIPAS
**Sexo:** HOMBRE **Genero:** MASCULINO **Nombre Social:** BRAYAN JAVIER TIRADO ARRIAGA
**Nacionalidad:** MEXICANA **¿Habla español?:** SI
**Idioma o lengua indígena:** SIN DATO **Discapacidad:** NO
**Fecha de hechos:** 11/06/2026 **Hora de hechos:** 11:00 **Fecha de percato:** 11/06/2026 **Hora de percato:** 11:00
**Lugar de los hechos:** ESTADO: TAMAULIPAS , MUNICIPIO: LLERA
**Carpeta de investigación**

| DATOS | |
|---|---|
| Características físicas: | COMPLEXION: DELGADACARA: REDONDOCOLOR DE LA PIEL: TRIGUEÑOCABELLO: NEGRO CORTO ONDULADOOJOS: CAFÉS MEDIANOSNARIZ: RECTABOCA: MEDIANALABIOS: MEDIANOSESTATURA: 172 cmPESO: 75kg |
| Señas particulares: | tatuaje en el brazo derecho de la leyenda judith, tatuaje de una calavera con una corona, tatuaje de unas letras chinas, tatuaje con leyenda brayan, tatuaje con la leyenda familia |
| Prendas de vestir: | playera color: gris, shorts color: azul, zapatos color: blanco |
| Autoridades Competentes: | FISCALÍA GENERAL DE JUSTICIA DEL ESTADO DE TAMAULIPAS. |

**Si tienes información que ayude a la localización de alguna Persona Desaparecida o No Localizada, comunicate desde México al número telefónico 800 028 7783 o WhatsApp 55 1309 9024 y proporciona toda la información que tengas.**

Gobierno de México | Gobernación Secretaría de Gobernación | CNB Comisión Nacional de Búsqueda

# ALERTA NACIONAL



ALERTA NACIONAL

La información que se visualiza de la persona desaparecida o no localizada, es recibida e integrada por las autoridades de la Federación y de las Entidades Federativas competentes, por lo que cualquier información que se visualice, puede ser con la autoridad de origen.

## FICHA DE BÚSQUEDA DE PERSONA DESAPARECIDA

**DIEGO ARMANDO RUIZ HUANTE**
**Folio Único de Identificación**
**FI26-15AA60583-795E-4E51-93E2-F67BD3305ADD**

**Edad al momento de la desaparición:** 31 **Edad Actual:** 31
**Lugar de nacimiento:** MICHOACAN
**Sexo:** HOMBRE **Genero:** MASCULINO
**Nacionalidad:** MEXICANA **¿Habla español?:** SI
**Idioma o lengua indígena:** SIN DATO **Discapacidad:** NO
**Fecha de hechos:** 13/06/2026 **Hora de hechos:** 19:30 **Fecha de percato:** 13/06/2026 **Hora de percato:** 19:30
**Lugar de los hechos:** ESTADO: MICHOACAN , MUNICIPIO: ZACAPU
**Carpeta de investigación** FRZA / 26004 / 2026

### DATOS

| | |
|---|---|
| Características físicas: | COMPLEXION: DELGADACOLOR DE LA PIEL: MORENOCABELLO: NEGRO CORTO LISOOJOS: CAFÉS MEDIANOSNARIZ: RECTABOCA: MEDIANALABIOS: GRUESOSESTATURA: 185 cmPESO: 80kg |
| Señas particulares: | cicatriz a la altura de la mandibula |
| Prendas de vestir: | SIN DATO |
| Autoridades Competentes: | FISCALÍA GENERAL DEL ESTADO DE MICHOACÁN. |

**Si tienes información que ayude a la localización de alguna Persona Desaparecida o No Localizada, comunicate desde México al número telefónico 800 028 7783 o WhatsApp 55 1309 9024 y proporciona toda la información que tengas.**

Gobierno de México | Gobernación Secretaría de Gobernación | CNB Comisión Nacional de Búsqueda

# ALERTA NACIONAL



ALERTA NACIONAL

La información que se visualiza de la persona desaparecida o no localizada, es recibida e integrada por las autoridades de la Federación y de las Entidades Federativas competentes, por lo que cualquier información que se visualice, puede ser con la autoridad de origen.

## FICHA DE BÚSQUEDA DE PERSONA DESAPARECIDA

**FELIPE ISLAS DUQUE**
**Folio Único de Identificación**
**FI26-128D424BB-83A5-4ADA-B178-CAE20DC79E1E**

**Edad al momento de la desaparición:** 77 **Edad Actual:** 77
**Lugar de nacimiento:** CIUDAD DE MEXICO
**Sexo:** HOMBRE **Genero:** MASCULINO
**Nacionalidad:** MEXICANA **¿Habla español?:** SI
**Idioma o lengua indígena:** SIN DATO **Discapacidad:** NO
**Fecha de hechos:** 18/06/2026 **Hora de hechos:** 17:00 **Fecha de percato:** 18/06/2026 **Hora de percato:** 19:00
**Lugar de los hechos:** ESTADO: ESTADO DE MEXICO , MUNICIPIO: ECATEPEC DE MORELOS
**Carpeta de investigación**

| DATOS | |
|---|---|
| Características físicas: | COMPLEXION: DELGADACARA: OVALADOCOLOR DE LA PIEL: NEGROCABELLO: CANO LARGO LISOOJOS: CAFÉS MEDIANOSNARIZ: ACHATADABOCA: MEDIANAESTATURA: 170 cmPESO: 70kg |
| Señas particulares: | tanto la barba como el bigote los trae mas cortos que en la foto porque su hija le cort el pelo, barba y bigote el da 16 de junio. |
| Prendas de vestir: | SIN DATO |
| Autoridades Competentes: | COMISIÓN NACIONAL DE BÚSQUEDA. |

**Si tienes información que ayude a la localización de alguna Persona Desaparecida o No Localizada, comunicate desde México al número telefónico 800 028 7783 o WhatsApp 55 1309 9024 y proporciona toda la información que tengas.**

Gobierno de México | Gobernación Secretaría de Gobernación | CNB Comisión Nacional de Búsqueda

# ALERTA NACIONAL



ALERTA NACIONAL

La información que se visualiza de la persona desaparecida o no localizada, es recibida e integrada por las autoridades de la Federación y de las Entidades Federativas competentes, por lo que cualquier información que se visualice, puede ser con la autoridad de origen.

## FICHA DE BÚSQUEDA DE PERSONA DESAPARECIDA

**GREGORIO BASTIDAS SANCHEZ**
**Folio Único de Identificación**
**FI26-1536F90E4-B15E-45DE-9443-0D2206F893DF**

**Edad al momento de la desaparición:** 46 **Edad Actual:** 46
**Lugar de nacimiento:** SINALOA
**Sexo:** HOMBRE **Genero:** MASCULINO
**Nacionalidad:** MEXICANA **¿Habla español?:** SI
**Idioma o lengua indígena:** SIN DATO **Discapacidad:** NO
**Fecha de hechos:** 10/06/2026 **Hora de hechos:** 06:30 **Fecha de percato:** 10/06/2026 **Hora de percato:** 06:30
**Lugar de los hechos:** ESTADO: SINALOA , MUNICIPIO: CONCORDIA
**Carpeta de investigación** MAZTL/FEDFP/005326/2026/CI

## DATOS

| | |
|---|---|
| Características físicas: | COMPLEXION: DELGADACARA: OVALADOCOLOR DE LA PIEL: MORENOCABELLO: NEGRO CORTO LISOOJOS: CAFÉS PEQUEÑOSNARIZ: ALOMADABOCA: MEDIANALABIOS: MEDIANOSESTATURA: 175 cmPESO: 55kg |
| Señas particulares: | presenta un tatuaje en el antebrazo derecho con la leyenda sinaloa, un tatuaje en el antebrazo izquierdo con la leyenda durango, la imagen de la santa muerte en las costillas del lado derecho y otra leyenda dirigida a la santa muerte en el abdomen |
| Prendas de vestir: | SIN DATO |
| Autoridades Competentes: | FISCALÍA GENERAL DEL ESTADO DE SINALOA. |

**Si tienes información que ayude a la localización de alguna Persona Desaparecida o No Localizada, comunicate desde México al número telefónico 800 028 7783 o WhatsApp 55 1309 9024 y proporciona toda la información que tengas.**

Gobierno de México | Gobernación Secretaría de Gobernación | CNB Comisión Nacional de Búsqueda

# ALERTA NACIONAL

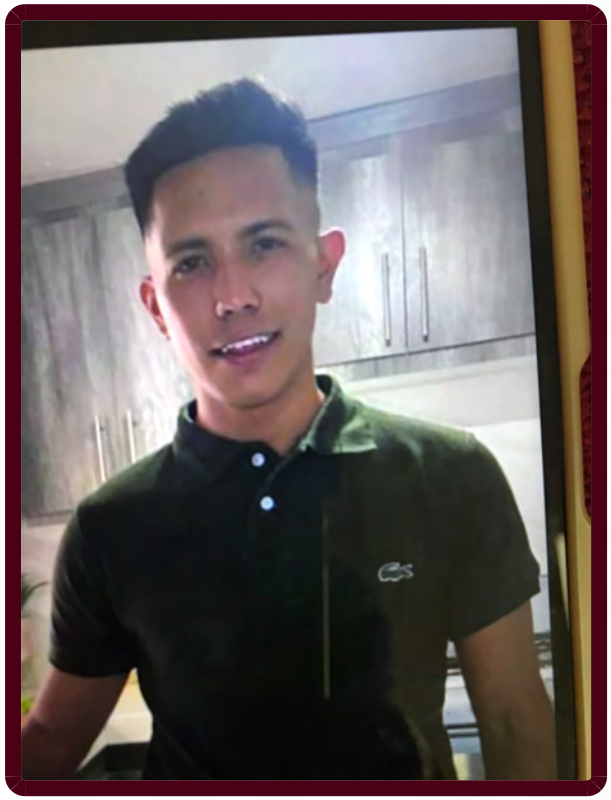

ALERTA NACIONAL

La información que se visualiza de la persona desaparecida o no localizada, es recibida e integrada por las autoridades de la Federación y de las Entidades Federativas competentes, por lo que cualquier información que se visualice, puede ser con la autoridad de origen.

## FICHA DE BÚSQUEDA DE PERSONA DESAPARECIDA

**JESUS ALFONSO PAREDES CHACON**
**Folio Único de Identificación**
**FI26-15296276C-8F88-4826-8042-AF5FA461649A**

**Edad al momento de la desaparición:** 25 **Edad Actual:** 25
**Lugar de nacimiento:** SONORA
**Sexo:** HOMBRE **Genero:** MASCULINO
**Nacionalidad:** MEXICANA **¿Habla español?:** SI
**Idioma o lengua indígena:** SIN DATO **Discapacidad:** NO
**Fecha de hechos:** 30/03/2026 **Hora de hechos:** 08:00 **Fecha de percato:** 07/04/2026 **Hora de percato:** 12:00
**Lugar de los hechos:** ESTADO: SONORA , MUNICIPIO: SAN LUIS RÍO COLORADO
**Carpeta de investigación** CI/HER/022/06/00261-4/2026

## DATOS

| | |
|---|---|
| Características físicas: | COMPLEXION: DELGADACARA: RECTANGULARCOLOR DE LA PIEL: MORENOCABELLO: CASTAÑO OSCURO CORTO LISOOJOS: CAFÉS MEDIANOSNARIZ: NO RECUERDABOCA: MEDIANALABIOS: GRUESOSESTATURA: 170 cmPESO: 68kg |
| Señas particulares: | clavicula de hombro izquierdo levantado , tatuaje de un venado en el antebrazo izquierdo |
| Prendas de vestir: | camiseta color: blanco, pantalón color: azul, tenis color: negro |
| Autoridades Competentes: | FISCALÍA GENERAL DE JUSTICIA DEL ESTADO DE SONORA. |

**Si tienes información que ayude a la localización de alguna Persona Desaparecida o No Localizada, comunicate desde México al número telefónico 800 028 7783 o WhatsApp 55 1309 9024 y proporciona toda la información que tengas.**

Gobierno de México | Gobernación Secretaría de Gobernación | CNB Comisión Nacional de Búsqueda

# ALERTA NACIONAL

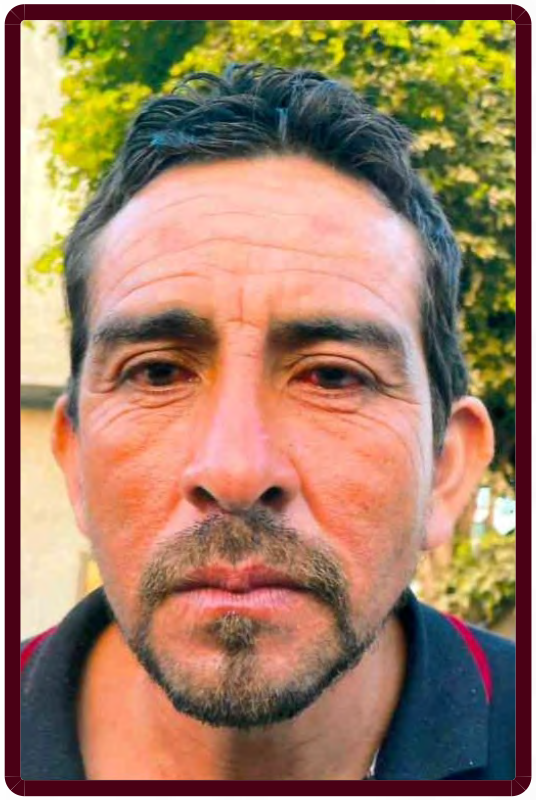

ALERTA NACIONAL

La información que se visualiza de la persona desaparecida o no localizada, es recibida e integrada por las autoridades de la Federación y de las Entidades Federativas competentes, por lo que cualquier información que se visualice, puede ser con la autoridad de origen.

## FICHA DE BÚSQUEDA DE PERSONA DESAPARECIDA

**JESUS ARMANDO MORENO ZAZUETA**
**Folio Único de Identificación**
**FI26-17D59E2FA-2562-4C13-AD67-4589A82420B5**

**Edad al momento de la desaparición:** 36 **Edad Actual:** 36
**Lugar de nacimiento:** SINALOA
**Sexo:** HOMBRE **Genero:** MASCULINO
**Nacionalidad:** MEXICANA **¿Habla español?:** SI
**Idioma o lengua indígena:** SIN DATO **Discapacidad:** NO
**Fecha de hechos:** 15/06/2026 **Hora de hechos:** 16:30 **Fecha de percato:** 15/06/2026 **Hora de percato:** 16:30
**Lugar de los hechos:** ESTADO: SINALOA , MUNICIPIO: MAZATLÁN
**Carpeta de investigación** MAZTL-FEDFP-005386-2026-CI

## DATOS

| | |
|---|---|
| Características físicas: | COMPLEXION: DELGADACARA: OVALADOCOLOR DE LA PIEL: MORENOCABELLO: NEGRO CORTO LISOOJOS: CAFÉS MEDIANOSNARIZ: RECTABOCA: MEDIANALABIOS: MEDIANOSESTATURA: 165 cmPESO: 72kg |
| Señas particulares: | un tatuaje en el brazo derecho con la leyenda liliana y armando y debajo de ellas mz |
| Prendas de vestir: | SIN DATO |
| Autoridades Competentes: | FISCALÍA GENERAL DEL ESTADO DE SINALOA. |

**Si tienes información que ayude a la localización de alguna Persona Desaparecida o No Localizada, comunicate desde México al número telefónico 800 028 7783 o WhatsApp 55 1309 9024 y proporciona toda la información que tengas.**

Gobierno de México | Gobernación Secretaría de Gobernación | CNB Comisión Nacional de Búsqueda

# ALERTA NACIONAL




ALERTA NACIONAL

La información que se visualiza de la persona desaparecida o no localizada, es recibida e integrada por las autoridades de la Federación y de las Entidades Federativas competentes, por lo que cualquier información que se visualice, puede ser con la autoridad de origen.

## FICHA DE BÚSQUEDA DE PERSONA DESAPARECIDA

**JOSE ANGEL SAMANIEGO**
**Folio Único de Identificación**
**FI26-1C046A327-2B8C-4F66-9382-70E1D52B8DC9**

**Edad al momento de la desaparición:** 56 **Edad Actual:** 56
**Lugar de nacimiento:** SONORA
**Sexo:** HOMBRE **Genero:** MASCULINO
**Nacionalidad:** MEXICANA **¿Habla español?:** SI
**Idioma o lengua indígena:** SIN DATO **Discapacidad:** NO
**Fecha de hechos:** 10/06/2026 **Hora de hechos:** 01:00 **Fecha de percato:** 11/06/2026 **Hora de percato:** 12:00
**Lugar de los hechos:** ESTADO: SONORA , MUNICIPIO: HERMOSILLO
**Carpeta de investigación** CI/HER/020/01/00536/6-2026

## DATOS

| | |
|---|---|
| Características físicas: | COMPLEXION: DELGADACOLOR DE LA PIEL: MORENOCABELLO: CANO CORTO LISOOJOS: CAFÉS PEQUEÑOSNARIZ: ALOMADABOCA: MEDIANALABIOS: DELGADOSESTATURA: 180 cmPESO: 80kg |
| Señas particulares: | cicatriz en la pierna derecha, no tiene su dentadura completa le hacen falta muelas |
| Prendas de vestir: | camiseta, pantalón |
| Autoridades Competentes: | FISCALÍA GENERAL DE JUSTICIA DEL ESTADO DE SONORA. |

**Si tienes información que ayude a la localización de alguna Persona Desaparecida o No Localizada, comunicate desde México al número telefónico 800 028 7783 o WhatsApp 55 1309 9024 y proporciona toda la información que tengas.**

Gobierno de México | Gobernación Secretaría de Gobernación | CNB Comisión Nacional de Búsqueda

# ALERTA NACIONAL



ALERTA NACIONAL

La información que se visualiza de la persona desaparecida o no localizada, es recibida e integrada por las autoridades de la Federación y de las Entidades Federativas competentes, por lo que cualquier información que se visualice, puede ser con la autoridad de origen.

## FICHA DE BÚSQUEDA DE PERSONA DESAPARECIDA

**JOSE LUIS RODRIGUEZ CHAVEZ**
**Folio Único de Identificación**
**FI26-1F636FA4E-48F9-4931-B7ED-DB03C36151BB**

**Edad al momento de la desaparición:** 43 **Edad Actual:** 43
**Lugar de nacimiento:** SONORA
**Sexo:** HOMBRE **Genero:** MASCULINO **Nombre Social:** SE DESCONOCE NO NO
**Nacionalidad:** MEXICANA **¿Habla español?:** SI
**Idioma o lengua indígena:** SIN DATO **Discapacidad:** NO
**Fecha de hechos:** 26/03/2026 **Hora de hechos:** 07:30 **Fecha de percato:** 26/03/2026 **Hora de percato:** 07:30
**Lugar de los hechos:** ESTADO: CHIHUAHUA , MUNICIPIO: NUEVO CASAS GRANDES
**Carpeta de investigación** 50-2026-493

### DATOS

| | |
|---|---|
| Características físicas: | COMPLEXION: DELGADACARA: OVALADOCOLOR DE LA PIEL: BLANCOCABELLO: CASTAÑO OSCURO CORTO LISOOJOS: CAFÉS MEDIANOSNARIZ: RECTABOCA: MEDIANALABIOS: DELGADOSESTATURA: 175 cmPESO: 75kg |
| Señas particulares: | perforaciones en ambas orejas, tatuaje en el antebrazo izquierdo con la leyenda emily, tatuaje en el brazo izquierdo con las caras de lagrimas y risas, tatuaje en el pecho con la leyenda norma, tatuaje en la parte superior de la espalda con la leyenda rodriguez, tatuaje en la parte media del pecho con la figura del escudo mexicano |
| Prendas de vestir: | pantalón color: azul marino, playera color: blanco, zapatos color: negro |
| Autoridades Competentes: | FISCALÍA GENERAL DEL ESTADO DE CHIHUAHUA. |

**Si tienes información que ayude a la localización de alguna Persona Desaparecida o No Localizada, comunicate desde México al número telefónico 800 028 7783 o WhatsApp 55 1309 9024 y proporciona toda la información que tengas.**

Gobierno de México | Gobernación Secretaría de Gobernación | CNB Comisión Nacional de Búsqueda

# ALERTA NACIONAL



ALERTA NACIONAL

La información que se visualiza de la persona desaparecida o no localizada, es recibida e integrada por las autoridades de la Federación y de las Entidades Federativas competentes, por lo que cualquier información que se visualice, puede ser con la autoridad de origen.

## FICHA DE BÚSQUEDA DE PERSONA DESAPARECIDA

**JUSTINO RIOS RIOS**
**Folio Único de Identificación**
**FI26-16EAB6C00-DA6F-4BB3-817F-6308C646ACC5**

**Edad al momento de la desaparición:** 41 **Edad Actual:** 41
**Lugar de nacimiento:** OAXACA
**Sexo:** HOMBRE **Genero:** MASCULINO **Nombre Social:** SIN NOMBRE SOCIAL
**Nacionalidad:** MEXICANA **¿Habla español?:** SI
**Idioma o lengua indígena:** SIN DATO **Discapacidad:** NO
**Fecha de hechos:** 19/06/2026 **Hora de hechos:** 12:00 **Fecha de percato:** 19/06/2026 **Hora de percato:** 12:00
**Lugar de los hechos:** ESTADO: SINALOA , MUNICIPIO: NAVOLATO
**Carpeta de investigación** CLN/FEDFP/7540/2026/CI

## DATOS

| | |
|---|---|
| Características físicas: | COMPLEXION: MEDIANACARA: OVALADOCOLOR DE LA PIEL: MORENOCABELLO: NEGRO CORTO ONDULADOOJOS: CAFÉS NO RECUERDANARIZ: RECTABOCA: MEDIANALABIOS: MEDIANOSESTATURA: 170 cmPESO: 80kg |
| Señas particulares: | verruga debajo del ojo derecho |
| Prendas de vestir: | SIN DATO |
| Autoridades Competentes: | COMISIÓN ESTATAL DE BÚSQUEDA DE PERSONAS EN EL ESTADO DE SINALOA. |

**Si tienes información que ayude a la localización de alguna Persona Desaparecida o No Localizada, comunicate desde México al número telefónico 800 028 7783 o WhatsApp 55 1309 9024 y proporciona toda la información que tengas.**

Gobierno de México | Gobernación Secretaría de Gobernación | CNB Comisión Nacional de Búsqueda

# ALERTA NACIONAL

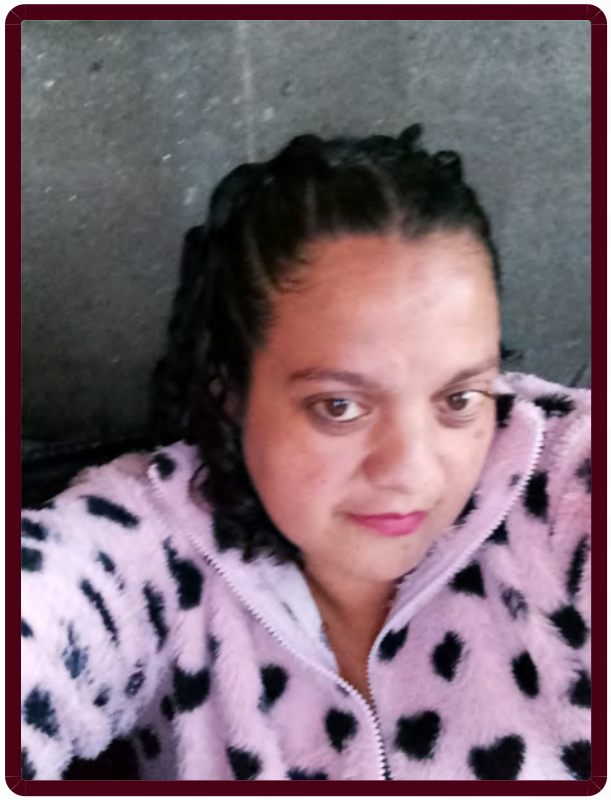

ALERTA NACIONAL

La información que se visualiza de la persona desaparecida o no localizada, es recibida e integrada por las autoridades de la Federación y de las Entidades Federativas competentes, por lo que cualquier información que se visualice, puede ser con la autoridad de origen.

## FICHA DE BÚSQUEDA DE PERSONA DESAPARECIDA

**LOURDES ELIZABETH VALDEZ LOPEZ**
**Folio Único de Identificación**
**FI26-1E58841F0-C28F-4553-9D93-4338B5F05D64**

**Edad al momento de la desaparición:** 40 **Edad Actual:** 40
**Lugar de nacimiento:** PUEBLA
**Sexo:** MUJER **Genero:** FEMENINO
**Nacionalidad:** MEXICANA **¿Habla español?:** SI
**Idioma o lengua indígena:** SIN DATO **Discapacidad:** NO
**Fecha de hechos:** 20/06/2026 **Hora de hechos:** 10:30 **Fecha de percato:** 21/06/2026 **Hora de percato:** 08:00
**Lugar de los hechos:** ESTADO: PUEBLA , MUNICIPIO: PUEBLA
**Carpeta de investigación**

### DATOS

| | |
|---|---|
| Características físicas: | COMPLEXION: MEDIANACOLOR DE LA PIEL: BLANCOOJOS: CAFÉS GRANDESNARIZ: ACHATADALABIOS: DELGADOSESTATURA: 170 cmPESO: 68kg |
| Señas particulares: | en brazo letra a de 5 cm |
| Prendas de vestir: | SIN DATO |
| Autoridades Competentes: | COMISIÓN NACIONAL DE BÚSQUEDA. |

**Si tienes información que ayude a la localización de alguna Persona Desaparecida o No Localizada, comunicate desde México al número telefónico 800 028 7783 o WhatsApp 55 1309 9024 y proporciona toda la información que tengas.**

Gobierno de México | Gobernación Secretaría de Gobernación | CNB Comisión Nacional de Búsqueda

# ALERTA NACIONAL



ALERTA NACIONAL

La información que se visualiza de la persona desaparecida o no localizada, es recibida e integrada por las autoridades de la Federación y de las Entidades Federativas competentes, por lo que cualquier información que se visualice, puede ser con la autoridad de origen.

## FICHA DE BÚSQUEDA DE PERSONA DESAPARECIDA

**MARIA GUADALUPE MORALES PEREZ**
**Folio Único de Identificación**
**FI26-185DEBDB0-EC48-448D-BECB-7392CD1FA439**

**Edad al momento de la desaparición:** 24 **Edad Actual:** 24
**Lugar de nacimiento:** OAXACA
**Sexo:** MUJER **Genero:** FEMENINO
**Nacionalidad:** MEXICANA **¿Habla español?:** SI
**Idioma o lengua indígena:** SIN DATO **Discapacidad:** SI
**Fecha de hechos:** 19/06/2026 **Hora de hechos:** 16:00 **Fecha de percato:** 19/06/2026 **Hora de percato:** 19:15
**Lugar de los hechos:** ESTADO: HIDALGO , MUNICIPIO: MINERAL DE LA REFORMA
**Carpeta de investigación** 12-2026-07933

### DATOS

| | |
|---|---|
| Características físicas: | COMPLEXION: MEDIANACARA: OVALADOCOLOR DE LA PIEL: MORENOCABELLO: NEGRO MEDIANO LISOOJOS: CAFÉS MEDIANOSNARIZ: RECTABOCA: MEDIANALABIOS: MEDIANOSESTATURA: 157 cmPESO: 60kg |
| Señas particulares: | tatuaje en pecho de lado derecho con la figura de tauro |
| Prendas de vestir: | SIN DATO |
| Autoridades Competentes: | COMISIÓN LOCAL DE BÚSQUEDA DE PERSONAS DEL ESTADO DE HIDALGO. |

**Si tienes información que ayude a la localización de alguna Persona Desaparecida o No Localizada, comunicate desde México al número telefónico 800 028 7783 o WhatsApp 55 1309 9024 y proporciona toda la información que tengas.**

Gobierno de México | Gobernación Secretaría de Gobernación | CNB Comisión Nacional de Búsqueda

# ALERTA NACIONAL



ALERTA NACIONAL

La información que se visualiza de la persona desaparecida o no localizada, es recibida e integrada por las autoridades de la Federación y de las Entidades Federativas competentes, por lo que cualquier información que se visualice, puede ser con la autoridad de origen.

## FICHA DE BÚSQUEDA DE PERSONA DESAPARECIDA

**OLIVER JOSUE RODRIGUEZ RUIZ**
**Folio Único de Identificación**
**FI26-103D2F719-ECDD-4E59-93DB-9B6A02AFE3FB**

**Edad al momento de la desaparición:** 21 **Edad Actual:** 22
**Lugar de nacimiento:** SONORA
**Sexo:** HOMBRE **Genero:** MASCULINO
**Nacionalidad:** MEXICANA **¿Habla español?:** SI
**Idioma o lengua indígena:** SIN DATO **Discapacidad:** NO
**Fecha de hechos:** 07/03/2026 **Hora de hechos:** 20:00 **Fecha de percato:** 07/03/2026 **Hora de percato:** 20:00
**Lugar de los hechos:** ESTADO: SONORA , MUNICIPIO: EMPALME
**Carpeta de investigación** CI/COB/173/173/00835/05-2026

## DATOS

| | |
|---|---|
| Características físicas: | COMPLEXION: DELGADACARA: OVALADOCOLOR DE LA PIEL: BLANCOCABELLO: NEGRO CORTO LISOOJOS: CAFÉS MEDIANOSNARIZ: ALOMADABOCA: MEDIANALABIOS: DELGADOSESTATURA: 190 cmPESO: 70kg |
| Señas particulares: | trabajo dental de brackets |
| Prendas de vestir: | chamarra color: negro, pantalón, playera color: negro, tenis color: negro |
| Autoridades Competentes: | FISCALÍA GENERAL DE JUSTICIA DEL ESTADO DE SONORA. |

**Si tienes información que ayude a la localización de alguna Persona Desaparecida o No Localizada, comunicate desde México al número telefónico 800 028 7783 o WhatsApp 55 1309 9024 y proporciona toda la información que tengas.**

Gobierno de México | Gobernación Secretaría de Gobernación | CNB Comisión Nacional de Búsqueda

# ALERTA NACIONAL



ALERTA NACIONAL

La información que se visualiza de la persona desaparecida o no localizada, es recibida e integrada por las autoridades de la Federación y de las Entidades Federativas competentes, por lo que cualquier información que se visualice, puede ser con la autoridad de origen.

## FICHA DE BÚSQUEDA DE PERSONA DESAPARECIDA

**RAMON ESTEBAN CASTILLO DOMINGUEZ**
**Folio Único de Identificación**
**FI26-1EDC2C3EF-768C-411E-9429-DDBE804879F8**

**Edad al momento de la desaparición:** 44 **Edad Actual:** 44
**Lugar de nacimiento:** SONORA
**Sexo:** HOMBRE **Genero:** MASCULINO
**Nacionalidad:** MEXICANA **¿Habla español?:** SI
**Idioma o lengua indígena:** SIN DATO **Discapacidad:** NO
**Fecha de hechos:** 02/06/2026 **Hora de hechos:** 07:00 **Fecha de percato:** 02/06/2026 **Hora de percato:** 07:00
**Lugar de los hechos:** ESTADO: SONORA , MUNICIPIO: HERMOSILLO
**Carpeta de investigación** CI/HER/020/01/00551/6-2026

### DATOS

| | |
|---|---|
| Características físicas: | COMPLEXION: DELGADACARA: OVALADOCOLOR DE LA PIEL: MORENOCABELLO: NEGRO CORTO ONDULADOOJOS: CAFÉS PEQUEÑOSNARIZ: ALOMADABOCA: MEDIANALABIOS: MEDIANOSESTATURA: 170 cmPESO: 80kg |
| Señas particulares: | cicatriz en el ojo izquierdo, tiene un lunar blanco el vientre , le faltan dos dientes de enfrente de arriba |
| Prendas de vestir: | SIN DATO |
| Autoridades Competentes: | FISCALÍA GENERAL DE JUSTICIA DEL ESTADO DE SONORA. |

**Si tienes información que ayude a la localización de alguna Persona Desaparecida o No Localizada, comunicate desde México al número telefónico 800 028 7783 o WhatsApp 55 1309 9024 y proporciona toda la información que tengas.**

Gobierno de México | Gobernación Secretaría de Gobernación | CNB Comisión Nacional de Búsqueda

# ALERTA NACIONAL



## FICHA DE BÚSQUEDA DE PERSONA DESAPARECIDA

**RICARDO GONZALEZ ENRIQUEZ**
**Folio Único de Identificación**
**FI26-1E06061B4-46CC-4D00-9A6D-A6BE7D4426CB**

**Edad al momento de la desaparición:** 53 **Edad Actual:** 53
**Lugar de nacimiento:** SONORA
**Sexo:** HOMBRE **Genero:** MASCULINO
**Nacionalidad:** MEXICANA **¿Habla español?:** SI
**Idioma o lengua indígena:** SIN DATO **Discapacidad:** NO
**Fecha de hechos:** 08/06/2026 **Hora de hechos:** 19:00 **Fecha de percato:** 09/06/2026 **Hora de percato:** 12:00
**Lugar de los hechos:** ESTADO: SONORA , MUNICIPIO: HERMOSILLO
**Carpeta de investigación** CI/HER/022/06/00394/6-2026

### DATOS

| | |
|---|---|
| Características físicas: | COMPLEXION: DELGADACARA: OVALADOCOLOR DE LA PIEL: BLANCOCABELLO: NEGRO CORTO LISOOJOS: CAFÉS MEDIANOSNARIZ: RECTABOCA: MEDIANALABIOS: MEDIANOSESTATURA: 173 cmPESO: 75kg |
| Señas particulares: | tatuaje de una silueta de charra en la espalda, tatuaje en el brazo derecho el rostro de jesucristo, tatuaje en la puerna izquierda el nombre bertha alicia , le hace falta el dedo incice y el dedo medio de la mano derecha por un accidente laboral |
| Prendas de vestir: | pantalón |
| Autoridades Competentes: | FISCALÍA GENERAL DE JUSTICIA DEL ESTADO DE SONORA. |

ALERTA NACIONAL

La información que se visualiza de la persona desaparecida o no localizada, es recibida e integrada por las autoridades de la Federación y de las Entidades Federativas competentes, por lo que cualquier información que se visualice, puede ser con la autoridad de origen.

**Si tienes información que ayude a la localización de alguna Persona Desaparecida o No Localizada, comunicate desde México al número telefónico 800 028 7783 o WhatsApp 55 1309 9024 y proporciona toda la información que tengas.**

Gobierno de México | Gobernación Secretaría de Gobernación | CNB Comisión Nacional de Búsqueda

# ALERTA NACIONAL



ALERTA NACIONAL

La información que se visualiza de la persona desaparecida o no localizada, es recibida e integrada por las autoridades de la Federación y de las Entidades Federativas competentes, por lo que cualquier información que se visualice, puede ser con la autoridad de origen.

## FICHA DE BÚSQUEDA DE PERSONA DESAPARECIDA

**SANTIAGO LUNA IBARRA**
**Folio Único de Identificación**
**FI26-156F5E398-87CA-4432-96DC-B391DFB6A2DE**

**Edad al momento de la desaparición:** 16 **Edad Actual:** 16
**Lugar de nacimiento:** COAHUILA
**Sexo:** HOMBRE **Genero:** MASCULINO **Nombre Social:** SIN NOMBRE SOCIAL
**Nacionalidad:** MEXICANA **¿Habla español?:** SI
**Idioma o lengua indígena:** SIN DATO **Discapacidad:** NO
**Fecha de hechos:** 02/06/2026 **Hora de hechos:** 04:00 **Fecha de percato:** 09/06/2026 **Hora de percato:** 04:00
**Lugar de los hechos:** ESTADO: SINALOA , MUNICIPIO: NAVOLATO
**Carpeta de investigación** CLN / FEDFP / 7521 / 2026

### DATOS

| | |
|---|---|
| Características físicas: | COMPLEXION: DELGADACARA: OVALADOCOLOR DE LA PIEL: BLANCOCABELLO: CASTAÑO CLARO CORTO ONDULADOOJOS: CAFÉS MEDIANOSNARIZ: RECTABOCA: MEDIANALABIOS: MEDIANOSESTATURA: 180 cmPESO: 60kg |
| Señas particulares: | NINGUNA |
| Prendas de vestir: | SIN DATO |
| Autoridades Competentes: | COMISIÓN ESTATAL DE BÚSQUEDA DE PERSONAS EN EL ESTADO DE SINALOA. |

**Si tienes información que ayude a la localización de alguna Persona Desaparecida o No Localizada, comunicate desde México al número telefónico 800 028 7783 o WhatsApp 55 1309 9024 y proporciona toda la información que tengas.**

Gobierno de México | Gobernación Secretaría de Gobernación | CNB Comisión Nacional de Búsqueda

# ALERTA NACIONAL



ALERTA NACIONAL

La información que se visualiza de la persona desaparecida o no localizada, es recibida e integrada por las autoridades de la Federación y de las Entidades Federativas competentes, por lo que cualquier información que se visualice, puede ser con la autoridad de origen.

## FICHA DE BÚSQUEDA DE PERSONA DESAPARECIDA

**SAUL SERGIO CASTILLO DE LEON**
**Folio Único de Identificación**
**FI26-1A4284A4C-D8DD-4802-94F6-33182D740DAB**

**Edad al momento de la desaparición:** 65 **Edad Actual:** 65
**Lugar de nacimiento:** TAMAULIPAS
**Sexo:** HOMBRE **Genero:** MASCULINO
**Nacionalidad:** MEXICANA **¿Habla español?:** SI
**Idioma o lengua indígena:** SIN DATO **Discapacidad:** NO
**Fecha de hechos:** 21/06/2026 **Hora de hechos:** 07:00 **Fecha de percato:** 21/06/2026 **Hora de percato:** 07:00
**Lugar de los hechos:** ESTADO: VERACRUZ , MUNICIPIO: COATZACOALCOS
**Carpeta de investigación** CTZ/FIM/FEADPD/099/2026

## DATOS

| | |
|---|---|
| Características físicas: | COMPLEXION: MEDIANACARA: OVALADOCOLOR DE LA PIEL: MORENOCABELLO: ENTRECANO CORTO CRESPOOJOS: NEGROS MEDIANOSNARIZ: RECTABOCA: MEDIANALABIOS: DELGADOSESTATURA: 170 cmPESO: 84kg |
| Señas particulares: | tiene lunares |
| Prendas de vestir: | SIN DATO |
| Autoridades Competentes: | FISCALÍA GENERAL DEL ESTADO DE VERACRUZ DE IGNACIO DE LA LLAVE. |

**Si tienes información que ayude a la localización de alguna Persona Desaparecida o No Localizada, comunicate desde México al número telefónico 800 028 7783 o WhatsApp 55 1309 9024 y proporciona toda la información que tengas.**

Gobierno de México | Gobernación Secretaría de Gobernación | CNB Comisión Nacional de Búsqueda

# ALERTA NACIONAL



ALERTA NACIONAL

La información que se visualiza de la persona desaparecida o no localizada, es recibida e integrada por las autoridades de la Federación y de las Entidades Federativas competentes, por lo que cualquier información que se visualice, puede ser con la autoridad de origen.

## FICHA DE BÚSQUEDA DE PERSONA DESAPARECIDA

**TONY MIGUEL RAMIREZ ISLAS**
**Folio Único de Identificación**
**FI26-1C9EBC93C-8D5E-4C75-BFD3-CA2D0D60567D**

**Edad al momento de la desaparición:** 20 **Edad Actual:** 20
**Lugar de nacimiento:** ESTADO DE MEXICO
**Sexo:** HOMBRE **Genero:** MASCULINO
**Nacionalidad:** MEXICANA **¿Habla español?:** SI
**Idioma o lengua indígena:** SIN DATO **Discapacidad:** NO
**Fecha de hechos:** 11/05/2026 **Hora de hechos:** 09:00 **Fecha de percato:** 11/05/2026 **Hora de percato:** 09:39
**Lugar de los hechos:** ESTADO: QUINTANA ROO , MUNICIPIO: PLAYA DEL CARMEN
**Carpeta de investigación**

## DATOS

| | |
|---|---|
| Características físicas: | COMPLEXION: MEDIANACARA: OVALADOCOLOR DE LA PIEL: MORENOOJOS: CAFÉS GRANDESNARIZ: ACHATADABOCA: MEDIANALABIOS: GRUESOSESTATURA: 165 cmPESO: 80kg |
| Señas particulares: | tatuaje en el pecho de un jordan |
| Prendas de vestir: | pantalón color: azul |
| Autoridades Competentes: | COMISIÓN NACIONAL DE BÚSQUEDA. |

**Si tienes información que ayude a la localización de alguna Persona Desaparecida o No Localizada, comunicate desde México al número telefónico 800 028 7783 o WhatsApp 55 1309 9024 y proporciona toda la información que tengas.**

Gobierno de México | Gobernación Secretaría de Gobernación | CNB Comisión Nacional de Búsqueda

# ALERTA NACIONAL



## FICHA DE BÚSQUEDA DE PERSONA DESAPARECIDA

**VICTORIA LIZZET TORRES GUERRERO**
**Folio Único de Identificación**
**FI26-1FBC6F9AB-8FEA-4D8C-BB37-8AD7722B809B**

**Edad al momento de la desaparición:** 18 **Edad Actual:** 18
**Lugar de nacimiento:** TAMAULIPAS
**Sexo:** MUJER **Genero:** FEMENINO **Nombre Social:** VICTORIA LIZZET TORRES GUERRERO
**Nacionalidad:** MEXICANA **¿Habla español?:** SI
**Idioma o lengua indígena:** SIN DATO **Discapacidad:** NO
**Fecha de hechos:** 19/06/2026 **Hora de hechos:** 10:00 **Fecha de percato:** 19/06/2026 **Hora de percato:** 10:00
**Lugar de los hechos:** ESTADO: TAMAULIPAS , MUNICIPIO: VICTORIA
**Carpeta de investigación** FGJT/FEIDDFP/VIC/UE1/00132/2026

### DATOS

| | |
|---|---|
| Características físicas: | COMPLEXION: DELGADACARA: RECTANGULARCOLOR DE LA PIEL: TRIGUEÑOCABELLO: NEGRO LARGO ONDULADOOJOS: MIEL MEDIANOSNARIZ: RECTABOCA: MEDIANALABIOS: MEDIANOSESTATURA: 170 cmPESO: 70kg |
| Señas particulares: | NINGUNA |
| Prendas de vestir: | SIN DATO |
| Autoridades Competentes: | FISCALÍA GENERAL DE JUSTICIA DEL ESTADO DE TAMAULIPAS. |

ALERTA NACIONAL

La información que se visualiza de la persona desaparecida o no localizada, es recibida e integrada por las autoridades de la Federación y de las Entidades Federativas competentes, por lo que cualquier información que se visualice, puede ser con la autoridad de origen.

**Si tienes información que ayude a la localización de alguna Persona Desaparecida o No Localizada, comunicate desde México al número telefónico 800 028 7783 o WhatsApp 55 1309 9024 y proporciona toda la información que tengas.**

Gobierno de México | Gobernación Secretaría de Gobernación | CNB Comisión Nacional de Búsqueda

# ALERTA NACIONAL



## FICHA DE BÚSQUEDA DE PERSONA DESAPARECIDA

**VIDAL ESPINOZA NAVA**
**Folio Único de Identificación**
**FI26-1BBBB2380-315F-4BB1-A24E-EA91DC93E267**

**Edad al momento de la desaparición:** 62 **Edad Actual:** 62
**Lugar de nacimiento:** ESTADO DE MEXICO
**Sexo:** HOMBRE **Genero:** MASCULINO **Nombre Social:** VIDAL ESPINOSA NAVA
**Nacionalidad:** MEXICANA **¿Habla español?:** SI
**Idioma o lengua indígena:** SIN DATO **Discapacidad:** NO
**Fecha de hechos:** 08/06/2026 **Hora de hechos:** 19:00 **Fecha de percato:** 08/06/2026 **Hora de percato:** 19:00
**Lugar de los hechos:** ESTADO: QUERETARO , MUNICIPIO: EL MARQUÉS
**Carpeta de investigación** CI/QRO/19486/2026

### DATOS

| | |
|---|---|
| Características físicas: | COMPLEXION: DELGADACARA: OVALADOCOLOR DE LA PIEL: MORENOCABELLO: CANO LARGO ONDULADOOJOS: CAFÉS GRANDESNARIZ: ACHATADABOCA: MEDIANALABIOS: DELGADOSESTATURA: 160 cmPESO: 60kg |
| Señas particulares: | NINGUNA |
| Prendas de vestir: | SIN DATO |
| Autoridades Competentes: | FISCALÍA GENERAL DEL ESTADO QUERÉTARO. |

ALERTA NACIONAL

La información que se visualiza de la persona desaparecida o no localizada, es recibida e integrada por las autoridades de la Federación y de las Entidades Federativas competentes, por lo que cualquier información que se visualice, puede ser con la autoridad de origen.

**Si tienes información que ayude a la localización de alguna Persona Desaparecida o No Localizada, comunicate desde México al número telefónico 800 028 7783 o WhatsApp 55 1309 9024 y proporciona toda la información que tengas.**

Gobierno de México | Gobernación Secretaría de Gobernación | CNB Comisión Nacional de Búsqueda

# ALERTA NACIONAL



ALERTA NACIONAL

La información que se visualiza de la persona desaparecida o no localizada, es recibida e integrada por las autoridades de la Federación y de las Entidades Federativas competentes, por lo que cualquier información que se visualice, puede ser con la autoridad de origen.

## FICHA DE BÚSQUEDA DE PERSONA DESAPARECIDA

**ZAHIRA YVETTE OSORIO VILLEGAS**
**Folio Único de Identificación**
**FI26-183A68CBD-BD7D-4FEB-8A79-AD3BABD67DEA**

**Edad al momento de la desaparición:** 15 **Edad Actual:** 15
**Lugar de nacimiento:** VERACRUZ
**Sexo:** MUJER **Genero:** FEMENINO
**Nacionalidad:** MEXICANA **¿Habla español?:** SI
**Idioma o lengua indígena:** SIN DATO **Discapacidad:** NO
**Fecha de hechos:** 16/06/2026 **Hora de hechos:** 09:00 **Fecha de percato:** 16/06/2026 **Hora de percato:** 09:00
**Lugar de los hechos:** ESTADO: VERACRUZ , MUNICIPIO: FORTÍN
**Carpeta de investigación** CRD/FIM/FEADPD/076/2026

## DATOS

| | |
|---|---|
| Características físicas: | COMPLEXION: ROBUSTACARA: REDONDOCOLOR DE LA PIEL: MORENOCABELLO: CASTAÑO OSCURO LARGO LISOOJOS: CAFÉS PEQUEÑOSNARIZ: RECTABOCA: MEDIANALABIOS: DELGADOSESTATURA: 153 cmPESO: 60kg |
| Señas particulares: | pomulo izquierdo cicatriz por rasguño |
| Prendas de vestir: | SIN DATO |
| Autoridades Competentes: | FISCALÍA GENERAL DEL ESTADO DE VERACRUZ DE IGNACIO DE LA LLAVE. |

**Si tienes información que ayude a la localización de alguna Persona Desaparecida o No Localizada, comunicate desde México al número telefónico 800 028 7783 o WhatsApp 55 1309 9024 y proporciona toda la información que tengas.**

Gobierno de México | Gobernación Secretaría de Gobernación | CNB Comisión Nacional de Búsqueda

# ALERTA NACIONAL

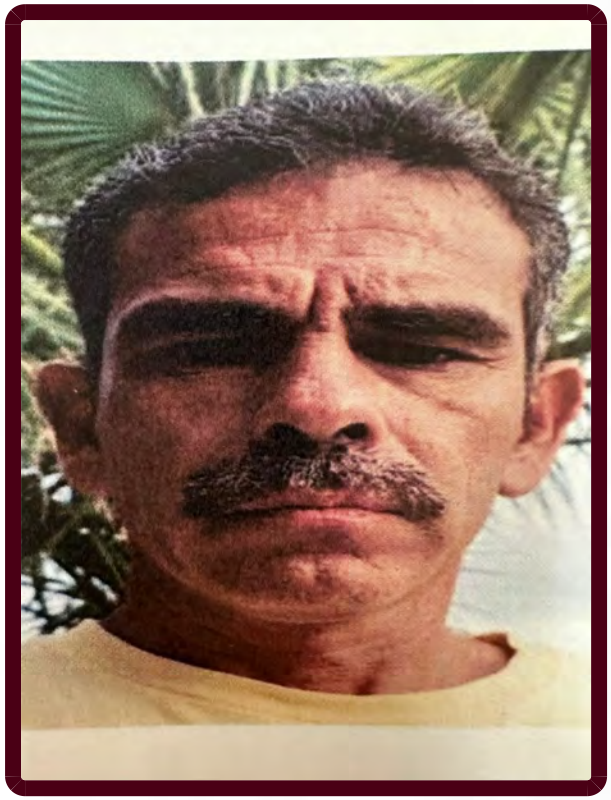

ALERTA NACIONAL

La información que se visualiza de la persona desaparecida o no localizada, es recibida e integrada por las autoridades de la Federación y de las Entidades Federativas competentes, por lo que cualquier información que se visualice, puede ser con la autoridad de origen.

## FICHA DE BÚSQUEDA DE PERSONA DESAPARECIDA

**ADAN CASTILLO RODRIGUEZ**
**Folio Único de Identificación**
**FI26-11263D834-0750-4260-AC24-C8FE3CAAA8FA**

**Edad al momento de la desaparición:** 47 **Edad Actual:** 47
**Lugar de nacimiento:** CHIHUAHUA
**Sexo:** HOMBRE **Genero:** MASCULINO **Nombre Social:** SE DESCONOCE NO NO
**Nacionalidad:** MEXICANA **¿Habla español?:** SI
**Idioma o lengua indígena:** SIN DATO **Discapacidad:** NO
**Fecha de hechos:** 05/04/2026 **Hora de hechos:** 07:00 **Fecha de percato:** 05/04/2026 **Hora de percato:** 07:00
**Lugar de los hechos:** ESTADO: CHIHUAHUA , MUNICIPIO: NUEVO CASAS GRANDES
**Carpeta de investigación** 50-2026-565

### DATOS

| | |
|---|---|
| Características físicas: | COMPLEXION: DELGADACARA: REDONDOCOLOR DE LA PIEL: MORENOCABELLO: CASTAÑO OSCURO CORTO ONDULADOOJOS: CAFÉS MEDIANOSNARIZ: RECTABOCA: MEDIANALABIOS: DELGADOSESTATURA: 170 cmPESO: 75kg |
| Señas particulares: | NINGUNA |
| Prendas de vestir: | botas color: cafe, pantalón |
| Autoridades Competentes: | FISCALÍA GENERAL DEL ESTADO DE CHIHUAHUA. |

**Si tienes información que ayude a la localización de alguna Persona Desaparecida o No Localizada, comunicate desde México al número telefónico 800 028 7783 o WhatsApp 55 1309 9024 y proporciona toda la información que tengas.**

Gobierno de México | Gobernación Secretaría de Gobernación | CNB Comisión Nacional de Búsqueda

# ALERTA NACIONAL



ALERTA NACIONAL

La información que se visualiza de la persona desaparecida o no localizada, es recibida e integrada por las autoridades de la Federación y de las Entidades Federativas competentes, por lo que cualquier información que se visualice, puede ser con la autoridad de origen.

## FICHA DE BÚSQUEDA DE PERSONA DESAPARECIDA

**ALAN MIGUEL TORRES GUTIERREZ**
**Folio Único de Identificación**
**FI26-1BFCDA5D9-779A-43D5-9301-8BF3575F2514**

**Edad al momento de la desaparición:** 19 **Edad Actual:** 23
**Lugar de nacimiento:** GUANAJUATO
**Sexo:** HOMBRE **Genero:** MASCULINO
**Nacionalidad:** MEXICANA **¿Habla español?:** SI
**Idioma o lengua indígena:** SIN DATO **Discapacidad:** NO
**Fecha de hechos:** 19/05/2022 **Hora de hechos:** 19:50 **Fecha de percato:** 19/05/2022 **Hora de percato:** 19:50
**Lugar de los hechos:** ESTADO: JALISCO , MUNICIPIO: LAGOS DE MORENO
**Carpeta de investigación** 37494/2022

### DATOS

| | |
|---|---|
| Características físicas: | COMPLEXION: DELGADACOLOR DE LA PIEL: MORENOCABELLO: NEGRO CORTO LISOOJOS: CAFÉS MEDIANOSBOCA: MEDIANALABIOS: DELGADOSESTATURA: 170 cmPESO: 65kg |
| Señas particulares: | tatuaje de unas letras chinas, tatuaje de la nota musical sol, tatuaje de una oracion sin saber que dice |
| Prendas de vestir: | SIN DATO |
| Autoridades Competentes: | FISCALÍA GENERAL DEL ESTADO DE JALISCO. |

**Si tienes información que ayude a la localización de alguna Persona Desaparecida o No Localizada, comunicate desde México al número telefónico 800 028 7783 o WhatsApp 55 1309 9024 y proporciona toda la información que tengas.**

Gobierno de México | Gobernación Secretaría de Gobernación | CNB Comisión Nacional de Búsqueda

# ALERTA NACIONAL



ALERTA NACIONAL

La información que se visualiza de la persona desaparecida o no localizada, es recibida e integrada por las autoridades de la Federación y de las Entidades Federativas competentes, por lo que cualquier información que se visualice, puede ser con la autoridad de origen.

## FICHA DE BÚSQUEDA DE PERSONA DESAPARECIDA

**ANGEL DE JESUS URIETA GOMEZ**
**Folio Único de Identificación**
**FI26-1C73303CC-56E0-4EE0-8CDB-B4A6BAC077C3**

**Edad al momento de la desaparición:** 37 **Edad Actual:** 37
**Lugar de nacimiento:** VERACRUZ
**Sexo:** HOMBRE **Genero:** MASCULINO
**Nacionalidad:** MEXICANA **¿Habla español?:** SI
**Idioma o lengua indígena:** SIN DATO **Discapacidad:** NO
**Fecha de hechos:** 15/06/2026 **Hora de hechos:** 07:00 **Fecha de percato:** 15/06/2026 **Hora de percato:** 07:00
**Lugar de los hechos:** ESTADO: VERACRUZ , MUNICIPIO: HUEYAPAN DE OCAMPO
**Carpeta de investigación** SAT/FIM/FEADPD/033/2026

### DATOS

| | |
|---|---|
| Características físicas: | COMPLEXION: ROBUSTACOLOR DE LA PIEL: MORENOCABELLO: NEGRO CORTO ONDULADOOJOS: CAFÉS MEDIANOSNARIZ: ACHATADABOCA: PEQUEÑALABIOS: DELGADOSESTATURA: 165 cmPESO: 70kg |
| Señas particulares: | tatuaje en mano derecha de la virgen maria, |
| Prendas de vestir: | SIN DATO |
| Autoridades Competentes: | FISCALÍA GENERAL DEL ESTADO DE VERACRUZ DE IGNACIO DE LA LLAVE. |

**Si tienes información que ayude a la localización de alguna Persona Desaparecida o No Localizada, comunicate desde México al número telefónico 800 028 7783 o WhatsApp 55 1309 9024 y proporciona toda la información que tengas.**

Gobierno de México | Gobernación Secretaría de Gobernación | CNB Comisión Nacional de Búsqueda

# ALERTA NACIONAL



ALERTA NACIONAL

La información que se visualiza de la persona desaparecida o no localizada, es recibida e integrada por las autoridades de la Federación y de las Entidades Federativas competentes, por lo que cualquier información que se visualice, puede ser con la autoridad de origen.

## FICHA DE BÚSQUEDA DE PERSONA DESAPARECIDA

**ANGEL ISRAEL ZUÑIGA IBARRA**
**Folio Único de Identificación**
**FI26-1B8D4B1D7-F658-4D33-B915-26EC8B08BDBB**

**Edad al momento de la desaparición:** 21 **Edad Actual:** 21
**Lugar de nacimiento:** NUEVO LEON
**Sexo:** HOMBRE **Genero:** MASCULINO
**Nacionalidad:** MEXICANA **¿Habla español?:** SI
**Idioma o lengua indígena:** SIN DATO **Discapacidad:** NO
**Fecha de hechos:** 02/06/2026 **Hora de hechos:** 14:37 **Fecha de percato:** 02/06/2026 **Hora de percato:** 14:37
**Lugar de los hechos:** ESTADO: QUINTANA ROO , MUNICIPIO: BENITO JUÁREZ
**Carpeta de investigación** FGE/QROO/CAN/UAPD/06/231/2026

## DATOS

| | |
|---|---|
| Características físicas: | COMPLEXION: DELGADACOLOR DE LA PIEL: MORENOCABELLO: NEGRO CORTO LISOESTATURA: 168 cmPESO: 70kg |
| Señas particulares: | cicatriz de 2 centimetros en la mejilla derecha |
| Prendas de vestir: | SIN DATO |
| Autoridades Competentes: | FISCALÍA GENERAL DEL ESTADO DE QUINTA ROO. |

**Si tienes información que ayude a la localización de alguna Persona Desaparecida o No Localizada, comunicate desde México al número telefónico 800 028 7783 o WhatsApp 55 1309 9024 y proporciona toda la información que tengas.**

Gobierno de México | Gobernación Secretaría de Gobernación | CNB Comisión Nacional de Búsqueda

# ALERTA NACIONAL



## FICHA DE BÚSQUEDA DE PERSONA DESAPARECIDA

**BERNARDO GONZALEZ DUARDO**
**Folio Único de Identificación**
**FI26-122843FA4-466F-412B-85D3-992A675B0176**

**Edad al momento de la desaparición:** 54 **Edad Actual:** 58
**Lugar de nacimiento:** JALISCO
**Sexo:** HOMBRE **Genero:** MASCULINO
**Nacionalidad:** MEXICANA **¿Habla español?:** SI
**Idioma o lengua indígena:** SIN DATO **Discapacidad:** NO
**Fecha de hechos:** 11/08/2022 **Hora de hechos:** 22:45 **Fecha de percato:** 11/08/2022 **Hora de percato:** 22:45
**Lugar de los hechos:** ESTADO: JALISCO , MUNICIPIO: ENCARNACIÓN DE DÍAZ
**Carpeta de investigación** 25980/2022

### DATOS

| | |
|---|---|
| Características físicas: | COMPLEXION: MEDIANACARA: REDONDOCOLOR DE LA PIEL: BLANCOCABELLO: ENTRECANO CORTO LISOOJOS: MIEL MEDIANOSBOCA: GRANDELABIOS: MEDIANOSESTATURA: 165 cmPESO: 68kg |
| Señas particulares: | verruga en la cien del lado derecho, cicatriz de operacion de apendice, cicatrices en abdomen del lado izquierdo y derecho por operaciones de hernias, lunar color cafe en pierna derecha |
| Prendas de vestir: | botas color: cafe, camisa color: negro/rojo, pantalón color: azul |
| Autoridades Competentes: | FISCALÍA GENERAL DEL ESTADO DE JALISCO. |

ALERTA NACIONAL

La información que se visualiza de la persona desaparecida o no localizada, es recibida e integrada por las autoridades de la Federación y de las Entidades Federativas competentes, por lo que cualquier información que se visualice, puede ser con la autoridad de origen.

**Si tienes información que ayude a la localización de alguna Persona Desaparecida o No Localizada, comunicate desde México al número telefónico 800 028 7783 o WhatsApp 55 1309 9024 y proporciona toda la información que tengas.**

Gobierno de México | Gobernación Secretaría de Gobernación | CNB Comisión Nacional de Búsqueda

# ALERTA NACIONAL



ALERTA NACIONAL

La información que se visualiza de la persona desaparecida o no localizada, es recibida e integrada por las autoridades de la Federación y de las Entidades Federativas competentes, por lo que cualquier información que se visualice, puede ser con la autoridad de origen.

## FICHA DE BÚSQUEDA DE PERSONA DESAPARECIDA

**BRENDA NAHOMI FLORES UZARRAGA**
**Folio Único de Identificación**
**FI26-1DD78C3B5-E8F8-45A2-99B4-132EBB71B0DD**

**Edad al momento de la desaparición:** 18 **Edad Actual:** 18
**Lugar de nacimiento:** SONORA
**Sexo:** MUJER **Genero:** FEMENINO
**Nacionalidad:** MEXICANA **¿Habla español?:** SI
**Idioma o lengua indígena:** SIN DATO **Discapacidad:** NO
**Fecha de hechos:** 08/05/2026 **Hora de hechos:** 08:00 **Fecha de percato:** 08/05/2026 **Hora de percato:** 08:00
**Lugar de los hechos:** ESTADO: SONORA , MUNICIPIO: HERMOSILLO
**Carpeta de investigación** CI/HER/036/08/00183/5-2026

### DATOS

| | |
|---|---|
| Características físicas: | COMPLEXION: DELGADACARA: OVALADOCOLOR DE LA PIEL: MORENOCABELLO: NEGRO LARGO LISOOJOS: CAFÉS PEQUEÑOSNARIZ: RECTABOCA: MEDIANALABIOS: MEDIANOSESTATURA: 160 cmPESO: 40kg |
| Señas particulares: | trabajo dental de brackets de color plata con ligas blancas, aretes en la nariz, ombligo y lengua, tatuaje en el hombro derecho una imagen de un alien, tatuajes en el cuello unas letras que no se que dicen, tatuaje en la panza tiene media cara del diablo con un cuerno, tatuaje en el muslo derecho tiene dos caras de payaso, un payaso triste y otro payaso contento, tatuaje en la espalda tiene un una cadena, calaveras en ambas manos |
| Prendas de vestir: | blusa, pantiblusa, bluson color: blanco, pantalón color: azul cielo |
| Autoridades Competentes: | FISCALÍA GENERAL DE JUSTICIA DEL ESTADO DE SONORA. |

**Si tienes información que ayude a la localización de alguna Persona Desaparecida o No Localizada, comunicate desde México al número telefónico 800 028 7783 o WhatsApp 55 1309 9024 y proporciona toda la información que tengas.**

Gobierno de México | Gobernación Secretaría de Gobernación | CNB COMISIÓN NACIONAL DE BÚSQUEDA

# ALERTA NACIONAL

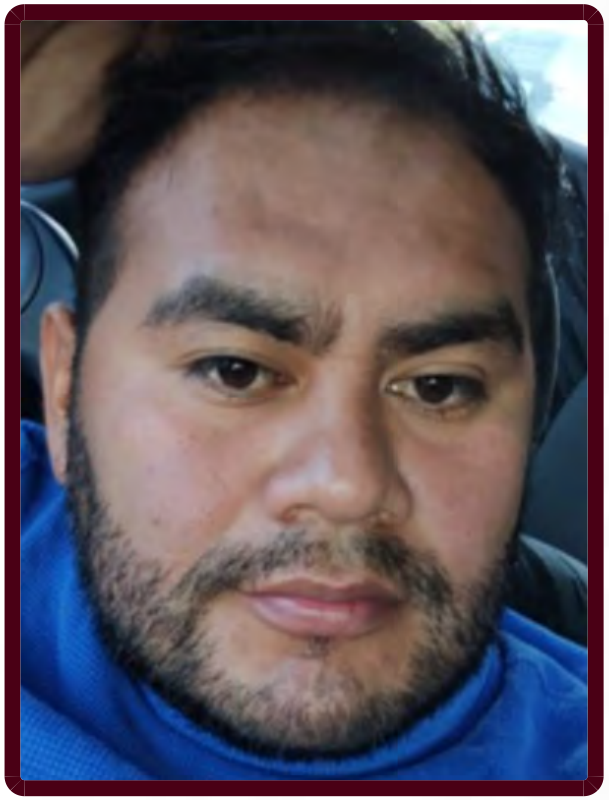

ALERTA NACIONAL

La información que se visualiza de la persona desaparecida o no localizada, es recibida e integrada por las autoridades de la Federación y de las Entidades Federativas competentes, por lo que cualquier información que se visualice, puede ser con la autoridad de origen.

## FICHA DE BÚSQUEDA DE PERSONA DESAPARECIDA

**CARLOS IVAN CERVANTES HERNANDEZ**
**Folio Único de Identificación**
**FI26-17BB4CD3F-072B-499C-9FC3-B234DFF066AA**

**Edad al momento de la desaparición:** 34 **Edad Actual:** 34
**Lugar de nacimiento:** HIDALGO
**Sexo:** HOMBRE **Genero:** MASCULINO
**Nacionalidad:** MEXICANA **¿Habla español?:** SI
**Idioma o lengua indígena:** SIN DATO **Discapacidad:** NO
**Fecha de hechos:** 17/06/2026 **Hora de hechos:** 14:00 **Fecha de percato:** 17/06/2026 **Hora de percato:** 14:30
**Lugar de los hechos:** ESTADO: HIDALGO , MUNICIPIO: SAN AGUSTÍN TLAXIACA
**Carpeta de investigación** N-12-CAR-2026-00575

## DATOS

| | |
|---|---|
| Características físicas: | COMPLEXION: ROBUSTACARA: RECTANGULARCOLOR DE LA PIEL: MORENOCABELLO: NEGRO CORTO ONDULADOOJOS: CAFÉS PEQUEÑOSNARIZ: RECTABOCA: MEDIANALABIOS: MEDIANOSESTATURA: 180 cmPESO: 80kg |
| Señas particulares: | tatuaje en antebrazo izquierdo cerca de la muñeca con forma de corazon con una letra d |
| Prendas de vestir: | SIN DATO |
| Autoridades Competentes: | COMISIÓN LOCAL DE BÚSQUEDA DE PERSONAS DEL ESTADO DE HIDALGO. |

**Si tienes información que ayude a la localización de alguna Persona Desaparecida o No Localizada, comunicate desde México al número telefónico 800 028 7783 o WhatsApp 55 1309 9024 y proporciona toda la información que tengas.**

Gobierno de México | Gobernación Secretaría de Gobernación | CNB Comisión Nacional de Búsqueda

# ALERTA NACIONAL

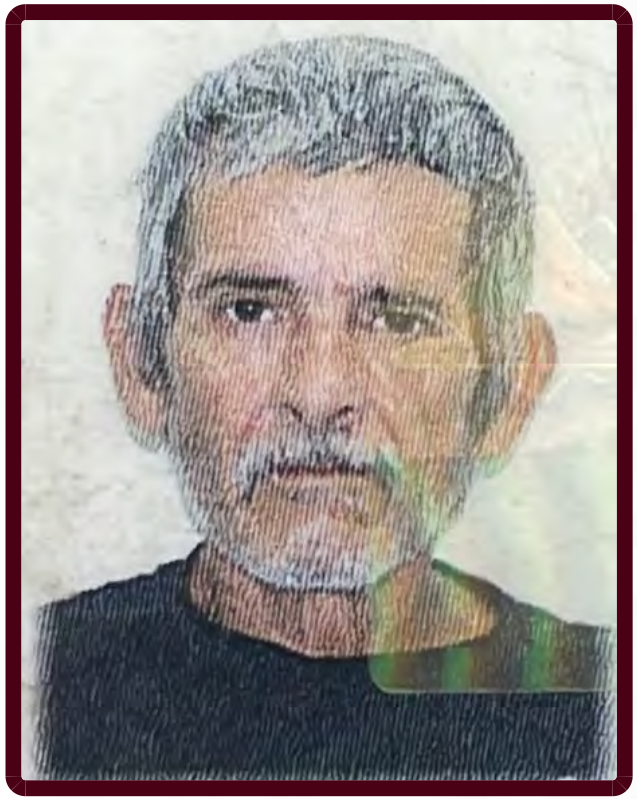

ALERTA NACIONAL

La información que se visualiza de la persona desaparecida o no localizada, es recibida e integrada por las autoridades de la Federación y de las Entidades Federativas competentes, por lo que cualquier información que se visualice, puede ser con la autoridad de origen.

## FICHA DE BÚSQUEDA DE PERSONA DESAPARECIDA

**CARLOS MARTIN CORRALES VAZQUEZ**
**Folio Único de Identificación**
**FI26-1FDFD2A3C-3C9C-47F4-9D2E-850D0658A1CC**

**Edad al momento de la desaparición:** 60 **Edad Actual:** 60
**Lugar de nacimiento:** SINALOA
**Sexo:** HOMBRE **Genero:** MASCULINO
**Nacionalidad:** MEXICANA **¿Habla español?:** SI
**Idioma o lengua indígena:** SIN DATO **Discapacidad:** NO
**Fecha de hechos:** 08/06/2026 **Hora de hechos:** 11:30 **Fecha de percato:** 08/06/2026 **Hora de percato:** 20:00
**Lugar de los hechos:** ESTADO: SINALOA , MUNICIPIO: NAVOLATO
**Carpeta de investigación** CLN/FEDFP/7091/2026/CI

### DATOS

| | |
|---|---|
| Características físicas: | COMPLEXION: DELGADACARA: OVALADOCOLOR DE LA PIEL: BLANCOCABELLO: CANO CORTO LISOOJOS: CAFÉS MEDIANOSNARIZ: ALOMADABOCA: MEDIANALABIOS: MEDIANOSESTATURA: 162 cmPESO: 60kg |
| Señas particulares: | cicatriz en una de sus muñecas de una mordida de 5 cm aproximadamente |
| Prendas de vestir: | SIN DATO |
| Autoridades Competentes: | COMISIÓN ESTATAL DE BÚSQUEDA DE PERSONAS EN EL ESTADO DE SINALOA. |

**Si tienes información que ayude a la localización de alguna Persona Desaparecida o No Localizada, comunicate desde México al número telefónico 800 028 7783 o WhatsApp 55 1309 9024 y proporciona toda la información que tengas.**

Gobierno de México | Gobernación Secretaría de Gobernación | CNB Comisión Nacional de Búsqueda

# ALERTA NACIONAL



ALERTA NACIONAL

La información que se visualiza de la persona desaparecida o no localizada, es recibida e integrada por las autoridades de la Federación y de las Entidades Federativas competentes, por lo que cualquier información que se visualice, puede ser con la autoridad de origen.

## FICHA DE BÚSQUEDA DE PERSONA DESAPARECIDA

**CINTHYA LUCERO HERNANDEZ ALCARAZ**
**Folio Único de Identificación**
**FI26-157A169A4-72CF-406C-A995-01827EE86044**

**Edad al momento de la desaparición:** 22 **Edad Actual:** 22
**Lugar de nacimiento:** SONORA
**Sexo:** MUJER **Genero:** FEMENINO
**Nacionalidad:** MEXICANA **¿Habla español?:** SI
**Idioma o lengua indígena:** SIN DATO **Discapacidad:** NO
**Fecha de hechos:** 23/04/2026 **Hora de hechos:** 20:00 **Fecha de percato:** 04/06/2026 **Hora de percato:** 12:00
**Lugar de los hechos:** ESTADO: SONORA , MUNICIPIO: HERMOSILLO
**Carpeta de investigación** CI/HER/015/02/00468/6-2026

### DATOS

| | |
|---|---|
| Características físicas: | COMPLEXION: DELGADACARA: OVALADOCOLOR DE LA PIEL: BLANCOCABELLO: NEGRO LARGO LISOOJOS: VERDES MEDIANOSNARIZ: RECTABOCA: MEDIANALABIOS: MEDIANOSESTATURA: 165 cmPESO: 60kg |
| Señas particulares: | tatuaje a la altura del hombro izquierdo se desconoce la figura |
| Prendas de vestir: | SIN DATO |
| Autoridades Competentes: | FISCALÍA GENERAL DE JUSTICIA DEL ESTADO DE SONORA. |

**Si tienes información que ayude a la localización de alguna Persona Desaparecida o No Localizada, comunicate desde México al número telefónico 800 028 7783 o WhatsApp 55 1309 9024 y proporciona toda la información que tengas.**

Gobierno de México | Gobernación Secretaría de Gobernación | CNB Comisión Nacional de Búsqueda

# ALERTA NACIONAL



ALERTA NACIONAL

La información que se visualiza de la persona desaparecida o no localizada, es recibida e integrada por las autoridades de la Federación y de las Entidades Federativas competentes, por lo que cualquier información que se visualice, puede ser con la autoridad de origen.

## FICHA DE BÚSQUEDA DE PERSONA DESAPARECIDA

**CRISTIAN BEDOLLA RODRIGUEZ**
**Folio Único de Identificación**
**FI26-1A3B74651-86D9-4B4F-955F-5D50D4A2A567**

**Edad al momento de la desaparición:** 20 **Edad Actual:** 20
**Lugar de nacimiento:** MICHOACAN
**Sexo:** HOMBRE **Genero:** MASCULINO
**Nacionalidad:** MEXICANA **¿Habla español?:** SI
**Idioma o lengua indígena:** SIN DATO **Discapacidad:** NO
**Fecha de hechos:** 14/05/2026 **Hora de hechos:** 19:00 **Fecha de percato:** 16/05/2026 **Hora de percato:** 12:00
**Lugar de los hechos:** ESTADO: MICHOACAN , MUNICIPIO: HUANIQUEO
**Carpeta de investigación** FEPD/26276/2026

## DATOS

| | |
|---|---|
| Características físicas: | COMPLEXION: ROBUSTACARA: REDONDOCOLOR DE LA PIEL: MORENOCABELLO: NEGRO LARGO LISOOJOS: CAFÉS GRANDESNARIZ: RECTABOCA: MEDIANALABIOS: DELGADOSESTATURA: 180 cmPESO: 85kg |
| Señas particulares: | lunar de color negro en la barbilla, tatuaje en el antebrazo derecho con la figura de una brujula y diseños diversos, tatuaje en el antebrazo izquierdo con la figura de un arcangel y un lobo, tatuaje en la mano izquierda con la figura de una cruz, tatuaje en la pantorrilla izquierda con la figura del rostro de una mujer |
| Prendas de vestir: | SIN DATO |
| Autoridades Competentes: | FISCALÍA GENERAL DEL ESTADO DE MICHOACÁN. |

**Si tienes información que ayude a la localización de alguna Persona Desaparecida o No Localizada, comunicate desde México al número telefónico 800 028 7783 o WhatsApp 55 1309 9024 y proporciona toda la información que tengas.**

Gobierno de México | Gobernación Secretaría de Gobernación | CNB COMISIÓN NACIONAL DE BÚSQUEDA

# ALERTA NACIONAL



ALERTA NACIONAL

La información que se visualiza de la persona desaparecida o no localizada, es recibida e integrada por las autoridades de la Federación y de las Entidades Federativas competentes, por lo que cualquier información que se visualice, puede ser con la autoridad de origen.

## FICHA DE BÚSQUEDA DE PERSONA DESAPARECIDA

**EDGAR AARON RUIZ FLORES**
**Folio Único de Identificación**
**FI26-177A54154-A9A0-47F0-846D-0F02EB7807C9**

**Edad al momento de la desaparición:** 34 **Edad Actual:** 34
**Lugar de nacimiento:** CIUDAD DE MEXICO
**Sexo:** HOMBRE **Genero:** MASCULINO
**Nacionalidad:** MEXICANA **¿Habla español?:** SI
**Idioma o lengua indígena:** SIN DATO **Discapacidad:** NO
**Fecha de hechos:** 04/06/2026 **Hora de hechos:** 16:00 **Fecha de percato:** 04/06/2026 **Hora de percato:** 18:00
**Lugar de los hechos:** ESTADO: MICHOACAN , MUNICIPIO: LA PIEDAD
**Carpeta de investigación** FLRP/24107/2026.

### DATOS

| | |
|---|---|
| Características físicas: | COMPLEXION: OBESACARA: OVALADOCOLOR DE LA PIEL: MORENOCABELLO: NEGRO CORTO LISOOJOS: CAFÉS PEQUEÑOSBOCA: PEQUEÑALABIOS: MEDIANOSESTATURA: 172 cmPESO: 105kg |
| Señas particulares: | no indica |
| Prendas de vestir: | SIN DATO |
| Autoridades Competentes: | COMISIÓN DE BÚSQUEDA DE PERSONAS DEL ESTADO DE MICHOACÁN. |

**Si tienes información que ayude a la localización de alguna Persona Desaparecida o No Localizada, comunicate desde México al número telefónico 800 028 7783 o WhatsApp 55 1309 9024 y proporciona toda la información que tengas.**

Gobierno de México | Gobernación Secretaría de Gobernación | CNB Comisión Nacional de Búsqueda

# ALERTA NACIONAL



ALERTA NACIONAL

La información que se visualiza de la persona desaparecida o no localizada, es recibida e integrada por las autoridades de la Federación y de las Entidades Federativas competentes, por lo que cualquier información que se visualice, puede ser con la autoridad de origen.

## FICHA DE BÚSQUEDA DE PERSONA DESAPARECIDA

**EDI RICARDO VLEESCHOWER HERNANDEZ**
**Folio Único de Identificación**
**FI26-1A7E69FB1-DDD2-4BFF-B8DD-744734F63A5A**

**Edad al momento de la desaparición:** 42 **Edad Actual:** 42
**Lugar de nacimiento:** CHIAPAS
**Sexo:** HOMBRE **Genero:** MASCULINO
**Nacionalidad:** MEXICANA **¿Habla español?:** SI
**Idioma o lengua indígena:** SIN DATO **Discapacidad:** NO
**Fecha de hechos:** 17/06/2026 **Hora de hechos:** 02:00 **Fecha de percato:** 17/06/2026 **Hora de percato:** 02:00
**Lugar de los hechos:** ESTADO: CHIAPAS , MUNICIPIO: TUXTLA GUTIÉRREZ
**Carpeta de investigación** 0165-101-3003-2026

### DATOS

| | |
|---|---|
| Características físicas: | COMPLEXION: ROBUSTACARA: OVALADOCOLOR DE LA PIEL: MORENOCABELLO: CANO CORTO ONDULADOOJOS: CAFÉS MEDIANOSNARIZ: ACHATADABOCA: MEDIANALABIOS: MEDIANOSESTATURA: 160 cmPESO: 75kg |
| Señas particulares: | lunar grande en la muñeca izquierda. |
| Prendas de vestir: | camisa color: blanco, pantalón color: negro, tenis color: blanco |
| Autoridades Competentes: | FISCALÍA GENERAL DEL ESTADO DE CHIAPAS. |

**Si tienes información que ayude a la localización de alguna Persona Desaparecida o No Localizada, comunicate desde México al número telefónico 800 028 7783 o WhatsApp 55 1309 9024 y proporciona toda la información que tengas.**

Gobierno de México | Gobernación Secretaría de Gobernación | CNB Comisión Nacional de Búsqueda

# ALERTA NACIONAL



ALERTA NACIONAL

La información que se visualiza de la persona desaparecida o no localizada, es recibida e integrada por las autoridades de la Federación y de las Entidades Federativas competentes, por lo que cualquier información que se visualice, puede ser con la autoridad de origen.

## FICHA DE BÚSQUEDA DE PERSONA DESAPARECIDA

**FLORENTINO VILLA GARCIA**
**Folio Único de Identificación**
**FI26-19F057E39-247C-410A-B0F5-75C30078F8C5**

**Edad al momento de la desaparición:** 27 **Edad Actual:** 27
**Lugar de nacimiento:** GUERRERO
**Sexo:** HOMBRE **Genero:** MASCULINO
**Nacionalidad:** MEXICANA **¿Habla español?:** SI
**Idioma o lengua indígena:** SIN DATO **Discapacidad:** NO
**Fecha de hechos:** 15/06/2026 **Hora de hechos:** 12:00 **Fecha de percato:** 15/06/2026 **Hora de percato:** 12:00
**Lugar de los hechos:** ESTADO: GUERRERO , MUNICIPIO: TLAPA DE COMONFORT
**Carpeta de investigación** 12080440700326180626

### DATOS

| | |
|---|---|
| Características físicas: | COMPLEXION: DELGADACARA: OVALADOCOLOR DE LA PIEL: MORENOCABELLO: NEGRO CORTO LISOOJOS: NEGROS MEDIANOSNARIZ: ACHATADABOCA: MEDIANALABIOS: DELGADOSESTATURA: 163 cm |
| Señas particulares: | NINGUNA |
| Prendas de vestir: | SIN DATO |
| Autoridades Competentes: | FISCALÍA GENERAL DEL ESTADO DE GUERRERO. |

**Si tienes información que ayude a la localización de alguna Persona Desaparecida o No Localizada, comunicate desde México al número telefónico 800 028 7783 o WhatsApp 55 1309 9024 y proporciona toda la información que tengas.**

Gobierno de México | Gobernación Secretaría de Gobernación | CNB Comisión Nacional de Búsqueda

# ALERTA NACIONAL



ALERTA NACIONAL

La información que se visualiza de la persona desaparecida o no localizada, es recibida e integrada por las autoridades de la Federación y de las Entidades Federativas competentes, por lo que cualquier información que se visualice, puede ser con la autoridad de origen.

## FICHA DE BÚSQUEDA DE PERSONA DESAPARECIDA

**FRANCISCO EDUARDO YOCUPICIO ZAZUETA**
**Folio Único de Identificación**
**FI26-1EB0A90FD-2012-489B-979E-C2C2A08C3DC0**

**Edad al momento de la desaparición:** 25 **Edad Actual:** 25
**Lugar de nacimiento:** SONORA
**Sexo:** HOMBRE **Genero:** MASCULINO
**Nacionalidad:** MEXICANA **¿Habla español?:** SI
**Idioma o lengua indígena:** SIN DATO **Discapacidad:** NO
**Fecha de hechos:** 07/06/2026 **Hora de hechos:** 12:30 **Fecha de percato:** 07/06/2026 **Hora de percato:** 23:00
**Lugar de los hechos:** ESTADO: SONORA , MUNICIPIO: HERMOSILLO
**Carpeta de investigación** CI/HER/020/01/00541/6-2026

## DATOS

| | |
|---|---|
| Características físicas: | COMPLEXION: DELGADACARA: OVALADOCOLOR DE LA PIEL: MORENOCABELLO: NEGRO CORTO ONDULADOOJOS: CAFÉS MEDIANOSNARIZ: ALOMADABOCA: MEDIANALABIOS: MEDIANOSESTATURA: 175 cmPESO: 65kg |
| Señas particulares: | cicatriz en la rodilla, dos lunares en el cuello, lunar en la frente, tatuaje en la espalda con la figura de la virgen, tatuaje en la espalda con el nombre de concepcin, tatuaje en el pecho unas estrellas, tatuaje en el pecho de su nombre francisco, tatuaje en el brazo izquierdo yo amo a mi familia, tatuaje en el pie izquierdo una catrina y una calavera |
| Prendas de vestir: | camiseta color: rojo, pantalón color: azul marino, tenis color: blanco |
| Autoridades Competentes: | FISCALÍA GENERAL DE JUSTICIA DEL ESTADO DE SONORA. |

**Si tienes información que ayude a la localización de alguna Persona Desaparecida o No Localizada, comunicate desde México al número telefónico 800 028 7783 o WhatsApp 55 1309 9024 y proporciona toda la información que tengas.**

Gobierno de México | Gobernación Secretaría de Gobernación | CNB Comisión Nacional de Búsqueda

# ALERTA NACIONAL



## FICHA DE BÚSQUEDA DE PERSONA DESAPARECIDA

**GABRIEL HERNANDEZ JIMENEZ**
**Folio Único de Identificación**
**FI26-1BBBB9857-3DDA-4AC5-979F-B5F89C9AB241**

**Edad al momento de la desaparición:** 51 **Edad Actual:** 53
**Lugar de nacimiento:** CHIAPAS
**Sexo:** HOMBRE **Genero:** MASCULINO
**Nacionalidad:** MEXICANA **¿Habla español?:** SI
**Idioma o lengua indígena:** SIN DATO **Discapacidad:** NO
**Fecha de hechos:** 30/07/2024 **Hora de hechos:** 23:00 **Fecha de percato:** 30/07/2024 **Hora de percato:** 23:00
**Lugar de los hechos:** ESTADO: CHIAPAS , MUNICIPIO: CHIAPA DE CORZO
**Carpeta de investigación** R.A 0134-101-3003-2024

## DATOS

| | |
|---|---|
| Características físicas: | COMPLEXION: ROBUSTACARA: REDONDOCOLOR DE LA PIEL: MORENOOJOS: CAFÉS MEDIANOSBOCA: MEDIANALABIOS: MEDIANOSESTATURA: 165 cmPESO: 98kg |
| Señas particulares: | NINGUNA |
| Prendas de vestir: | pantalón color: azul, playera |
| Autoridades Competentes: | FISCALÍA GENERAL DEL ESTADO DE CHIAPAS. |

ALERTA NACIONAL

La información que se visualiza de la persona desaparecida o no localizada, es recibida e integrada por las autoridades de la Federación y de las Entidades Federativas competentes, por lo que cualquier información que se visualice, puede ser con la autoridad de origen.

**Si tienes información que ayude a la localización de alguna Persona Desaparecida o No Localizada, comunicate desde México al número telefónico 800 028 7783 o WhatsApp 55 1309 9024 y proporciona toda la información que tengas.**

Gobierno de México | Gobernación Secretaría de Gobernación | CNB Comisión Nacional de Búsqueda

# ALERTA NACIONAL




ALERTA NACIONAL

La información que se visualiza de la persona desaparecida o no localizada, es recibida e integrada por las autoridades de la Federación y de las Entidades Federativas competentes, por lo que cualquier información que se visualice, puede ser con la autoridad de origen.

## FICHA DE BÚSQUEDA DE PERSONA DESAPARECIDA

**GERARDO ENRIQUE GODINEZ ORTEGA**
**Folio Único de Identificación**
**FI26-142DA3BA7-ECB0-489F-BF5F-8B7C251D6388**

**Edad al momento de la desaparición:** 19 **Edad Actual:** 19
**Lugar de nacimiento:** MICHOACAN
**Sexo:** HOMBRE **Genero:** MASCULINO
**Nacionalidad:** MEXICANA **¿Habla español?:** SI
**Idioma o lengua indígena:** SIN DATO **Discapacidad:** NO
**Fecha de hechos:** 17/06/2026 **Hora de hechos:** 19:00 **Fecha de percato:** 17/06/2026 **Hora de percato:** 19:00
**Lugar de los hechos:** ESTADO: MICHOACAN , MUNICIPIO: URUAPAN
**Carpeta de investigación** FRUR/26168/2026

## DATOS

| | |
|---|---|
| Características físicas: | COMPLEXION: DELGADACARA: REDONDOCOLOR DE LA PIEL: MORENOCABELLO: CASTAÑO OSCURO MEDIANO ONDULADOOJOS: CAFÉS PEQUEÑOSBOCA: GRANDELABIOS: GRUESOSESTATURA: 172 cmPESO: 74kg |
| Señas particulares: | una cicatriz abultada en el lado derecho de la nariz |
| Prendas de vestir: | SIN DATO |
| Autoridades Competentes: | FISCALÍA GENERAL DEL ESTADO DE MICHOACÁN. |

**Si tienes información que ayude a la localización de alguna Persona Desaparecida o No Localizada, comunicate desde México al número telefónico 800 028 7783 o WhatsApp 55 1309 9024 y proporciona toda la información que tengas.**

Gobierno de México | Gobernación Secretaría de Gobernación | CNB Comisión Nacional de Búsqueda

# ALERTA NACIONAL



## FICHA DE BÚSQUEDA DE PERSONA DESAPARECIDA

**GERMAN ALEXIS ARGUELLO CAL Y MAYOR**
**Folio Único de Identificación**
**FI26-14006CE61-1E2E-42DB-A708-9A3BF65618E4**

**Edad al momento de la desaparición:** 21 **Edad Actual:** 21
**Lugar de nacimiento:** CHIAPAS
**Sexo:** HOMBRE **Genero:** MASCULINO
**Nacionalidad:** MEXICANA **¿Habla español?:** SI
**Idioma o lengua indígena:** SIN DATO **Discapacidad:** NO
**Fecha de hechos:** 22/05/2026 **Hora de hechos:** 02:00 **Fecha de percato:** 22/05/2026 **Hora de percato:** 02:00
**Lugar de los hechos:** ESTADO: CHIAPAS , MUNICIPIO: OCOZOCOAUTLA DE ESPINOSA
**Carpeta de investigación** 0164-101-3003-2026

### DATOS

| | |
|---|---|
| Características físicas: | COMPLEXION: DELGADACARA: OVALADOCOLOR DE LA PIEL: MORENOCABELLO: NEGRO CORTO ONDULADOOJOS: NEGROS PEQUEÑOSNARIZ: ACHATADABOCA: MEDIANALABIOS: MEDIANOSESTATURA: 165 cmPESO: 60kg |
| Señas particulares: | tatuajes la letra a en la mano derecha, tatuaje en la parte derecha del abdomen. |
| Prendas de vestir: | SIN DATO |
| Autoridades Competentes: | FISCALÍA GENERAL DEL ESTADO DE CHIAPAS. |

ALERTA NACIONAL

La información que se visualiza de la persona desaparecida o no localizada, es recibida e integrada por las autoridades de la Federación y de las Entidades Federativas competentes, por lo que cualquier información que se visualice, puede ser con la autoridad de origen.

**Si tienes información que ayude a la localización de alguna Persona Desaparecida o No Localizada, comunicate desde México al número telefónico 800 028 7783 o WhatsApp 55 1309 9024 y proporciona toda la información que tengas.**

Gobierno de México | Gobernación Secretaría de Gobernación | CNB Comisión Nacional de Búsqueda

# ALERTA NACIONAL

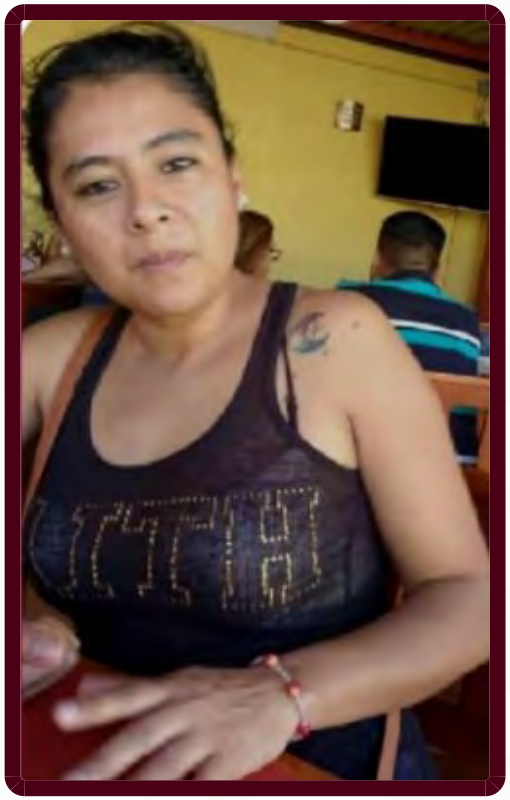

ALERTA NACIONAL

La información que se visualiza de la persona desaparecida o no localizada, es recibida e integrada por las autoridades de la Federación y de las Entidades Federativas competentes, por lo que cualquier información que se visualice, puede ser con la autoridad de origen.

## FICHA DE BÚSQUEDA DE PERSONA DESAPARECIDA

**GUADALUPE HERNANDEZ SANTOS**
**Folio Único de Identificación**
**FI26-14FB82D65-0616-4F01-89CD-E1F66CE0EB94**

**Edad al momento de la desaparición:** 34 **Edad Actual:** 43
**Lugar de nacimiento:** OAXACA
**Sexo:** MUJER **Genero:** FEMENINO
**Nacionalidad:** MEXICANA **¿Habla español?:** SI
**Idioma o lengua indígena:** SIN DATO **Discapacidad:** NO
**Fecha de hechos:** 17/03/2018 **Hora de hechos:** 07:00 **Fecha de percato:** 18/03/2018 **Hora de percato:** 00:00
**Lugar de los hechos:** ESTADO: OAXACA , MUNICIPIO: SAN PABLO ETLA
**Carpeta de investigación** 27/VGAVS-UEDF/2018

| DATOS | |
|---|---|
| Características físicas: | COMPLEXION: MEDIANACARA: OVALADOCOLOR DE LA PIEL: MORENOCABELLO: CASTAÑO OSCURO LARGO ONDULADOOJOS: CAFÉS MEDIANOSNARIZ: RECTABOCA: MEDIANALABIOS: MEDIANOSESTATURA: 162 cmPESO: 66kg |
| Señas particulares: | tiene una cicatriz de aproximadamente de 01 centimetros en la parte superior de la ceja derecha, acne en ambas mejillas, tatuaje en la espalda con la imagen de una muerte |
| Prendas de vestir: | blusa, pantiblusa, bluson |
| Autoridades Competentes: | FISCALÍA GENERAL DEL ESTADO DE OAXACA. |

**Si tienes información que ayude a la localización de alguna Persona Desaparecida o No Localizada, comunicate desde México al número telefónico 800 028 7783 o WhatsApp 55 1309 9024 y proporciona toda la información que tengas.**

Gobierno de México | Gobernación Secretaría de Gobernación | CNB Comisión Nacional de Búsqueda

# ALERTA NACIONAL

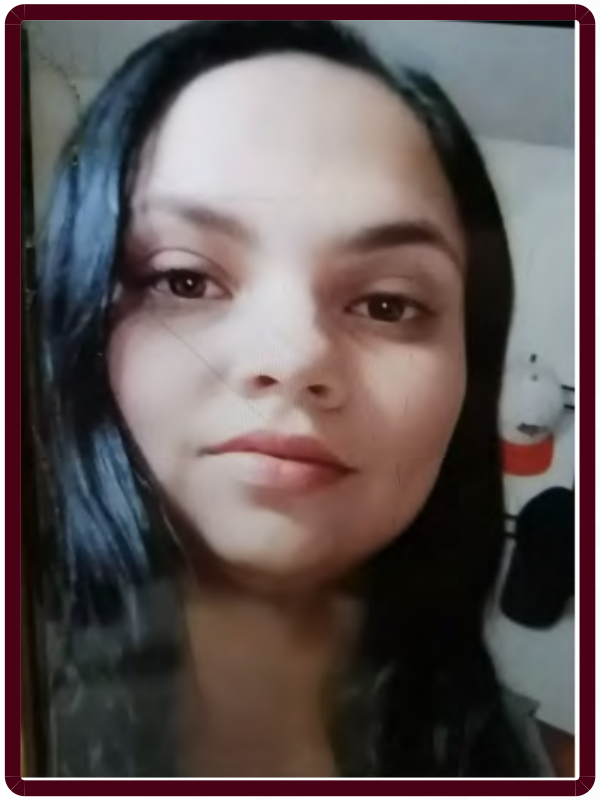

ALERTA NACIONAL

La información que se visualiza de la persona desaparecida o no localizada, es recibida e integrada por las autoridades de la Federación y de las Entidades Federativas competentes, por lo que cualquier información que se visualice, puede ser con la autoridad de origen.

## FICHA DE BÚSQUEDA DE PERSONA DESAPARECIDA

**ILIANA GUADALUPE AGUIRRE ESCOBAR**
**Folio Único de Identificación**
**FI26-190EE479D-4980-4C88-A5F3-FBFF5F68A469**

**Edad al momento de la desaparición:** 27 **Edad Actual:** 27
**Lugar de nacimiento:** SONORA
**Sexo:** MUJER **Genero:** FEMENINO
**Nacionalidad:** MEXICANA **¿Habla español?:** SI
**Idioma o lengua indígena:** SIN DATO **Discapacidad:** NO
**Fecha de hechos:** 15/03/2026 **Hora de hechos:** 12:00 **Fecha de percato:** 15/03/2026 **Hora de percato:** 12:00
**Lugar de los hechos:** ESTADO: SONORA , MUNICIPIO: HERMOSILLO
**Carpeta de investigación** CI/HER/036/08/00126/4-2026

### DATOS

| | |
|---|---|
| Características físicas: | COMPLEXION: ROBUSTACARA: OVALADOCOLOR DE LA PIEL: BLANCOCABELLO: CASTAÑO OSCURO LARGO LISOOJOS: CAFÉS MEDIANOSNARIZ: ALOMADABOCA: MEDIANALABIOS: MEDIANOSESTATURA: 167 cmPESO: 68kg |
| Señas particulares: | tatuaje de 3 puntos en una de sus manos |
| Prendas de vestir: | SIN DATO |
| Autoridades Competentes: | FISCALÍA GENERAL DE JUSTICIA DEL ESTADO DE SONORA. |

**Si tienes información que ayude a la localización de alguna Persona Desaparecida o No Localizada, comunicate desde México al número telefónico 800 028 7783 o WhatsApp 55 1309 9024 y proporciona toda la información que tengas.**

Gobierno de México | Gobernación Secretaría de Gobernación | CNB Comisión Nacional de Búsqueda

# ALERTA NACIONAL



ALERTA NACIONAL

La información que se visualiza de la persona desaparecida o no localizada, es recibida e integrada por las autoridades de la Federación y de las Entidades Federativas competentes, por lo que cualquier información que se visualice, puede ser con la autoridad de origen.

## FICHA DE BÚSQUEDA DE PERSONA DESAPARECIDA

**IVAN ONESIMO DE LA CRUZ**
**Folio Único de Identificación**
**FI26-1E12FB345-34F3-4533-B9A6-73EDA07CF182**

**Edad al momento de la desaparición:** 26 **Edad Actual:** 26
**Lugar de nacimiento:** TAMAULIPAS
**Sexo:** HOMBRE **Genero:** MASCULINO **Nombre Social:** IVAN ONESIMO DE LA CRUZ
**Nacionalidad:** MEXICANA **¿Habla español?:** SI
**Idioma o lengua indígena:** SIN DATO **Discapacidad:** NO
**Fecha de hechos:** 30/05/2026 **Hora de hechos:** 22:30 **Fecha de percato:** 30/05/2026 **Hora de percato:** 22:30
**Lugar de los hechos:** ESTADO: TAMAULIPAS , MUNICIPIO: REYNOSA
**Carpeta de investigación** FGJT/FEIDDFP/REY/UE1/00202/2026

### DATOS

| | |
|---|---|
| Características físicas: | COMPLEXION: DELGADACARA: OVALADOCOLOR DE LA PIEL: TRIGUEÑOCABELLO: NEGRO CORTO LISOOJOS: CAFÉS MEDIANOSNARIZ: RECTABOCA: GRANDELABIOS: DELGADOSESTATURA: 160 cmPESO: 60kg |
| Señas particulares: | tatuaje de la fecha de nacimiento de sus hijos, tatuaje de una serpiente en el brazo, brackets |
| Prendas de vestir: | SIN DATO |
| Autoridades Competentes: | FISCALÍA GENERAL DE JUSTICIA DEL ESTADO DE TAMAULIPAS. |

**Si tienes información que ayude a la localización de alguna Persona Desaparecida o No Localizada, comunicate desde México al número telefónico 800 028 7783 o WhatsApp 55 1309 9024 y proporciona toda la información que tengas.**

Gobierno de México | Gobernación Secretaría de Gobernación | CNB COMISIÓN NACIONAL DE BÚSQUEDA

# ALERTA NACIONAL

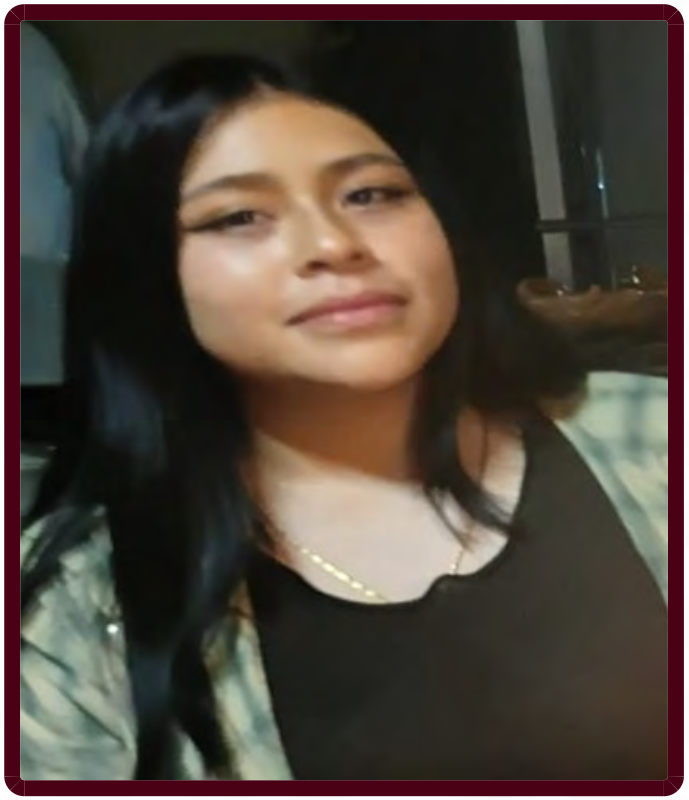

ALERTA NACIONAL

La información que se visualiza de la persona desaparecida o no localizada, es recibida e integrada por las autoridades de la Federación y de las Entidades Federativas competentes, por lo que cualquier información que se visualice, puede ser con la autoridad de origen.

## FICHA DE BÚSQUEDA DE PERSONA DESAPARECIDA

**JADE SHADDAI OSORIO GARCIA**
**Folio Único de Identificación**
**FI26-12CF47607-94FF-4F97-9B57-BD92A53DD526**

**Edad al momento de la desaparición:** 17 **Edad Actual:** 17
**Lugar de nacimiento:** ESTADO DE MEXICO
**Sexo:** MUJER **Genero:** FEMENINO
**Nacionalidad:** MEXICANA **¿Habla español?:** SI
**Idioma o lengua indígena:** SIN DATO **Discapacidad:** NO
**Fecha de hechos:** 19/06/2026 **Hora de hechos:** 10:17 **Fecha de percato:** 19/06/2026 **Hora de percato:** 10:17
**Lugar de los hechos:** ESTADO: MICHOACAN , MUNICIPIO: MORELIA
**Carpeta de investigación** 0939062/26/06

## DATOS

| | |
|---|---|
| Características físicas: | COMPLEXION: MEDIANACARA: REDONDOCOLOR DE LA PIEL: MORENOCABELLO: NEGRO LARGO LISOOJOS: CAFÉS MEDIANOSNARIZ: RECTABOCA: MEDIANALABIOS: GRUESOSESTATURA: 158 cmPESO: 60kg |
| Señas particulares: | cicatriz de varicela en la cabeza |
| Prendas de vestir: | SIN DATO |
| Autoridades Competentes: | COMISIÓN DE BÚSQUEDA DE PERSONAS DEL ESTADO DE MICHOACÁN. |

**Si tienes información que ayude a la localización de alguna Persona Desaparecida o No Localizada, comunicate desde México al número telefónico 800 028 7783 o WhatsApp 55 1309 9024 y proporciona toda la información que tengas.**

Gobierno de México | Gobernación Secretaría de Gobernación | CNB Comisión Nacional de Búsqueda

# ALERTA NACIONAL



ALERTA NACIONAL

La información que se visualiza de la persona desaparecida o no localizada, es recibida e integrada por las autoridades de la Federación y de las Entidades Federativas competentes, por lo que cualquier información que se visualice, puede ser con la autoridad de origen.

## FICHA DE BÚSQUEDA DE PERSONA DESAPARECIDA

**JESUS ALEXIS GUTIERREZ AISPURO**
**Folio Único de Identificación**
**FI26-17DD98755-FB22-4251-A257-8B77EC4486D6**

**Edad al momento de la desaparición:** 27 **Edad Actual:** 27
**Lugar de nacimiento:** SINALOA
**Sexo:** HOMBRE **Genero:** MASCULINO
**Nacionalidad:** MEXICANA **¿Habla español?:** SI
**Idioma o lengua indígena:** SIN DATO **Discapacidad:** NO
**Fecha de hechos:** 08/06/2026 **Hora de hechos:** 14:00 **Fecha de percato:** 08/06/2026 **Hora de percato:** 14:00
**Lugar de los hechos:** ESTADO: SINALOA , MUNICIPIO: ANGOSTURA
**Carpeta de investigación** ANGTA/UETC/001960/2026/CI

## DATOS

| | |
|---|---|
| Características físicas: | COMPLEXION: MEDIANACARA: OVALADOCOLOR DE LA PIEL: BLANCOCABELLO: CASTAÑO CLARO CORTO ONDULADOOJOS: CAFÉS GRANDESNARIZ: RECTABOCA: MEDIANALABIOS: DELGADOSESTATURA: 180 cmPESO: 95kg |
| Señas particulares: | NINGUNA |
| Prendas de vestir: | SIN DATO |
| Autoridades Competentes: | COMISIÓN ESTATAL DE BÚSQUEDA DE PERSONAS EN EL ESTADO DE SINALOA. |

**Si tienes información que ayude a la localización de alguna Persona Desaparecida o No Localizada, comunicate desde México al número telefónico 800 028 7783 o WhatsApp 55 1309 9024 y proporciona toda la información que tengas.**

Gobierno de México | Gobernación Secretaría de Gobernación | CNB Comisión Nacional de Búsqueda

# ALERTA NACIONAL



ALERTA NACIONAL

La información que se visualiza de la persona desaparecida o no localizada, es recibida e integrada por las autoridades de la Federación y de las Entidades Federativas competentes, por lo que cualquier información que se visualice, puede ser con la autoridad de origen.

## FICHA DE BÚSQUEDA DE PERSONA DESAPARECIDA

**JORGE ARTURO ESTRADA GAYTAN**
**Folio Único de Identificación**
**FI26-1645AB72A-77FA-4D40-8ECF-1A7EC2BC4ECD**

**Edad al momento de la desaparición:** 29 **Edad Actual:** 29
**Lugar de nacimiento:** JALISCO
**Sexo:** HOMBRE **Genero:** MASCULINO **Nombre Social:** JORGE ARTURO ESTRADA GAYTAN
**Nacionalidad:** MEXICANA **¿Habla español?:** SIN DATO
**Idioma o lengua indígena:** SIN DATO **Discapacidad:** NO
**Fecha de hechos:** 07/05/2026 **Hora de hechos:** 17:02 **Fecha de percato:** 07/05/2026 **Hora de percato:** 17:02
**Lugar de los hechos:** ESTADO: JALISCO , MUNICIPIO: PUERTO VALLARTA
**Carpeta de investigación** 36712/2026

## DATOS

| | |
|---|---|
| Características físicas: | COMPLEXION: DELGADACARA: REDONDOCOLOR DE LA PIEL: TRIGUEÑOCABELLO: NEGRO CORTO LISOOJOS: CAFÉS MEDIANOSNARIZ: ACHATADABOCA: MEDIANALABIOS: DELGADOSESTATURA: 160 cmPESO: 55kg |
| Señas particulares: | lunar en medio de la frente de medio cm de ancho, color negro, cicatriz en la frente en forma diagonal de 2 cm de largo, cicatriz en la pantorrilla de lado derecho de quemadura del escape de motocicleta., tatuaje que le abarca del antebrazo a la muñeca de lado izquierdo con el nombre karina gaytan rizo, en letra cursiva, tinta negra, de 15 cm, en la mano izquierda tiene una corona de rey, de 5 cm, en tinta negra, tatuaje en el brazo izquierdo cara interna de una santa muerte con la oz, un san judas tadeo en la pantorrilla, derecha, de 15 cm, tinta negra, un conejo playboy, debajo de la oreja, derecha, en tinta negra de 5 cm;, calavera arriba de la muñeca de lado izquierdo de 10 cm, tinta negra, atuaje de una cruz en la muñeca de la mano izquierda, de 3 cm, en tinta negra;, tatuaje de una letra j, en tinta negra, a lado de su rodilla de lado derecho |
| Prendas de vestir: | camisa color: negro, pantalón color: verde, tenis color: blanco |
| Autoridades Competentes: | FISCALÍA GENERAL DEL ESTADO DE JALISCO. |

**Si tienes información que ayude a la localización de alguna Persona Desaparecida o No Localizada, comunicate desde México al número telefónico 800 028 7783 o WhatsApp 55 1309 9024 y proporciona toda la información que tengas.**

Gobierno de México | Gobernación Secretaría de Gobernación | CNB Comisión Nacional de Búsqueda

# ALERTA NACIONAL



ALERTA NACIONAL

La información que se visualiza de la persona desaparecida o no localizada, es recibida e integrada por las autoridades de la Federación y de las Entidades Federativas competentes, por lo que cualquier información que se visualice, puede ser con la autoridad de origen.

## FICHA DE BÚSQUEDA DE PERSONA DESAPARECIDA

**JUAN CARLOS BANDA TURRUBIATES**
**Folio Único de Identificación**
**FI26-1530CB71B-C9FB-4712-B1DE-0247F4511BEB**

**Edad al momento de la desaparición:** 31 **Edad Actual:** 31
**Lugar de nacimiento:** TAMAULIPAS
**Sexo:** HOMBRE **Genero:** MASCULINO **Nombre Social:** JUAN CARLOS BANDA TURRUBIATES
**Nacionalidad:** MEXICANA **¿Habla español?:** SI
**Idioma o lengua indígena:** SIN DATO **Discapacidad:** NO
**Fecha de hechos:** 19/06/2026 **Hora de hechos:** 18:00 **Fecha de percato:** 19/06/2026 **Hora de percato:** 18:00
**Lugar de los hechos:** ESTADO: TAMAULIPAS , MUNICIPIO: REYNOSA
**Carpeta de investigación** FGJT/FEIDDFP/REY/UE1/00207/2026

## DATOS

| | |
|---|---|
| Características físicas: | COMPLEXION: ROBUSTACARA: REDONDOCOLOR DE LA PIEL: TRIGUEÑOCABELLO: NEGRO CORTO CRESPOOJOS: CAFÉS PEQUEÑOSNARIZ: RECTABOCA: GRANDELABIOS: DELGADOSESTATURA: 156 cmPESO: 90kg |
| Señas particulares: | cicatriz en el vientre de lado derecho de aproximadamente 8 cm, por cirugia de apendice, atuaje en el pecho tiene tatuada la leyenda only godcan judge me en letra cursiva, tatuaje en el antebrazo derecho cara interna tiene tatuado la letra a, tatuaje en el brazo derecho tiene tatuada una santa muerte unas manos rezando |
| Prendas de vestir: | SIN DATO |
| Autoridades Competentes: | FISCALÍA GENERAL DE JUSTICIA DEL ESTADO DE TAMAULIPAS. |

**Si tienes información que ayude a la localización de alguna Persona Desaparecida o No Localizada, comunicate desde México al número telefónico 800 028 7783 o WhatsApp 55 1309 9024 y proporciona toda la información que tengas.**

Gobierno de México | Gobernación Secretaría de Gobernación | CNB Comisión Nacional de Búsqueda

# ALERTA NACIONAL



## FICHA DE BÚSQUEDA DE PERSONA DESAPARECIDA

**JULIO CESAR RAMIREZ MARTINEZ**
**Folio Único de Identificación**
**FI26-16312A103-4399-4062-BB05-F2CEEA14441B**

**Edad al momento de la desaparición:** 42 **Edad Actual:** 42
**Lugar de nacimiento:** JALISCO
**Sexo:** HOMBRE **Genero:** MASCULINO
**Nacionalidad:** MEXICANA **¿Habla español?:** SI
**Idioma o lengua indígena:** SIN DATO **Discapacidad:** NO
**Fecha de hechos:** 14/06/2026 **Hora de hechos:** 09:40 **Fecha de percato:** 14/06/2026 **Hora de percato:** 09:40
**Lugar de los hechos:** ESTADO: MICHOACAN , MUNICIPIO: MORELIA
**Carpeta de investigación** FEPD/26314/2026

## DATOS

| | |
|---|---|
| Características físicas: | COMPLEXION: MEDIANACOLOR DE LA PIEL: MORENOOJOS: CAFÉS GRANDESNARIZ: RECTABOCA: MEDIANALABIOS: DELGADOSESTATURA: 172 cmPESO: 80kg |
| Señas particulares: | cicatriz de aproximadamente 2 cm en la mejilla derecha |
| Prendas de vestir: | SIN DATO |
| Autoridades Competentes: | FISCALÍA GENERAL DEL ESTADO DE MICHOACÁN. |

ALERTA NACIONAL

La información que se visualiza de la persona desaparecida o no localizada, es recibida e integrada por las autoridades de la Federación y de las Entidades Federativas competentes, por lo que cualquier información que se visualice, puede ser con la autoridad de origen.

**Si tienes información que ayude a la localización de alguna Persona Desaparecida o No Localizada, comunicate desde México al número telefónico 800 028 7783 o WhatsApp 55 1309 9024 y proporciona toda la información que tengas.**

Gobierno de México | Gobernación Secretaría de Gobernación | CNB Comisión Nacional de Búsqueda

# ALERTA NACIONAL



ALERTA NACIONAL

La información que se visualiza de la persona desaparecida o no localizada, es recibida e integrada por las autoridades de la Federación y de las Entidades Federativas competentes, por lo que cualquier información que se visualice, puede ser con la autoridad de origen.

## FICHA DE BÚSQUEDA DE PERSONA DESAPARECIDA

**JULIO CESAR VALDERRAMA JIMENEZ**
**Folio Único de Identificación**
**FI26-1BF87A50E-D212-4E23-ABEA-A330DE31717D**

**Edad al momento de la desaparición:** 33 **Edad Actual:** 36
**Lugar de nacimiento:** JALISCO
**Sexo:** HOMBRE **Genero:** MASCULINO
**Nacionalidad:** MEXICANA **¿Habla español?:** SI
**Idioma o lengua indígena:** SIN DATO **Discapacidad:** NO
**Fecha de hechos:** 24/07/2023 **Hora de hechos:** 01:00 **Fecha de percato:** 24/07/2023 **Hora de percato:** 01:00
**Lugar de los hechos:** ESTADO: JALISCO , MUNICIPIO: LAGOS DE MORENO
**Carpeta de investigación** 23123/2023

### DATOS

| | |
|---|---|
| Características físicas: | COMPLEXION: DELGADACARA: OVALADOCOLOR DE LA PIEL: TRIGUEÑOCABELLO: CASTAÑO CLARO CORTO LISOOJOS: MIEL MEDIANOSBOCA: MEDIANALABIOS: DELGADOSESTATURA: 160 cmPESO: 60kg |
| Señas particulares: | perforacion en oreja izquierda, tatuaje en brazo izquierdo la imagen de un san judas, tatuaje en el pecho la leyenda blasi jimenez, tatuaje en el brazo derecho la leyenda jimenez, tatuaje en el bicep sin recordar la lateralidad un ojo |
| Prendas de vestir: | SIN DATO |
| Autoridades Competentes: | FISCALÍA GENERAL DEL ESTADO DE JALISCO. |

**Si tienes información que ayude a la localización de alguna Persona Desaparecida o No Localizada, comunicate desde México al número telefónico 800 028 7783 o WhatsApp 55 1309 9024 y proporciona toda la información que tengas.**

Gobierno de México | Gobernación Secretaría de Gobernación | CNB Comisión Nacional de Búsqueda

# ALERTA NACIONAL



## FICHA DE BÚSQUEDA DE PERSONA DESAPARECIDA

**LADISLAO DE JESUS VELASCO GOMEZ**
**Folio Único de Identificación**
**FI26-1BE754B85-2CCA-4C23-B17F-70435CFDA7E1**

**Edad al momento de la desaparición:** 25 **Edad Actual:** 27
**Lugar de nacimiento:** CHIAPAS
**Sexo:** HOMBRE **Genero:** MASCULINO
**Nacionalidad:** MEXICANA **¿Habla español?:** SI
**Idioma o lengua indígena:** SIN DATO **Discapacidad:** NO
**Fecha de hechos:** 30/07/2024 **Hora de hechos:** 23:00 **Fecha de percato:** 30/07/2024 **Hora de percato:** 23:00
**Lugar de los hechos:** ESTADO: CHIAPAS , MUNICIPIO: CHIAPA DE CORZO
**Carpeta de investigación** R.A. 0134-101-3003-2024

## DATOS

| | |
|---|---|
| Características físicas: | COMPLEXION: ROBUSTACARA: OVALADOCOLOR DE LA PIEL: MORENOCABELLO: NEGRO CORTO LISOOJOS: CAFÉS PEQUEÑOSNARIZ: RECTABOCA: GRANDELABIOS: GRUESOSESTATURA: 175 cmPESO: 105kg |
| Señas particulares: | tatuaje en el brazo derecho a la altura de la muñeca la figura de un pino, tatuaje a la altura del codo la figura de un leon., tatuaje en la pantorrilla la figura de un buho. , tatuaje en el brazo izquierdo se desconoce las figuras. |
| Prendas de vestir: | playera color: azul, shorts color: azul, tenis color: blanco |
| Autoridades Competentes: | FISCALÍA GENERAL DEL ESTADO DE CHIAPAS. |

ALERTA NACIONAL

La información que se visualiza de la persona desaparecida o no localizada, es recibida e integrada por las autoridades de la Federación y de las Entidades Federativas competentes, por lo que cualquier información que se visualice, puede ser con la autoridad de origen.

**Si tienes información que ayude a la localización de alguna Persona Desaparecida o No Localizada, comunicate desde México al número telefónico 800 028 7783 o WhatsApp 55 1309 9024 y proporciona toda la información que tengas.**

Gobierno de México | Gobernación Secretaría de Gobernación | CNB Comisión Nacional de Búsqueda

# ALERTA NACIONAL



ALERTA NACIONAL

La información que se visualiza de la persona desaparecida o no localizada, es recibida e integrada por las autoridades de la Federación y de las Entidades Federativas competentes, por lo que cualquier información que se visualice, puede ser con la autoridad de origen.

## FICHA DE BÚSQUEDA DE PERSONA DESAPARECIDA

**LEONARDO ALEJANDRO VEGA GONZALEZ**
**Folio Único de Identificación**
**FI26-1CABAF221-C99E-430E-BFF7-22D9A269D685**

**Edad al momento de la desaparición:** 34 **Edad Actual:** 34
**Lugar de nacimiento:** SONORA
**Sexo:** HOMBRE **Genero:** MASCULINO
**Nacionalidad:** MEXICANA **¿Habla español?:** SI
**Idioma o lengua indígena:** SIN DATO **Discapacidad:** NO
**Fecha de hechos:** 09/06/2026 **Hora de hechos:** 11:00 **Fecha de percato:** 09/06/2026 **Hora de percato:** 11:00
**Lugar de los hechos:** ESTADO: SONORA , MUNICIPIO: HERMOSILLO
**Carpeta de investigación** CI/HER/020/01/00538/6-2026

### DATOS

| | |
|---|---|
| Características físicas: | COMPLEXION: DELGADACARA: RECTANGULARCOLOR DE LA PIEL: MORENOCABELLO: NEGRO CORTO ONDULADOOJOS: CAFÉS GRANDESNARIZ: ALOMADABOCA: MEDIANALABIOS: GRUESOSESTATURA: 165 cmPESO: 70kg |
| Señas particulares: | cicatriz en el codo del brazo izquierdo, cicatriz en la cadera izquierda de una operacin |
| Prendas de vestir: | camiseta color: negro, pantalón color: azul, tenis color: blanco |
| Autoridades Competentes: | FISCALÍA GENERAL DE JUSTICIA DEL ESTADO DE SONORA. |

**Si tienes información que ayude a la localización de alguna Persona Desaparecida o No Localizada, comunicate desde México al número telefónico 800 028 7783 o WhatsApp 55 1309 9024 y proporciona toda la información que tengas.**

Gobierno de México | Gobernación Secretaría de Gobernación | CNB Comisión Nacional de Búsqueda

# ALERTA NACIONAL



ALERTA NACIONAL

La información que se visualiza de la persona desaparecida o no localizada, es recibida e integrada por las autoridades de la Federación y de las Entidades Federativas competentes, por lo que cualquier información que se visualice, puede ser con la autoridad de origen.

## FICHA DE BÚSQUEDA DE PERSONA DESAPARECIDA

**LLUVIA CRISTEL GONZALEZ JUAREZ**
**Folio Único de Identificación**
**FI26-12591E2C0-237C-4637-8DA8-05C1C3EBABED**

**Edad al momento de la desaparición:** 14 **Edad Actual:** 14
**Lugar de nacimiento:** PUEBLA
**Sexo:** MUJER **Genero:** FEMENINO **Nombre Social:** LLUVIA CRISTEL GONZALEZ JUAREZ
**Nacionalidad:** MEXICANA **¿Habla español?:** SI
**Idioma o lengua indígena:** SIN DATO **Discapacidad:** NO
**Fecha de hechos:** 12/06/2026 **Hora de hechos:** 08:00 **Fecha de percato:** 12/06/2026 **Hora de percato:** 08:00
**Lugar de los hechos:** ESTADO: PUEBLA , MUNICIPIO: CUETZALAN DEL PROGRESO
**Carpeta de investigación** CBP-282/2026

## DATOS

| | |
|---|---|
| Características físicas: | COMPLEXION: DELGADACARA: OVALADOCOLOR DE LA PIEL: MORENOCABELLO: CASTAÑO OSCURO LARGO LISOOJOS: CAFÉS MEDIANOSNARIZ: RECTABOCA: MEDIANALABIOS: GRUESOSESTATURA: 150 cmPESO: 45kg |
| Señas particulares: | cicatriz de aprox medio centimetro ubicada en la punta de la nariz |
| Prendas de vestir: | SIN DATO |
| Autoridades Competentes: | COMISIÓN DE BÚSQUEDA DE PERSONAS DEL ESTADO DE PUEBLA. |

**Si tienes información que ayude a la localización de alguna Persona Desaparecida o No Localizada, comunicate desde México al número telefónico 800 028 7783 o WhatsApp 55 1309 9024 y proporciona toda la información que tengas.**

Gobierno de México | Gobernación Secretaría de Gobernación | CNB Comisión Nacional de Búsqueda

# ALERTA NACIONAL

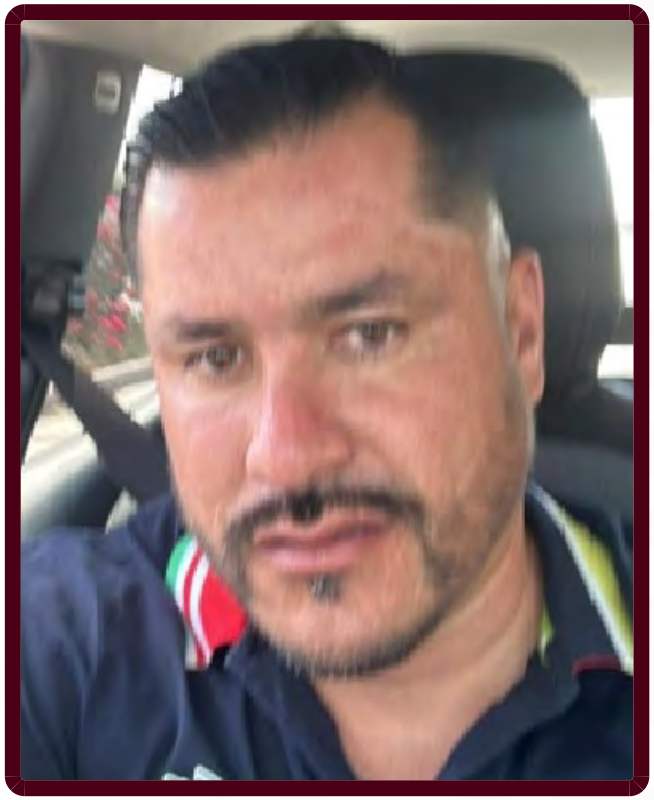

ALERTA NACIONAL

La información que se visualiza de la persona desaparecida o no localizada, es recibida e integrada por las autoridades de la Federación y de las Entidades Federativas competentes, por lo que cualquier información que se visualice, puede ser con la autoridad de origen.

## FICHA DE BÚSQUEDA DE PERSONA DESAPARECIDA

**LUIS ADRIAN QUEZADA ZAMARRIPA**
**Folio Único de Identificación**
**FI26-18E5E3115-8276-492B-A1CB-F46D56925C41**

**Edad al momento de la desaparición:** 38 **Edad Actual:** 38
**Lugar de nacimiento:** AGUASCALIENTES
**Sexo:** HOMBRE **Genero:** MASCULINO
**Nacionalidad:** MEXICANA **¿Habla español?:** SI
**Idioma o lengua indígena:** SIN DATO **Discapacidad:** NO
**Fecha de hechos:** 17/06/2026 **Hora de hechos:** 13:00 **Fecha de percato:** 17/06/2026 **Hora de percato:** 13:00
**Lugar de los hechos:** ESTADO: AGUASCALIENTES , MUNICIPIO: AGUASCALIENTES
**Carpeta de investigación** CI/AGS/14874/06-26

## DATOS

| | |
|---|---|
| Características físicas: | COMPLEXION: ROBUSTACARA: REDONDOCOLOR DE LA PIEL: BLANCOCABELLO: NEGRO CORTO LISOOJOS: CAFÉS MEDIANOSNARIZ: ALOMADABOCA: GRANDELABIOS: DELGADOSESTATURA: 170 cmPESO: 90kg |
| Señas particulares: | NINGUNA |
| Prendas de vestir: | SIN DATO |
| Autoridades Competentes: | FISCALÍA GENERAL DEL ESTADO DE AGUASCALIENTES. |

**Si tienes información que ayude a la localización de alguna Persona Desaparecida o No Localizada, comunicate desde México al número telefónico 800 028 7783 o WhatsApp 55 1309 9024 y proporciona toda la información que tengas.**

Gobierno de México | Gobernación Secretaría de Gobernación | CNB Comisión Nacional de Búsqueda

# ALERTA NACIONAL



ALERTA NACIONAL

La información que se visualiza de la persona desaparecida o no localizada, es recibida e integrada por las autoridades de la Federación y de las Entidades Federativas competentes, por lo que cualquier información que se visualice, puede ser con la autoridad de origen.

## FICHA DE BÚSQUEDA DE PERSONA DESAPARECIDA

**LUIS ANTONIO SAAVEDRA GARCIA**
**Folio Único de Identificación**
**FI26-107DFFDA6-2DB9-4ADF-BA81-1A6950AA2B60**

**Edad al momento de la desaparición:** 27 **Edad Actual:** 27
**Lugar de nacimiento:** MORELOS
**Sexo:** HOMBRE **Genero:** MASCULINO
**Nacionalidad:** MEXICANA **¿Habla español?:** SI
**Idioma o lengua indígena:** SIN DATO **Discapacidad:** NO
**Fecha de hechos:** 13/06/2026 **Hora de hechos:** 14:00 **Fecha de percato:** 20/06/2026 **Hora de percato:** 09:00
**Lugar de los hechos:** ESTADO: MORELOS , MUNICIPIO: ATLATLAHUCAN
**Carpeta de investigación** CT-UEPD/4624/2026

### DATOS

| | |
|---|---|
| Características físicas: | COMPLEXION: DELGADACARA: REDONDOCOLOR DE LA PIEL: MORENOCABELLO: NEGRO CORTO NO RECUERDAOJOS: CAFÉS NO RECUERDANARIZ: NO RECUERDABOCA: GRANDELABIOS: DELGADOSESTATURA: 170 cmPESO: 50kg |
| Señas particulares: | tatuaje en brazo izquierdo en la parteinferior el cual dice garcia |
| Prendas de vestir: | SIN DATO |
| Autoridades Competentes: | FISCALÍA GENERAL DEL ESTADO DE MORELOS. |

**Si tienes información que ayude a la localización de alguna Persona Desaparecida o No Localizada, comunicate desde México al número telefónico 800 028 7783 o WhatsApp 55 1309 9024 y proporciona toda la información que tengas.**

Gobierno de México | Gobernación Secretaría de Gobernación | CNB Comisión Nacional de Búsqueda

# ALERTA NACIONAL



ALERTA NACIONAL

La información que se visualiza de la persona desaparecida o no localizada, es recibida e integrada por las autoridades de la Federación y de las Entidades Federativas competentes, por lo que cualquier información que se visualice, puede ser con la autoridad de origen.

## FICHA DE BÚSQUEDA DE PERSONA DESAPARECIDA

**MANUEL RASCON GOMEZ**
**Folio Único de Identificación**
**FI26-1BDC58487-44C1-444D-BC1B-F0EC7802FCA8**

**Edad al momento de la desaparición:** 39 **Edad Actual:** 39
**Lugar de nacimiento:** SONORA
**Sexo:** HOMBRE **Genero:** MASCULINO
**Nacionalidad:** MEXICANA **¿Habla español?:** SI
**Idioma o lengua indígena:** SIN DATO **Discapacidad:** NO
**Fecha de hechos:** 03/05/2026 **Hora de hechos:** 19:00 **Fecha de percato:** 03/05/2026 **Hora de percato:** 19:00
**Lugar de los hechos:** ESTADO: SONORA , MUNICIPIO: CAJEME
**Carpeta de investigación** CI/COB/173/173/01042/06-2026

### DATOS

| | |
|---|---|
| Características físicas: | COMPLEXION: DELGADACARA: OVALADOCOLOR DE LA PIEL: BLANCOCABELLO: NEGRO CORTO LISOOJOS: CAFÉS MEDIANOSNARIZ: RECTABOCA: MEDIANALABIOS: MEDIANOS |
| Señas particulares: | usa bigote |
| Prendas de vestir: | camisa color: rojo, chaleco color: naranja, pantalón color: azul, zapatos color: negro |
| Autoridades Competentes: | FISCALÍA GENERAL DE JUSTICIA DEL ESTADO DE SONORA. |

**Si tienes información que ayude a la localización de alguna Persona Desaparecida o No Localizada, comunicate desde México al número telefónico 800 028 7783 o WhatsApp 55 1309 9024 y proporciona toda la información que tengas.**

Gobierno de México | Gobernación Secretaría de Gobernación | CNB Comisión Nacional de Búsqueda

# ALERTA NACIONAL

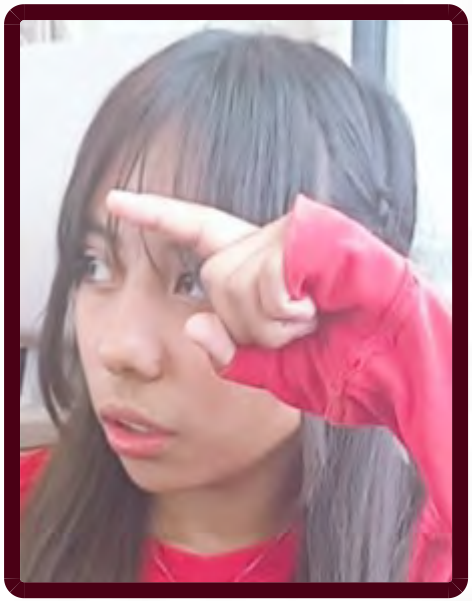

## FICHA DE BÚSQUEDA DE PERSONA DESAPARECIDA

**MARIA ANGELICA SALINAS ORIHUELA**
**Folio Único de Identificación**
**FI26-19AB62BF5-B145-472F-B8AD-60124384C907**

**Edad al momento de la desaparición:** 18 **Edad Actual:** 18
**Lugar de nacimiento:** CIUDAD DE MEXICO
**Sexo:** MUJER **Genero:** FEMENINO **Nombre Social:** MARIA ANGELICA SALINAS ORIHUELA
**Nacionalidad:** MEXICANA **¿Habla español?:** SIN DATO
**Idioma o lengua indígena:** SIN DATO **Discapacidad:** NO
**Fecha de hechos:** 18/04/2026 **Hora de hechos:** 05:00 **Fecha de percato:** 18/04/2026 **Hora de percato:** 05:00
**Lugar de los hechos:** ESTADO: CIUDAD DE MEXICO , MUNICIPIO: ÁLVARO OBREGÓN
**Carpeta de investigación** 1014

### DATOS

| | |
|---|---|
| Características físicas: | COMPLEXION: DELGADACARA: OVALADOCOLOR DE LA PIEL: MORENOCABELLO: CASTAÑO OSCURO MEDIANO LISOOJOS: CAFÉS GRANDESNARIZ: ACHATADABOCA: MEDIANALABIOS: DELGADOSESTATURA: 160 cmPESO: 53kg |
| Señas particulares: | cicatriz en ceja izquierda, |
| Prendas de vestir: | SIN DATO |
| Autoridades Competentes: | FISCALÍA GENERAL DE JUSTICIA DE LA CIUDAD DE MÉXICO. |

ALERTA NACIONAL

La información que se visualiza de la persona desaparecida o no localizada, es recibida e integrada por las autoridades de la Federación y de las Entidades Federativas competentes, por lo que cualquier información que se visualice, puede ser con la autoridad de origen.

**Si tienes información que ayude a la localización de alguna Persona Desaparecida o No Localizada, comunicate desde México al número telefónico 800 028 7783 o WhatsApp 55 1309 9024 y proporciona toda la información que tengas.**

Gobierno de México | Gobernación Secretaría de Gobernación | CNB Comisión Nacional de Búsqueda

# ALERTA NACIONAL



ALERTA NACIONAL

La información que se visualiza de la persona desaparecida o no localizada, es recibida e integrada por las autoridades de la Federación y de las Entidades Federativas competentes, por lo que cualquier información que se visualice, puede ser con la autoridad de origen.

## FICHA DE BÚSQUEDA DE PERSONA DESAPARECIDA

**MIGUEL ANGEL CRUZ GALLO**
**Folio Único de Identificación**
**FI26-1FC97598C-7119-42DF-8F03-51355EC64FC6**

**Edad al momento de la desaparición:** 21 **Edad Actual:** 21
**Lugar de nacimiento:** GUERRERO
**Sexo:** HOMBRE **Genero:** MASCULINO
**Nacionalidad:** MEXICANA **¿Habla español?:** SI
**Idioma o lengua indígena:** SIN DATO **Discapacidad:** NO
**Fecha de hechos:** 15/06/2026 **Hora de hechos:** 20:00 **Fecha de percato:** 17/06/2026 **Hora de percato:** 08:00
**Lugar de los hechos:** ESTADO: GUERRERO , MUNICIPIO: ACAPULCO DE JUÁREZ
**Carpeta de investigación** 12022510500117180626

## DATOS

| | |
|---|---|
| Características físicas: | COMPLEXION: ROBUSTACARA: OVALADOCOLOR DE LA PIEL: BLANCOCABELLO: CASTAÑO OSCURO CORTO ONDULADOOJOS: CAFÉS PEQUEÑOSBOCA: MEDIANALABIOS: DELGADOSESTATURA: 165 cmPESO: 60kg |
| Señas particulares: | cicatriz en la barbilla, en el labio inferior y en la ceja derecha, lunar en la muñeca derecha, lunar en la rodilla derecha, tatuaje con la leyenda mateo en la superficie posterior del antebrazo derecho, tatuaje en la superficie interior del antebrazo izquierdo de un corazon con alas y las iniciales a.n. y debajo del corazon esta la fecha 25/09/2004 |
| Prendas de vestir: | SIN DATO |
| Autoridades Competentes: | FISCALÍA GENERAL DEL ESTADO DE GUERRERO. |

**Si tienes información que ayude a la localización de alguna Persona Desaparecida o No Localizada, comunicate desde México al número telefónico 800 028 7783 o WhatsApp 55 1309 9024 y proporciona toda la información que tengas.**

Gobierno de México | Gobernación Secretaría de Gobernación | CNB Comisión Nacional de Búsqueda

# ALERTA NACIONAL



ALERTA NACIONAL

La información que se visualiza de la persona desaparecida o no localizada, es recibida e integrada por las autoridades de la Federación y de las Entidades Federativas competentes, por lo que cualquier información que se visualice, puede ser con la autoridad de origen.

## FICHA DE BÚSQUEDA DE PERSONA DESAPARECIDA

**NEFTALI VALENCIA VALLE**
**Folio Único de Identificación**
**FI26-18C8B7B07-8A4E-48A6-B81C-80EEDC6C578E**

**Edad al momento de la desaparición:** 48 **Edad Actual:** 48
**Lugar de nacimiento:** CHIAPAS
**Sexo:** HOMBRE **Genero:** MASCULINO
**Nacionalidad:** MEXICANA **¿Habla español?:** SI
**Idioma o lengua indígena:** SIN DATO **Discapacidad:** NO
**Fecha de hechos:** 13/06/2026 **Hora de hechos:** 21:00 **Fecha de percato:** 13/06/2026 **Hora de percato:** 21:00
**Lugar de los hechos:** ESTADO: CHIAPAS , MUNICIPIO: OCOTEPEC
**Carpeta de investigación** 0163-101-3003-2026

### DATOS

| | |
|---|---|
| Características físicas: | COMPLEXION: MEDIANACARA: OVALADOCOLOR DE LA PIEL: MORENOCABELLO: NEGRO CORTO CRESPOOJOS: CAFÉS PEQUEÑOSNARIZ: ACHATADABOCA: MEDIANALABIOS: MEDIANOSESTATURA: 154 cmPESO: 70kg |
| Señas particulares: | tatuajes en el brazo izquierdo un corazon con una flecha atravesada y la leyenda mi vida, tatuajes en el antebrazo izquierdo el nombre neptali, cicatriz en medio de la frente. |
| Prendas de vestir: | shorts color: cafe |
| Autoridades Competentes: | FISCALÍA GENERAL DEL ESTADO DE CHIAPAS. |

**Si tienes información que ayude a la localización de alguna Persona Desaparecida o No Localizada, comunicate desde México al número telefónico 800 028 7783 o WhatsApp 55 1309 9024 y proporciona toda la información que tengas.**

Gobierno de México | Gobernación Secretaría de Gobernación | CNB Comisión Nacional de Búsqueda

# ALERTA NACIONAL



ALERTA NACIONAL

La información que se visualiza de la persona desaparecida o no localizada, es recibida e integrada por las autoridades de la Federación y de las Entidades Federativas competentes, por lo que cualquier información que se visualice, puede ser con la autoridad de origen.

## FICHA DE BÚSQUEDA DE PERSONA DESAPARECIDA

**NORBERTO GUADALUPE YESCAS ACUÑA**
**Folio Único de Identificación**
**FI26-1C63E00A1-4C74-45D4-88BF-54720B342E75**

**Edad al momento de la desaparición:** 16 **Edad Actual:** 16
**Lugar de nacimiento:** SONORA
**Sexo:** HOMBRE **Genero:** MASCULINO
**Nacionalidad:** MEXICANA **¿Habla español?:** SI
**Idioma o lengua indígena:** SIN DATO **Discapacidad:** NO
**Fecha de hechos:** 03/06/2026 **Hora de hechos:** 12:00 **Fecha de percato:** 11/06/2026 **Hora de percato:** 19:00
**Lugar de los hechos:** ESTADO: SONORA , MUNICIPIO: PITIQUITO
**Carpeta de investigación** CI/HER/024/07/00335/6-2026

### DATOS

| | |
|---|---|
| Características físicas: | COMPLEXION: DELGADACARA: OVALADOCOLOR DE LA PIEL: MORENOCABELLO: CASTAÑO OSCURO CORTO LISOOJOS: CAFÉS GRANDESNARIZ: ALOMADABOCA: MEDIANALABIOS: GRUESOSESTATURA: 170 cmPESO: 53kg |
| Señas particulares: | tatuaje en antebrazo derecho dorso interior tiene tres diablos, tatuaje en antebrazo izquierdo una cruz con una corona |
| Prendas de vestir: | camiseta color: negro, pantalón color: negro, tenis color: negro |
| Autoridades Competentes: | FISCALÍA GENERAL DE JUSTICIA DEL ESTADO DE SONORA. |

**Si tienes información que ayude a la localización de alguna Persona Desaparecida o No Localizada, comunicate desde México al número telefónico 800 028 7783 o WhatsApp 55 1309 9024 y proporciona toda la información que tengas.**

Gobierno de México | Gobernación Secretaría de Gobernación | CNB Comisión Nacional de Búsqueda

# ALERTA NACIONAL

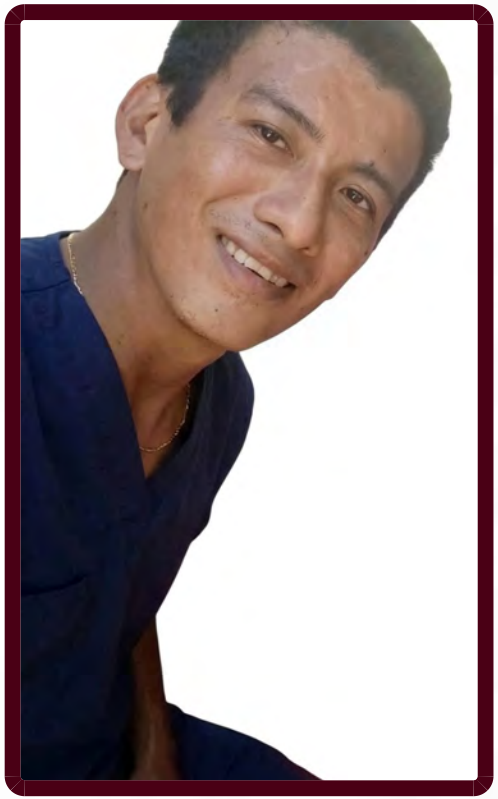

ALERTA NACIONAL

La información que se visualiza de la persona desaparecida o no localizada, es recibida e integrada por las autoridades de la Federación y de las Entidades Federativas competentes, por lo que cualquier información que se visualice, puede ser con la autoridad de origen.

## FICHA DE BÚSQUEDA DE PERSONA DESAPARECIDA

**OMAR DE LUNA DIAZ**
**Folio Único de Identificación**
**FI26-1A7A18B16-5839-4BC7-AEC1-82F05F4EFB3F**

**Edad al momento de la desaparición:** 30 **Edad Actual:** 30
**Lugar de nacimiento:** VERACRUZ
**Sexo:** HOMBRE **Genero:** MASCULINO
**Nacionalidad:** MEXICANA **¿Habla español?:** SI
**Idioma o lengua indígena:** SIN DATO **Discapacidad:** NO
**Fecha de hechos:** 18/06/2026 **Hora de hechos:** 20:00 **Fecha de percato:** 18/06/2026 **Hora de percato:** 20:00
**Lugar de los hechos:** ESTADO: VERACRUZ , MUNICIPIO: TECOLUTLA
**Carpeta de investigación** PZR/FIM/FEADPD/060/2026

## DATOS

| | |
|---|---|
| Características físicas: | COMPLEXION: DELGADACARA: OVALADOCOLOR DE LA PIEL: MORENOCABELLO: NEGRO CORTO ONDULADOOJOS: CAFÉS PEQUEÑOSNARIZ: RECTABOCA: PEQUEÑALABIOS: DELGADOSESTATURA: 170 cmPESO: 60kg |
| Señas particulares: | cicatriz traumatica en ceja izquierda de aproximadamente 2.5 cm |
| Prendas de vestir: | SIN DATO |
| Autoridades Competentes: | FISCALÍA GENERAL DEL ESTADO DE VERACRUZ DE IGNACIO DE LA LLAVE. |

**Si tienes información que ayude a la localización de alguna Persona Desaparecida o No Localizada, comunicate desde México al número telefónico 800 028 7783 o WhatsApp 55 1309 9024 y proporciona toda la información que tengas.**

Gobierno de México | Gobernación Secretaría de Gobernación | CNB Comisión Nacional de Búsqueda

# ALERTA NACIONAL



ALERTA NACIONAL

La información que se visualiza de la persona desaparecida o no localizada, es recibida e integrada por las autoridades de la Federación y de las Entidades Federativas competentes, por lo que cualquier información que se visualice, puede ser con la autoridad de origen.

## FICHA DE BÚSQUEDA DE PERSONA DESAPARECIDA

**RICARDO ISRAEL GOMEZ ALCANTARA**
**Folio Único de Identificación**
**FI26-10DA017D6-F45B-4C03-822D-867B09939AB2**

**Edad al momento de la desaparición:** 17 **Edad Actual:** 17
**Lugar de nacimiento:** ESTADO DE MEXICO
**Sexo:** HOMBRE **Genero:** MASCULINO
**Nacionalidad:** MEXICANA **¿Habla español?:** SI
**Idioma o lengua indígena:** SIN DATO **Discapacidad:** NO
**Fecha de hechos:** 19/06/2026 **Hora de hechos:** 10:00 **Fecha de percato:** 19/06/2026 **Hora de percato:** 10:00
**Lugar de los hechos:** ESTADO: MICHOACAN , MUNICIPIO: MORELIA
**Carpeta de investigación**

### DATOS

| | |
|---|---|
| Características físicas: | COMPLEXION: DELGADACARA: OVALADOCOLOR DE LA PIEL: BLANCOCABELLO: NEGRO CORTO LISOOJOS: CAFÉS MEDIANOSNARIZ: ACHATADABOCA: GRANDELABIOS: GRUESOSESTATURA: 170 cmPESO: 60kg |
| Señas particulares: | quemadura en los codos |
| Prendas de vestir: | SIN DATO |
| Autoridades Competentes: | COMISIÓN DE BÚSQUEDA DE PERSONAS DEL ESTADO DE MICHOACÁN. |

**Si tienes información que ayude a la localización de alguna Persona Desaparecida o No Localizada, comunicate desde México al número telefónico 800 028 7783 o WhatsApp 55 1309 9024 y proporciona toda la información que tengas.**

Gobierno de México | Gobernación Secretaría de Gobernación | CNB Comisión Nacional de Búsqueda

# ALERTA NACIONAL



ALERTA NACIONAL

La información que se visualiza de la persona desaparecida o no localizada, es recibida e integrada por las autoridades de la Federación y de las Entidades Federativas competentes, por lo que cualquier información que se visualice, puede ser con la autoridad de origen.

## FICHA DE BÚSQUEDA DE PERSONA DESAPARECIDA

**SAMIELD PAZ HERRERA**
**Folio Único de Identificación**
**FI26-1BC6CAE67-4D80-4E98-9FD2-726D1AB2FB6C**

**Edad al momento de la desaparición:** 27 **Edad Actual:** 27
**Lugar de nacimiento:** VERACRUZ
**Sexo:** HOMBRE **Genero:** MASCULINO **Nombre Social:** NINGUNO
**Nacionalidad:** MEXICANA **¿Habla español?:** SI
**Idioma o lengua indígena:** SIN DATO **Discapacidad:** NO
**Fecha de hechos:** 12/05/2026 **Hora de hechos:** 20:30 **Fecha de percato:** 12/05/2026 **Hora de percato:** 20:30
**Lugar de los hechos:** ESTADO: VERACRUZ , MUNICIPIO: BANDERILLA
**Carpeta de investigación** XAL/FIM/FEADPD/140/2026

## DATOS

| | |
|---|---|
| Características físicas: | COMPLEXION: MEDIANACARA: REDONDOCOLOR DE LA PIEL: MORENOCABELLO: NEGRO CORTO LISOOJOS: CAFÉS MEDIANOSNARIZ: ACHATADABOCA: MEDIANALABIOS: GRUESOSESTATURA: 155 cmPESO: 76kg |
| Señas particulares: | tiene un lunar en la nariz |
| Prendas de vestir: | SIN DATO |
| Autoridades Competentes: | FISCALÍA GENERAL DEL ESTADO DE VERACRUZ DE IGNACIO DE LA LLAVE. |

**Si tienes información que ayude a la localización de alguna Persona Desaparecida o No Localizada, comunicate desde México al número telefónico 800 028 7783 o WhatsApp 55 1309 9024 y proporciona toda la información que tengas.**

Gobierno de México | Gobernación Secretaría de Gobernación | CNB Comisión Nacional de Búsqueda

# ALERTA NACIONAL

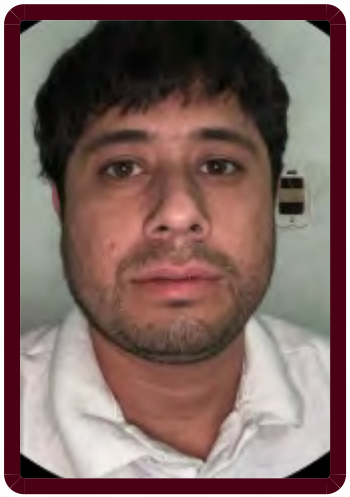

## FICHA DE BÚSQUEDA DE PERSONA DESAPARECIDA

**TIMOTEO HERNANDEZ IBARRA**
**Folio Único de Identificación**
**FI26-10366BB34-9C8C-4ADD-817B-C2EAF00BF260**

**Edad al momento de la desaparición:** 31 **Edad Actual:** 31
**Lugar de nacimiento:** DURANGO
**Sexo:** HOMBRE **Genero:** MASCULINO
**Nacionalidad:** MEXICANA **¿Habla español?:** SI
**Idioma o lengua indígena:** SIN DATO **Discapacidad:** NO
**Fecha de hechos:** 16/06/2026 **Hora de hechos:** 16:00 **Fecha de percato:** 16/06/2026 **Hora de percato:** 16:00
**Lugar de los hechos:** ESTADO: SINALOA , MUNICIPIO: CULIACÁN
**Carpeta de investigación** CLN / FEDFP/ 007361/ 2026 /CI.

## DATOS

| | |
|---|---|
| Características físicas: | COMPLEXION: DELGADACARA: OVALADOCOLOR DE LA PIEL: MORENOCABELLO: CASTAÑO OSCURO MEDIANO LISOOJOS: CAFÉS GRANDESNARIZ: RECTABOCA: MEDIANALABIOS: DELGADOSESTATURA: 170 cmPESO: 65kg |
| Señas particulares: | NINGUNA |
| Prendas de vestir: | SIN DATO |
| Autoridades Competentes: | COMISIÓN ESTATAL DE BÚSQUEDA DE PERSONAS EN EL ESTADO DE SINALOA. |

ALERTA NACIONAL

La información que se visualiza de la persona desaparecida o no localizada, es recibida e integrada por las autoridades de la Federación y de las Entidades Federativas competentes, por lo que cualquier información que se visualice, puede ser con la autoridad de origen.

**Si tienes información que ayude a la localización de alguna Persona Desaparecida o No Localizada, comunicate desde México al número telefónico 800 028 7783 o WhatsApp 55 1309 9024 y proporciona toda la información que tengas.**

Gobierno de México | Gobernación Secretaría de Gobernación | CNB Comisión Nacional de Búsqueda

# ALERTA NACIONAL



## FICHA DE BÚSQUEDA DE PERSONA DESAPARECIDA

**AGUSTIN ARELLANO SALAZAR**
**Folio Único de Identificación**
**FI26-1D9E12AFD-944D-471C-98F2-E487D1B72F3F**

**Edad al momento de la desaparición:** 34 **Edad Actual:** 34
**Lugar de nacimiento:** VERACRUZ
**Sexo:** HOMBRE **Genero:** MASCULINO
**Nacionalidad:** MEXICANA **¿Habla español?:** SI
**Idioma o lengua indígena:** SIN DATO **Discapacidad:** NO
**Fecha de hechos:** 03/04/2026 **Hora de hechos:** 05:30 **Fecha de percato:** 03/04/2026 **Hora de percato:** 07:00
**Lugar de los hechos:** ESTADO: MORELOS , MUNICIPIO: JIUTEPEC
**Carpeta de investigación** FEDFPM/52/2026

## DATOS

| | |
|---|---|
| Características físicas: | COMPLEXION: DELGADACARA: OVALADOCOLOR DE LA PIEL: BLANCOCABELLO: CASTAÑO CLARO LARGO ONDULADOOJOS: CAFÉS MEDIANOSNARIZ: RECTABOCA: PEQUEÑALABIOS: DELGADOSESTATURA: 160 cmPESO: 56kg |
| Señas particulares: | tatuaje de estrella hombro derecho |
| Prendas de vestir: | bermuda color: blanco/negro, tenis color: negro |
| Autoridades Competentes: | FISCALÍA GENERAL DEL ESTADO DE MORELOS. |

ALERTA NACIONAL

La información que se visualiza de la persona desaparecida o no localizada, es recibida e integrada por las autoridades de la Federación y de las Entidades Federativas competentes, por lo que cualquier información que se visualice, puede ser con la autoridad de origen.

**Si tienes información que ayude a la localización de alguna Persona Desaparecida o No Localizada, comunicate desde México al número telefónico 800 028 7783 o WhatsApp 55 1309 9024 y proporciona toda la información que tengas.**

Gobierno de México | Gobernación Secretaría de Gobernación | CNB Comisión Nacional de Búsqueda

# ALERTA NACIONAL



ALERTA NACIONAL

La información que se visualiza de la persona desaparecida o no localizada, es recibida e integrada por las autoridades de la Federación y de las Entidades Federativas competentes, por lo que cualquier información que se visualice, puede ser con la autoridad de origen.

## FICHA DE BÚSQUEDA DE PERSONA DESAPARECIDA

**ALEXSANDRA AIDE CHAN CONCHA**
**Folio Único de Identificación**
**FI26-14A35A44C-209D-48F0-8526-8D562F4844FC**

**Edad al momento de la desaparición:** 25 **Edad Actual:** 25
**Lugar de nacimiento:** YUCATAN
**Sexo:** MUJER **Genero:** FEMENINO **Nombre Social:** ALEXSANDRA AIDE CHAN CONCHA
**Nacionalidad:** MEXICANA **¿Habla español?:** SI
**Idioma o lengua indígena:** CASTELLANO **Discapacidad:** NO
**Fecha de hechos:** 15/06/2026 **Hora de hechos:** 18:00 **Fecha de percato:** 16/06/2026 **Hora de percato:** 17:15
**Lugar de los hechos:** ESTADO: CHIAPAS , MUNICIPIO: SAN CRISTÓBAL DE LAS CASAS
**Carpeta de investigación** FGE/QROO/CAN/UAPD/06/234/2026

## DATOS

| | |
|---|---|
| Características físicas: | COMPLEXION: MEDIANACARA: OVALADOCOLOR DE LA PIEL: MORENOCABELLO: NEGRO LARGO LISOOJOS: CAFÉS MEDIANOSNARIZ: RECTABOCA: MEDIANALABIOS: MEDIANOSESTATURA: 154 cmPESO: 67kg |
| Señas particulares: | tatuaje en la muñeca derecha en forma de vectores y un corazon en el centro., cicatriz en el antebrazo izquierdo de 20 cm |
| Prendas de vestir: | SIN DATO |
| Autoridades Competentes: | FISCALÍA GENERAL DEL ESTADO DE QUINTA ROO. |

**Si tienes información que ayude a la localización de alguna Persona Desaparecida o No Localizada, comunicate desde México al número telefónico 800 028 7783 o WhatsApp 55 1309 9024 y proporciona toda la información que tengas.**

Gobierno de México | Gobernación Secretaría de Gobernación | CNB Comisión Nacional de Búsqueda

# ALERTA NACIONAL



ALERTA NACIONAL

La información que se visualiza de la persona desaparecida o no localizada, es recibida e integrada por las autoridades de la Federación y de las Entidades Federativas competentes, por lo que cualquier información que se visualice, puede ser con la autoridad de origen.

## FICHA DE BÚSQUEDA DE PERSONA DESAPARECIDA

**ANGEL ALONSO OLGUIN AMADO**
**Folio Único de Identificación**
**FI26-1A5CB622F-5624-4EDD-B2B4-3D6BD21FED77**

**Edad al momento de la desaparición:** 37 **Edad Actual:** 37
**Lugar de nacimiento:** SONORA
**Sexo:** HOMBRE **Genero:** MASCULINO
**Nacionalidad:** MEXICANA **¿Habla español?:** SI
**Idioma o lengua indígena:** SIN DATO **Discapacidad:** NO
**Fecha de hechos:** 23/05/2026 **Hora de hechos:** 22:00 **Fecha de percato:** 24/05/2026 **Hora de percato:** 06:00
**Lugar de los hechos:** ESTADO: SONORA , MUNICIPIO: CAJEME
**Carpeta de investigación** CI/COB/173/173/00944/5-2026

## DATOS

| | |
|---|---|
| Características físicas: | complexion: mediana, cara: ovalado, color de la piel: blanco, cabello: negro rapado liso, nariz: alomada, boca: grande, labios: gruesos, estatura: 174cm, peso: 80kg |
| Señas particulares: | tiene los lobulos de las orejas perforados, tatuajes en el brazo derecho dos caras de payaso, una riendo y una llorando, una serpiente y el nombre de laura, tatuaje en el brazo izquierdo la imagen de una santa muerte, un lunar debajo de uno de los ojos |
| Prendas de vestir: | camisola color: azul, pantalón color: negro |
| Autoridades Competentes: | FISCALÍA GENERAL DE JUSTICIA DEL ESTADO DE SONORA. |

**Si tienes información que ayude a la localización de alguna Persona Desaparecida o No Localizada, comunicate desde México al número telefónico 800 028 7783 o WhatsApp 55 1309 9024 y proporciona toda la información que tengas.**

Gobierno de México | Gobernación Secretaría de Gobernación | CNB Comisión Nacional de Búsqueda

# ALERTA NACIONAL



ALERTA NACIONAL

La información que se visualiza de la persona desaparecida o no localizada, es recibida e integrada por las autoridades de la Federación y de las Entidades Federativas competentes, por lo que cualquier información que se visualice, puede ser con la autoridad de origen.

## FICHA DE BÚSQUEDA DE PERSONA DESAPARECIDA

**ARMANDO ALVAREZ PEÑA**
**Folio Único de Identificación**
**FI26-168848237-FECB-460D-8851-BA9A2D7BBE9C**

**Edad al momento de la desaparición:** 18 **Edad Actual:** 18
**Lugar de nacimiento:** CIUDAD DE MEXICO
**Sexo:** HOMBRE **Genero:** MASCULINO
**Nacionalidad:** MEXICANA **¿Habla español?:** SIN DATO
**Idioma o lengua indígena:** SIN DATO **Discapacidad:** NO
**Fecha de hechos:** 11/03/2026 **Hora de hechos:** 18:00 **Fecha de percato:** 11/03/2026 **Hora de percato:** 18:00
**Lugar de los hechos:** ESTADO: CIUDAD DE MEXICO , MUNICIPIO: TLÁHUAC
**Carpeta de investigación** CI-FITLH/UAT-TLH-1/UI-3 S/D/00427/03-2026

## DATOS

| | |
|---|---|
| Características físicas: | COMPLEXION: DELGADACARA: OVALADOCOLOR DE LA PIEL: MORENOCABELLO: NEGRO CORTO LISOOJOS: CAFÉS MEDIANOSNARIZ: ALOMADABOCA: GRANDELABIOS: GRUESOSESTATURA: 180 cmPESO: 70kg |
| Señas particulares: | cicatriz en lobulo derecho, tatuaje de escorpion en cintura del lado derecho en tinta blanco y negro, la santa muerte en todo el antebrazo derecho, en los dedos de la mano derecha la leyenda de leti observacones usa lentes con baja graduacion., cicatriz en lobulo derecho, tatuaje de escorpion en cintura del lado derecho en tinta blanco y negro, la santa muerte en todo el antebrazo derecho, en los dedos de la mano derecha la leyenda de leti observacones usa lentes con baja graduacion. |
| Prendas de vestir: | camisa color: negro, pantalón color: gris claro, tenis color: blanco |
| Autoridades Competentes: | FISCALÍA GENERAL DE JUSTICIA DE LA CIUDAD DE MÉXICO. |

**Si tienes información que ayude a la localización de alguna Persona Desaparecida o No Localizada, comunicate desde México al número telefónico 800 028 7783 o WhatsApp 55 1309 9024 y proporciona toda la información que tengas.**

Gobierno de México | Gobernación Secretaría de Gobernación | CNB Comisión Nacional de Búsqueda

# ALERTA NACIONAL



ALERTA NACIONAL

La información que se visualiza de la persona desaparecida o no localizada, es recibida e integrada por las autoridades de la Federación y de las Entidades Federativas competentes, por lo que cualquier información que se visualice, puede ser con la autoridad de origen.

## FICHA DE BÚSQUEDA DE PERSONA DESAPARECIDA

**BRAYAN ULISES FIDEL HERNANDEZ**
**Folio Único de Identificación**
**FI26-167D491D1-28E9-49E7-B696-CBB179B0F36D**

**Edad al momento de la desaparición:** 24 **Edad Actual:** 25
**Lugar de nacimiento:** CIUDAD DE MEXICO
**Sexo:** HOMBRE **Genero:** MASCULINO **Nombre Social:** BRAYAN ULISES FIDEL HERNANDEZ
**Nacionalidad:** MEXICANA **¿Habla español?:** SI
**Idioma o lengua indígena:** SIN DATO **Discapacidad:** NO
**Fecha de hechos:** 30/03/2026 **Hora de hechos:** 18:00 **Fecha de percato:** 30/03/2026 **Hora de percato:** 18:00
**Lugar de los hechos:** ESTADO: CIUDAD DE MEXICO , MUNICIPIO: IZTAPALAPA
**Carpeta de investigación** 958/04-2026

## DATOS

| | |
|---|---|
| Características físicas: | COMPLEXION: DELGADACARA: CUADRADOCOLOR DE LA PIEL: MORENOCABELLO: NEGRO CORTO LISOOJOS: CAFÉS MEDIANOSNARIZ: NO RECUERDABOCA: MEDIANALABIOS: DELGADOSESTATURA: 168 cmPESO: 60kg |
| Señas particulares: | cicatriz en la ceja izquierda |
| Prendas de vestir: | SIN DATO |
| Autoridades Competentes: | FISCALÍA GENERAL DE JUSTICIA DE LA CIUDAD DE MÉXICO. |

**Si tienes información que ayude a la localización de alguna Persona Desaparecida o No Localizada, comunicate desde México al número telefónico 800 028 7783 o WhatsApp 55 1309 9024 y proporciona toda la información que tengas.**

Gobierno de México | Gobernación Secretaría de Gobernación | CNB Comisión Nacional de Búsqueda

# ALERTA NACIONAL



## FICHA DE BÚSQUEDA DE PERSONA DESAPARECIDA

**BRYAN SERRANO GOMEZ**
**Folio Único de Identificación**
**FI26-178154B39-7EEB-45CC-95EB-12A0CCAEF372**

**Edad al momento de la desaparición:** 24 **Edad Actual:** 24
**Lugar de nacimiento:** MICHOACAN
**Sexo:** HOMBRE **Genero:** MASCULINO
**Nacionalidad:** MEXICANA **¿Habla español?:** SI
**Idioma o lengua indígena:** SIN DATO **Discapacidad:** NO
**Fecha de hechos:** 14/06/2026 **Hora de hechos:** 17:00 **Fecha de percato:** 14/06/2026 **Hora de percato:** 17:00
**Lugar de los hechos:** ESTADO: MICHOACAN , MUNICIPIO: URUAPAN
**Carpeta de investigación** FRUR/26058/2026

## DATOS

| | |
|---|---|
| Características físicas: | COMPLEXION: DELGADACARA: OVALADOCOLOR DE LA PIEL: MORENOCABELLO: NEGRO MEDIANO LISOOJOS: CAFÉS MEDIANOSNARIZ: RECTABOCA: PEQUEÑALABIOS: DELGADOSESTATURA: 160 cmPESO: 55kg |
| Señas particulares: | cicatriz en la ceja izquierda. |
| Prendas de vestir: | chamarra color: azul marino, pantalón color: cafe, playera color: negro, tenis color: azul |
| Autoridades Competentes: | FISCALÍA GENERAL DEL ESTADO DE MICHOACÁN. |

ALERTA NACIONAL

La información que se visualiza de la persona desaparecida o no localizada, es recibida e integrada por las autoridades de la Federación y de las Entidades Federativas competentes, por lo que cualquier información que se visualice, puede ser con la autoridad de origen.

**Si tienes información que ayude a la localización de alguna Persona Desaparecida o No Localizada, comunicate desde México al número telefónico 800 028 7783 o WhatsApp 55 1309 9024 y proporciona toda la información que tengas.**

Gobierno de México | Gobernación Secretaría de Gobernación | CNB Comisión Nacional de Búsqueda

# ALERTA NACIONAL



ALERTA NACIONAL

La información que se visualiza de la persona desaparecida o no localizada, es recibida e integrada por las autoridades de la Federación y de las Entidades Federativas competentes, por lo que cualquier información que se visualice, puede ser con la autoridad de origen.

## FICHA DE BÚSQUEDA DE PERSONA DESAPARECIDA

**CARLOS ARMANDO ROBLES CORONA**
**Folio Único de Identificación**
**FI26-1DB8EC689-38C2-4A59-BD0C-6FD8EE74B8C3**

**Edad al momento de la desaparición:** 47 **Edad Actual:** 47
**Lugar de nacimiento:** SONORA
**Sexo:** HOMBRE **Genero:** MASCULINO
**Nacionalidad:** MEXICANA **¿Habla español?:** SI
**Idioma o lengua indígena:** SIN DATO **Discapacidad:** NO
**Fecha de hechos:** 25/04/2026 **Hora de hechos:** 17:30 **Fecha de percato:** 27/04/2026 **Hora de percato:** 12:00
**Lugar de los hechos:** ESTADO: SONORA , MUNICIPIO: HERMOSILLO
**Carpeta de investigación** CI/HER/022/06/00387/6-2025

### DATOS

| | |
|---|---|
| Características físicas: | COMPLEXION: DELGADACARA: OVALADOCOLOR DE LA PIEL: MORENOCABELLO: ENTRECANO CORTO LISOOJOS: CAFÉS GRANDESNARIZ: ALOMADABOCA: GRANDELABIOS: DELGADOSESTATURA: 176 cmPESO: 75kg |
| Señas particulares: | cicatriz en el labio superior, cicatriz junto a la nariz del lado izquierdo, cicatriz junto al ojo izquierdo, cicatriz en la mano derecha, no tiene un diente en la parte superior |
| Prendas de vestir: | camisola, pantalón, tenis color: blanco/rojo |
| Autoridades Competentes: | FISCALÍA GENERAL DE JUSTICIA DEL ESTADO DE SONORA. |

**Si tienes información que ayude a la localización de alguna Persona Desaparecida o No Localizada, comunicate desde México al número telefónico 800 028 7783 o WhatsApp 55 1309 9024 y proporciona toda la información que tengas.**

Gobierno de México | Gobernación Secretaría de Gobernación | CNB Comisión Nacional de Búsqueda

# ALERTA NACIONAL



ALERTA NACIONAL

La información que se visualiza de la persona desaparecida o no localizada, es recibida e integrada por las autoridades de la Federación y de las Entidades Federativas competentes, por lo que cualquier información que se visualice, puede ser con la autoridad de origen.

## FICHA DE BÚSQUEDA DE PERSONA DESAPARECIDA

**CARLOS IVAN CORDOVA LIMON**
**Folio Único de Identificación**
**FI26-1E8422980-8E4B-44E8-BCDD-44B5779F6210**

**Edad al momento de la desaparición:** 39 **Edad Actual:** 39
**Lugar de nacimiento:** SONORA
**Sexo:** HOMBRE **Genero:** MASCULINO
**Nacionalidad:** MEXICANA **¿Habla español?:** SI
**Idioma o lengua indígena:** SIN DATO **Discapacidad:** NO
**Fecha de hechos:** 05/06/2026 **Hora de hechos:** 17:00 **Fecha de percato:** 05/06/2026 **Hora de percato:** 17:00
**Lugar de los hechos:** ESTADO: SONORA , MUNICIPIO: HERMOSILLO
**Carpeta de investigación** SON/HER/FGE/2026/020/35510

## DATOS

| | |
|---|---|
| Características físicas: | COMPLEXION: DELGADACARA: RECTANGULARCOLOR DE LA PIEL: MORENOCABELLO: CASTAÑO OSCURO CORTO NO RECUERDAOJOS: CAFÉS GRANDESNARIZ: ALOMADABOCA: MEDIANALABIOS: DELGADOSESTATURA: 168 cmPESO: 65kg |
| Señas particulares: | no tiene dentadura completa, cicatriz en medio del craneo, cicatriz una en la espinilla derecha, tatuaje en el pecho con unas manos y un rosario, perforaciones en las orejas |
| Prendas de vestir: | calcetin color: negro/gris, camiseta color: negro, pantalón color: azul marino, tenis color: negro |
| Autoridades Competentes: | FISCALÍA GENERAL DE JUSTICIA DEL ESTADO DE SONORA. |

**Si tienes información que ayude a la localización de alguna Persona Desaparecida o No Localizada, comunicate desde México al número telefónico 800 028 7783 o WhatsApp 55 1309 9024 y proporciona toda la información que tengas.**

Gobierno de México | Gobernación Secretaría de Gobernación | CNB Comisión Nacional de Búsqueda

# ALERTA NACIONAL



ALERTA NACIONAL

La información que se visualiza de la persona desaparecida o no localizada, es recibida e integrada por las autoridades de la Federación y de las Entidades Federativas competentes, por lo que cualquier información que se visualice, puede ser con la autoridad de origen.

## FICHA DE BÚSQUEDA DE PERSONA DESAPARECIDA

**DANIEL ALBERTO CONTRERAS LOPEZ**
**Folio Único de Identificación**
**FI26-152DFCDF2-4D14-4B29-9CEC-7AB685F63F52**

**Edad al momento de la desaparición:** 30 **Edad Actual:** 30
**Lugar de nacimiento:** VERACRUZ
**Sexo:** HOMBRE **Genero:** MASCULINO
**Nacionalidad:** MEXICANA **¿Habla español?:** SI
**Idioma o lengua indígena:** SIN DATO **Discapacidad:** NO
**Fecha de hechos:** 27/05/2026 **Hora de hechos:** 08:45 **Fecha de percato:** 27/05/2026 **Hora de percato:** 08:45
**Lugar de los hechos:** ESTADO: VERACRUZ , MUNICIPIO: PASO DE OVEJAS
**Carpeta de investigación** VER/FIM/FEADPD/132/2026

## DATOS

| | |
|---|---|
| Características físicas: | COMPLEXION: DELGADACARA: REDONDOCOLOR DE LA PIEL: BLANCOCABELLO: NEGRO CORTO LISOOJOS: NEGROS MEDIANOSNARIZ: RECTABOCA: GRANDELABIOS: GRUESOSESTATURA: 165 cmPESO: 75kg |
| Señas particulares: | tatuaje de dos rosas en color rojo en antebrazo derecho cara externa, tiene otro tatuajes en antebrazo derecho cara interna cerca de la muñeca del dibujo de muñeco de anime en color negro con colmillo, tatuajes en el brazo izquierdo, piercing al centro en labio superior,, expansiones en ambas orejas, perforaciones en ambas orejas. |
| Prendas de vestir: | playera color: beige, shorts color: negro, zapatos color: rojo |
| Autoridades Competentes: | FISCALÍA GENERAL DEL ESTADO DE VERACRUZ DE IGNACIO DE LA LLAVE. |

**Si tienes información que ayude a la localización de alguna Persona Desaparecida o No Localizada, comunicate desde México al número telefónico 800 028 7783 o WhatsApp 55 1309 9024 y proporciona toda la información que tengas.**

Gobierno de México | Gobernación Secretaría de Gobernación | CNB Comisión Nacional de Búsqueda

# ALERTA NACIONAL



## FICHA DE BÚSQUEDA DE PERSONA DESAPARECIDA

**DANIEL ENRIQUE CAB CALDERON**
**Folio Único de Identificación**
**FI26-16CE0396E-5924-43C7-845E-E719FB8B462A**

**Edad al momento de la desaparición:** 47 **Edad Actual:** 47
**Lugar de nacimiento:** CAMPECHE
**Sexo:** HOMBRE **Genero:** MASCULINO
**Nacionalidad:** MEXICANA **¿Habla español?:** SI
**Idioma o lengua indígena:** SIN DATO **Discapacidad:** SI
**Fecha de hechos:** 28/05/2026 **Hora de hechos:** 08:00 **Fecha de percato:** 01/06/2026 **Hora de percato:** 12:00
**Lugar de los hechos:** ESTADO: CAMPECHE , MUNICIPIO: CAMPECHE
**Carpeta de investigación** CI-2-2026-1042

### DATOS

| | |
|---|---|
| Características físicas: | COMPLEXION: DELGADACARA: OVALADOCOLOR DE LA PIEL: MORENOCABELLO: NEGRO CORTO LISOOJOS: CAFÉS MEDIANOSNARIZ: RECTABOCA: MEDIANALABIOS: DELGADOSESTATURA: 160 cm |
| Señas particulares: | discapacidad motriz en ambas piernas |
| Prendas de vestir: | SIN DATO |
| Autoridades Competentes: | COMISIÓN LOCAL DE BÚSQUEDA DE PERSONAS DEL ESTADO DE CAMPECHE. |

ALERTA NACIONAL

La información que se visualiza de la persona desaparecida o no localizada, es recibida e integrada por las autoridades de la Federación y de las Entidades Federativas competentes, por lo que cualquier información que se visualice, puede ser con la autoridad de origen.

**Si tienes información que ayude a la localización de alguna Persona Desaparecida o No Localizada, comunicate desde México al número telefónico 800 028 7783 o WhatsApp 55 1309 9024 y proporciona toda la información que tengas.**

Gobierno de México | Gobernación Secretaría de Gobernación | CNB Comisión Nacional de Búsqueda

# ALERTA NACIONAL



ALERTA NACIONAL

La información que se visualiza de la persona desaparecida o no localizada, es recibida e integrada por las autoridades de la Federación y de las Entidades Federativas competentes, por lo que cualquier información que se visualice, puede ser con la autoridad de origen.

## FICHA DE BÚSQUEDA DE PERSONA DESAPARECIDA

**EDUARDO AVALOS ROJAS**
**Folio Único de Identificación**
**FI26-100E40E9E-87A4-4E74-B947-5BADCA841CA3**

**Edad al momento de la desaparición:** 31 **Edad Actual:** 31
**Lugar de nacimiento:** MICHOACAN
**Sexo:** HOMBRE **Genero:** MASCULINO
**Nacionalidad:** MEXICANA **¿Habla español?:** SI
**Idioma o lengua indígena:** SIN DATO **Discapacidad:** NO
**Fecha de hechos:** 16/06/2026 **Hora de hechos:** 19:30 **Fecha de percato:** 17/06/2026 **Hora de percato:** 11:30
**Lugar de los hechos:** ESTADO: GUERRERO , MUNICIPIO: LA UNIÓN DE ISIDORO MONTES DE OCA
**Carpeta de investigación** 12150660200080170626

## DATOS

| | |
|---|---|
| Características físicas: | COMPLEXION: ROBUSTACARA: REDONDOCOLOR DE LA PIEL: MORENOCABELLO: NEGRO LARGO LISOOJOS: CAFÉS PEQUEÑOSNARIZ: ACHATADABOCA: MEDIANALABIOS: GRUESOSESTATURA: 170 cm |
| Señas particulares: | tatuaje en el pecho lado izquierdo de una rosa con un reloj, tatuaje de un rostro en el pecho lado derecho, tatuaje de unas manitas con un rosario en la muñeca izquierda, tatuaje de un pescado en la pierna izquierda, tatuaje de un san judas tadeo en el brazo derecho, cicatriz en el labio superior y en la nariz |
| Prendas de vestir: | playera color: negro, shorts color: beige |
| Autoridades Competentes: | FISCALÍA GENERAL DEL ESTADO DE GUERRERO. |

**Si tienes información que ayude a la localización de alguna Persona Desaparecida o No Localizada, comunicate desde México al número telefónico 800 028 7783 o WhatsApp 55 1309 9024 y proporciona toda la información que tengas.**

Gobierno de México | Gobernación Secretaría de Gobernación | CNB Comisión Nacional de Búsqueda

# ALERTA NACIONAL



## FICHA DE BÚSQUEDA DE PERSONA DESAPARECIDA

**ESTEBAN ISAI CASTRO MARTINEZ**
**Folio Único de Identificación**
**FI26-194967A52-416C-4D3C-AFAD-65D4040EC569**

**Edad al momento de la desaparición:** 16 **Edad Actual:** 16
**Lugar de nacimiento:** SONORA
**Sexo:** HOMBRE **Genero:** MASCULINO
**Nacionalidad:** MEXICANA **¿Habla español?:** SI
**Idioma o lengua indígena:** SIN DATO **Discapacidad:** NO
**Fecha de hechos:** 03/06/2026 **Hora de hechos:** 17:30 **Fecha de percato:** 03/06/2026 **Hora de percato:** 19:30
**Lugar de los hechos:** ESTADO: SONORA , MUNICIPIO: AGUA PRIETA
**Carpeta de investigación** CI/APR/234/234/00369/06-2026

## DATOS

| | |
|---|---|
| Características físicas: | COMPLEXION: MEDIANACARA: OVALADOCOLOR DE LA PIEL: MORENOCABELLO: NEGRO MEDIANO LISOOJOS: CAFÉS PEQUEÑOSNARIZ: RECTABOCA: MEDIANALABIOS: GRUESOSESTATURA: 173 cmPESO: 74kg |
| Señas particulares: | mancha de tamaño mediano de color guinda en la espalda baja |
| Prendas de vestir: | pantalón color: azul, sueter color: negro |
| Autoridades Competentes: | FISCALÍA GENERAL DE JUSTICIA DEL ESTADO DE SONORA. |

ALERTA NACIONAL

La información que se visualiza de la persona desaparecida o no localizada, es recibida e integrada por las autoridades de la Federación y de las Entidades Federativas competentes, por lo que cualquier información que se visualice, puede ser con la autoridad de origen.

**Si tienes información que ayude a la localización de alguna Persona Desaparecida o No Localizada, comunicate desde México al número telefónico 800 028 7783 o WhatsApp 55 1309 9024 y proporciona toda la información que tengas.**

Gobierno de México | Gobernación Secretaría de Gobernación | CNB Comisión Nacional de Búsqueda

# ALERTA NACIONAL



ALERTA NACIONAL

La información que se visualiza de la persona desaparecida o no localizada, es recibida e integrada por las autoridades de la Federación y de las Entidades Federativas competentes, por lo que cualquier información que se visualice, puede ser con la autoridad de origen.

## FICHA DE BÚSQUEDA DE PERSONA DESAPARECIDA

**FERNANDO GARCIA MONDRAGON**
**Folio Único de Identificación**
**FI26-18BCF8A32-0403-4A36-AAFD-72F0C384412D**

**Edad al momento de la desaparición:** 40 **Edad Actual:** 40
**Lugar de nacimiento:** CIUDAD DE MEXICO
**Sexo:** HOMBRE **Genero:** MASCULINO **Nombre Social:** FERNANDO GARCIA MONDRAGON
**Nacionalidad:** MEXICANA **¿Habla español?:** SIN DATO
**Idioma o lengua indígena:** SIN DATO **Discapacidad:** NO
**Fecha de hechos:** 25/05/2026 **Hora de hechos:** 19:00 **Fecha de percato:** 25/05/2026 **Hora de percato:** 19:00
**Lugar de los hechos:** ESTADO: CIUDAD DE MEXICO , MUNICIPIO: VENUSTIANO CARRANZA
**Carpeta de investigación** CI-E-FDMDFDBP/C/UI-1 C/D/01457/06-2026

### DATOS

| | |
|---|---|
| Características físicas: | COMPLEXION: DELGADACARA: OVALADOCOLOR DE LA PIEL: MORENOCABELLO: NEGRO CORTO LISOOJOS: CAFÉS GRANDESNARIZ: RECTABOCA: GRANDELABIOS: GRUESOSESTATURA: 170 cmPESO: 68kg |
| Señas particulares: | tatuaje een brazo izquierdo de la virgen de guadalupe |
| Prendas de vestir: | SIN DATO |
| Autoridades Competentes: | FISCALÍA GENERAL DE JUSTICIA DE LA CIUDAD DE MÉXICO. |

**Si tienes información que ayude a la localización de alguna Persona Desaparecida o No Localizada, comunicate desde México al número telefónico 800 028 7783 o WhatsApp 55 1309 9024 y proporciona toda la información que tengas.**

Gobierno de México | Gobernación Secretaría de Gobernación | CNB Comisión Nacional de Búsqueda

# ALERTA NACIONAL



## FICHA DE BÚSQUEDA DE PERSONA DESAPARECIDA

**GABRIEL MARTINEZ AGUILAR**
**Folio Único de Identificación**
**FI26-14C4B636E-727F-47C8-A962-144ED77ED5AB**

**Edad al momento de la desaparición:** 23 **Edad Actual:** 23
**Lugar de nacimiento:** MICHOACAN
**Sexo:** HOMBRE **Genero:** MASCULINO
**Nacionalidad:** MEXICANA **¿Habla español?:** SI
**Idioma o lengua indígena:** SIN DATO **Discapacidad:** NO
**Fecha de hechos:** 15/06/2026 **Hora de hechos:** 11:00 **Fecha de percato:** 15/06/2026 **Hora de percato:** 11:00
**Lugar de los hechos:** ESTADO: MICHOACAN , MUNICIPIO: URUAPAN
**Carpeta de investigación** FRUR/26093/2026

## DATOS

| | |
|---|---|
| Características físicas: | COMPLEXION: DELGADACARA: REDONDOCOLOR DE LA PIEL: BLANCOCABELLO: CASTAÑO OSCURO LARGO LISOOJOS: CAFÉS PEQUEÑOSESTATURA: 168 cmPESO: 73kg |
| Señas particulares: | tatuaje en la frente del lado izquierdo con la leyenda cry baby |
| Prendas de vestir: | SIN DATO |
| Autoridades Competentes: | FISCALÍA GENERAL DEL ESTADO DE MICHOACÁN. |

ALERTA NACIONAL

La información que se visualiza de la persona desaparecida o no localizada, es recibida e integrada por las autoridades de la Federación y de las Entidades Federativas competentes, por lo que cualquier información que se visualice, puede ser con la autoridad de origen.

**Si tienes información que ayude a la localización de alguna Persona Desaparecida o No Localizada, comunicate desde México al número telefónico 800 028 7783 o WhatsApp 55 1309 9024 y proporciona toda la información que tengas.**

Gobierno de México | Gobernación Secretaría de Gobernación | CNB Comisión Nacional de Búsqueda

# ALERTA NACIONAL



ALERTA NACIONAL

La información que se visualiza de la persona desaparecida o no localizada, es recibida e integrada por las autoridades de la Federación y de las Entidades Federativas competentes, por lo que cualquier información que se visualice, puede ser con la autoridad de origen.

## FICHA DE BÚSQUEDA DE PERSONA DESAPARECIDA

**GIOVANNY DANIEL AVELEIRA GUZMAN**
**Folio Único de Identificación**
**FI26-1B6DB5C22-5AE8-418F-AAAE-1A49EE11A27A**

**Edad al momento de la desaparición:** 19 **Edad Actual:** 20
**Lugar de nacimiento:** MORELOS
**Sexo:** HOMBRE **Genero:** MASCULINO
**Nacionalidad:** MEXICANA **¿Habla español?:** SI
**Idioma o lengua indígena:** SIN DATO **Discapacidad:** NO
**Fecha de hechos:** 07/03/2026 **Hora de hechos:** 15:00 **Fecha de percato:** 07/03/2026 **Hora de percato:** 20:00
**Lugar de los hechos:** ESTADO: MORELOS , MUNICIPIO: CUERNAVACA
**Carpeta de investigación** FEDFPM/36/2026

### DATOS

| | |
|---|---|
| Características físicas: | COMPLEXION: DELGADACARA: OVALADOCOLOR DE LA PIEL: MORENOCABELLO: CASTAÑO OSCURO CORTO LISOOJOS: CAFÉS PEQUEÑOSNARIZ: ALOMADABOCA: PEQUEÑALABIOS: DELGADOSESTATURA: 156 cmPESO: 50kg |
| Señas particulares: | tatuaje en el cuello de lado izquierdo de un alacran, tauaje en el brazo de lado derecho sin recordar el texto, tatuaje en el brazo de lado izquierdo sin recordar el texto |
| Prendas de vestir: | chamarra color: negro, pantalón color: azul cielo, playera color: blanco, tenis color: blanco |
| Autoridades Competentes: | FISCALÍA GENERAL DEL ESTADO DE MORELOS. |

**Si tienes información que ayude a la localización de alguna Persona Desaparecida o No Localizada, comunicate desde México al número telefónico 800 028 7783 o WhatsApp 55 1309 9024 y proporciona toda la información que tengas.**

Gobierno de México | Gobernación Secretaría de Gobernación | CNB Comisión Nacional de Búsqueda

# ALERTA NACIONAL

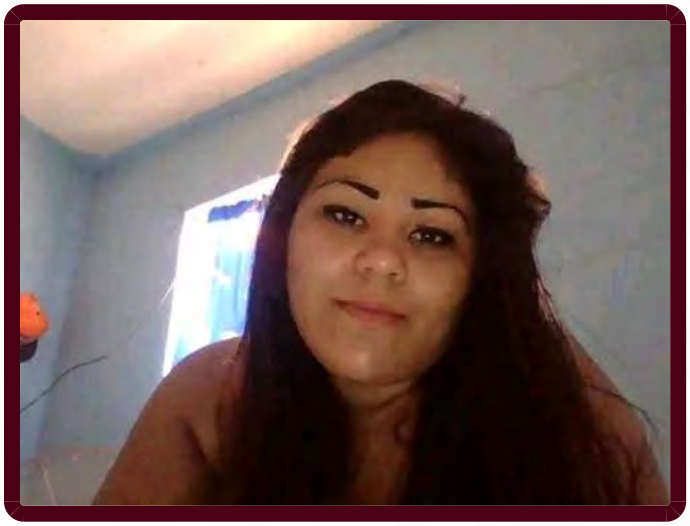

## FICHA DE BÚSQUEDA DE PERSONA DESAPARECIDA

**GUADALUPE ESMERALDA GARCIA BUITIMEA**
**Folio Único de Identificación**
**FI26-1F16BE279-1D24-41B3-B6C0-EC449F69723B**

**Edad al momento de la desaparición:** 28 **Edad Actual:** 28
**Lugar de nacimiento:** SONORA
**Sexo:** MUJER **Genero:** FEMENINO
**Nacionalidad:** MEXICANA **¿Habla español?:** SI
**Idioma o lengua indígena:** SIN DATO **Discapacidad:** NO
**Fecha de hechos:** 04/05/2026 **Hora de hechos:** 20:30 **Fecha de percato:** 04/05/2026 **Hora de percato:** 21:30
**Lugar de los hechos:** ESTADO: SONORA , MUNICIPIO: CAJEME
**Carpeta de investigación** CI/COB/173/173/01038/6-2026

## DATOS

| | |
|---|---|
| Características físicas: | COMPLEXION: ROBUSTACARA: OVALADOCOLOR DE LA PIEL: MORENOCABELLO: CASTAÑO CLARO MEDIANO LISOOJOS: CAFÉS MEDIANOSNARIZ: RECTABOCA: MEDIANALABIOS: MEDIANOSESTATURA: 168 cmPESO: 94kg |
| Señas particulares: | tatuaje en pecho con imagen de dos pajaros, tatuaje en pierna con la figura de una medusa, tatuaje en una de las piernas las letras m.a.b.r., tatuaje en uno de sus brazos sin recordar forma |
| Prendas de vestir: | blusa, pantiblusa, bluson color: negro, shorts |
| Autoridades Competentes: | FISCALÍA GENERAL DE JUSTICIA DEL ESTADO DE SONORA. |

ALERTA NACIONAL

La información que se visualiza de la persona desaparecida o no localizada, es recibida e integrada por las autoridades de la Federación y de las Entidades Federativas competentes, por lo que cualquier información que se visualice, puede ser con la autoridad de origen.

**Si tienes información que ayude a la localización de alguna Persona Desaparecida o No Localizada, comunicate desde México al número telefónico 800 028 7783 o WhatsApp 55 1309 9024 y proporciona toda la información que tengas.**

Gobierno de México | Gobernación Secretaría de Gobernación | CNB Comisión Nacional de Búsqueda

# ALERTA NACIONAL



## FICHA DE BÚSQUEDA DE PERSONA DESAPARECIDA

**GUILLERMO JAFFET HIDALGO ORTIZ**
**Folio Único de Identificación**
**FI26-1F31F6575-CF9D-40FB-A6BA-75317AED67F2**

**Edad al momento de la desaparición:** 57 **Edad Actual:** 57
**Lugar de nacimiento:** VERACRUZ
**Sexo:** HOMBRE **Genero:** MASCULINO
**Nacionalidad:** MEXICANA **¿Habla español?:** SI
**Idioma o lengua indígena:** SIN DATO **Discapacidad:** NO
**Fecha de hechos:** 20/05/2026 **Hora de hechos:** 15:17 **Fecha de percato:** 20/05/2026 **Hora de percato:** 15:17
**Lugar de los hechos:** ESTADO: CIUDAD DE MEXICO , MUNICIPIO: TLALPAN
**Carpeta de investigación** 1356

| DATOS | |
|---|---|
| Características físicas: | , estatura: 170cm |
| Señas particulares: | perforacion en ambas orejas, tatuaje de amor y paz en cara interna del brazo, se desconoce el lado |
| Prendas de vestir: | playera color: crema |
| Autoridades Competentes: | FISCALÍA GENERAL DE JUSTICIA DE LA CIUDAD DE MÉXICO. |

ALERTA NACIONAL

La información que se visualiza de la persona desaparecida o no localizada, es recibida e integrada por las autoridades de la Federación y de las Entidades Federativas competentes, por lo que cualquier información que se visualice, puede ser con la autoridad de origen.

**Si tienes información que ayude a la localización de alguna Persona Desaparecida o No Localizada, comunicate desde México al número telefónico 800 028 7783 o WhatsApp 55 1309 9024 y proporciona toda la información que tengas.**

Gobierno de México | Gobernación Secretaría de Gobernación | CNB Comisión Nacional de Búsqueda

# ALERTA NACIONAL



ALERTA NACIONAL

La información que se visualiza de la persona desaparecida o no localizada, es recibida e integrada por las autoridades de la Federación y de las Entidades Federativas competentes, por lo que cualquier información que se visualice, puede ser con la autoridad de origen.

## FICHA DE BÚSQUEDA DE PERSONA DESAPARECIDA

**IRIS YAMILETH URAGA PACHECO**
**Folio Único de Identificación**
**FI26-19989B734-D9EB-491A-B54E-CB227757C726**

**Edad al momento de la desaparición:** 14 **Edad Actual:** 14
**Lugar de nacimiento:** MICHOACAN
**Sexo:** MUJER **Genero:** FEMENINO
**Nacionalidad:** MEXICANA **¿Habla español?:** SI
**Idioma o lengua indígena:** SIN DATO **Discapacidad:** NO
**Fecha de hechos:** 13/06/2026 **Hora de hechos:** 08:00 **Fecha de percato:** 13/06/2026 **Hora de percato:** 08:00
**Lugar de los hechos:** ESTADO: MICHOACAN , MUNICIPIO: LÁZARO CÁRDENAS
**Carpeta de investigación** FRLC/25957/2026

## DATOS

| | |
|---|---|
| Características físicas: | complexion: robusta, cara: ovalado, color de la piel: moreno, cabello: castaño oscuro largo liso, ojos: cafés medianos, nariz: recta, boca: mediana, labios: gruesos, estatura: 170cm, peso: 70kg |
| Señas particulares: | NINGUNA |
| Prendas de vestir: | SIN DATO |
| Autoridades Competentes: | FISCALÍA GENERAL DEL ESTADO DE MICHOACÁN. |

**Si tienes información que ayude a la localización de alguna Persona Desaparecida o No Localizada, comunicate desde México al número telefónico 800 028 7783 o WhatsApp 55 1309 9024 y proporciona toda la información que tengas.**

Gobierno de México | Gobernación Secretaría de Gobernación | CNB Comisión Nacional de Búsqueda

# ALERTA NACIONAL



## FICHA DE BÚSQUEDA DE PERSONA DESAPARECIDA

**JAVIER CRUZ LEON**
**Folio Único de Identificación**
**FI26-1B2C9FD85-0AF1-4D68-9875-60BD8AC2280D**

**Edad al momento de la desaparición:** 59 **Edad Actual:** 59
**Lugar de nacimiento:** CHIAPAS
**Sexo:** HOMBRE **Genero:** MASCULINO
**Nacionalidad:** MEXICANA **¿Habla español?:** SI
**Idioma o lengua indígena:** SIN DATO **Discapacidad:** NO
**Fecha de hechos:** 10/03/2026 **Hora de hechos:** 17:00 **Fecha de percato:** 10/03/2026 **Hora de percato:** 17:30
**Lugar de los hechos:** ESTADO: CHIAPAS , MUNICIPIO: JIQUIPILAS
**Carpeta de investigación** 01S/CEBP/141/2026

## DATOS

| | |
|---|---|
| Características físicas: | COMPLEXION: MEDIANACARA: OVALADOCOLOR DE LA PIEL: MORENOCABELLO: ENTRECANO CORTO LISOOJOS: CAFÉS MEDIANOSNARIZ: ACHATADABOCA: MEDIANALABIOS: DELGADOSESTATURA: 170 cmPESO: 85kg |
| Señas particulares: | NINGUNA |
| Prendas de vestir: | botas color: negro, camisa color: azul/negro, pantalón color: azul |
| Autoridades Competentes: | COMISIÓN ESTATAL DE BÚSQUEDA DE PERSONAS DEL ESTADO DE CHIAPAS. |

ALERTA NACIONAL

La información que se visualiza de la persona desaparecida o no localizada, es recibida e integrada por las autoridades de la Federación y de las Entidades Federativas competentes, por lo que cualquier información que se visualice, puede ser con la autoridad de origen.

**Si tienes información que ayude a la localización de alguna Persona Desaparecida o No Localizada, comunicate desde México al número telefónico 800 028 7783 o WhatsApp 55 1309 9024 y proporciona toda la información que tengas.**

Gobierno de México | Gobernación Secretaría de Gobernación | CNB Comisión Nacional de Búsqueda

# ALERTA NACIONAL



ALERTA NACIONAL

## FICHA DE BÚSQUEDA DE PERSONA DESAPARECIDA

**JESUS ANTONIO MEREGILDO MENA**
**Folio Único de Identificación**
**FI26-14C0B7A7B-47D9-408B-9D0B-17ECD8EA8C9F**

**Edad al momento de la desaparición:** 31 **Edad Actual:** 31
**Lugar de nacimiento:** MORELOS
**Sexo:** HOMBRE **Genero:** MASCULINO
**Nacionalidad:** MEXICANA **¿Habla español?:** SI
**Idioma o lengua indígena:** SIN DATO **Discapacidad:** NO
**Fecha de hechos:** 01/04/2026 **Hora de hechos:** 13:00 **Fecha de percato:** 01/04/2026 **Hora de percato:** 18:00
**Lugar de los hechos:** ESTADO: BAJA CALIFORNIA , MUNICIPIO: TIJUANA
**Carpeta de investigación** FEDFPM/58/2026

### DATOS

| | |
|---|---|
| Características físicas: | COMPLEXION: DELGADACARA: OVALADOCOLOR DE LA PIEL: MORENOCABELLO: NEGRO CORTO LISOOJOS: CAFÉS PEQUEÑOSBOCA: MEDIANAESTATURA: 163 cmPESO: 60kg |
| Señas particulares: | tatuaje en el brazo de unas estrellas , tatuaje en el brazo de unas calaveras , tatuaje en la la muñeca con la leyenda jesus , tatuaje en antebrazo izquierdo con la leyenda lizbeth, dos tatuajes en la espalda con la leyenda gustavo y angel , tatuaje en la pantorrilla del escudo del america, tatuaje en la pierna izquierda con figuras musicales |
| Prendas de vestir: | SIN DATO |
| Autoridades Competentes: | FISCALÍA GENERAL DEL ESTADO DE MORELOS. |

La información que se visualiza de la persona desaparecida o no localizada, es recibida e integrada por las autoridades de la Federación y de las Entidades Federativas competentes, por lo que cualquier información que se visualice, puede ser con la autoridad de origen.

**Si tienes información que ayude a la localización de alguna Persona Desaparecida o No Localizada, comunicate desde México al número telefónico 800 028 7783 o WhatsApp 55 1309 9024 y proporciona toda la información que tengas.**

Gobierno de México | Gobernación Secretaría de Gobernación | CNB COMISIÓN NACIONAL DE BÚSQUEDA

# ALERTA NACIONAL




ALERTA NACIONAL

La información que se visualiza de la persona desaparecida o no localizada, es recibida e integrada por las autoridades de la Federación y de las Entidades Federativas competentes, por lo que cualquier información que se visualice, puede ser con la autoridad de origen.

## FICHA DE BÚSQUEDA DE PERSONA DESAPARECIDA

**JOHN ROBERT ORDAZ VELAZQUEZ**
**Folio Único de Identificación**
**FI26-1A711FF55-3FE2-4A24-9E3C-E22876EEFEC8**

**Edad al momento de la desaparición:** 26 **Edad Actual:** 26
**Lugar de nacimiento:** VENEZUELA
**Sexo:** HOMBRE **Genero:** MASCULINO
**Nacionalidad:** VENEZOLANA **¿Habla español?:** SI
**Idioma o lengua indígena:** SIN DATO **Discapacidad:** NO
**Fecha de hechos:** 24/02/2026 **Hora de hechos:** 12:00 **Fecha de percato:** 24/02/2026 **Hora de percato:** 12:30
**Lugar de los hechos:** ESTADO: CHIAPAS , MUNICIPIO: SUCHIATE
**Carpeta de investigación** 01S/CEBP/121/2026

## DATOS

| | |
|---|---|
| Características físicas: | COMPLEXION: DELGADACARA: OVALADOCOLOR DE LA PIEL: BLANCOCABELLO: NEGRO CORTO LISOOJOS: CAFÉS MEDIANOSNARIZ: RECTABOCA: MEDIANALABIOS: MEDIANOSESTATURA: 180 cmPESO: 80kg |
| Señas particulares: | tiene tatuajes en el brazo izquierdo, una mariposa a la altura del codo y una rosa por el antebrazo. otro en forma de un leon en la mano, tiene un numero 1999 cerca del antebrazo. |
| Prendas de vestir: | SIN DATO |
| Autoridades Competentes: | COMISIÓN ESTATAL DE BÚSQUEDA DE PERSONAS DEL ESTADO DE CHIAPAS. |

**Si tienes información que ayude a la localización de alguna Persona Desaparecida o No Localizada, comunicate desde México al número telefónico 800 028 7783 o WhatsApp 55 1309 9024 y proporciona toda la información que tengas.**

Gobierno de México | Gobernación Secretaría de Gobernación | CNB Comisión Nacional de Búsqueda

# ALERTA NACIONAL



ALERTA NACIONAL

La información que se visualiza de la persona desaparecida o no localizada, es recibida e integrada por las autoridades de la Federación y de las Entidades Federativas competentes, por lo que cualquier información que se visualice, puede ser con la autoridad de origen.

## FICHA DE BÚSQUEDA DE PERSONA DESAPARECIDA

**JUAN GARCIA FLORES**
**Folio Único de Identificación**
**FI26-1ABB5FA53-F9DE-4295-8D0A-B129A64335D8**

**Edad al momento de la desaparición:** 54 **Edad Actual:** 54
**Lugar de nacimiento:** SONORA
**Sexo:** HOMBRE **Genero:** MASCULINO
**Nacionalidad:** MEXICANA **¿Habla español?:** SI
**Idioma o lengua indígena:** SIN DATO **Discapacidad:** NO
**Fecha de hechos:** 28/05/2026 **Hora de hechos:** 11:00 **Fecha de percato:** 29/05/2026 **Hora de percato:** 01:00
**Lugar de los hechos:** ESTADO: SONORA , MUNICIPIO: HERMOSILLO
**Carpeta de investigación** CI/HER/036/08/00185/6-2026

## DATOS

| | |
|---|---|
| Características físicas: | COMPLEXION: DELGADACARA: CUADRADOCOLOR DE LA PIEL: MORENOCABELLO: ENTRECANO CORTO CRESPOOJOS: CAFÉS MEDIANOSNARIZ: ALOMADABOCA: MEDIANALABIOS: DELGADOSESTATURA: 168 cmPESO: 75kg |
| Señas particulares: | tatuaje en el brazo izquierdo el nombre de norma, tatuaje en en el dorso de mano derecha la letra p, tatuaje en el pecho izquierdo una monita de mujer, tatuajes en la espalda el apellido garcia, una serpiente y parna, en el pecho izquierdo tiene una cicatriz de una herida que le hicieron de un navajazo |
| Prendas de vestir: | camiseta color: gris, pantalón color: azul marino, tenis color: negro |
| Autoridades Competentes: | FISCALÍA GENERAL DE JUSTICIA DEL ESTADO DE SONORA. |

**Si tienes información que ayude a la localización de alguna Persona Desaparecida o No Localizada, comunicate desde México al número telefónico 800 028 7783 o WhatsApp 55 1309 9024 y proporciona toda la información que tengas.**

Gobierno de México | Gobernación Secretaría de Gobernación | CNB Comisión Nacional de Búsqueda

# ALERTA NACIONAL



ALERTA NACIONAL

La información que se visualiza de la persona desaparecida o no localizada, es recibida e integrada por las autoridades de la Federación y de las Entidades Federativas competentes, por lo que cualquier información que se visualice, puede ser con la autoridad de origen.

## FICHA DE BÚSQUEDA DE PERSONA DESAPARECIDA

**LUIS ERNESTO CONTRERAS GALICIA**
**Folio Único de Identificación**
**FI26-16B96E670-84D1-4C1A-A802-B3ECA5333601**

**Edad al momento de la desaparición:** 34 **Edad Actual:** 34
**Lugar de nacimiento:** CIUDAD DE MEXICO
**Sexo:** HOMBRE **Genero:** MASCULINO **Nombre Social:** LUIS ERNESTO CONTRERAS GALICIA
**Nacionalidad:** MEXICANA **¿Habla español?:** SI
**Idioma o lengua indígena:** SIN DATO **Discapacidad:** SI
**Fecha de hechos:** 30/03/2026 **Hora de hechos:** 22:30 **Fecha de percato:** 30/03/2026 **Hora de percato:** 22:30
**Lugar de los hechos:** ESTADO: CIUDAD DE MEXICO , MUNICIPIO: CUAUHTÉMOC
**Carpeta de investigación** 823/03-2026

## DATOS

| | |
|---|---|
| Características físicas: | COMPLEXION: DELGADACARA: REDONDOCOLOR DE LA PIEL: MORENOCABELLO: NEGRO CORTO LISOOJOS: CAFÉS MEDIANOSNARIZ: ACHATADABOCA: PEQUEÑALABIOS: DELGADOSESTATURA: 168 cmPESO: 60kg |
| Señas particulares: | tatuajes en pecho derecho laura, tatuaje en pecho izquierdo mario# tatuaje en hombro derecho estrellas, tatuaje en brazo derecho vibora quetzalcoatl renata regina, tatuaje en brazo izquierdo mickey mouse |
| Prendas de vestir: | pants color: azul marino, playera color: negro/blanco, sudadera color: gris/verde, tenis color: negro |
| Autoridades Competentes: | FISCALÍA GENERAL DE JUSTICIA DE LA CIUDAD DE MÉXICO. |

**Si tienes información que ayude a la localización de alguna Persona Desaparecida o No Localizada, comunicate desde México al número telefónico 800 028 7783 o WhatsApp 55 1309 9024 y proporciona toda la información que tengas.**

Gobierno de México | Gobernación Secretaría de Gobernación | CNB Comisión Nacional de Búsqueda

# ALERTA NACIONAL



## FICHA DE BÚSQUEDA DE PERSONA DESAPARECIDA

**LUZ ELENA GUADALUPE YOCUPICIO ACUÑA**
**Folio Único de Identificación**
**FI26-14C503F4C-5790-4CF1-AF10-DA11CE5AAFD5**

**Edad al momento de la desaparición:** 14 **Edad Actual:** 14
**Lugar de nacimiento:** SONORA
**Sexo:** MUJER **Genero:** FEMENINO
**Nacionalidad:** MEXICANA **¿Habla español?:** SI
**Idioma o lengua indígena:** SIN DATO **Discapacidad:** NO
**Fecha de hechos:** 22/05/2026 **Hora de hechos:** 17:20 **Fecha de percato:** 22/05/2026 **Hora de percato:** 17:20
**Lugar de los hechos:** ESTADO: SONORA , MUNICIPIO: HERMOSILLO
**Carpeta de investigación** CI/HER/020/01/00460/5-2026

### DATOS

| | |
|---|---|
| Características físicas: | complexion: delgada, cara: redondo, color de la piel: trigueño, cabello: castaño oscuro largo liso, ojos: cafés medianos, nariz: achatada, boca: mediana, labios: gruesos, estatura: 162cm, peso: 68kg |
| Señas particulares: | cicatriz en pie derecho, cicatriz arriba del labio superior |
| Prendas de vestir: | camiseta color: negro, shorts color: cafe |
| Autoridades Competentes: | FISCALÍA GENERAL DE JUSTICIA DEL ESTADO DE SONORA. |

ALERTA NACIONAL

La información que se visualiza de la persona desaparecida o no localizada, es recibida e integrada por las autoridades de la Federación y de las Entidades Federativas competentes, por lo que cualquier información que se visualice, puede ser con la autoridad de origen.

**Si tienes información que ayude a la localización de alguna Persona Desaparecida o No Localizada, comunicate desde México al número telefónico 800 028 7783 o WhatsApp 55 1309 9024 y proporciona toda la información que tengas.**

Gobierno de México | Gobernación Secretaría de Gobernación | CNB Comisión Nacional de Búsqueda

# ALERTA NACIONAL



ALERTA NACIONAL

La información que se visualiza de la persona desaparecida o no localizada, es recibida e integrada por las autoridades de la Federación y de las Entidades Federativas competentes, por lo que cualquier información que se visualice, puede ser con la autoridad de origen.

## FICHA DE BÚSQUEDA DE PERSONA DESAPARECIDA

**MAYRENA SANTOS NAZARIO**
**Folio Único de Identificación**
**FI26-1616E1F67-2A93-429D-AA47-BF5B892C3B0B**

**Edad al momento de la desaparición:** 15 **Edad Actual:** 15
**Lugar de nacimiento:** GUERRERO
**Sexo:** MUJER **Genero:** FEMENINO
**Nacionalidad:** MEXICANA **¿Habla español?:** SI
**Idioma o lengua indígena:** SIN DATO **Discapacidad:** NO
**Fecha de hechos:** 16/06/2026 **Hora de hechos:** 01:00 **Fecha de percato:** 16/06/2026 **Hora de percato:** 05:00
**Lugar de los hechos:** ESTADO: GUERRERO , MUNICIPIO: SAN LUIS ACATLÁN
**Carpeta de investigación** 12170700300127160626

### DATOS

| | |
|---|---|
| Características físicas: | COMPLEXION: DELGADACARA: OVALADOCOLOR DE LA PIEL: MORENOCABELLO: CASTAÑO OSCURO LARGO LISOOJOS: CAFÉS MEDIANOSBOCA: MEDIANALABIOS: GRUESOSESTATURA: 153 cmPESO: 56kg |
| Señas particulares: | marca de nacimiento que consiste en una mancha roja de tamaño regular en la pantorrilla |
| Prendas de vestir: | SIN DATO |
| Autoridades Competentes: | FISCALÍA GENERAL DEL ESTADO DE GUERRERO. |

**Si tienes información que ayude a la localización de alguna Persona Desaparecida o No Localizada, comunicate desde México al número telefónico 800 028 7783 o WhatsApp 55 1309 9024 y proporciona toda la información que tengas.**

Gobierno de México | Gobernación Secretaría de Gobernación | CNB Comisión Nacional de Búsqueda

# ALERTA NACIONAL



## FICHA DE BÚSQUEDA DE PERSONA DESAPARECIDA

**MIGUEL ANGEL RUIZ SANDOVAL**
**Folio Único de Identificación**
**FI26-11A607CF7-9092-4B49-9A63-31F972F19712**

**Edad al momento de la desaparición:** 33 **Edad Actual:** 33
**Lugar de nacimiento:** PUEBLA
**Sexo:** HOMBRE **Genero:** MASCULINO
**Nacionalidad:** MEXICANA **¿Habla español?:** SI
**Idioma o lengua indígena:** SIN DATO **Discapacidad:** NO
**Fecha de hechos:** 31/05/2026 **Hora de hechos:** 00:30 **Fecha de percato:** 31/05/2026 **Hora de percato:** 00:30
**Lugar de los hechos:** ESTADO: VERACRUZ , MUNICIPIO: CÓRDOBA
**Carpeta de investigación** CRB/FIM/FEADPD/075/2026

### DATOS

| | |
|---|---|
| Características físicas: | COMPLEXION: DELGADACARA: REDONDOCOLOR DE LA PIEL: MORENOCABELLO: CASTAÑO OSCURO MEDIANO LISOOJOS: CAFÉS MEDIANOSNARIZ: RECTABOCA: GRANDELABIOS: GRUESOSESTATURA: 161 cmPESO: 70kg |
| Señas particulares: | 3 tatuajes brazo izquierdo coronas con los nombres e cris y angeline, |
| Prendas de vestir: | SIN DATO |
| Autoridades Competentes: | FISCALÍA GENERAL DEL ESTADO DE VERACRUZ DE IGNACIO DE LA LLAVE. |

ALERTA NACIONAL

La información que se visualiza de la persona desaparecida o no localizada, es recibida e integrada por las autoridades de la Federación y de las Entidades Federativas competentes, por lo que cualquier información que se visualice, puede ser con la autoridad de origen.

**Si tienes información que ayude a la localización de alguna Persona Desaparecida o No Localizada, comunicate desde México al número telefónico 800 028 7783 o WhatsApp 55 1309 9024 y proporciona toda la información que tengas.**

Gobierno de México | Gobernación Secretaría de Gobernación | CNB Comisión Nacional de Búsqueda

# ALERTA NACIONAL



ALERTA NACIONAL

La información que se visualiza de la persona desaparecida o no localizada, es recibida e integrada por las autoridades de la Federación y de las Entidades Federativas competentes, por lo que cualquier información que se visualice, puede ser con la autoridad de origen.

## FICHA DE BÚSQUEDA DE PERSONA DESAPARECIDA

**PEDRO JUAN REQUENA VILLEGAS**
**Folio Único de Identificación**
**FI26-16C2799DB-9D4B-4772-ABEA-089CC81350C1**

**Edad al momento de la desaparición:** 64 **Edad Actual:** 64
**Lugar de nacimiento:** VERACRUZ
**Sexo:** HOMBRE **Genero:** MASCULINO **Nombre Social:** PEDRO JUAN REQUENA VILLEGAS
**Nacionalidad:** MEXICANA **¿Habla español?:** SI
**Idioma o lengua indígena:** SIN DATO **Discapacidad:** NO
**Fecha de hechos:** 27/03/2026 **Hora de hechos:** 12:00 **Fecha de percato:** 27/03/2026 **Hora de percato:** 12:00
**Lugar de los hechos:** ESTADO: CIUDAD DE MEXICO , MUNICIPIO: TLALPAN
**Carpeta de investigación** 1061

### DATOS

| | |
|---|---|
| Características físicas: | COMPLEXION: MEDIANACARA: CUADRADOCOLOR DE LA PIEL: MORENOCABELLO: ENTRECANO CORTO LISOOJOS: CAFÉS MEDIANOSNARIZ: RECTABOCA: PEQUEÑALABIOS: DELGADOSESTATURA: 170 cmPESO: 80kg |
| Señas particulares: | NINGUNA |
| Prendas de vestir: | botas, camisola, pantalón color: negro |
| Autoridades Competentes: | FISCALÍA GENERAL DE JUSTICIA DE LA CIUDAD DE MÉXICO. |

**Si tienes información que ayude a la localización de alguna Persona Desaparecida o No Localizada, comunicate desde México al número telefónico 800 028 7783 o WhatsApp 55 1309 9024 y proporciona toda la información que tengas.**

Gobierno de México | Gobernación Secretaría de Gobernación | CNB COMISIÓN NACIONAL DE BÚSQUEDA

# ALERTA NACIONAL



ALERTA NACIONAL

La información que se visualiza de la persona desaparecida o no localizada, es recibida e integrada por las autoridades de la Federación y de las Entidades Federativas competentes, por lo que cualquier información que se visualice, puede ser con la autoridad de origen.

## FICHA DE BÚSQUEDA DE PERSONA DESAPARECIDA

**RAUL ALEJANDRO CUELLAR JIMENEZ**
**Folio Único de Identificación**
**FI26-27F58ED6D-7594-44D1-A4CC-ABC165CBAD6B**

**Edad al momento de la desaparición:** 24 **Edad Actual:** 28
**Lugar de nacimiento:** AGUASCALIENTES
**Sexo:** HOMBRE **Genero:** MASCULINO
**Nacionalidad:** MEXICANA **¿Habla español?:** SIN DATO
**Idioma o lengua indígena:** SIN DATO **Discapacidad:** NO
**Fecha de hechos:** 22/01/2022 **Hora de hechos:** 21:30 **Fecha de percato:** 22/01/2022 **Hora de percato:** 21:30
**Lugar de los hechos:** ESTADO: JALISCO , MUNICIPIO: SIN DATO
**Carpeta de investigación** 2424/2022

## DATOS

| | |
|---|---|
| Características físicas: | COMPLEXION: MEDIANACARA: REDONDOCOLOR DE LA PIEL: BLANCOCABELLO: NEGRO CORTO ONDULADOOJOS: CAFÉS MEDIANOSBOCA: MEDIANALABIOS: GRUESOSESTATURA: 175 cmPESO: 85kg |
| Señas particulares: | lunar en la mejilla derecha, en una de las axilas tiene un lunar, cicatriz en la parte superior de la nariz., antebrazo derecho cara interna la imagen de un san judas tadeo, arriba de este un ojo, brazo derecho una calavera con numeros romanos y otros mas sin recordar que figuras son y la ubicacion de estos. |
| Prendas de vestir: | botas color: cafe, chamarra, pantalón color: azul, playera color: negro |
| Autoridades Competentes: | FISCALÍA GENERAL DEL ESTADO DE JALISCO. |

**Si tienes información que ayude a la localización de alguna Persona Desaparecida o No Localizada, comunicate desde México al número telefónico 800 028 7783 o WhatsApp 55 1309 9024 y proporciona toda la información que tengas.**

Gobierno de México | Gobernación Secretaría de Gobernación | CNB Comisión Nacional de Búsqueda

# ALERTA NACIONAL



ALERTA NACIONAL

La información que se visualiza de la persona desaparecida o no localizada, es recibida e integrada por las autoridades de la Federación y de las Entidades Federativas competentes, por lo que cualquier información que se visualice, puede ser con la autoridad de origen.

## FICHA DE BÚSQUEDA DE PERSONA DESAPARECIDA

**SERGIO ROBLEDO ZAZUETA**
**Folio Único de Identificación**
**FI26-1AE2AB470-ACBA-4773-885D-E74E811C3CE3**

**Edad al momento de la desaparición:** 29 **Edad Actual:** 29
**Lugar de nacimiento:** SINALOA
**Sexo:** HOMBRE **Genero:** MASCULINO
**Nacionalidad:** MEXICANA **¿Habla español?:** SIN DATO
**Idioma o lengua indígena:** SIN DATO **Discapacidad:** NO
**Fecha de hechos:** 13/05/2026 **Hora de hechos:** 19:00 **Fecha de percato:** 13/05/2026 **Hora de percato:** 19:00
**Lugar de los hechos:** ESTADO: SINALOA , MUNICIPIO: CULIACÁN
**Carpeta de investigación** CLN/FEDFP/6105/2026

### DATOS

| | |
|---|---|
| Características físicas: | COMPLEXION: ROBUSTACARA: REDONDOCOLOR DE LA PIEL: TRIGUEÑOOJOS: CAFÉS MEDIANOSNARIZ: ACHATADABOCA: MEDIANALABIOS: MEDIANOSESTATURA: 168 cmPESO: 90kg |
| Señas particulares: | la imagen de una corona con una bola de billar. |
| Prendas de vestir: | playera color: verde |
| Autoridades Competentes: | FISCALÍA GENERAL DEL ESTADO DE SINALOA. |

**Si tienes información que ayude a la localización de alguna Persona Desaparecida o No Localizada, comunicate desde México al número telefónico 800 028 7783 o WhatsApp 55 1309 9024 y proporciona toda la información que tengas.**

Gobierno de México | Gobernación Secretaría de Gobernación | CNB Comisión Nacional de Búsqueda

# ALERTA NACIONAL



ALERTA NACIONAL

La información que se visualiza de la persona desaparecida o no localizada, es recibida e integrada por las autoridades de la Federación y de las Entidades Federativas competentes, por lo que cualquier información que se visualice, puede ser con la autoridad de origen.

## FICHA DE BÚSQUEDA DE PERSONA DESAPARECIDA

**SOFIA HERNANDEZ ENRIQUEZ**
**Folio Único de Identificación**
**FI26-1A03FCAA9-CF73-4376-B1CB-ED212E545F4B**

**Edad al momento de la desaparición:** 16 **Edad Actual:** 16
**Lugar de nacimiento:** ESTADO DE MEXICO
**Sexo:** MUJER **Genero:** FEMENINO
**Nacionalidad:** MEXICANA **¿Habla español?:** SI
**Idioma o lengua indígena:** SIN DATO **Discapacidad:** NO
**Fecha de hechos:** 15/06/2026 **Hora de hechos:** 12:00 **Fecha de percato:** 15/06/2026 **Hora de percato:** 12:00
**Lugar de los hechos:** ESTADO: QUINTANA ROO , MUNICIPIO: BENITO JUÁREZ
**Carpeta de investigación** FGE/QROO/CAN/UAPD/06/226/2026

## DATOS

| | |
|---|---|
| Características físicas: | COMPLEXION: MEDIANACOLOR DE LA PIEL: MORENOCABELLO: NEGRO LARGO LISOESTATURA: 162 cmPESO: 55kg |
| Señas particulares: | cicatriz en la pantorrilla derecha |
| Prendas de vestir: | SIN DATO |
| Autoridades Competentes: | FISCALÍA GENERAL DEL ESTADO DE QUINTA ROO. |

**Si tienes información que ayude a la localización de alguna Persona Desaparecida o No Localizada, comunicate desde México al número telefónico 800 028 7783 o WhatsApp 55 1309 9024 y proporciona toda la información que tengas.**

Gobierno de México | Gobernación Secretaría de Gobernación | CNB Comisión Nacional de Búsqueda

# ALERTA NACIONAL



ALERTA NACIONAL

La información que se visualiza de la persona desaparecida o no localizada, es recibida e integrada por las autoridades de la Federación y de las Entidades Federativas competentes, por lo que cualquier información que se visualice, puede ser con la autoridad de origen.

## FICHA DE BÚSQUEDA DE PERSONA DESAPARECIDA

**ULISES GARCIA CISNEROS**
**Folio Único de Identificación**
**FI26-13EE7E0B2-60A4-4BEB-8642-BF011A37C333**

**Edad al momento de la desaparición:** 33 **Edad Actual:** 33
**Lugar de nacimiento:** SINALOA
**Sexo:** HOMBRE **Genero:** MASCULINO
**Nacionalidad:** MEXICANA **¿Habla español?:** SI
**Idioma o lengua indígena:** SIN DATO **Discapacidad:** NO
**Fecha de hechos:** 14/06/2026 **Hora de hechos:** 10:00 **Fecha de percato:** 14/06/2026 **Hora de percato:** 14:00
**Lugar de los hechos:** ESTADO: SINALOA , MUNICIPIO: SALVADOR ALVARADO
**Carpeta de investigación** C.I. ANGTA/UETC/001998/2026/CI

## DATOS

| | |
|---|---|
| Características físicas: | COMPLEXION: DELGADACARA: OVALADOCOLOR DE LA PIEL: MORENOCABELLO: NEGRO MEDIANO LISOOJOS: CAFÉS GRANDESNARIZ: RECTABOCA: MEDIANALABIOS: GRUESOSESTATURA: 162 cmPESO: 70kg |
| Señas particulares: | un lunar redondo pequeño color negro en el brazo izquierdo a la altura del hombro |
| Prendas de vestir: | SIN DATO |
| Autoridades Competentes: | COMISIÓN ESTATAL DE BÚSQUEDA DE PERSONAS EN EL ESTADO DE SINALOA. |

**Si tienes información que ayude a la localización de alguna Persona Desaparecida o No Localizada, comunicate desde México al número telefónico 800 028 7783 o WhatsApp 55 1309 9024 y proporciona toda la información que tengas.**

Gobierno de México | Gobernación Secretaría de Gobernación | CNB Comisión Nacional de Búsqueda

# ALERTA NACIONAL

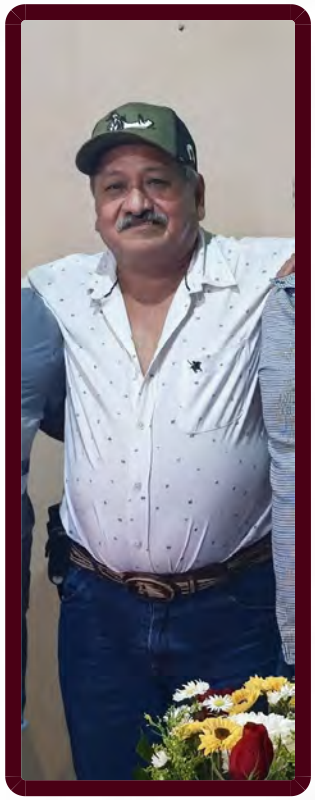

ALERTA NACIONAL

La información que se visualiza de la persona desaparecida o no localizada, es recibida e integrada por las autoridades de la Federación y de las Entidades Federativas competentes, por lo que cualquier información que se visualice, puede ser con la autoridad de origen.

## FICHA DE BÚSQUEDA DE PERSONA DESAPARECIDA

**WENCESLAO CRUZ CANSECO**
**Folio Único de Identificación**
**FI26-1859C2E50-8418-4B8F-911F-43ABA03ED159**

**Edad al momento de la desaparición:** 62 **Edad Actual:** 62
**Lugar de nacimiento:** VERACRUZ
**Sexo:** HOMBRE **Genero:** MASCULINO
**Nacionalidad:** MEXICANA **¿Habla español?:** SI
**Idioma o lengua indígena:** SIN DATO **Discapacidad:** NO
**Fecha de hechos:** 13/06/2026 **Hora de hechos:** 14:40 **Fecha de percato:** 13/06/2026 **Hora de percato:** 14:40
**Lugar de los hechos:** ESTADO: VERACRUZ , MUNICIPIO: ACAYUCAN
**Carpeta de investigación** CTZ/FIM/FEADPD/096/2026

## DATOS

| | |
|---|---|
| Características físicas: | COMPLEXION: ROBUSTACARA: REDONDOCOLOR DE LA PIEL: MORENOCABELLO: ENTRECANO CORTO LISOOJOS: NEGROS MEDIANOSNARIZ: RECTABOCA: MEDIANALABIOS: MEDIANOSESTATURA: 165 cmPESO: 85kg |
| Señas particulares: | cicatrices |
| Prendas de vestir: | SIN DATO |
| Autoridades Competentes: | FISCALÍA GENERAL DEL ESTADO DE VERACRUZ DE IGNACIO DE LA LLAVE. |

**Si tienes información que ayude a la localización de alguna Persona Desaparecida o No Localizada, comunicate desde México al número telefónico 800 028 7783 o WhatsApp 55 1309 9024 y proporciona toda la información que tengas.**

Gobierno de México | Gobernación Secretaría de Gobernación | CNB Comisión Nacional de Búsqueda

# ALERTA NACIONAL



## FICHA DE BÚSQUEDA DE PERSONA DESAPARECIDA

**ABIGAIL VAZQUEZ FERZULI**
**Folio Único de Identificación**
**FI26-15E819E0E-A125-44D2-9409-1615BDB517B5**

**Edad al momento de la desaparición:** 4 **Edad Actual:** 4
**Lugar de nacimiento:** CIUDAD DE MEXICO
**Sexo:** MUJER **Genero:** FEMENINO **Nombre Social:** ABIGAIL VAZQUEZ FERZULI
**Nacionalidad:** MEXICANA **¿Habla español?:** SIN DATO
**Idioma o lengua indígena:** SIN DATO **Discapacidad:** NO
**Fecha de hechos:** 15/04/2026 **Hora de hechos:** 11:36 **Fecha de percato:** 15/04/2026 **Hora de percato:** 11:36
**Lugar de los hechos:** ESTADO: CIUDAD DE MEXICO , MUNICIPIO: IZTAPALAPA
**Carpeta de investigación** CI-E-FDMDFDBP/C/UI-1 C/D/00992/04-2026

### DATOS

| | |
|---|---|
| Características físicas: | complexion: delgada, cara: redondo, color de la piel: blanco, cabello: rubio mediano liso, ojos: verdes pequeños, nariz: achatada, boca: pequeña, labios: delgados, estatura: 130cm, peso: 37kg |
| Señas particulares: | tiene hoyuelos en ambas mejillas |
| Prendas de vestir: | SIN DATO |
| Autoridades Competentes: | FISCALÍA GENERAL DE JUSTICIA DE LA CIUDAD DE MÉXICO. |

ALERTA NACIONAL

La información que se visualiza de la persona desaparecida o no localizada, es recibida e integrada por las autoridades de la Federación y de las Entidades Federativas competentes, por lo que cualquier información que se visualice, puede ser con la autoridad de origen.

**Si tienes información que ayude a la localización de alguna Persona Desaparecida o No Localizada, comunicate desde México al número telefónico 800 028 7783 o WhatsApp 55 1309 9024 y proporciona toda la información que tengas.**

Gobierno de México | Gobernación Secretaría de Gobernación | CNB Comisión Nacional de Búsqueda

# ALERTA NACIONAL



ALERTA NACIONAL

La información que se visualiza de la persona desaparecida o no localizada, es recibida e integrada por las autoridades de la Federación y de las Entidades Federativas competentes, por lo que cualquier información que se visualice, puede ser con la autoridad de origen.

## FICHA DE BÚSQUEDA DE PERSONA DESAPARECIDA

**ADOLFO GONZALEZ MORENO**
**Folio Único de Identificación**
**FI26-11C0940E3-1E39-4B4D-BE4F-8F7AAEBC3A37**

**Edad al momento de la desaparición:** 5 **Edad Actual:** 5
**Lugar de nacimiento:** TAMAULIPAS
**Sexo:** HOMBRE **Genero:** MASCULINO **Nombre Social:** ADOLFO GONZALEZ MORENO
**Nacionalidad:** MEXICANA **¿Habla español?:** SI
**Idioma o lengua indígena:** SIN DATO **Discapacidad:** NO
**Fecha de hechos:** 19/04/2026 **Hora de hechos:** 08:00 **Fecha de percato:** 19/04/2026 **Hora de percato:** 08:00
**Lugar de los hechos:** ESTADO: TAMAULIPAS , MUNICIPIO: MATAMOROS
**Carpeta de investigación** FGJT/FEIDDFP/MAT/UE1/00115/2026

### DATOS

| | |
|---|---|
| Características físicas: | complexion: mediana, cara: ovalado, color de la piel: amarillo, cabello: negro corto liso, ojos: cafés medianos, nariz: recta, boca: mediana, labios: gruesos, estatura: 115cm, peso: 35kg |
| Señas particulares: | lunar en el pie |
| Prendas de vestir: | SIN DATO |
| Autoridades Competentes: | FISCALÍA GENERAL DE JUSTICIA DEL ESTADO DE TAMAULIPAS. |

**Si tienes información que ayude a la localización de alguna Persona Desaparecida o No Localizada, comunicate desde México al número telefónico 800 028 7783 o WhatsApp 55 1309 9024 y proporciona toda la información que tengas.**

Gobierno de México | Gobernación Secretaría de Gobernación | CNB Comisión Nacional de Búsqueda

# ALERTA NACIONAL



## FICHA DE BÚSQUEDA DE PERSONA DESAPARECIDA

**AILYN SCARLETH MORENO LARA**
**Folio Único de Identificación**
**FI26-1153FA185-F9EE-4003-A247-10366180BAE9**

**Edad al momento de la desaparición:** 20 **Edad Actual:** 20
**Lugar de nacimiento:** SAN LUIS POTOSI
**Sexo:** MUJER **Genero:** FEMENINO **Nombre Social:** AILYN SCARLETH MORENO LARA
**Nacionalidad:** MEXICANA **¿Habla español?:** SI
**Idioma o lengua indígena:** SIN DATO **Discapacidad:** NO
**Fecha de hechos:** 19/04/2026 **Hora de hechos:** 08:00 **Fecha de percato:** 19/04/2026 **Hora de percato:** 08:00
**Lugar de los hechos:** ESTADO: TAMAULIPAS , MUNICIPIO: MATAMOROS
**Carpeta de investigación** FGJT/FEIDDFP/MAT/UE1/00115/2026

### DATOS

| | |
|---|---|
| Características físicas: | complexion: robusta, cara: ovalado, color de la piel: trigueño, cabello: negro mediano ondulado, ojos: cafés medianos, nariz: recta, boca: mediana, labios: medianos, estatura: 150cm, peso: 56kg |
| Señas particulares: | tatuaje en la espalda de la santa muerte, cicatriz por cesarea, barbilla partida |
| Prendas de vestir: | SIN DATO |
| Autoridades Competentes: | FISCALÍA GENERAL DE JUSTICIA DEL ESTADO DE TAMAULIPAS. |

ALERTA NACIONAL

La información que se visualiza de la persona desaparecida o no localizada, es recibida e integrada por las autoridades de la Federación y de las Entidades Federativas competentes, por lo que cualquier información que se visualice, puede ser con la autoridad de origen.

**Si tienes información que ayude a la localización de alguna Persona Desaparecida o No Localizada, comunicate desde México al número telefónico 800 028 7783 o WhatsApp 55 1309 9024 y proporciona toda la información que tengas.**

Gobierno de México | Gobernación Secretaría de Gobernación | CNB Comisión Nacional de Búsqueda

# ALERTA NACIONAL



ALERTA NACIONAL

La información que se visualiza de la persona desaparecida o no localizada, es recibida e integrada por las autoridades de la Federación y de las Entidades Federativas competentes, por lo que cualquier información que se visualice, puede ser con la autoridad de origen.

## FICHA DE BÚSQUEDA DE PERSONA DESAPARECIDA

**ALEXANDER ARGUELLO BELLO**
**Folio Único de Identificación**
**FI26-1A20729BC-51D7-4402-B452-5B5AB369A0DC**

**Edad al momento de la desaparición:** 15 **Edad Actual:** 15
**Lugar de nacimiento:** OAXACA
**Sexo:** HOMBRE **Genero:** MASCULINO **Nombre Social:** ALEXANDER ARGUELLO BELLO
**Nacionalidad:** MEXICANA **¿Habla español?:** SI
**Idioma o lengua indígena:** SIN DATO **Discapacidad:** NO
**Fecha de hechos:** 10/04/2026 **Hora de hechos:** 08:00 **Fecha de percato:** 10/04/2026 **Hora de percato:** 08:00
**Lugar de los hechos:** ESTADO: PUEBLA , MUNICIPIO: PUEBLA
**Carpeta de investigación** CBP-266/2026

### DATOS

| | |
|---|---|
| Características físicas: | complexion: delgada, cara: ovalado, color de la piel: blanco, cabello: castaño oscuro corto liso, ojos: cafés pequeños, nariz: alomada, boca: pequeña, labios: medianos, estatura: 170cm, peso: 70kg |
| Señas particulares: | NINGUNA |
| Prendas de vestir: | SIN DATO |
| Autoridades Competentes: | COMISIÓN DE BÚSQUEDA DE PERSONAS DEL ESTADO DE PUEBLA. |

**Si tienes información que ayude a la localización de alguna Persona Desaparecida o No Localizada, comunicate desde México al número telefónico 800 028 7783 o WhatsApp 55 1309 9024 y proporciona toda la información que tengas.**

Gobierno de México | Gobernación Secretaría de Gobernación | CNB Comisión Nacional de Búsqueda

# ALERTA NACIONAL



## FICHA DE BÚSQUEDA DE PERSONA DESAPARECIDA

**ALEXIS PALACIOS GONZALEZ**
**Folio Único de Identificación**
**FI26-1604EE104-676B-465D-89A8-AAFD899F2414**

**Edad al momento de la desaparición:** 31 **Edad Actual:** 31
**Lugar de nacimiento:** OAXACA
**Sexo:** HOMBRE **Genero:** MASCULINO **Nombre Social:** ALEXIS PALACIOS GONZALEZ
**Nacionalidad:** MEXICANA **¿Habla español?:** SI
**Idioma o lengua indígena:** SIN DATO **Discapacidad:** NO
**Fecha de hechos:** 26/05/2026 **Hora de hechos:** 12:30 **Fecha de percato:** 26/05/2026 **Hora de percato:** 12:30
**Lugar de los hechos:** ESTADO: CIUDAD DE MEXICO , MUNICIPIO: MILPA ALTA
**Carpeta de investigación** FIMA22

| DATOS | |
|---|---|
| Características físicas: | complexion: delgada, cara: ovalado, color de la piel: moreno, cabello: negro mediano liso, ojos: cafés medianos, nariz: recta, boca: mediana, labios: delgados, estatura: 168cm, peso: 70kg |
| Señas particulares: | tiene 10 tatuajes una x en la cara, uno en la pierna del lado izquierdo, y todos los demas en anbos brazos y hombros, tienes dos santas muertes y un triangulo con un ojo |
| Prendas de vestir: | SIN DATO |
| Autoridades Competentes: | FISCALÍA GENERAL DE JUSTICIA DE LA CIUDAD DE MÉXICO. |

ALERTA NACIONAL

La información que se visualiza de la persona desaparecida o no localizada, es recibida e integrada por las autoridades de la Federación y de las Entidades Federativas competentes, por lo que cualquier información que se visualice, puede ser con la autoridad de origen.

**Si tienes información que ayude a la localización de alguna Persona Desaparecida o No Localizada, comunicate desde México al número telefónico 800 028 7783 o WhatsApp 55 1309 9024 y proporciona toda la información que tengas.**

Gobierno de México | Gobernación Secretaría de Gobernación | CNB Comisión Nacional de Búsqueda

# ALERTA NACIONAL



ALERTA NACIONAL

La información que se visualiza de la persona desaparecida o no localizada, es recibida e integrada por las autoridades de la Federación y de las Entidades Federativas competentes, por lo que cualquier información que se visualice, puede ser con la autoridad de origen.

## FICHA DE BÚSQUEDA DE PERSONA DESAPARECIDA

**ANDRES GARCIA GUTIERREZ**
**Folio Único de Identificación**
**FI26-1E28CF94D-2215-4A4F-A46A-0FAC016E52C9**

**Edad al momento de la desaparición:** 29 **Edad Actual:** 29
**Lugar de nacimiento:** MICHOACAN
**Sexo:** HOMBRE **Genero:** MASCULINO **Nombre Social:** LUIS CARLOS GONZALEZ PLAZA
**Nacionalidad:** MEXICANA **¿Habla español?:** SI
**Idioma o lengua indígena:** SIN DATO **Discapacidad:** NO
**Fecha de hechos:** 09/03/2026 **Hora de hechos:** 14:00 **Fecha de percato:** 09/03/2026 **Hora de percato:** 14:00
**Lugar de los hechos:** ESTADO: MICHOACAN , MUNICIPIO: LOS REYES
**Carpeta de investigación**

### DATOS

| | |
|---|---|
| Características físicas: | COMPLEXION: MEDIANACARA: OVALADOCOLOR DE LA PIEL: MORENOCABELLO: CASTAÑO CLARO CORTO ONDULADOOJOS: CAFÉS MEDIANOSNARIZ: ALOMADABOCA: MEDIANALABIOS: DELGADOSESTATURA: 167 cmPESO: 85kg |
| Señas particulares: | cicatriz de 5 cm ubicada en la coronilla |
| Prendas de vestir: | SIN DATO |
| Autoridades Competentes: | COMISIÓN DE BÚSQUEDA DE PERSONAS DEL ESTADO DE MICHOACÁN. |

**Si tienes información que ayude a la localización de alguna Persona Desaparecida o No Localizada, comunicate desde México al número telefónico 800 028 7783 o WhatsApp 55 1309 9024 y proporciona toda la información que tengas.**

Gobierno de México | Gobernación Secretaría de Gobernación | CNB Comisión Nacional de Búsqueda

# ALERTA NACIONAL



ALERTA NACIONAL

La información que se visualiza de la persona desaparecida o no localizada, es recibida e integrada por las autoridades de la Federación y de las Entidades Federativas competentes, por lo que cualquier información que se visualice, puede ser con la autoridad de origen.

## FICHA DE BÚSQUEDA DE PERSONA DESAPARECIDA

**ANGEL GUADALUPE SALAYANDIA ARMENTA**
**Folio Único de Identificación**
**FI26-17B6FCCAA-7364-4E05-ACBD-532DA5D7552E**

**Edad al momento de la desaparición:** 20 **Edad Actual:** 20
**Lugar de nacimiento:** SONORA
**Sexo:** HOMBRE **Genero:** MASCULINO
**Nacionalidad:** MEXICANA **¿Habla español?:** SI
**Idioma o lengua indígena:** SIN DATO **Discapacidad:** NO
**Fecha de hechos:** 13/05/2026 **Hora de hechos:** 22:00 **Fecha de percato:** 14/05/2026 **Hora de percato:** 12:00
**Lugar de los hechos:** ESTADO: SONORA , MUNICIPIO: HERMOSILLO
**Carpeta de investigación** CI/NAV/136/80/00213/5-2026

| DATOS | |
|---|---|
| Características físicas: | complexion: delgada, cara: ovalado, color de la piel: blanco, cabello: castaño oscuro corto ondulado, ojos: cafés medianos, nariz: alomada, boca: mediana, labios: medianos, estatura: 168cm, peso: 65kg |
| Señas particulares: | taruaje en el antebrazo izquierdo el nombre lucia, taruaje en el antebrazo derecho el nombre de angel |
| Prendas de vestir: | pantalón color: negro, playera color: negro, tenis color: blanco |
| Autoridades Competentes: | FISCALÍA GENERAL DE JUSTICIA DEL ESTADO DE SONORA. |

**Si tienes información que ayude a la localización de alguna Persona Desaparecida o No Localizada, comunicate desde México al número telefónico 800 028 7783 o WhatsApp 55 1309 9024 y proporciona toda la información que tengas.**

Gobierno de México | Gobernación Secretaría de Gobernación | CNB Comisión Nacional de Búsqueda

# ALERTA NACIONAL



## FICHA DE BÚSQUEDA DE PERSONA DESAPARECIDA

**ARIEL RUIZ MOLINA**
**Folio Único de Identificación**
**FI26-134D5D451-CD36-47A0-8A71-CFEDA43B4127**

**Edad al momento de la desaparición:** 44 **Edad Actual:** 45
**Lugar de nacimiento:** MICHOACAN
**Sexo:** HOMBRE **Genero:** MASCULINO
**Nacionalidad:** MEXICANA **¿Habla español?:** SI
**Idioma o lengua indígena:** SIN DATO **Discapacidad:** SI
**Fecha de hechos:** 05/03/2026 **Hora de hechos:** 23:50 **Fecha de percato:** 05/03/2026 **Hora de percato:** 23:50
**Lugar de los hechos:** ESTADO: MICHOACAN , MUNICIPIO: TZINTZUNTZAN
**Carpeta de investigación** FEPD/04889/2026 DPD1/11/00087/2026

## DATOS

| | |
|---|---|
| Características físicas: | complexion: delgada, cara: ovalado, color de la piel: moreno, cabello: entrecano corto liso, ojos: cafés medianos, nariz: alomada, boca: mediana, labios: delgados, estatura: 180cm, peso: 85kg |
| Señas particulares: | dientes manchados por fumar |
| Prendas de vestir: | chamarra |
| Autoridades Competentes: | COMISIÓN DE BÚSQUEDA DE PERSONAS DEL ESTADO DE MICHOACÁN. |

ALERTA NACIONAL

La información que se visualiza de la persona desaparecida o no localizada, es recibida e integrada por las autoridades de la Federación y de las Entidades Federativas competentes, por lo que cualquier información que se visualice, puede ser con la autoridad de origen.

**Si tienes información que ayude a la localización de alguna Persona Desaparecida o No Localizada, comunicate desde México al número telefónico 800 028 7783 o WhatsApp 55 1309 9024 y proporciona toda la información que tengas.**

Gobierno de México | Gobernación Secretaría de Gobernación | CNB Comisión Nacional de Búsqueda

# ALERTA NACIONAL

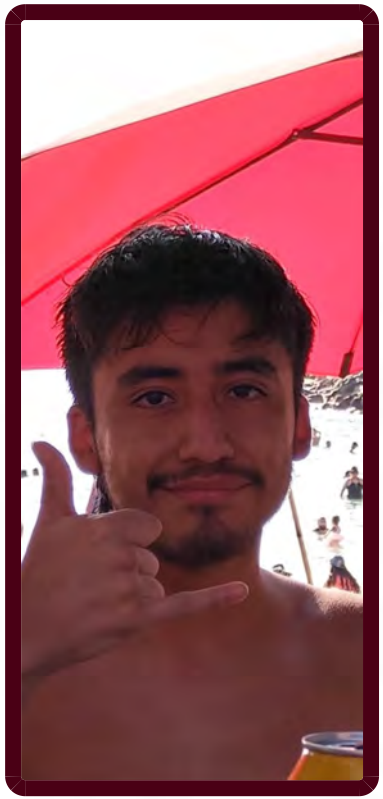

ALERTA NACIONAL

La información que se visualiza de la persona desaparecida o no localizada, es recibida e integrada por las autoridades de la Federación y de las Entidades Federativas competentes, por lo que cualquier información que se visualice, puede ser con la autoridad de origen.

## FICHA DE BÚSQUEDA DE PERSONA DESAPARECIDA

**AXEL MARIHÑO MORALES LUNA**
**Folio Único de Identificación**
**FI26-13C3CDBF0-30AC-465B-9EFB-DAEF38A75986**

**Edad al momento de la desaparición:** 22 **Edad Actual:** 23
**Lugar de nacimiento:** CIUDAD DE MEXICO
**Sexo:** HOMBRE **Genero:** MASCULINO **Nombre Social:** AXEL MARIHÑO MORALES LUNA
**Nacionalidad:** MEXICANA **¿Habla español?:** SI
**Idioma o lengua indígena:** SIN DATO **Discapacidad:** NO
**Fecha de hechos:** 15/04/2026 **Hora de hechos:** 07:30 **Fecha de percato:** 15/04/2026 **Hora de percato:** 07:30
**Lugar de los hechos:** ESTADO: CIUDAD DE MEXICO , MUNICIPIO: ÁLVARO OBREGÓN
**Carpeta de investigación** 00998/04-2026

| DATOS | |
|---|---|
| Características físicas: | complexion: delgada, cara: ovalado, color de la piel: blanco, cabello: negro mediano liso, ojos: negros grandes, nariz: recta, boca: grande, labios: gruesos, estatura: 169cm, peso: 50kg |
| Señas particulares: | brackets |
| Prendas de vestir: | SIN DATO |
| Autoridades Competentes: | FISCALÍA GENERAL DE JUSTICIA DE LA CIUDAD DE MÉXICO. |

**Si tienes información que ayude a la localización de alguna Persona Desaparecida o No Localizada, comunicate desde México al número telefónico 800 028 7783 o WhatsApp 55 1309 9024 y proporciona toda la información que tengas.**

Gobierno de México | Gobernación Secretaría de Gobernación | CNB Comisión Nacional de Búsqueda

# ALERTA NACIONAL

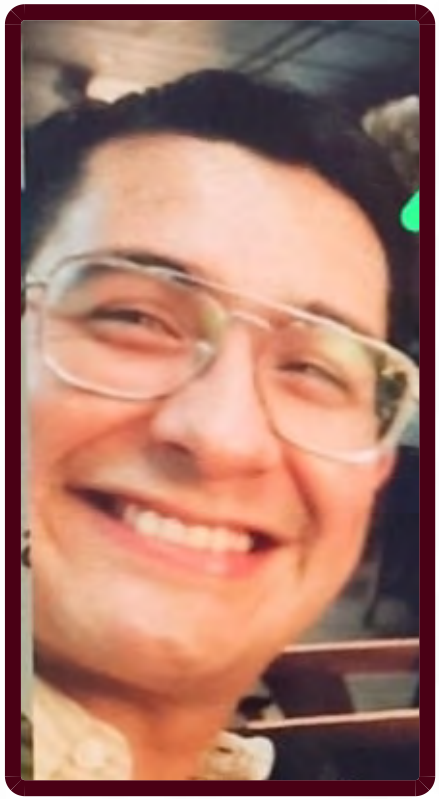

ALERTA NACIONAL

La información que se visualiza de la persona desaparecida o no localizada, es recibida e integrada por las autoridades de la Federación y de las Entidades Federativas competentes, por lo que cualquier información que se visualice, puede ser con la autoridad de origen.

## FICHA DE BÚSQUEDA DE PERSONA DESAPARECIDA

**CARLOS ANTONIO LOPEZ AVILES**
**Folio Único de Identificación**
**FI26-17C440E13-B3CD-4184-9E54-1C641081D455**

**Edad al momento de la desaparición:** 34 **Edad Actual:** 34
**Lugar de nacimiento:** CIUDAD DE MEXICO
**Sexo:** HOMBRE **Genero:** MASCULINO **Nombre Social:** CARLOS ANTONIO LOPEZ AVILES
**Nacionalidad:** MEXICANA **¿Habla español?:** SIN DATO
**Idioma o lengua indígena:** SIN DATO **Discapacidad:** NO
**Fecha de hechos:** 15/03/2026 **Hora de hechos:** 19:00 **Fecha de percato:** 15/03/2026 **Hora de percato:** 19:00
**Lugar de los hechos:** ESTADO: CIUDAD DE MEXICO , MUNICIPIO: COYOACÁN
**Carpeta de investigación** 1385

### DATOS

| | |
|---|---|
| Características físicas: | complexion: delgada, cara: redondo, color de la piel: moreno, cabello: negro corto liso, ojos: negros medianos, nariz: no recuerda, boca: mediana, labios: delgados, estatura: 179cm, peso: 72kg |
| Señas particulares: | NINGUNA |
| Prendas de vestir: | SIN DATO |
| Autoridades Competentes: | FISCALÍA GENERAL DE JUSTICIA DE LA CIUDAD DE MÉXICO. |

**Si tienes información que ayude a la localización de alguna Persona Desaparecida o No Localizada, comunicate desde México al número telefónico 800 028 7783 o WhatsApp 55 1309 9024 y proporciona toda la información que tengas.**

Gobierno de México | Gobernación Secretaría de Gobernación | CNB Comisión Nacional de Búsqueda

# ALERTA NACIONAL



## FICHA DE BÚSQUEDA DE PERSONA DESAPARECIDA

**CINTHYA MARTINEZ FERNANDEZ**
**Folio Único de Identificación**
**FI26-100D7F1C8-67D6-442C-8865-5D3004EF4C27**

**Edad al momento de la desaparición:** 31 **Edad Actual:** 31
**Lugar de nacimiento:** HIDALGO
**Sexo:** MUJER **Genero:** FEMENINO **Nombre Social:** CYNTIA MARTINEZ
**Nacionalidad:** MEXICANA **¿Habla español?:** SI
**Idioma o lengua indígena:** NAHUATL O MEXICANO **Discapacidad:** NO
**Fecha de hechos:** 10/06/2026 **Hora de hechos:** 12:00 **Fecha de percato:** 10/06/2026 **Hora de percato:** 23:00
**Lugar de los hechos:** ESTADO: TAMAULIPAS , MUNICIPIO: ALTAMIRA
**Carpeta de investigación**

| DATOS | |
|---|---|
| Características físicas: | complexion: mediana, cara: ovalado, color de la piel: trigueño, cabello: castaño oscuro mediano liso, ojos: cafés grandes, boca: mediana, labios: delgados, estatura: 159cm, peso: 58kg |
| Señas particulares: | NINGUNA |
| Prendas de vestir: | SIN DATO |
| Autoridades Competentes: | COMISIÓN ESTATAL DE BÚSQUEDA DE PERSONAS DE TAMAULIPAS. |

ALERTA NACIONAL

La información que se visualiza de la persona desaparecida o no localizada, es recibida e integrada por las autoridades de la Federación y de las Entidades Federativas competentes, por lo que cualquier información que se visualice, puede ser con la autoridad de origen.

**Si tienes información que ayude a la localización de alguna Persona Desaparecida o No Localizada, comunicate desde México al número telefónico 800 028 7783 o WhatsApp 55 1309 9024 y proporciona toda la información que tengas.**

Gobierno de México | Gobernación Secretaría de Gobernación | CNB Comisión Nacional de Búsqueda

# ALERTA NACIONAL



ALERTA NACIONAL

## FICHA DE BÚSQUEDA DE PERSONA DESAPARECIDA

**CRISTOPHER CARLOS NOLASCO SILVA**
**Folio Único de Identificación**
**FI26-1FB1E76AF-6CC5-4B00-8169-C4CCBCE14510**

**Edad al momento de la desaparición:** 20 **Edad Actual:** 20
**Lugar de nacimiento:** ESTADO DE MEXICO
**Sexo:** HOMBRE **Genero:** MASCULINO
**Nacionalidad:** MEXICANA **¿Habla español?:** SI
**Idioma o lengua indígena:** SIN DATO **Discapacidad:** NO
**Fecha de hechos:** 12/06/2026 **Hora de hechos:** 13:00 **Fecha de percato:** 12/06/2026 **Hora de percato:** 13:00
**Lugar de los hechos:** ESTADO: SINALOA , MUNICIPIO: MAZATLÁN
**Carpeta de investigación** MAZTL/FEDFP/5348/2026/CI

### DATOS

| | |
|---|---|
| Características físicas: | complexion: delgada, cara: ovalado, color de la piel: blanco, cabello: castaño claro corto ondulado, ojos: cafés pequeños, nariz: recta, boca: mediana, labios: gruesos, estatura: 170cm, peso: 70kg |
| Señas particulares: | tatuajes tatuaje con la figura de la santa muerte en parte interna de brazo izquierdo. tatuaje con la figura de una hoja de mariguana y el numero 420 en parte externa de antebrazo izquierdo. tatuaje con la figura de un ojo, en el pecho. tatuaje con la figura de san judas tadeo, en lado izquierdo del abdomen; lunar de color caf (mancha) en pecho lado izquierdo. pecas en su cara |
| Prendas de vestir: | SIN DATO |
| Autoridades Competentes: | FISCALÍA GENERAL DEL ESTADO DE SINALOA. |

La información que se visualiza de la persona desaparecida o no localizada, es recibida e integrada por las autoridades de la Federación y de las Entidades Federativas competentes, por lo que cualquier información que se visualice, puede ser con la autoridad de origen.

**Si tienes información que ayude a la localización de alguna Persona Desaparecida o No Localizada, comunicate desde México al número telefónico 800 028 7783 o WhatsApp 55 1309 9024 y proporciona toda la información que tengas.**

Gobierno de México | Gobernación Secretaría de Gobernación | CNB Comisión Nacional de Búsqueda

# ALERTA NACIONAL



ALERTA NACIONAL

La información que se visualiza de la persona desaparecida o no localizada, es recibida e integrada por las autoridades de la Federación y de las Entidades Federativas competentes, por lo que cualquier información que se visualice, puede ser con la autoridad de origen.

## FICHA DE BÚSQUEDA DE PERSONA DESAPARECIDA

**CRUZ ENRIQUE ROMERO BARRERA**
**Folio Único de Identificación**
**FI26-1E220BE46-FD90-449F-B036-9189DD848FE1**

**Edad al momento de la desaparición:** 31 **Edad Actual:** 31
**Lugar de nacimiento:** BAJA CALIFORNIA SUR
**Sexo:** HOMBRE **Genero:** MASCULINO
**Nacionalidad:** MEXICANA **¿Habla español?:** SI
**Idioma o lengua indígena:** SIN DATO **Discapacidad:** NO
**Fecha de hechos:** 17/06/2026 **Hora de hechos:** 05:00 **Fecha de percato:** 17/06/2026 **Hora de percato:** 05:00
**Lugar de los hechos:** ESTADO: BAJA CALIFORNIA SUR , MUNICIPIO: LA PAZ
**Carpeta de investigación** LPZ/4289/2026/NUC

### DATOS

| | |
|---|---|
| Características físicas: | complexion: delgada, cara: ovalado, color de la piel: moreno, cabello: negro corto ondulado, ojos: cafés pequeños, nariz: recta, boca: grande, labios: gruesos, estatura: 170cm, peso: 72kg |
| Señas particulares: | tatuaje en el brazo izquierdo con la figura de san judas tadeo en tinta color negro |
| Prendas de vestir: | SIN DATO |
| Autoridades Competentes: | COMISIÓN ESTATAL DE BÚSQUEDA DE PERSONAS DEL ESTADO DE BAJA CALIFORNIA SUR. |

**Si tienes información que ayude a la localización de alguna Persona Desaparecida o No Localizada, comunicate desde México al número telefónico 800 028 7783 o WhatsApp 55 1309 9024 y proporciona toda la información que tengas.**

Gobierno de México | Gobernación Secretaría de Gobernación | CNB Comisión Nacional de Búsqueda

# ALERTA NACIONAL



## FICHA DE BÚSQUEDA DE PERSONA DESAPARECIDA

**DANIEL CORNEJO SEGOBIA**
**Folio Único de Identificación**
**FI26-16B15AF43-A95D-44BF-B03F-3FCC30D8C4CB**

**Edad al momento de la desaparición:** 35 **Edad Actual:** 36
**Lugar de nacimiento:** BAJA CALIFORNIA SUR
**Sexo:** HOMBRE **Genero:** MASCULINO
**Nacionalidad:** MEXICANA **¿Habla español?:** SI
**Idioma o lengua indígena:** SIN DATO **Discapacidad:** NO
**Fecha de hechos:** 09/03/2026 **Hora de hechos:** 13:30 **Fecha de percato:** 09/03/2026 **Hora de percato:** 13:30
**Lugar de los hechos:** ESTADO: BAJA CALIFORNIA SUR , MUNICIPIO: LOS CABOS
**Carpeta de investigación** CSL/1092/2026

## DATOS

| | |
|---|---|
| Características físicas: | complexion: obesa, cara: redondo, color de la piel: moreno, cabello: negro no recuerda ondulado, ojos: cafés medianos, nariz: no recuerda, boca: grande, labios: gruesos, estatura: 175cm, peso: 130kg |
| Señas particulares: | lunar, en el pie izqierdo, color cafe |
| Prendas de vestir: | SIN DATO |
| Autoridades Competentes: | COMISIÓN ESTATAL DE BÚSQUEDA DE PERSONAS DEL ESTADO DE BAJA CALIFORNIA SUR. |

ALERTA NACIONAL

La información que se visualiza de la persona desaparecida o no localizada, es recibida e integrada por las autoridades de la Federación y de las Entidades Federativas competentes, por lo que cualquier información que se visualice, puede ser con la autoridad de origen.

**Si tienes información que ayude a la localización de alguna Persona Desaparecida o No Localizada, comunicate desde México al número telefónico 800 028 7783 o WhatsApp 55 1309 9024 y proporciona toda la información que tengas.**

Gobierno de México | Gobernación Secretaría de Gobernación | CNB Comisión Nacional de Búsqueda

# ALERTA NACIONAL



ALERTA NACIONAL

La información que se visualiza de la persona desaparecida o no localizada, es recibida e integrada por las autoridades de la Federación y de las Entidades Federativas competentes, por lo que cualquier información que se visualice, puede ser con la autoridad de origen.

## FICHA DE BÚSQUEDA DE PERSONA DESAPARECIDA

**DAVID EMILIANO SALAS BONILLA**
**Folio Único de Identificación**
**FI26-10CFEB2BE-6B7C-4F84-833A-B65BB2512614**

**Edad al momento de la desaparición:** 14 **Edad Actual:** 14
**Lugar de nacimiento:** JALISCO
**Sexo:** HOMBRE **Genero:** MASCULINO **Nombre Social:** DAVID EMILIANO SALAS BONILLA
**Nacionalidad:** MEXICANA **¿Habla español?:** SIN DATO
**Idioma o lengua indígena:** SIN DATO **Discapacidad:** NO
**Fecha de hechos:** 14/06/2026 **Hora de hechos:** 13:30 **Fecha de percato:** 14/06/2026 **Hora de percato:** 13:30
**Lugar de los hechos:** ESTADO: JALISCO , MUNICIPIO: TONALÁ
**Carpeta de investigación** 36320/2026

### DATOS

| | |
|---|---|
| Características físicas: | complexion: delgada, cara: ovalado, color de la piel: trigueño, cabello: castaño oscuro corto liso, ojos: miel medianos, boca: grande, labios: gruesos, estatura: 175cm, peso: 55kg |
| Señas particulares: | mancha en el pomulo derecho |
| Prendas de vestir: | camisa color: verde, pantalón color: negro, sudadera color: gris, tenis color: negro |
| Autoridades Competentes: | FISCALÍA GENERAL DEL ESTADO DE JALISCO. |

**Si tienes información que ayude a la localización de alguna Persona Desaparecida o No Localizada, comunicate desde México al número telefónico 800 028 7783 o WhatsApp 55 1309 9024 y proporciona toda la información que tengas.**

Gobierno de México | Gobernación Secretaría de Gobernación | CNB Comisión Nacional de Búsqueda

# ALERTA NACIONAL

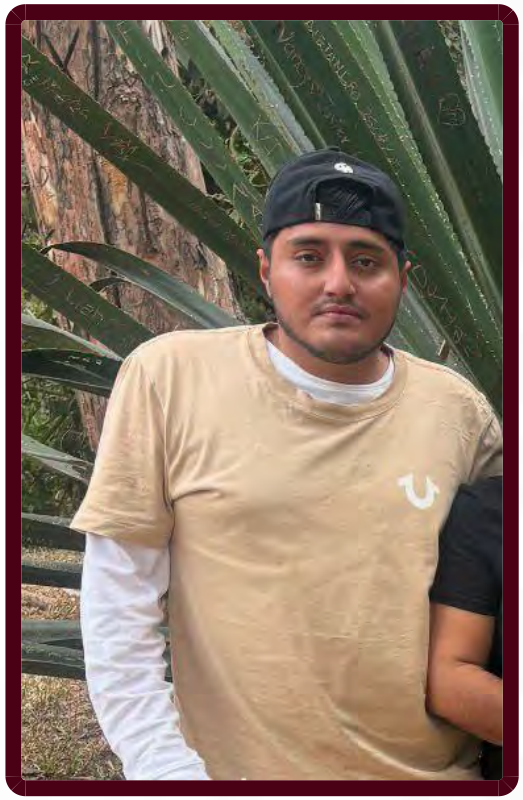

ALERTA NACIONAL

## FICHA DE BÚSQUEDA DE PERSONA DESAPARECIDA

**EDGAR SERVANDO ALATORRE SORIA**
**Folio Único de Identificación**
**FI26-1A0B0A5F6-9056-42D4-BD90-8AABFFD3130F**

**Edad al momento de la desaparición:** 25 **Edad Actual:** 25
**Lugar de nacimiento:** NAYARIT
**Sexo:** HOMBRE **Genero:** FEMENINO
**Nacionalidad:** MEXICANA **¿Habla español?:** SI
**Idioma o lengua indígena:** SIN DATO **Discapacidad:** NO
**Fecha de hechos:** 15/06/2026 **Hora de hechos:** 09:00 **Fecha de percato:** 15/06/2026 **Hora de percato:** 15:32
**Lugar de los hechos:** ESTADO: NAYARIT , MUNICIPIO: TEPIC
**Carpeta de investigación** NAY/TEP/III/CI/02545/2026

### DATOS

| | |
|---|---|
| Características físicas: | complexion: robusta, cara: cuadrado, color de la piel: moreno, cabello: castaño oscuro largo liso, ojos: cafés medianos, nariz: achatada, boca: mediana, labios: medianos, estatura: 162cm, peso: 88kg |
| Señas particulares: | tatuaje de una cruz detras de oreja izquierda |
| Prendas de vestir: | SIN DATO |
| Autoridades Competentes: | FISCALÍA GENERAL DEL ESTADO DE NAYARIT. |

La información que se visualiza de la persona desaparecida o no localizada, es recibida e integrada por las autoridades de la Federación y de las Entidades Federativas competentes, por lo que cualquier información que se visualice, puede ser con la autoridad de origen.

**Si tienes información que ayude a la localización de alguna Persona Desaparecida o No Localizada, comunicate desde México al número telefónico 800 028 7783 o WhatsApp 55 1309 9024 y proporciona toda la información que tengas.**

Gobierno de México | Gobernación — Secretaría de Gobernación | CNB — Comisión Nacional de Búsqueda

# ALERTA NACIONAL



## FICHA DE BÚSQUEDA DE PERSONA DESAPARECIDA

**ERIK EDUARDO GUIDO GARCIA**
**Folio Único de Identificación**
**FI26-103C62546-FCF9-4B46-BF29-A741FEBCFC09**

**Edad al momento de la desaparición:** 25 **Edad Actual:** 25
**Lugar de nacimiento:** MICHOACAN
**Sexo:** HOMBRE **Genero:** MASCULINO
**Nacionalidad:** MEXICANA **¿Habla español?:** SI
**Idioma o lengua indígena:** SIN DATO **Discapacidad:** NO
**Fecha de hechos:** 20/02/2026 **Hora de hechos:** 15:15 **Fecha de percato:** 20/02/2026 **Hora de percato:** 22:00
**Lugar de los hechos:** ESTADO: MICHOACAN , MUNICIPIO: MORELIA
**Carpeta de investigación** 105001232026

## DATOS

| | |
|---|---|
| Características físicas: | complexion: mediana, cara: ovalado, color de la piel: blanco, cabello: castaño oscuro corto liso, ojos: cafés medianos, nariz: achatada, boca: mediana, labios: delgados, estatura: 160cm, peso: 65kg |
| Señas particulares: | cicatriz quirurgica en la pierna derecha, tatuaje en la mano derecha con la imagen de san judas y virgen de guadalupe con una cruz |
| Prendas de vestir: | sudadera |
| Autoridades Competentes: | COMISIÓN DE BÚSQUEDA DE PERSONAS DEL ESTADO DE MICHOACÁN. |

ALERTA NACIONAL

La información que se visualiza de la persona desaparecida o no localizada, es recibida e integrada por las autoridades de la Federación y de las Entidades Federativas competentes, por lo que cualquier información que se visualice, puede ser con la autoridad de origen.

**Si tienes información que ayude a la localización de alguna Persona Desaparecida o No Localizada, comunicate desde México al número telefónico 800 028 7783 o WhatsApp 55 1309 9024 y proporciona toda la información que tengas.**

Gobierno de México | Gobernación Secretaría de Gobernación | CNB Comisión Nacional de Búsqueda

# ALERTA NACIONAL



ALERTA NACIONAL

La información que se visualiza de la persona desaparecida o no localizada, es recibida e integrada por las autoridades de la Federación y de las Entidades Federativas competentes, por lo que cualquier información que se visualice, puede ser con la autoridad de origen.

## FICHA DE BÚSQUEDA DE PERSONA DESAPARECIDA

**ERNESTO VICTORIANO JOSE**
**Folio Único de Identificación**
**FI26-116703A73-A640-4FDC-A57B-83C42890C2C5**

**Edad al momento de la desaparición:** 30 **Edad Actual:** 30
**Lugar de nacimiento:** OAXACA
**Sexo:** HOMBRE **Genero:** MASCULINO
**Nacionalidad:** MEXICANA **¿Habla español?:** SI
**Idioma o lengua indígena:** SIN DATO **Discapacidad:** NO
**Fecha de hechos:** 15/06/2026 **Hora de hechos:** 21:00 **Fecha de percato:** 17/06/2026 **Hora de percato:** 03:00
**Lugar de los hechos:** ESTADO: CIUDAD DE MEXICO , MUNICIPIO: IZTAPALAPA
**Carpeta de investigación**

| DATOS | |
|---|---|
| Características físicas: | complexion: mediana, cara: ovalado, color de la piel: moreno, cabello: rojizo no recuerda no recuerda, ojos: cafés medianos, nariz: achatada, boca: mediana, labios: medianos, estatura: 155cm, peso: 70kg |
| Señas particulares: | cicatriz del lado derecho en el labio superior |
| Prendas de vestir: | SIN DATO |
| Autoridades Competentes: | COMISIÓN NACIONAL DE BÚSQUEDA. |

**Si tienes información que ayude a la localización de alguna Persona Desaparecida o No Localizada, comunicate desde México al número telefónico 800 028 7783 o WhatsApp 55 1309 9024 y proporciona toda la información que tengas.**

Gobierno de México | Gobernación Secretaría de Gobernación | CNB Comisión Nacional de Búsqueda

# ALERTA NACIONAL



ALERTA NACIONAL

La información que se visualiza de la persona desaparecida o no localizada, es recibida e integrada por las autoridades de la Federación y de las Entidades Federativas competentes, por lo que cualquier información que se visualice, puede ser con la autoridad de origen.

## FICHA DE BÚSQUEDA DE PERSONA DESAPARECIDA

**FRANCISCO RAMON FIGUEROA GONZALEZ**
**Folio Único de Identificación**
**FI26-18A09CCEA-19CC-4341-95DE-CE8406D19B61**

**Edad al momento de la desaparición:** 45 **Edad Actual:** 45
**Lugar de nacimiento:** SONORA
**Sexo:** HOMBRE **Genero:** MASCULINO
**Nacionalidad:** MEXICANA **¿Habla español?:** SI
**Idioma o lengua indígena:** SIN DATO **Discapacidad:** NO
**Fecha de hechos:** 22/05/2026 **Hora de hechos:** 16:00 **Fecha de percato:** 22/05/2026 **Hora de percato:** 16:00
**Lugar de los hechos:** ESTADO: SONORA , MUNICIPIO: NOGALES
**Carpeta de investigación** CI/NOG/237/237/00247/5-2026

## DATOS

| | |
|---|---|
| Características físicas: | complexion: robusta, cara: redondo, color de la piel: trigueño, cabello: castaño oscuro rapado no recuerda, ojos: cafés medianos, nariz: achatada, boca: grande, labios: gruesos, estatura: 160cm, peso: 87kg |
| Señas particulares: | cicatriz en parte central de la frente, tatuaje del rostro de jesucristo en brazo derecho cerca del hombro, tatuaje del aguila de mexico en parte central de espalda, tatuajes del sol azteca y del guerrero azteca cuauhtemoc de perfil en el pecho, tatuaje en la espalda de hombro a hombro con la leyenda figueroa |
| Prendas de vestir: | SIN DATO |
| Autoridades Competentes: | FISCALÍA GENERAL DE JUSTICIA DEL ESTADO DE SONORA. |

**Si tienes información que ayude a la localización de alguna Persona Desaparecida o No Localizada, comunicate desde México al número telefónico 800 028 7783 o WhatsApp 55 1309 9024 y proporciona toda la información que tengas.**

Gobierno de México | Gobernación Secretaría de Gobernación | CNB Comisión Nacional de Búsqueda

# ALERTA NACIONAL



ALERTA NACIONAL

La información que se visualiza de la persona desaparecida o no localizada, es recibida e integrada por las autoridades de la Federación y de las Entidades Federativas competentes, por lo que cualquier información que se visualice, puede ser con la autoridad de origen.

## FICHA DE BÚSQUEDA DE PERSONA DESAPARECIDA

**FREDY ELISEA BARRIGA**
**Folio Único de Identificación**
**FI26-1DFFC9B2E-04E8-4EB6-8AB2-672B21759441**

**Edad al momento de la desaparición:** 24 **Edad Actual:** 25
**Lugar de nacimiento:** MICHOACAN
**Sexo:** HOMBRE **Genero:** MASCULINO
**Nacionalidad:** MEXICANA **¿Habla español?:** SI
**Idioma o lengua indígena:** SIN DATO **Discapacidad:** NO
**Fecha de hechos:** 24/03/2026 **Hora de hechos:** 03:43 **Fecha de percato:** 25/03/2026 **Hora de percato:** 09:53
**Lugar de los hechos:** ESTADO: MICHOACAN , MUNICIPIO: MORELIA
**Carpeta de investigación** FEPD/11774/2026

## DATOS

| | |
|---|---|
| Características físicas: | complexion: delgada, cara: ovalado, color de la piel: blanco, cabello: castaño claro corto ondulado, nariz: recta, boca: grande, labios: medianos, estatura: 183cm, peso: 78kg |
| Señas particulares: | debajo del ojo izquierdo la letra a, en el pecho la leyenda elizea en grande debajo del cuello, en la espalda superior izquierdo la figura de una catrina mediana, en el antebrazo derecho la leyenda alex, en mano derecho una imagen de una araña |
| Prendas de vestir: | botas color: negro, chamarra color: negro, pantalón color: negro, playera color: negro |
| Autoridades Competentes: | COMISIÓN DE BÚSQUEDA DE PERSONAS DEL ESTADO DE MICHOACÁN. |

**Si tienes información que ayude a la localización de alguna Persona Desaparecida o No Localizada, comunicate desde México al número telefónico 800 028 7783 o WhatsApp 55 1309 9024 y proporciona toda la información que tengas.**

Gobierno de México | Gobernación Secretaría de Gobernación | CNB Comisión Nacional de Búsqueda

# ALERTA NACIONAL



ALERTA NACIONAL

## FICHA DE BÚSQUEDA DE PERSONA DESAPARECIDA

**GERMAN OMAR HURTADO BARRERAS**
**Folio Único de Identificación**
**FI26-1E2DC7787-1208-432C-A990-62D8608E96EE**

**Edad al momento de la desaparición:** 41 **Edad Actual:** 41
**Lugar de nacimiento:** SONORA
**Sexo:** HOMBRE **Genero:** MASCULINO
**Nacionalidad:** MEXICANA **¿Habla español?:** SI
**Idioma o lengua indígena:** SIN DATO **Discapacidad:** NO
**Fecha de hechos:** 23/05/2026 **Hora de hechos:** 22:30 **Fecha de percato:** 24/05/2026 **Hora de percato:** 14:00
**Lugar de los hechos:** ESTADO: SONORA , MUNICIPIO: HERMOSILLO
**Carpeta de investigación** CI/HER/020/01/00465/5-2026

### DATOS

| | |
|---|---|
| Características físicas: | complexion: mediana, color de la piel: trigueño, ojos: cafés medianos, nariz: recta, boca: mediana, labios: delgados, estatura: 175cm, peso: 80kg |
| Señas particulares: | cicatriz en la frente, lunar abajo de la nuca, tatuajes con la leyenda hurtado en brazo derecho y arriba la leyenda gloria |
| Prendas de vestir: | camiseta color: negro |
| Autoridades Competentes: | FISCALÍA GENERAL DE JUSTICIA DEL ESTADO DE SONORA. |

La información que se visualiza de la persona desaparecida o no localizada, es recibida e integrada por las autoridades de la Federación y de las Entidades Federativas competentes, por lo que cualquier información que se visualice, puede ser con la autoridad de origen.

**Si tienes información que ayude a la localización de alguna Persona Desaparecida o No Localizada, comunicate desde México al número telefónico 800 028 7783 o WhatsApp 55 1309 9024 y proporciona toda la información que tengas.**

Gobierno de México | Gobernación | CNB COMISIÓN NACIONAL DE BÚSQUEDA

# ALERTA NACIONAL

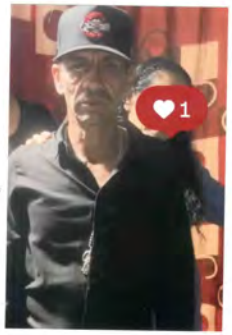

ALERTA NACIONAL

## FICHA DE BÚSQUEDA DE PERSONA DESAPARECIDA

**GUSTAVO ADOLFO OLIVARES ROSAS**
**Folio Único de Identificación**
**FI26-16209EAD3-407A-4EEF-A9B0-4F6E9AC2549F**

**Edad al momento de la desaparición:** 49 **Edad Actual:** 50
**Lugar de nacimiento:** SINALOA
**Sexo:** HOMBRE **Genero:** MASCULINO
**Nacionalidad:** MEXICANA **¿Habla español?:** SI
**Idioma o lengua indígena:** SIN DATO **Discapacidad:** NO
**Fecha de hechos:** 12/06/2026 **Hora de hechos:** 21:00 **Fecha de percato:** 12/06/2026 **Hora de percato:** 21:00
**Lugar de los hechos:** ESTADO: SINALOA , MUNICIPIO: MAZATLÁN
**Carpeta de investigación** MAZTL/FEDFP/5380/2026/CI

| DATOS | |
|---|---|
| Características físicas: | complexion: delgada, cara: ovalado, color de la piel: moreno, cabello: castaño claro corto liso, ojos: cafés medianos, nariz: achatada, boca: grande, labios: gruesos, estatura: 165cm, peso: 70kg |
| Señas particulares: | tatuajes tatuaje con la figura de malverde y la santa muerte, en el pecho. tatuaje con el rostro de cristo en parte interna de brazo derecho (asimismo una mancha de un tatuaje borrado). tatuaje con la figura de una mano en tobillo izquierdo; cicatrices cicatriz en ceja izquierda de aprox. 3 cm., cicatriz en antebrazo derecho de aprox. 5 cm., cicatriz en region temporal izquierda de aprox. 6 cm.; tiene caido el parpado inferior derecho |
| Prendas de vestir: | SIN DATO |
| Autoridades Competentes: | FISCALÍA GENERAL DEL ESTADO DE SINALOA. |

La información que se visualiza de la persona desaparecida o no localizada, es recibida e integrada por las autoridades de la Federación y de las Entidades Federativas competentes, por lo que cualquier información que se visualice, puede ser con la autoridad de origen.

**Si tienes información que ayude a la localización de alguna Persona Desaparecida o No Localizada, comunicate desde México al número telefónico 800 028 7783 o WhatsApp 55 1309 9024 y proporciona toda la información que tengas.**

Gobierno de México | Gobernación Secretaría de Gobernación | CNB Comisión Nacional de Búsqueda

# ALERTA NACIONAL



ALERTA NACIONAL

## FICHA DE BÚSQUEDA DE PERSONA DESAPARECIDA

**ISIDRO CARDENAS RUIZ**
**Folio Único de Identificación**
**FI26-1B1693E7F-341D-4738-B41D-9D0899ECE5CC**

**Edad al momento de la desaparición:** 45 **Edad Actual:** 45
**Lugar de nacimiento:** TAMAULIPAS
**Sexo:** HOMBRE **Genero:** MASCULINO **Nombre Social:** ISIDRO CARDENAS RUIZ
**Nacionalidad:** MEXICANA **¿Habla español?:** SI
**Idioma o lengua indígena:** SIN DATO **Discapacidad:** NO
**Fecha de hechos:** 12/06/2026 **Hora de hechos:** 05:00 **Fecha de percato:** 12/06/2026 **Hora de percato:** 05:00
**Lugar de los hechos:** ESTADO: TAMAULIPAS , MUNICIPIO: MATAMOROS
**Carpeta de investigación** FGJT/FEIDDFP/MAT/UE1/00117/2026

| DATOS | |
|---|---|
| Características físicas: | complexion: delgada, cara: ovalado, color de la piel: trigueño, cabello: negro corto ondulado, ojos: negros medianos, nariz: recta, boca: grande, labios: medianos, estatura: 176cm, peso: 56kg |
| Señas particulares: | tatuaje en el pecho del lado izquierdo con el nombre de emiliano, tatuaje en el pecho del lado derecho con el nombre said, tatuaje en el torso con el nombre de adrian, tatuaje de una gargola en brazo izquierdo, tatuaje de un corazon y una cruz y el nombre de josefina, tatuja en la parte alta de la espalda con el nombre de isidro |
| Prendas de vestir: | camisa color: beige, pantalón color: azul marino, tenis color: blanco |
| Autoridades Competentes: | FISCALÍA GENERAL DE JUSTICIA DEL ESTADO DE TAMAULIPAS. |

La información que se visualiza de la persona desaparecida o no localizada, es recibida e integrada por las autoridades de la Federación y de las Entidades Federativas competentes, por lo que cualquier información que se visualice, puede ser con la autoridad de origen.

**Si tienes información que ayude a la localización de alguna Persona Desaparecida o No Localizada, comunicate desde México al número telefónico 800 028 7783 o WhatsApp 55 1309 9024 y proporciona toda la información que tengas.**

Gobierno de México | Gobernación Secretaría de Gobernación | CNB Comisión Nacional de Búsqueda

# ALERTA NACIONAL




ALERTA NACIONAL

La información que se visualiza de la persona desaparecida o no localizada, es recibida e integrada por las autoridades de la Federación y de las Entidades Federativas competentes, por lo que cualquier información que se visualice, puede ser con la autoridad de origen.

## FICHA DE BÚSQUEDA DE PERSONA DESAPARECIDA

**IVAN LOPEZ JUAREZ**
**Folio Único de Identificación**
**FI26-198A94722-A720-46EF-97F7-AEC5D9EFA02D**

**Edad al momento de la desaparición:** 24 **Edad Actual:** 24
**Lugar de nacimiento:** PUEBLA
**Sexo:** HOMBRE **Genero:** MASCULINO
**Nacionalidad:** MEXICANA **¿Habla español?:** SI
**Idioma o lengua indígena:** SIN DATO **Discapacidad:** NO
**Fecha de hechos:** 07/03/2026 **Hora de hechos:** 07:00 **Fecha de percato:** 08/03/2026 **Hora de percato:** 07:00
**Lugar de los hechos:** ESTADO: BAJA CALIFORNIA SUR , MUNICIPIO: LOS CABOS
**Carpeta de investigación** CSL/1019/2026/NUC

## DATOS

| | |
|---|---|
| Características físicas: | complexion: delgada, cara: redondo, color de la piel: moreno, cabello: negro corto liso, ojos: cafés medianos, nariz: achatada, boca: mediana, labios: medianos, estatura: 160cm, peso: 60kg |
| Señas particulares: | cicatriz en el abdomen |
| Prendas de vestir: | SIN DATO |
| Autoridades Competentes: | COMISIÓN ESTATAL DE BÚSQUEDA DE PERSONAS DEL ESTADO DE BAJA CALIFORNIA SUR. |

**Si tienes información que ayude a la localización de alguna Persona Desaparecida o No Localizada, comunicate desde México al número telefónico 800 028 7783 o WhatsApp 55 1309 9024 y proporciona toda la información que tengas.**

Gobierno de México | Gobernación Secretaría de Gobernación | CNB Comisión Nacional de Búsqueda

# ALERTA NACIONAL

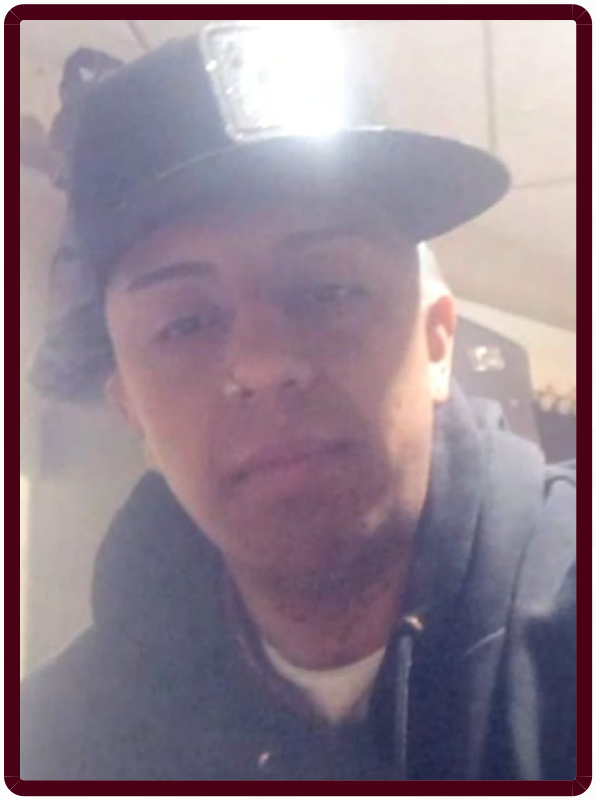

ALERTA NACIONAL

La información que se visualiza de la persona desaparecida o no localizada, es recibida e integrada por las autoridades de la Federación y de las Entidades Federativas competentes, por lo que cualquier información que se visualice, puede ser con la autoridad de origen.

## FICHA DE BÚSQUEDA DE PERSONA DESAPARECIDA

**JAIR ALEXIS DE LA ROSA AGUIRRE**
**Folio Único de Identificación**
**FI26-1637E9765-E3BC-4FAB-BA05-95E6C9EEA5C2**

**Edad al momento de la desaparición:** 29 **Edad Actual:** 29
**Lugar de nacimiento:** CIUDAD DE MEXICO
**Sexo:** HOMBRE **Genero:** MASCULINO **Nombre Social:** JAIR ALEXIS DE LA ROSA AGUIRRE
**Nacionalidad:** MEXICANA **¿Habla español?:** SIN DATO
**Idioma o lengua indígena:** SIN DATO **Discapacidad:** NO
**Fecha de hechos:** 13/03/2026 **Hora de hechos:** 22:30 **Fecha de percato:** 13/03/2026 **Hora de percato:** 22:30
**Lugar de los hechos:** ESTADO: CIUDAD DE MEXICO , MUNICIPIO: CUAUHTÉMOC
**Carpeta de investigación** CI-E-FMDFDBP/C/UI-2 C/D/00654/03-2026

### DATOS

| | |
|---|---|
| Características físicas: | complexion: robusta, cara: redondo, color de la piel: moreno, cabello: negro corto liso, ojos: cafés pequeños, nariz: recta, boca: grande, labios: gruesos, estatura: 180cm, peso: 95kg |
| Señas particulares: | tiene una quemadura en la pantorrilla derecha por escape de motocicleta, tiene una pequeña amputacin del dedo pulgar de la mano derecha, tiene un tatuaje de su fecha de nacimiento con nmero romanos en el hombro de lado derecho |
| Prendas de vestir: | SIN DATO |
| Autoridades Competentes: | FISCALÍA GENERAL DE JUSTICIA DE LA CIUDAD DE MÉXICO. |

**Si tienes información que ayude a la localización de alguna Persona Desaparecida o No Localizada, comunicate desde México al número telefónico 800 028 7783 o WhatsApp 55 1309 9024 y proporciona toda la información que tengas.**

Gobierno de México | Gobernación | CNB COMISIÓN NACIONAL DE BÚSQUEDA

# ALERTA NACIONAL



ALERTA NACIONAL

La información que se visualiza de la persona desaparecida o no localizada, es recibida e integrada por las autoridades de la Federación y de las Entidades Federativas competentes, por lo que cualquier información que se visualice, puede ser con la autoridad de origen.

## FICHA DE BÚSQUEDA DE PERSONA DESAPARECIDA

**JESUS ACOSTA RIOS**
**Folio Único de Identificación**
**FI26-1FFAAA4AB-F860-4BC7-9C13-AE4A2C8DED84**

**Edad al momento de la desaparición:** 22 **Edad Actual:** 22
**Lugar de nacimiento:** MICHOACAN
**Sexo:** HOMBRE **Genero:** MASCULINO
**Nacionalidad:** MEXICANA **¿Habla español?:** SI
**Idioma o lengua indígena:** SIN DATO **Discapacidad:** NO
**Fecha de hechos:** 20/04/2026 **Hora de hechos:** 20:30 **Fecha de percato:** 20/04/2026 **Hora de percato:** 20:30
**Lugar de los hechos:** ESTADO: MICHOACAN , MUNICIPIO: JOSÉ SIXTO VERDUZCO
**Carpeta de investigación** FEPD/25795/2026

## DATOS

| | |
|---|---|
| Características físicas: | complexion: delgada, cara: redondo, color de la piel: moreno, cabello: negro corto liso, ojos: cafés medianos, nariz: recta, boca: mediana, labios: medianos, estatura: 180cm, peso: 75kg |
| Señas particulares: | cicatriz en el antebrazo derecho, tatuaje en la mano derecha con la figura de san judas tadeo y cristo, tatuaje en la mano izquierda con la leyenda dios por delante y un cristo, en la parte derecha del cuello la figura de una cruz, tatuaje en el antebrazo derecho con la leyenda acosta, todos en tinta negra |
| Prendas de vestir: | SIN DATO |
| Autoridades Competentes: | FISCALÍA GENERAL DEL ESTADO DE MICHOACÁN. |

**Si tienes información que ayude a la localización de alguna Persona Desaparecida o No Localizada, comunicate desde México al número telefónico 800 028 7783 o WhatsApp 55 1309 9024 y proporciona toda la información que tengas.**

Gobierno de México | Gobernación Secretaría de Gobernación | CNB COMISIÓN NACIONAL DE BÚSQUEDA

# ALERTA NACIONAL



## FICHA DE BÚSQUEDA DE PERSONA DESAPARECIDA

**JESUS CARDENAS VALDES**
**Folio Único de Identificación**
**FI26-13FC032DF-BEEF-40A4-870D-9C033E7FFA78**

**Edad al momento de la desaparición:** 45 **Edad Actual:** 45
**Lugar de nacimiento:** SINALOA
**Sexo:** HOMBRE **Genero:** MASCULINO **Nombre Social:** JESUS CARDENAS VALDES
**Nacionalidad:** MEXICANA **¿Habla español?:** SI
**Idioma o lengua indígena:** SIN DATO **Discapacidad:** NO
**Fecha de hechos:** 08/06/2026 **Hora de hechos:** 13:00 **Fecha de percato:** 08/06/2026 **Hora de percato:** 13:30
**Lugar de los hechos:** ESTADO: SINALOA , MUNICIPIO: ROSARIO
**Carpeta de investigación** RSRIO/UIMP/5255/2026/CI

## DATOS

| | |
|---|---|
| Características físicas: | complexion: robusta, cara: redondo, cabello: entrecano corto liso, ojos: cafés pequeños, nariz: no recuerda, boca: grande, labios: gruesos, estatura: 180cm, peso: 100kg |
| Señas particulares: | diversas cicatrices por acne en el rostro. cicatriz en el pecho de aprox . 20 centimetros, por operacion. cicatriz por quemadura ubicada en alguni de sus codos. |
| Prendas de vestir: | SIN DATO |
| Autoridades Competentes: | COMISIÓN ESTATAL DE BÚSQUEDA DE PERSONAS EN EL ESTADO DE SINALOA. |

ALERTA NACIONAL

La información que se visualiza de la persona desaparecida o no localizada, es recibida e integrada por las autoridades de la Federación y de las Entidades Federativas competentes, por lo que cualquier información que se visualice, puede ser con la autoridad de origen.

**Si tienes información que ayude a la localización de alguna Persona Desaparecida o No Localizada, comunicate desde México al número telefónico 800 028 7783 o WhatsApp 55 1309 9024 y proporciona toda la información que tengas.**

Gobierno de México | Gobernación Secretaría de Gobernación | CNB Comisión Nacional de Búsqueda

# ALERTA NACIONAL




## FICHA DE BÚSQUEDA DE PERSONA DESAPARECIDA

**JESUS ERNESTO DIAZ CAMACHO**
**Folio Único de Identificación**
**FI26-19BD61651-78F8-40A8-A9CF-681C3A3B76FF**

**Edad al momento de la desaparición:** 14 **Edad Actual:** 15
**Lugar de nacimiento:** SINALOA
**Sexo:** HOMBRE **Genero:** MASCULINO
**Nacionalidad:** MEXICANA **¿Habla español?:** SI
**Idioma o lengua indígena:** SIN DATO **Discapacidad:** NO
**Fecha de hechos:** 08/06/2026 **Hora de hechos:** 22:00 **Fecha de percato:** 08/06/2026 **Hora de percato:** 22:00
**Lugar de los hechos:** ESTADO: SINALOA , MUNICIPIO: NAVOLATO
**Carpeta de investigación** CLN/FEDFP/7099/2026

### DATOS

| | |
|---|---|
| Características físicas: | complexion: delgada, cara: ovalado, color de la piel: moreno, cabello: castaño oscuro mediano liso, ojos: cafés pequeños, nariz: recta, boca: mediana, labios: delgados, estatura: 165cm, peso: 45kg |
| Señas particulares: | lunar en la parte de la espalda baja |
| Prendas de vestir: | SIN DATO |
| Autoridades Competentes: | COMISIÓN ESTATAL DE BÚSQUEDA DE PERSONAS EN EL ESTADO DE SINALOA. |

ALERTA NACIONAL

La información que se visualiza de la persona desaparecida o no localizada, es recibida e integrada por las autoridades de la Federación y de las Entidades Federativas competentes, por lo que cualquier información que se visualice, puede ser con la autoridad de origen.

**Si tienes información que ayude a la localización de alguna Persona Desaparecida o No Localizada, comunicate desde México al número telefónico 800 028 7783 o WhatsApp 55 1309 9024 y proporciona toda la información que tengas.**

Gobierno de México | Gobernación Secretaría de Gobernación | CNB Comisión Nacional de Búsqueda

# ALERTA NACIONAL



ALERTA NACIONAL

La información que se visualiza de la persona desaparecida o no localizada, es recibida e integrada por las autoridades de la Federación y de las Entidades Federativas competentes, por lo que cualquier información que se visualice, puede ser con la autoridad de origen.

## FICHA DE BÚSQUEDA DE PERSONA DESAPARECIDA

**JESUS RODRIGUEZ RAMIREZ**
**Folio Único de Identificación**
**FI26-162AB085E-EA89-49A2-8BBC-3BB3A8D09E75**

**Edad al momento de la desaparición:** 54 **Edad Actual:** 54
**Lugar de nacimiento:** VERACRUZ
**Sexo:** HOMBRE **Genero:** MASCULINO **Nombre Social:** CHUCHO
**Nacionalidad:** MEXICANA **¿Habla español?:** SI
**Idioma o lengua indígena:** SIN DATO **Discapacidad:** NO
**Fecha de hechos:** 14/06/2026 **Hora de hechos:** 17:20 **Fecha de percato:** 14/06/2026 **Hora de percato:** 17:20
**Lugar de los hechos:** ESTADO: VERACRUZ , MUNICIPIO: XALAPA
**Carpeta de investigación** XAL/FIM/FEADPD/138/2026

### DATOS

| | |
|---|---|
| Características físicas: | complexion: delgada, cara: ovalado, color de la piel: moreno, cabello: entrecano corto liso, ojos: cafés pequeños, nariz: recta, boca: pequeña, labios: delgados, estatura: 165cm, peso: 65kg |
| Señas particulares: | nariz desviada hacia lado izquierdo |
| Prendas de vestir: | SIN DATO |
| Autoridades Competentes: | FISCALÍA GENERAL DEL ESTADO DE VERACRUZ DE IGNACIO DE LA LLAVE. |

**Si tienes información que ayude a la localización de alguna Persona Desaparecida o No Localizada, comunicate desde México al número telefónico 800 028 7783 o WhatsApp 55 1309 9024 y proporciona toda la información que tengas.**

Gobierno de México | Gobernación Secretaría de Gobernación | CNB Comisión Nacional de Búsqueda

# ALERTA NACIONAL



ALERTA NACIONAL

La información que se visualiza de la persona desaparecida o no localizada, es recibida e integrada por las autoridades de la Federación y de las Entidades Federativas competentes, por lo que cualquier información que se visualice, puede ser con la autoridad de origen.

## FICHA DE BÚSQUEDA DE PERSONA DESAPARECIDA

**JORGE ARZATE SALGADO**
**Folio Único de Identificación**
**FI26-15DA6CD76-4B5D-44C5-B6DB-6D888758F23D**

**Edad al momento de la desaparición:** 72 **Edad Actual:** 72
**Lugar de nacimiento:** CIUDAD DE MEXICO
**Sexo:** HOMBRE **Genero:** MASCULINO **Nombre Social:** JORGE ARZATE SALGADO
**Nacionalidad:** MEXICANA **¿Habla español?:** SIN DATO
**Idioma o lengua indígena:** SIN DATO **Discapacidad:** NO
**Fecha de hechos:** 24/05/2026 **Hora de hechos:** 10:00 **Fecha de percato:** 24/05/2026 **Hora de percato:** 10:00
**Lugar de los hechos:** ESTADO: CIUDAD DE MEXICO , MUNICIPIO: IZTACALCO
**Carpeta de investigación** 1412

## DATOS

| | |
|---|---|
| Características físicas: | complexion: delgada, cara: redondo, color de la piel: moreno, cabello: entrecano mediano ondulado, ojos: cafés medianos, nariz: recta, boca: mediana, labios: delgados, estatura: 168cm, peso: 62kg |
| Señas particulares: | NINGUNA |
| Prendas de vestir: | SIN DATO |
| Autoridades Competentes: | FISCALÍA GENERAL DE JUSTICIA DE LA CIUDAD DE MÉXICO. |

**Si tienes información que ayude a la localización de alguna Persona Desaparecida o No Localizada, comunicate desde México al número telefónico 800 028 7783 o WhatsApp 55 1309 9024 y proporciona toda la información que tengas.**

Gobierno de México | Gobernación Secretaría de Gobernación | CNB Comisión Nacional de Búsqueda

# ALERTA NACIONAL

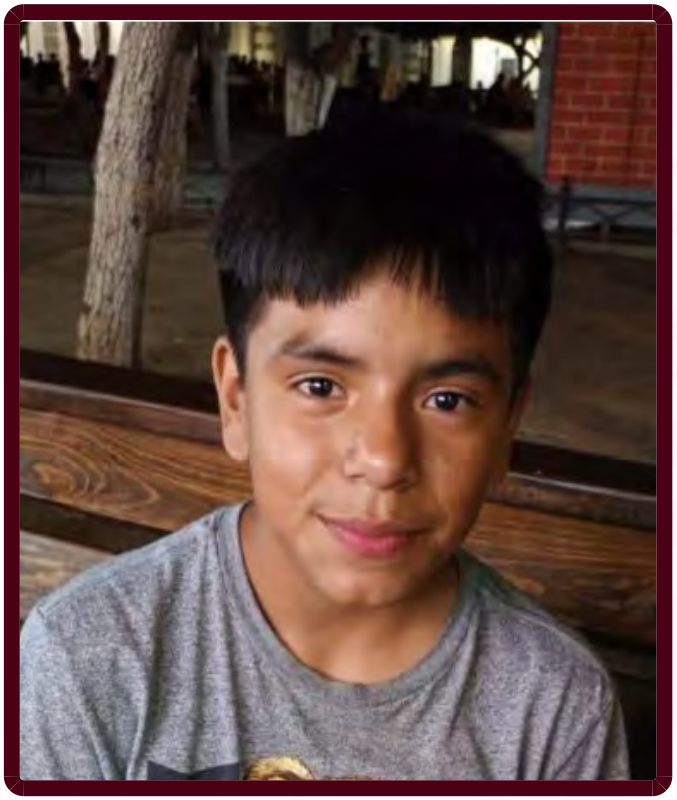

ALERTA NACIONAL

La información que se visualiza de la persona desaparecida o no localizada, es recibida e integrada por las autoridades de la Federación y de las Entidades Federativas competentes, por lo que cualquier información que se visualice, puede ser con la autoridad de origen.

## FICHA DE BÚSQUEDA DE PERSONA DESAPARECIDA

**JOSE ALEJANDRO SANTIAGO MARTINEZ**
**Folio Único de Identificación**
**FI26-1E3EC9002-AC31-4D6A-8A9C-EB0B20563F84**

**Edad al momento de la desaparición:** 12 **Edad Actual:** 12
**Lugar de nacimiento:** SONORA
**Sexo:** HOMBRE **Genero:** MASCULINO
**Nacionalidad:** MEXICANA **¿Habla español?:** SI
**Idioma o lengua indígena:** SIN DATO **Discapacidad:** NO
**Fecha de hechos:** 15/05/2026 **Hora de hechos:** 23:40 **Fecha de percato:** 15/05/2026 **Hora de percato:** 23:40
**Lugar de los hechos:** ESTADO: SONORA , MUNICIPIO: HERMOSILLO
**Carpeta de investigación** CI/HER/015/02/00399/5-2026

### DATOS

| | |
|---|---|
| Características físicas: | complexion: delgada, cara: rectangular, color de la piel: trigueño, cabello: negro corto liso, ojos: cafés pequeños, nariz: alomada, boca: mediana, labios: medianos, estatura: 152cm, peso: 48kg |
| Señas particulares: | cicatriz en la parte de la nuca |
| Prendas de vestir: | pantalón color: negro, playera color: negro, tenis color: negro |
| Autoridades Competentes: | FISCALÍA GENERAL DE JUSTICIA DEL ESTADO DE SONORA. |

**Si tienes información que ayude a la localización de alguna Persona Desaparecida o No Localizada, comunicate desde México al número telefónico 800 028 7783 o WhatsApp 55 1309 9024 y proporciona toda la información que tengas.**

Gobierno de México | Gobernación Secretaría de Gobernación | CNB Comisión Nacional de Búsqueda

# ALERTA NACIONAL



## FICHA DE BÚSQUEDA DE PERSONA DESAPARECIDA

**JOSE SERVIN FLORES**
**Folio Único de Identificación**
**FI26-13573C19F-FA1C-4612-B262-8B9BB43F21BA**

**Edad al momento de la desaparición:** 22 **Edad Actual:** 22
**Lugar de nacimiento:** QUERETARO
**Sexo:** HOMBRE **Genero:** MASCULINO
**Nacionalidad:** MEXICANA **¿Habla español?:** SI
**Idioma o lengua indígena:** SIN DATO **Discapacidad:** NO
**Fecha de hechos:** 07/06/2026 **Hora de hechos:** 18:00 **Fecha de percato:** 07/06/2026 **Hora de percato:** 18:00
**Lugar de los hechos:** ESTADO: MICHOACAN , MUNICIPIO: AQUILA
**Carpeta de investigación** DL/08780/2026

### DATOS

| | |
|---|---|
| Características físicas: | complexion: mediana, cara: ovalado, color de la piel: moreno, ojos: cafés pequeños, nariz: achatada, boca: mediana, labios: delgados, estatura: 170cm, peso: 75kg |
| Señas particulares: | tatuaje en el antebrazo izquierdo con la figura de unas manos orando y las iniciales la |
| Prendas de vestir: | SIN DATO |
| Autoridades Competentes: | COMISIÓN DE BÚSQUEDA DE PERSONAS DEL ESTADO DE MICHOACÁN. |

ALERTA NACIONAL

La información que se visualiza de la persona desaparecida o no localizada, es recibida e integrada por las autoridades de la Federación y de las Entidades Federativas competentes, por lo que cualquier información que se visualice, puede ser con la autoridad de origen.

**Si tienes información que ayude a la localización de alguna Persona Desaparecida o No Localizada, comunicate desde México al número telefónico 800 028 7783 o WhatsApp 55 1309 9024 y proporciona toda la información que tengas.**

Gobierno de México | Gobernación Secretaría de Gobernación | CNB Comisión Nacional de Búsqueda

# ALERTA NACIONAL



ALERTA NACIONAL

La información que se visualiza de la persona desaparecida o no localizada, es recibida e integrada por las autoridades de la Federación y de las Entidades Federativas competentes, por lo que cualquier información que se visualice, puede ser con la autoridad de origen.

## FICHA DE BÚSQUEDA DE PERSONA DESAPARECIDA

**JUAN CARLOS VEGA VAZQUEZ**
**Folio Único de Identificación**
**FI26-183F8BE4A-5EF5-4F7D-8BB9-3835ECDD935E**

**Edad al momento de la desaparición:** 45 **Edad Actual:** 46
**Lugar de nacimiento:** SONORA
**Sexo:** HOMBRE **Genero:** MASCULINO
**Nacionalidad:** MEXICANA **¿Habla español?:** SI
**Idioma o lengua indígena:** SIN DATO **Discapacidad:** NO
**Fecha de hechos:** 24/04/2026 **Hora de hechos:** 01:00 **Fecha de percato:** 24/04/2026 **Hora de percato:** 01:00
**Lugar de los hechos:** ESTADO: SONORA , MUNICIPIO: AGUA PRIETA
**Carpeta de investigación** CI/APR/234/234/00276/5-2026

## DATOS

| | |
|---|---|
| Características físicas: | complexion: delgada, cara: cuadrado, color de la piel: blanco, cabello: negro rapado no recuerda, ojos: cafés grandes, nariz: alomada, boca: mediana, labios: medianos, estatura: 183cm, peso: 85kg |
| Señas particulares: | tatuajes en el antebrazo derecho con la leyenda toreto, tatuaje a la altura del hombro derecho con la leyenda sirenia, tatuaje a la altura del hombro izquierdo con la leyenda karla, tatuaje en la espalda el dibujo de un dragn en color negro |
| Prendas de vestir: | pants color: gris, playera color: gris |
| Autoridades Competentes: | FISCALÍA GENERAL DE JUSTICIA DEL ESTADO DE SONORA. |

**Si tienes información que ayude a la localización de alguna Persona Desaparecida o No Localizada, comunicate desde México al número telefónico 800 028 7783 o WhatsApp 55 1309 9024 y proporciona toda la información que tengas.**

Gobierno de México | Gobernación Secretaría de Gobernación | CNB Comisión Nacional de Búsqueda

# ALERTA NACIONAL



ALERTA NACIONAL

La información que se visualiza de la persona desaparecida o no localizada, es recibida e integrada por las autoridades de la Federación y de las Entidades Federativas competentes, por lo que cualquier información que se visualice, puede ser con la autoridad de origen.

## FICHA DE BÚSQUEDA DE PERSONA DESAPARECIDA

**JUAN DANIEL DE LA ROSA GASCA**
**Folio Único de Identificación**
**FI26-127F60F36-A06E-4EF1-8686-505D5D8722D5**

**Edad al momento de la desaparición:** 33 **Edad Actual:** 33
**Lugar de nacimiento:** CIUDAD DE MEXICO
**Sexo:** HOMBRE **Genero:** MASCULINO
**Nacionalidad:** MEXICANA **¿Habla español?:** SI
**Idioma o lengua indígena:** SIN DATO **Discapacidad:** NO
**Fecha de hechos:** 13/06/2026 **Hora de hechos:** 18:30 **Fecha de percato:** 13/06/2026 **Hora de percato:** 18:30
**Lugar de los hechos:** ESTADO: MICHOACAN , MUNICIPIO: HIDALGO
**Carpeta de investigación** FRZI/26066/2026

### DATOS

| | |
|---|---|
| Características físicas: | complexion: delgada, cara: ovalado, color de la piel: moreno, cabello: negro corto liso, ojos: cafés medianos, nariz: recta, boca: mediana, labios: delgados, estatura: 170cm, peso: 65kg |
| Señas particulares: | tatuaje en el brazo derecho con la imagen de una mujer, cicatrices de acne en el area de los pomulos, lunar de color negro debajo del pecho en el lado derecho. |
| Prendas de vestir: | botas color: negro, camisa color: azul, pantalón color: azul |
| Autoridades Competentes: | FISCALÍA GENERAL DEL ESTADO DE MICHOACÁN. |

**Si tienes información que ayude a la localización de alguna Persona Desaparecida o No Localizada, comunicate desde México al número telefónico 800 028 7783 o WhatsApp 55 1309 9024 y proporciona toda la información que tengas.**

Gobierno de México | Gobernación Secretaría de Gobernación | CNB Comisión Nacional de Búsqueda

# ALERTA NACIONAL

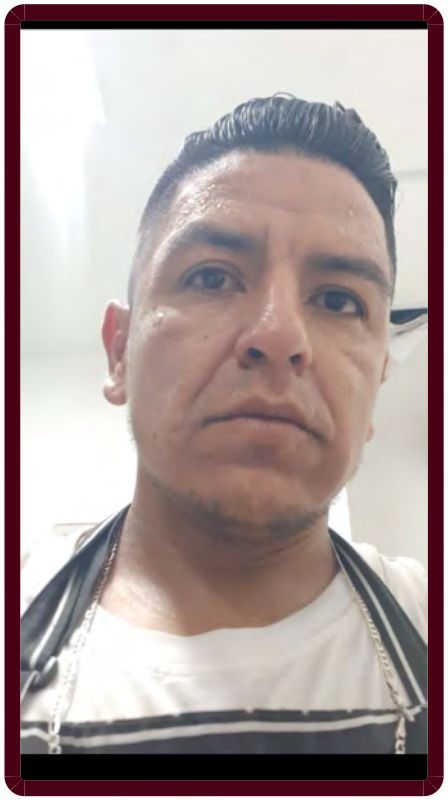

ALERTA NACIONAL

La información que se visualiza de la persona desaparecida o no localizada, es recibida e integrada por las autoridades de la Federación y de las Entidades Federativas competentes, por lo que cualquier información que se visualice, puede ser con la autoridad de origen.

## FICHA DE BÚSQUEDA DE PERSONA DESAPARECIDA

**JUAN JESUS SEGURA MENCHACA**
**Folio Único de Identificación**
**FI26-1BA310EF2-4808-4D96-88A5-7D996E8F126E**

**Edad al momento de la desaparición:** 34 **Edad Actual:** 34
**Lugar de nacimiento:** COAHUILA
**Sexo:** HOMBRE **Genero:** MASCULINO
**Nacionalidad:** MEXICANA **¿Habla español?:** SI
**Idioma o lengua indígena:** SIN DATO **Discapacidad:** NO
**Fecha de hechos:** 14/06/2026 **Hora de hechos:** 19:00 **Fecha de percato:** 15/06/2026 **Hora de percato:** 04:40
**Lugar de los hechos:** ESTADO: COAHUILA , MUNICIPIO: TORREÓN
**Carpeta de investigación**

| DATOS | |
|---|---|
| Características físicas: | complexion: delgada, cara: ovalado, color de la piel: moreno, cabello: castaño oscuro corto liso, ojos: no recuerda no recuerda, nariz: recta, boca: pequeña, labios: delgados, estatura: 155cm |
| Señas particulares: | pequeña cicatriz en un lado del ojo izquierdo |
| Prendas de vestir: | SIN DATO |
| Autoridades Competentes: | COMISIÓN NACIONAL DE BÚSQUEDA. |

**Si tienes información que ayude a la localización de alguna Persona Desaparecida o No Localizada, comunicate desde México al número telefónico 800 028 7783 o WhatsApp 55 1309 9024 y proporciona toda la información que tengas.**

Gobierno de México | Gobernación Secretaría de Gobernación | CNB Comisión Nacional de Búsqueda

# ALERTA NACIONAL



ALERTA NACIONAL

La información que se visualiza de la persona desaparecida o no localizada, es recibida e integrada por las autoridades de la Federación y de las Entidades Federativas competentes, por lo que cualquier información que se visualice, puede ser con la autoridad de origen.

## FICHA DE BÚSQUEDA DE PERSONA DESAPARECIDA

**JUAN MANUEL LOPEZ CALDERON**
**Folio Único de Identificación**
**FI26-10A0DE6CA-3FEA-4B80-88CB-B0A5DBAABED9**

**Edad al momento de la desaparición:** 14 **Edad Actual:** 15
**Lugar de nacimiento:** CAMPECHE
**Sexo:** HOMBRE **Genero:** MASCULINO
**Nacionalidad:** MEXICANA **¿Habla español?:** SI
**Idioma o lengua indígena:** SIN DATO **Discapacidad:** NO
**Fecha de hechos:** 28/02/2026 **Hora de hechos:** 22:00 **Fecha de percato:** 01/03/2026 **Hora de percato:** 08:00
**Lugar de los hechos:** ESTADO: CAMPECHE , MUNICIPIO: CARMEN
**Carpeta de investigación** CI-3-2026-126

### DATOS

| | |
|---|---|
| Características físicas: | complexion: delgada, cara: redondo, color de la piel: moreno, cabello: negro corto liso, ojos: cafés medianos, nariz: achatada, boca: mediana, labios: gruesos, estatura: 155cm |
| Señas particulares: | cicatriz en la parte inferior de la boca, arete en ojera |
| Prendas de vestir: | calcetin color: blanco, camisa color: blanco, shorts color: azul |
| Autoridades Competentes: | COMISIÓN LOCAL DE BÚSQUEDA DE PERSONAS DEL ESTADO DE CAMPECHE. |

**Si tienes información que ayude a la localización de alguna Persona Desaparecida o No Localizada, comunicate desde México al número telefónico 800 028 7783 o WhatsApp 55 1309 9024 y proporciona toda la información que tengas.**

Gobierno de México | Gobernación Secretaría de Gobernación | CNB Comisión Nacional de Búsqueda

# ALERTA NACIONAL



ALERTA NACIONAL

La información que se visualiza de la persona desaparecida o no localizada, es recibida e integrada por las autoridades de la Federación y de las Entidades Federativas competentes, por lo que cualquier información que se visualice, puede ser con la autoridad de origen.

## FICHA DE BÚSQUEDA DE PERSONA DESAPARECIDA

**JULIO CESAR CRUZ MIÑON**
**Folio Único de Identificación**
**FI26-1E5EE9BCA-FECA-4632-B4CF-558FA8F27DA1**

**Edad al momento de la desaparición:** 33 **Edad Actual:** 33
**Lugar de nacimiento:** OAXACA
**Sexo:** HOMBRE **Genero:** MASCULINO
**Nacionalidad:** MEXICANA **¿Habla español?:** SI
**Idioma o lengua indígena:** SIN DATO **Discapacidad:** NO
**Fecha de hechos:** 11/06/2026 **Hora de hechos:** 13:30 **Fecha de percato:** 11/06/2026 **Hora de percato:** 13:30
**Lugar de los hechos:** ESTADO: JALISCO , MUNICIPIO: MAZAMITLA
**Carpeta de investigación** FEPD/25654/2026

### DATOS

| | |
|---|---|
| Características físicas: | complexion: delgada, cara: redondo, color de la piel: moreno, cabello: negro corto liso, ojos: cafés medianos, nariz: recta, boca: mediana, labios: medianos, estatura: 168cm, peso: 75kg |
| Señas particulares: | NINGUNA |
| Prendas de vestir: | SIN DATO |
| Autoridades Competentes: | FISCALÍA GENERAL DEL ESTADO DE MICHOACÁN. |

**Si tienes información que ayude a la localización de alguna Persona Desaparecida o No Localizada, comunicate desde México al número telefónico 800 028 7783 o WhatsApp 55 1309 9024 y proporciona toda la información que tengas.**

Gobierno de México | Gobernación Secretaría de Gobernación | CNB Comisión Nacional de Búsqueda

# ALERTA NACIONAL



ALERTA NACIONAL

La información que se visualiza de la persona desaparecida o no localizada, es recibida e integrada por las autoridades de la Federación y de las Entidades Federativas competentes, por lo que cualquier información que se visualice, puede ser con la autoridad de origen.

## FICHA DE BÚSQUEDA DE PERSONA DESAPARECIDA

**KAREN LILI ALEJANDRO LOPEZ**
**Folio Único de Identificación**
**FI26-1F6901BFB-C687-4001-871F-EDEAB7EA61D2**

**Edad al momento de la desaparición:** 15 **Edad Actual:** 15
**Lugar de nacimiento:** TABASCO
**Sexo:** MUJER **Genero:** FEMENINO
**Nacionalidad:** MEXICANA **¿Habla español?:** SI
**Idioma o lengua indígena:** SIN DATO **Discapacidad:** NO
**Fecha de hechos:** 19/05/2026 **Hora de hechos:** 19:30 **Fecha de percato:** 19/05/2026 **Hora de percato:** 19:30
**Lugar de los hechos:** ESTADO: SINALOA , MUNICIPIO: CULIACÁN
**Carpeta de investigación** CLN /FEDFP/6255/2026

### DATOS

| | |
|---|---|
| Características físicas: | complexion: mediana, cara: ovalado, color de la piel: moreno, cabello: castaño oscuro mediano liso, ojos: cafés pequeños, nariz: recta, boca: mediana, labios: gruesos, estatura: 146cm, peso: 49kg |
| Señas particulares: | lunar en ceja derecha |
| Prendas de vestir: | SIN DATO |
| Autoridades Competentes: | COMISIÓN ESTATAL DE BÚSQUEDA DE PERSONAS EN EL ESTADO DE SINALOA. |

**Si tienes información que ayude a la localización de alguna Persona Desaparecida o No Localizada, comunicate desde México al número telefónico 800 028 7783 o WhatsApp 55 1309 9024 y proporciona toda la información que tengas.**

Gobierno de México | Gobernación Secretaría de Gobernación | CNB Comisión Nacional de Búsqueda

# ALERTA NACIONAL

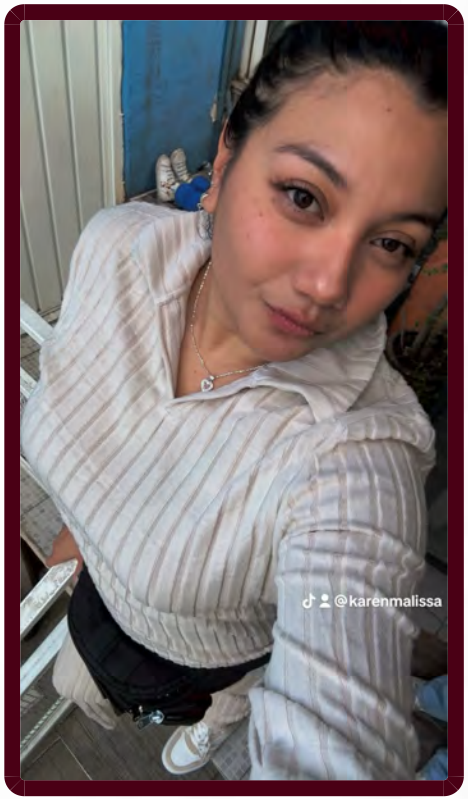


ALERTA NACIONAL

La información que se visualiza de la persona desaparecida o no localizada, es recibida e integrada por las autoridades de la Federación y de las Entidades Federativas competentes, por lo que cualquier información que se visualice, puede ser con la autoridad de origen.

## FICHA DE BÚSQUEDA DE PERSONA DESAPARECIDA

**KAREN MELISSA GAYTAN ARCE**
**Folio Único de Identificación**
**FI26-1E4BE9250-303A-41DA-A22E-E22108D045A7**

**Edad al momento de la desaparición:** 35 **Edad Actual:** 35
**Lugar de nacimiento:** CIUDAD DE MEXICO
**Sexo:** MUJER **Genero:** FEMENINO
**Nacionalidad:** MEXICANA **¿Habla español?:** SIN DATO
**Idioma o lengua indígena:** SIN DATO **Discapacidad:** NO
**Fecha de hechos:** 15/06/2026 **Hora de hechos:** 13:00 **Fecha de percato:** 15/06/2026 **Hora de percato:** 15:30
**Lugar de los hechos:** ESTADO: CIUDAD DE MEXICO , MUNICIPIO: TLALPAN
**Carpeta de investigación**

| DATOS | |
|---|---|
| Características físicas: | complexion: robusta, cara: ovalado, color de la piel: moreno, cabello: rubio corto no recuerda, ojos: cafés grandes, nariz: achatada, boca: pequeña, labios: no recuerda, estatura: 165cm, peso: 80kg |
| Señas particulares: | lunar en el labio, cicatriz en el labio inferior de lado derecho, tatuajes en el brazo izquierdo, tatuaje en la espalda a la altura del omoplato derecho que dice mi vida loca |
| Prendas de vestir: | pantalón color: azul, sueter, tenis |
| Autoridades Competentes: | COMISIÓN NACIONAL DE BÚSQUEDA. |

**Si tienes información que ayude a la localización de alguna Persona Desaparecida o No Localizada, comunicate desde México al número telefónico 800 028 7783 o WhatsApp 55 1309 9024 y proporciona toda la información que tengas.**

Gobierno de México | Gobernación Secretaría de Gobernación | CNB Comisión Nacional de Búsqueda

# ALERTA NACIONAL



ALERTA NACIONAL

La información que se visualiza de la persona desaparecida o no localizada, es recibida e integrada por las autoridades de la Federación y de las Entidades Federativas competentes, por lo que cualquier información que se visualice, puede ser con la autoridad de origen.

## FICHA DE BÚSQUEDA DE PERSONA DESAPARECIDA

**LETICIA MOLINA ABARCA**
**Folio Único de Identificación**
**FI26-1E95C6492-7649-40DF-A3E1-8C6CC6148AE4**

**Edad al momento de la desaparición:** 34 **Edad Actual:** 34
**Lugar de nacimiento:** GUERRERO
**Sexo:** MUJER **Genero:** FEMENINO
**Nacionalidad:** MEXICANA **¿Habla español?:** SI
**Idioma o lengua indígena:** SIN DATO **Discapacidad:** NO
**Fecha de hechos:** 31/05/2026 **Hora de hechos:** 13:30 **Fecha de percato:** 31/05/2026 **Hora de percato:** 22:00
**Lugar de los hechos:** ESTADO: GUERRERO , MUNICIPIO: IGUALA DE LA INDEPENDENCIA
**Carpeta de investigación** 12060380200697040626

| DATOS | |
|---|---|
| Características físicas: | complexion: delgada, cara: ovalado, color de la piel: moreno, cabello: negro corto ondulado, ojos: cafés pequeños, nariz: achatada, boca: mediana, labios: delgados, estatura: 158cm, peso: 51kg |
| Señas particulares: | cicatriz como de 6 cm en la nariz, cicatriz en el cuello en el cual le hicieron un orificio para introducirle un cateter |
| Prendas de vestir: | SIN DATO |
| Autoridades Competentes: | FISCALÍA GENERAL DEL ESTADO DE GUERRERO. |

**Si tienes información que ayude a la localización de alguna Persona Desaparecida o No Localizada, comunicate desde México al número telefónico 800 028 7783 o WhatsApp 55 1309 9024 y proporciona toda la información que tengas.**

Gobierno de México | Gobernación Secretaría de Gobernación | CNB Comisión Nacional de Búsqueda

# ALERTA NACIONAL



ALERTA NACIONAL

La información que se visualiza de la persona desaparecida o no localizada, es recibida e integrada por las autoridades de la Federación y de las Entidades Federativas competentes, por lo que cualquier información que se visualice, puede ser con la autoridad de origen.

## FICHA DE BÚSQUEDA DE PERSONA DESAPARECIDA

**MARCO ANTONIO SAAVEDRA PEREZ**
**Folio Único de Identificación**
**FI26-1CD87A69B-E5A3-4487-BAA2-EADF8D9F38A9**

**Edad al momento de la desaparición:** 22 **Edad Actual:** 22
**Lugar de nacimiento:** SONORA
**Sexo:** HOMBRE **Genero:** MASCULINO
**Nacionalidad:** MEXICANA **¿Habla español?:** SI
**Idioma o lengua indígena:** SIN DATO **Discapacidad:** NO
**Fecha de hechos:** 20/05/2026 **Hora de hechos:** 13:00 **Fecha de percato:** 21/05/2026 **Hora de percato:** 02:00
**Lugar de los hechos:** ESTADO: SONORA , MUNICIPIO: CAJEME
**Carpeta de investigación** CI/COB/173/173/00917/05-2026

## DATOS

| | |
|---|---|
| Características físicas: | complexion: delgada, cara: ovalado, color de la piel: blanco, cabello: castaño oscuro corto liso, ojos: cafés grandes, nariz: alomada, boca: mediana, labios: medianos, estatura: 170cm, peso: 75kg |
| Señas particulares: | NINGUNA |
| Prendas de vestir: | playera color: vino, shorts color: negro, tenis color: negro |
| Autoridades Competentes: | FISCALÍA GENERAL DE JUSTICIA DEL ESTADO DE SONORA. |

**Si tienes información que ayude a la localización de alguna Persona Desaparecida o No Localizada, comunicate desde México al número telefónico 800 028 7783 o WhatsApp 55 1309 9024 y proporciona toda la información que tengas.**

Gobierno de México | Gobernación Secretaría de Gobernación | CNB Comisión Nacional de Búsqueda

# ALERTA NACIONAL



ALERTA NACIONAL

La información que se visualiza de la persona desaparecida o no localizada, es recibida e integrada por las autoridades de la Federación y de las Entidades Federativas competentes, por lo que cualquier información que se visualice, puede ser con la autoridad de origen.

## FICHA DE BÚSQUEDA DE PERSONA DESAPARECIDA

**MARIA GUADALUPE SOTO RUBIO**
**Folio Único de Identificación**
**FI26-10366DEC9-7F1B-4CB0-A1C6-CCC6C9ADCAE7**

**Edad al momento de la desaparición:** 42 **Edad Actual:** 42
**Lugar de nacimiento:** MICHOACAN
**Sexo:** MUJER **Genero:** FEMENINO
**Nacionalidad:** MEXICANA **¿Habla español?:** SI
**Idioma o lengua indígena:** SIN DATO **Discapacidad:** NO
**Fecha de hechos:** 28/02/2026 **Hora de hechos:** 10:00 **Fecha de percato:** 28/02/2026 **Hora de percato:** 10:00
**Lugar de los hechos:** ESTADO: MICHOACAN , MUNICIPIO: ZINAPÉCUARO
**Carpeta de investigación** FEPD/08182/2026

### DATOS

| | |
|---|---|
| Características físicas: | complexion: robusta, cara: ovalado, color de la piel: blanco, cabello: castaño oscuro largo ondulado, ojos: cafés medianos, labios: delgados, estatura: 160cm, peso: 84kg |
| Señas particulares: | NINGUNA |
| Prendas de vestir: | tenis |
| Autoridades Competentes: | COMISIÓN DE BÚSQUEDA DE PERSONAS DEL ESTADO DE MICHOACÁN. |

**Si tienes información que ayude a la localización de alguna Persona Desaparecida o No Localizada, comunicate desde México al número telefónico 800 028 7783 o WhatsApp 55 1309 9024 y proporciona toda la información que tengas.**

Gobierno de México | Gobernación Secretaría de Gobernación | CNB Comisión Nacional de Búsqueda

# ALERTA NACIONAL



ALERTA NACIONAL

La información que se visualiza de la persona desaparecida o no localizada, es recibida e integrada por las autoridades de la Federación y de las Entidades Federativas competentes, por lo que cualquier información que se visualice, puede ser con la autoridad de origen.

## FICHA DE BÚSQUEDA DE PERSONA DESAPARECIDA

**MARIO ALBERTO JIMENEZ RAZO**
**Folio Único de Identificación**
**FI26-1CF04424B-48C5-4B23-85E0-AC61E9C6EFC9**

**Edad al momento de la desaparición:** 25 **Edad Actual:** 25
**Lugar de nacimiento:** MICHOACAN
**Sexo:** HOMBRE **Genero:** MASCULINO
**Nacionalidad:** MEXICANA **¿Habla español?:** SI
**Idioma o lengua indígena:** SIN DATO **Discapacidad:** NO
**Fecha de hechos:** 28/03/2026 **Hora de hechos:** 19:25 **Fecha de percato:** 28/03/2026 **Hora de percato:** 19:25
**Lugar de los hechos:** ESTADO: MICHOACAN , MUNICIPIO: LÁZARO CÁRDENAS
**Carpeta de investigación**

| DATOS | |
|---|---|
| Características físicas: | complexion: robusta, cara: ovalado, color de la piel: moreno, cabello: castaño oscuro corto ondulado, ojos: cafés medianos, nariz: achatada, boca: mediana, labios: medianos, estatura: 190cm, peso: 105kg |
| Señas particulares: | cictriz pequeña arriba de la ceja derecha;, cicatriz de cirugia en antebrazo derecho. |
| Prendas de vestir: | playera color: negro, shorts color: negro, tenis |
| Autoridades Competentes: | COMISIÓN DE BÚSQUEDA DE PERSONAS DEL ESTADO DE MICHOACÁN. |

**Si tienes información que ayude a la localización de alguna Persona Desaparecida o No Localizada, comunicate desde México al número telefónico 800 028 7783 o WhatsApp 55 1309 9024 y proporciona toda la información que tengas.**

Gobierno de México | Gobernación Secretaría de Gobernación | CNB Comisión Nacional de Búsqueda

# ALERTA NACIONAL

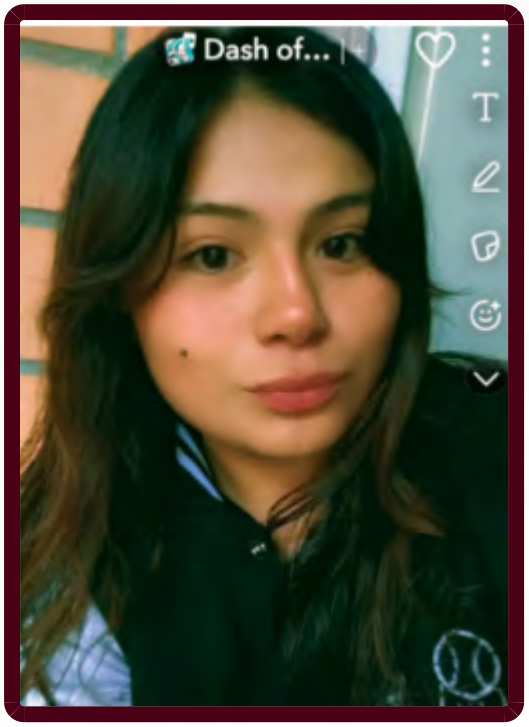


ALERTA NACIONAL

La información que se visualiza de la persona desaparecida o no localizada, es recibida e integrada por las autoridades de la Federación y de las Entidades Federativas competentes, por lo que cualquier información que se visualice, puede ser con la autoridad de origen.

## FICHA DE BÚSQUEDA DE PERSONA DESAPARECIDA

**MARTHA KARINA MACARIO MORALES**
**Folio Único de Identificación**
**FI26-16D3D2573-335A-43BD-9F7A-EB0A553FA7F9**

**Edad al momento de la desaparición:** 24 **Edad Actual:** 24
**Lugar de nacimiento:** PUEBLA
**Sexo:** MUJER **Genero:** FEMENINO **Nombre Social:** MARTHA KARINA MACARIO MORALES
**Nacionalidad:** MEXICANA **¿Habla español?:** SI
**Idioma o lengua indígena:** SIN DATO **Discapacidad:** NO
**Fecha de hechos:** 27/03/2026 **Hora de hechos:** 08:00 **Fecha de percato:** 27/03/2026 **Hora de percato:** 08:00
**Lugar de los hechos:** ESTADO: PUEBLA , MUNICIPIO: TEHUACÁN
**Carpeta de investigación** CBP-275/2026

## DATOS

| | |
|---|---|
| Características físicas: | complexion: robusta, cara: ovalado, color de la piel: moreno, cabello: castaño oscuro largo ondulado, ojos: cafés pequeños, nariz: recta, boca: mediana, labios: medianos, estatura: 152cm, peso: 60kg |
| Señas particulares: | lunar en la mejilla derecha |
| Prendas de vestir: | SIN DATO |
| Autoridades Competentes: | COMISIÓN DE BÚSQUEDA DE PERSONAS DEL ESTADO DE PUEBLA. |

**Si tienes información que ayude a la localización de alguna Persona Desaparecida o No Localizada, comunicate desde México al número telefónico 800 028 7783 o WhatsApp 55 1309 9024 y proporciona toda la información que tengas.**

Gobierno de México | Gobernación Secretaría de Gobernación | CNB Comisión Nacional de Búsqueda

# ALERTA NACIONAL



ALERTA NACIONAL

La información que se visualiza de la persona desaparecida o no localizada, es recibida e integrada por las autoridades de la Federación y de las Entidades Federativas competentes, por lo que cualquier información que se visualice, puede ser con la autoridad de origen.

## FICHA DE BÚSQUEDA DE PERSONA DESAPARECIDA

**MARTIN TORRES MANZO**
**Folio Único de Identificación**
**FI26-1D1EC16CD-9CF2-4E96-A074-973F1D8E8C2E**

**Edad al momento de la desaparición:** 41 **Edad Actual:** 41
**Lugar de nacimiento:** MICHOACAN
**Sexo:** HOMBRE **Genero:** MASCULINO
**Nacionalidad:** MEXICANA **¿Habla español?:** SI
**Idioma o lengua indígena:** SIN DATO **Discapacidad:** NO
**Fecha de hechos:** 21/03/2026 **Hora de hechos:** 15:10 **Fecha de percato:** 21/03/2026 **Hora de percato:** 15:10
**Lugar de los hechos:** ESTADO: MICHOACAN , MUNICIPIO: TANGAMANDAPIO
**Carpeta de investigación** FRZA-11246-2026 FO1-18-01004-2026

## DATOS

| | |
|---|---|
| Características físicas: | complexion: delgada, cara: ovalado, color de la piel: negro, cabello: castaño oscuro corto lanoso, ojos: negros pequeños, nariz: recta, boca: mediana, labios: medianos, estatura: 170cm, peso: 65kg |
| Señas particulares: | una cruz en los dedos de la mano derecha,, en la pierna un trebol |
| Prendas de vestir: | botas color: vino, pantalón color: negro, sudadera color: gris |
| Autoridades Competentes: | COMISIÓN DE BÚSQUEDA DE PERSONAS DEL ESTADO DE MICHOACÁN. |

**Si tienes información que ayude a la localización de alguna Persona Desaparecida o No Localizada, comunicate desde México al número telefónico 800 028 7783 o WhatsApp 55 1309 9024 y proporciona toda la información que tengas.**

Gobierno de México | Gobernación | CNB COMISIÓN NACIONAL DE BÚSQUEDA

# ALERTA NACIONAL



ALERTA NACIONAL

La información que se visualiza de la persona desaparecida o no localizada, es recibida e integrada por las autoridades de la Federación y de las Entidades Federativas competentes, por lo que cualquier información que se visualice, puede ser con la autoridad de origen.

## FICHA DE BÚSQUEDA DE PERSONA DESAPARECIDA

**MEGAN AYDE SUAREZ PICHARDO**
**Folio Único de Identificación**
**FI26-157BA661C-C376-4DE2-AD29-CD30C0016E7B**

**Edad al momento de la desaparición:** 15 **Edad Actual:** 15
**Lugar de nacimiento:** NACIONALIDAD EXTRANJERA
**Sexo:** MUJER **Genero:** FEMENINO **Nombre Social:** MEGAN AYDE SUAREZ PICHARDO
**Nacionalidad:** MEXICANA **¿Habla español?:** SIN DATO
**Idioma o lengua indígena:** SIN DATO **Discapacidad:** NO
**Fecha de hechos:** 22/05/2026 **Hora de hechos:** 17:30 **Fecha de percato:** 22/05/2026 **Hora de percato:** 17:30
**Lugar de los hechos:** ESTADO: CIUDAD DE MEXICO , MUNICIPIO: COYOACÁN
**Carpeta de investigación** CI-E-FDMDFDBP/C/UI-1 C/D/01369/05-2026

### DATOS

| | |
|---|---|
| Características físicas: | complexion: delgada, cara: ovalado, color de la piel: blanco, cabello: castaño oscuro mediano liso, ojos: cafés pequeños, nariz: no recuerda, boca: pequeña, labios: delgados, estatura: 155cm, peso: 47kg |
| Señas particulares: | perforacion en la lengua |
| Prendas de vestir: | SIN DATO |
| Autoridades Competentes: | FISCALÍA GENERAL DE JUSTICIA DE LA CIUDAD DE MÉXICO. |

**Si tienes información que ayude a la localización de alguna Persona Desaparecida o No Localizada, comunicate desde México al número telefónico 800 028 7783 o WhatsApp 55 1309 9024 y proporciona toda la información que tengas.**

Gobierno de México | Gobernación Secretaría de Gobernación | CNB Comisión Nacional de Búsqueda

# ALERTA NACIONAL



## FICHA DE BÚSQUEDA DE PERSONA DESAPARECIDA

**MELANIE DANIELA SIMARRON MORALES**
**Folio Único de Identificación**
**FI26-196D81382-12F4-46F4-9760-42F8769C0C06**

**Edad al momento de la desaparición:** 15 **Edad Actual:** 16
**Lugar de nacimiento:** PUEBLA
**Sexo:** MUJER **Genero:** FEMENINO **Nombre Social:** MELANIE DANIELA SIMARRON MORALES
**Nacionalidad:** MEXICANA **¿Habla español?:** SI
**Idioma o lengua indígena:** SIN DATO **Discapacidad:** NO
**Fecha de hechos:** 03/04/2026 **Hora de hechos:** 08:00 **Fecha de percato:** 03/04/2026 **Hora de percato:** 08:00
**Lugar de los hechos:** ESTADO: PUEBLA , MUNICIPIO: OCOYUCAN
**Carpeta de investigación** CBP-278/2026

## DATOS

| | |
|---|---|
| Características físicas: | COMPLEXION: ROBUSTACARA: REDONDOCOLOR DE LA PIEL: MORENOCABELLO: ROJIZO CORTO LISOOJOS: NEGROS MEDIANOSNARIZ: ACHATADABOCA: GRANDELABIOS: MEDIANOSESTATURA: 160 cm |
| Señas particulares: | lunar en la mano derecha de aproximadamente 1 cm |
| Prendas de vestir: | SIN DATO |
| Autoridades Competentes: | COMISIÓN DE BÚSQUEDA DE PERSONAS DEL ESTADO DE PUEBLA. |

ALERTA NACIONAL

La información que se visualiza de la persona desaparecida o no localizada, es recibida e integrada por las autoridades de la Federación y de las Entidades Federativas competentes, por lo que cualquier información que se visualice, puede ser con la autoridad de origen.

**Si tienes información que ayude a la localización de alguna Persona Desaparecida o No Localizada, comunicate desde México al número telefónico 800 028 7783 o WhatsApp 55 1309 9024 y proporciona toda la información que tengas.**

Gobierno de México | Gobernación Secretaría de Gobernación | CNB Comisión Nacional de Búsqueda

# ALERTA NACIONAL

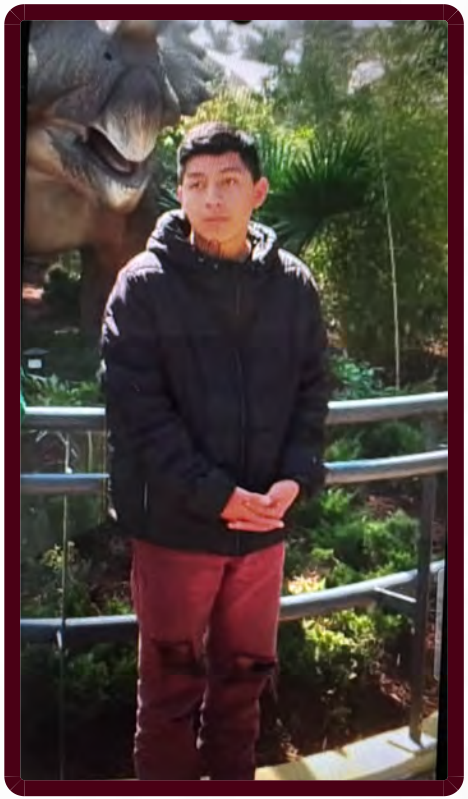

ALERTA NACIONAL

La información que se visualiza de la persona desaparecida o no localizada, es recibida e integrada por las autoridades de la Federación y de las Entidades Federativas competentes, por lo que cualquier información que se visualice, puede ser con la autoridad de origen.

## FICHA DE BÚSQUEDA DE PERSONA DESAPARECIDA

**MOISES FLORES SANCHEZ**
**Folio Único de Identificación**
**FI26-11D15B0C6-D257-4011-832D-AD1DFDF93E4E**

**Edad al momento de la desaparición:** 20 **Edad Actual:** 20
**Lugar de nacimiento:** CIUDAD DE MEXICO
**Sexo:** HOMBRE **Genero:** MASCULINO **Nombre Social:** MOISES FLORES SANCHEZ
**Nacionalidad:** MEXICANA **¿Habla español?:** SIN DATO
**Idioma o lengua indígena:** SIN DATO **Discapacidad:** NO
**Fecha de hechos:** 31/05/2026 **Hora de hechos:** 07:30 **Fecha de percato:** 31/05/2026 **Hora de percato:** 07:30
**Lugar de los hechos:** ESTADO: CIUDAD DE MEXICO , MUNICIPIO: IZTAPALAPA
**Carpeta de investigación** 1460/06-2026

### DATOS

| | |
|---|---|
| Características físicas: | COMPLEXION: DELGADACARA: CUADRADOCOLOR DE LA PIEL: BLANCOCABELLO: CASTAÑO CLARO CORTO ONDULADOOJOS: CAFÉS PEQUEÑOSNARIZ: ACHATADABOCA: PEQUEÑALABIOS: DELGADOSESTATURA: 170 cmPESO: 65kg |
| Señas particulares: | nariz desviada |
| Prendas de vestir: | SIN DATO |
| Autoridades Competentes: | FISCALÍA GENERAL DE JUSTICIA DE LA CIUDAD DE MÉXICO. |

**Si tienes información que ayude a la localización de alguna Persona Desaparecida o No Localizada, comunicate desde México al número telefónico 800 028 7783 o WhatsApp 55 1309 9024 y proporciona toda la información que tengas.**

Gobierno de México | Gobernación Secretaría de Gobernación | CNB Comisión Nacional de Búsqueda

# ALERTA NACIONAL



ALERTA NACIONAL

La información que se visualiza de la persona desaparecida o no localizada, es recibida e integrada por las autoridades de la Federación y de las Entidades Federativas competentes, por lo que cualquier información que se visualice, puede ser con la autoridad de origen.

## FICHA DE BÚSQUEDA DE PERSONA DESAPARECIDA

**NESTOR IVAN FLORES VELAZQUEZ**
**Folio Único de Identificación**
**FI26-1CCAED71F-8077-4BDF-92AA-2A474AE38E7D**

**Edad al momento de la desaparición:** 29 **Edad Actual:** 29
**Lugar de nacimiento:** CHIAPAS
**Sexo:** HOMBRE **Genero:** MASCULINO
**Nacionalidad:** MEXICANA **¿Habla español?:** SI
**Idioma o lengua indígena:** SIN DATO **Discapacidad:** NO
**Fecha de hechos:** 26/02/2026 **Hora de hechos:** 17:00 **Fecha de percato:** 26/02/2026 **Hora de percato:** 17:00
**Lugar de los hechos:** ESTADO: CHIAPAS , MUNICIPIO: BERRIOZÁBAL
**Carpeta de investigación** 0054-101-3003-2026

## DATOS

| | |
|---|---|
| Características físicas: | complexion: delgada, cara: ovalado, color de la piel: moreno, cabello: negro corto ondulado, nariz: achatada, boca: pequeña, labios: delgados, estatura: 160cm, peso: 60kg |
| Señas particulares: | tatuaje en el hombro derecho una calavera con un reloj de arena., tatuaje en el antebrazo derecho la palabra abigail., ausencia de la uña en el dedo pulgar del pie derecho. |
| Prendas de vestir: | playera color: amarillo, shorts color: crema, tenis color: amarillo |
| Autoridades Competentes: | FISCALÍA GENERAL DEL ESTADO DE CHIAPAS. |

**Si tienes información que ayude a la localización de alguna Persona Desaparecida o No Localizada, comunicate desde México al número telefónico 800 028 7783 o WhatsApp 55 1309 9024 y proporciona toda la información que tengas.**

Gobierno de México | Gobernación Secretaría de Gobernación | CNB Comisión Nacional de Búsqueda

# ALERTA NACIONAL



ALERTA NACIONAL

La información que se visualiza de la persona desaparecida o no localizada, es recibida e integrada por las autoridades de la Federación y de las Entidades Federativas competentes, por lo que cualquier información que se visualice, puede ser con la autoridad de origen.

## FICHA DE BÚSQUEDA DE PERSONA DESAPARECIDA

**NORMA CASTILLO HERRERA**
**Folio Único de Identificación**
**FI26-151F2F8A7-4ED7-4A08-BA9B-84F5BAA78861**

**Edad al momento de la desaparición:** 59 **Edad Actual:** 60
**Lugar de nacimiento:** MICHOACAN
**Sexo:** MUJER **Genero:** FEMENINO
**Nacionalidad:** MEXICANA **¿Habla español?:** SI
**Idioma o lengua indígena:** SIN DATO **Discapacidad:** NO
**Fecha de hechos:** 15/04/2026 **Hora de hechos:** 06:05 **Fecha de percato:** 15/04/2026 **Hora de percato:** 06:05
**Lugar de los hechos:** ESTADO: MICHOACAN , MUNICIPIO: MORELIA
**Carpeta de investigación**

| DATOS | |
|---|---|
| Características físicas: | complexion: delgada, cara: ovalado, color de la piel: moreno, ojos: cafés medianos, nariz: achatada, boca: pequeña, labios: delgados, estatura: 145cm, peso: 50kg |
| Señas particulares: | lunar en la mejilla derecha, debajo del ojo |
| Prendas de vestir: | chamarra |
| Autoridades Competentes: | COMISIÓN DE BÚSQUEDA DE PERSONAS DEL ESTADO DE MICHOACÁN. |

**Si tienes información que ayude a la localización de alguna Persona Desaparecida o No Localizada, comunicate desde México al número telefónico 800 028 7783 o WhatsApp 55 1309 9024 y proporciona toda la información que tengas.**

Gobierno de México | Gobernación Secretaría de Gobernación | CNB Comisión Nacional de Búsqueda

# ALERTA NACIONAL



ALERTA NACIONAL

## FICHA DE BÚSQUEDA DE PERSONA DESAPARECIDA

**RICARDO GUZMAN PEREZ**
**Folio Único de Identificación**
**FI26-1DB2CA99A-ABD2-4A5D-9A80-F7ECAD4F7F95**

**Edad al momento de la desaparición:** 30 **Edad Actual:** 30
**Lugar de nacimiento:** CIUDAD DE MEXICO
**Sexo:** HOMBRE **Genero:** MASCULINO **Nombre Social:** RICARDO GUZMAN PEREZ
**Nacionalidad:** MEXICANA **¿Habla español?:** SI
**Idioma o lengua indígena:** SIN DATO **Discapacidad:** NO
**Fecha de hechos:** 05/06/2026 **Hora de hechos:** 00:00 **Fecha de percato:** 13/06/2026 **Hora de percato:** 00:00
**Lugar de los hechos:** ESTADO: NAYARIT , MUNICIPIO: RUÍZ
**Carpeta de investigación** SGG/CEBP/275/2026

### DATOS

| | |
|---|---|
| Características físicas: | complexion: delgada, cara: redondo, color de la piel: moreno, cabello: negro largo ondulado, ojos: negros medianos, nariz: recta, boca: mediana, labios: medianos, estatura: 176cm, peso: 65kg |
| Señas particulares: | cicatriz en la parte frontal de la nariz, cicatriz por cirugia de fractura en el codo del brazo derecho |
| Prendas de vestir: | pants color: negro, playera color: blanco, sudadera color: azul marino, tenis color: blanco |
| Autoridades Competentes: | COMISIÓN ESTATAL DE BÚSQUEDA DE PERSONAS DESAPARECIDAS EN EL ESTADO DE NAYARIT. |

La información que se visualiza de la persona desaparecida o no localizada, es recibida e integrada por las autoridades de la Federación y de las Entidades Federativas competentes, por lo que cualquier información que se visualice, puede ser con la autoridad de origen.

**Si tienes información que ayude a la localización de alguna Persona Desaparecida o No Localizada, comunicate desde México al número telefónico 800 028 7783 o WhatsApp 55 1309 9024 y proporciona toda la información que tengas.**

Gobierno de México | Gobernación Secretaría de Gobernación | CNB Comisión Nacional de Búsqueda

# ALERTA NACIONAL



ALERTA NACIONAL

La información que se visualiza de la persona desaparecida o no localizada, es recibida e integrada por las autoridades de la Federación y de las Entidades Federativas competentes, por lo que cualquier información que se visualice, puede ser con la autoridad de origen.

## FICHA DE BÚSQUEDA DE PERSONA DESAPARECIDA

**RODOLFO SAUCEDO MANRIQUEZ**
**Folio Único de Identificación**
**FI26-1A8001CB5-5BC8-418C-80F3-15D2D608FA75**

**Edad al momento de la desaparición:** 47 **Edad Actual:** 47
**Lugar de nacimiento:** MICHOACAN
**Sexo:** HOMBRE **Genero:** MASCULINO
**Nacionalidad:** MEXICANA **¿Habla español?:** SI
**Idioma o lengua indígena:** SIN DATO **Discapacidad:** NO
**Fecha de hechos:** 27/02/2026 **Hora de hechos:** 07:50 **Fecha de percato:** 27/02/2026 **Hora de percato:** 07:50
**Lugar de los hechos:** ESTADO: MICHOACAN , MUNICIPIO: PURÉPERO
**Carpeta de investigación** FRZA/07974/2026

### DATOS

| | |
|---|---|
| Características físicas: | complexion: robusta, cara: redondo, color de la piel: blanco, cabello: negro corto liso, nariz: achatada, boca: mediana, labios: medianos, estatura: 168cm, peso: 80kg |
| Señas particulares: | en pecho de lado derecho, en el abdomen lado derecho. |
| Prendas de vestir: | playera color: azul marino |
| Autoridades Competentes: | COMISIÓN DE BÚSQUEDA DE PERSONAS DEL ESTADO DE MICHOACÁN. |

**Si tienes información que ayude a la localización de alguna Persona Desaparecida o No Localizada, comunicate desde México al número telefónico 800 028 7783 o WhatsApp 55 1309 9024 y proporciona toda la información que tengas.**

Gobierno de México | Gobernación Secretaría de Gobernación | CNB Comisión Nacional de Búsqueda

# ALERTA NACIONAL



ALERTA NACIONAL

La información que se visualiza de la persona desaparecida o no localizada, es recibida e integrada por las autoridades de la Federación y de las Entidades Federativas competentes, por lo que cualquier información que se visualice, puede ser con la autoridad de origen.

## FICHA DE BÚSQUEDA DE PERSONA DESAPARECIDA

**ROGELIO PORTILLO JARAMILLO**
**Folio Único de Identificación**
**FI26-165A74284-DE0E-4ACB-82CA-4665DEB0226F**

**Edad al momento de la desaparición:** 47 **Edad Actual:** 47
**Lugar de nacimiento:** GUERRERO
**Sexo:** HOMBRE **Genero:** MASCULINO
**Nacionalidad:** MEXICANA **¿Habla español?:** SI
**Idioma o lengua indígena:** SIN DATO **Discapacidad:** NO
**Fecha de hechos:** 28/03/2026 **Hora de hechos:** 12:00 **Fecha de percato:** 28/03/2026 **Hora de percato:** 17:30
**Lugar de los hechos:** ESTADO: MICHOACAN , MUNICIPIO: HUETAMO
**Carpeta de investigación** DCI2/02/00116/2026 UECS/12264/2026

## DATOS

| | |
|---|---|
| Características físicas: | complexion: mediana, cara: ovalado, color de la piel: blanco, cabello: castaño oscuro largo ondulado, ojos: verdes medianos, nariz: desv. izquierda, boca: mediana, labios: medianos, estatura: 168cm, peso: 74kg |
| Señas particulares: | cicatriz incisiones pequeñas en ambas manos, en mentn, uno cerca de la nariz parte derecha y otro cerca de ojo izquierdo |
| Prendas de vestir: | camisa color: blanco/verde, pantalón color: azul, zapatos color: cafe |
| Autoridades Competentes: | COMISIÓN DE BÚSQUEDA DE PERSONAS DEL ESTADO DE MICHOACÁN. |

**Si tienes información que ayude a la localización de alguna Persona Desaparecida o No Localizada, comunicate desde México al número telefónico 800 028 7783 o WhatsApp 55 1309 9024 y proporciona toda la información que tengas.**

Gobierno de México | Gobernación Secretaría de Gobernación | CNB Comisión Nacional de Búsqueda

# ALERTA NACIONAL

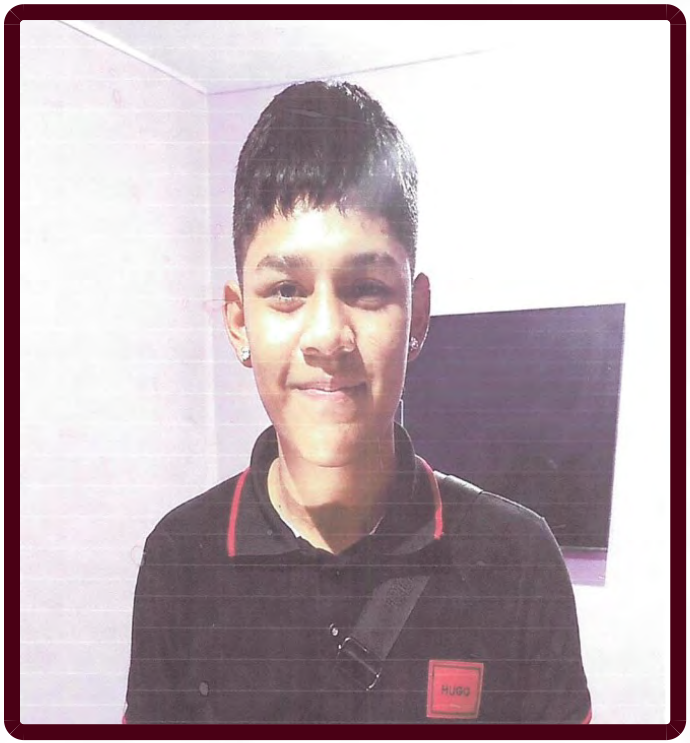

ALERTA NACIONAL

La información que se visualiza de la persona desaparecida o no localizada, es recibida e integrada por las autoridades de la Federación y de las Entidades Federativas competentes, por lo que cualquier información que se visualice, puede ser con la autoridad de origen.

## FICHA DE BÚSQUEDA DE PERSONA DESAPARECIDA

**VICTOR MANUEL MOCTEZUMA SOTO**
**Folio Único de Identificación**
**FI26-15FEBBF85-B686-433A-9D10-34447A9D92B7**

**Edad al momento de la desaparición:** 17 **Edad Actual:** 17
**Lugar de nacimiento:** CIUDAD DE MEXICO
**Sexo:** HOMBRE **Genero:** MASCULINO **Nombre Social:** VICTOR MANUEL MOCTEZUMA SOTO
**Nacionalidad:** MEXICANA **¿Habla español?:** SIN DATO
**Idioma o lengua indígena:** SIN DATO **Discapacidad:** NO
**Fecha de hechos:** 21/05/2026 **Hora de hechos:** 00:30 **Fecha de percato:** 21/05/2026 **Hora de percato:** 00:30
**Lugar de los hechos:** ESTADO: CIUDAD DE MEXICO , MUNICIPIO: XOCHIMILCO
**Carpeta de investigación** CI-E-FIXOC/UAT-XO-1/UI-1 S/D/00010/05-2026

### DATOS

| | |
|---|---|
| Características físicas: | complexion: delgada, cara: ovalado, color de la piel: moreno, cabello: negro corto liso, ojos: cafés medianos, nariz: achatada, boca: mediana, labios: delgados, estatura: 165cm, peso: 60kg |
| Señas particulares: | tatuaje en el pecho con la leyenda estefania, cicatriz de unos 5 cm en el abdomen bajo operacion. tatuaje de beso rojo detras de la oreja y nombre de selene arriba del beso una brujula en el hombro |
| Prendas de vestir: | SIN DATO |
| Autoridades Competentes: | FISCALÍA GENERAL DE JUSTICIA DE LA CIUDAD DE MÉXICO. |

**Si tienes información que ayude a la localización de alguna Persona Desaparecida o No Localizada, comunicate desde México al número telefónico 800 028 7783 o WhatsApp 55 1309 9024 y proporciona toda la información que tengas.**

Gobierno de México | Gobernación Secretaría de Gobernación | CNB Comisión Nacional de Búsqueda

# ALERTA NACIONAL



ALERTA NACIONAL

La información que se visualiza de la persona desaparecida o no localizada, es recibida e integrada por las autoridades de la Federación y de las Entidades Federativas competentes, por lo que cualquier información que se visualice, puede ser con la autoridad de origen.

## FICHA DE BÚSQUEDA DE PERSONA DESAPARECIDA

**VICTOR MANUEL SANCHEZ MARTINEZ**
**Folio Único de Identificación**
**FI26-101A4D23A-4DE6-4440-AB6A-049ACA181125**

**Edad al momento de la desaparición:** 30 **Edad Actual:** 31
**Lugar de nacimiento:** PUEBLA
**Sexo:** HOMBRE **Genero:** MASCULINO
**Nacionalidad:** MEXICANA **¿Habla español?:** SI
**Idioma o lengua indígena:** SIN DATO **Discapacidad:** NO
**Fecha de hechos:** 25/04/2026 **Hora de hechos:** 12:00 **Fecha de percato:** 25/04/2026 **Hora de percato:** 12:00
**Lugar de los hechos:** ESTADO: MICHOACAN , MUNICIPIO: ZIRACUARETIRO
**Carpeta de investigación**

## DATOS

| | |
|---|---|
| Características físicas: | complexion: robusta, cara: redondo, color de la piel: moreno, cabello: negro corto crespo, ojos: negros grandes, nariz: achatada, boca: grande, labios: gruesos, estatura: 162cm, peso: 70kg |
| Señas particulares: | NINGUNA |
| Prendas de vestir: | SIN DATO |
| Autoridades Competentes: | COMISIÓN DE BÚSQUEDA DE PERSONAS DEL ESTADO DE MICHOACÁN. |

**Si tienes información que ayude a la localización de alguna Persona Desaparecida o No Localizada, comunicate desde México al número telefónico 800 028 7783 o WhatsApp 55 1309 9024 y proporciona toda la información que tengas.**

Gobierno de México | Gobernación Secretaría de Gobernación | CNB Comisión Nacional de Búsqueda

# ALERTA NACIONAL



## FICHA DE BÚSQUEDA DE PERSONA DESAPARECIDA

**WILIAN ALBERTO CASTELLANOS GOMEZ**
**Folio Único de Identificación**
**FI26-1F352E881-3D6A-48B8-B72B-5B607B079B01**

**Edad al momento de la desaparición:** 20 **Edad Actual:** 20
**Lugar de nacimiento:** CHIAPAS
**Sexo:** HOMBRE **Genero:** MASCULINO
**Nacionalidad:** MEXICANA **¿Habla español?:** SI
**Idioma o lengua indígena:** SIN DATO **Discapacidad:** NO
**Fecha de hechos:** 07/06/2026 **Hora de hechos:** 09:00 **Fecha de percato:** 07/06/2026 **Hora de percato:** 09:00
**Lugar de los hechos:** ESTADO: CHIAPAS , MUNICIPIO: OCOZOCOAUTLA DE ESPINOSA
**Carpeta de investigación** 0160-101-3003-2026

## DATOS

| | |
|---|---|
| Características físicas: | complexion: robusta, cara: redondo, color de la piel: moreno, cabello: negro corto ondulado, ojos: cafés pequeños, nariz: alomada, boca: grande, labios: delgados, estatura: 180cm, peso: 100kg |
| Señas particulares: | tatuajes en el antebrazo izquierdo una calavera con cuernos y un reloj en la frente. |
| Prendas de vestir: | SIN DATO |
| Autoridades Competentes: | FISCALÍA GENERAL DEL ESTADO DE CHIAPAS. |

ALERTA NACIONAL

La información que se visualiza de la persona desaparecida o no localizada, es recibida e integrada por las autoridades de la Federación y de las Entidades Federativas competentes, por lo que cualquier información que se visualice, puede ser con la autoridad de origen.

**Si tienes información que ayude a la localización de alguna Persona Desaparecida o No Localizada, comunicate desde México al número telefónico 800 028 7783 o WhatsApp 55 1309 9024 y proporciona toda la información que tengas.**

Gobierno de México | Gobernación Secretaría de Gobernación | CNB Comisión Nacional de Búsqueda

# ALERTA NACIONAL

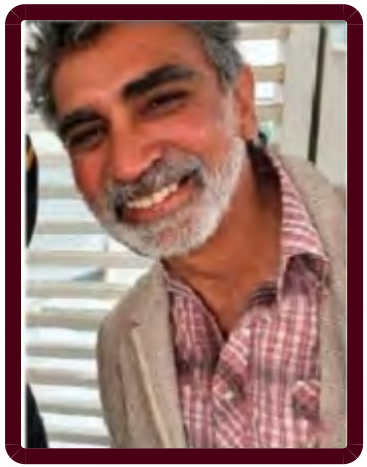

## FICHA DE BÚSQUEDA DE PERSONA DESAPARECIDA

**ZAFAR PADAMSEE MAWANI**
**Folio Único de Identificación**
**FI26-16EC2BE26-C793-45AA-9B10-6F0FFC5F6E9E**

**Edad al momento de la desaparición:** 56 **Edad Actual:** 56
**Lugar de nacimiento:** SIN DATO
**Sexo:** HOMBRE **Genero:** MASCULINO
**Nacionalidad:** ESTADOUNIDENSE **¿Habla español?:** NO
**Idioma o lengua indígena:** SIN DATO **Discapacidad:** NO
**Fecha de hechos:** 20/05/2026 **Hora de hechos:** 15:17 **Fecha de percato:** 20/05/2026 **Hora de percato:** 15:17
**Lugar de los hechos:** ESTADO: CIUDAD DE MEXICO , MUNICIPIO: TLALPAN
**Carpeta de investigación** 1356

| DATOS | |
|---|---|
| Características físicas: | , estatura: 172cm |
| Señas particulares: | NINGUNA |
| Prendas de vestir: | camisa color: rojo |
| Autoridades Competentes: | FISCALÍA GENERAL DE JUSTICIA DE LA CIUDAD DE MÉXICO. |

ALERTA NACIONAL

La información que se visualiza de la persona desaparecida o no localizada, es recibida e integrada por las autoridades de la Federación y de las Entidades Federativas competentes, por lo que cualquier información que se visualice, puede ser con la autoridad de origen.

**Si tienes información que ayude a la localización de alguna Persona Desaparecida o No Localizada, comunicate desde México al número telefónico 800 028 7783 o WhatsApp 55 1309 9024 y proporciona toda la información que tengas.**

Gobierno de México | Gobernación Secretaría de Gobernación | CNB Comisión Nacional de Búsqueda

# ALERTA NACIONAL



ALERTA NACIONAL

La información que se visualiza de la persona desaparecida o no localizada, es recibida e integrada por las autoridades de la Federación y de las Entidades Federativas competentes, por lo que cualquier información que se visualice, puede ser con la autoridad de origen.

## FICHA DE BÚSQUEDA DE PERSONA DESAPARECIDA

**AARON MURRIETA TRILLAS**
**Folio Único de Identificación**
**FI26-17077DBE1-36A3-43BE-B599-286C4AFDA230**

**Edad al momento de la desaparición:** 32 **Edad Actual:** 32
**Lugar de nacimiento:** SONORA
**Sexo:** HOMBRE **Genero:** MASCULINO
**Nacionalidad:** MEXICANA **¿Habla español?:** SI
**Idioma o lengua indígena:** SIN DATO **Discapacidad:** NO
**Fecha de hechos:** 14/05/2026 **Hora de hechos:** 07:00 **Fecha de percato:** 14/05/2026 **Hora de percato:** 07:00
**Lugar de los hechos:** ESTADO: SONORA , MUNICIPIO: GUAYMAS
**Carpeta de investigación** CI/HER/036/08/00166/5-2026

### DATOS

| | |
|---|---|
| Características físicas: | complexion: delgada, color de la piel: blanco, cabello: castaño claro corto liso, ojos: miel medianos, nariz: alomada, boca: mediana, labios: medianos, estatura: 175cm, peso: 75kg |
| Señas particulares: | NINGUNA |
| Prendas de vestir: | camiseta, pantalón color: gris |
| Autoridades Competentes: | FISCALÍA GENERAL DE JUSTICIA DEL ESTADO DE SONORA. |

**Si tienes información que ayude a la localización de alguna Persona Desaparecida o No Localizada, comunicate desde México al número telefónico 800 028 7783 o WhatsApp 55 1309 9024 y proporciona toda la información que tengas.**

Gobierno de México | Gobernación Secretaría de Gobernación | CNB Comisión Nacional de Búsqueda

# ALERTA NACIONAL



ALERTA NACIONAL

La información que se visualiza de la persona desaparecida o no localizada, es recibida e integrada por las autoridades de la Federación y de las Entidades Federativas competentes, por lo que cualquier información que se visualice, puede ser con la autoridad de origen.

## FICHA DE BÚSQUEDA DE PERSONA DESAPARECIDA

**ABELARDO ALVARADO ALCARAZ**
**Folio Único de Identificación**
**FI26-161FBDA2B-9E15-4047-9DBD-9756CBDCE9B9**

**Edad al momento de la desaparición:** 30 **Edad Actual:** 30
**Lugar de nacimiento:** CHIAPAS
**Sexo:** HOMBRE **Genero:** MASCULINO
**Nacionalidad:** MEXICANA **¿Habla español?:** SI
**Idioma o lengua indígena:** SIN DATO **Discapacidad:** NO
**Fecha de hechos:** 02/03/2026 **Hora de hechos:** 05:00 **Fecha de percato:** 02/03/2026 **Hora de percato:** 05:00
**Lugar de los hechos:** ESTADO: CHIAPAS , MUNICIPIO: TUXTLA GUTIÉRREZ
**Carpeta de investigación** 0057-101-3003-2026

### DATOS

| | |
|---|---|
| Características físicas: | complexion: mediana, cara: ovalado, color de la piel: moreno, cabello: castaño claro corto liso, ojos: cafés medianos, nariz: achatada, boca: mediana, labios: medianos, estatura: 165cm, peso: 70kg |
| Señas particulares: | lunar en la entrepierna. |
| Prendas de vestir: | SIN DATO |
| Autoridades Competentes: | FISCALÍA GENERAL DEL ESTADO DE CHIAPAS. |

**Si tienes información que ayude a la localización de alguna Persona Desaparecida o No Localizada, comunicate desde México al número telefónico 800 028 7783 o WhatsApp 55 1309 9024 y proporciona toda la información que tengas.**

Gobierno de México | Gobernación Secretaría de Gobernación | CNB Comisión Nacional de Búsqueda

# ALERTA NACIONAL

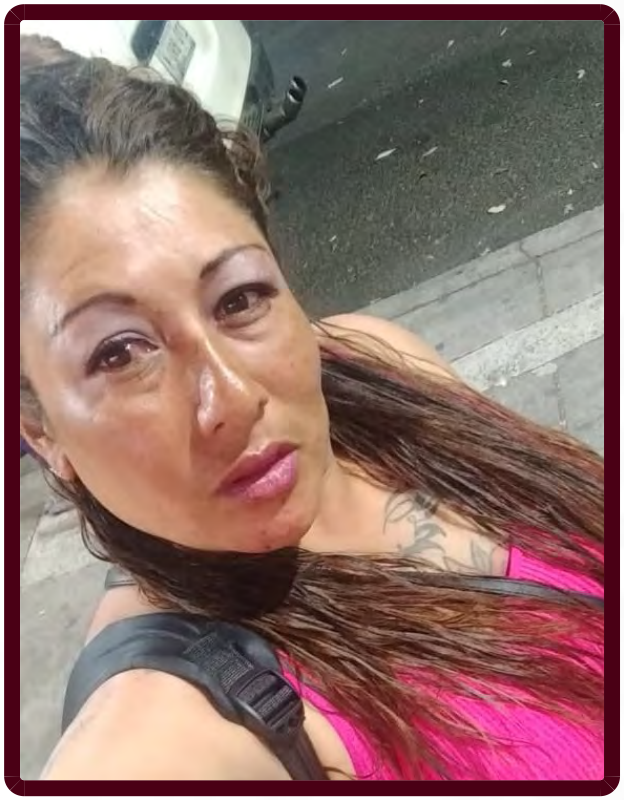

ALERTA NACIONAL

La información que se visualiza de la persona desaparecida o no localizada, es recibida e integrada por las autoridades de la Federación y de las Entidades Federativas competentes, por lo que cualquier información que se visualice, puede ser con la autoridad de origen.

## FICHA DE BÚSQUEDA DE PERSONA DESAPARECIDA

**ABRIL YOALLI ARREOLA MARTINEZ**
**Folio Único de Identificación**
**FI26-14280824B-FF2C-4AF8-885B-6CFCBE6D22EA**

**Edad al momento de la desaparición:** 41 **Edad Actual:** 41
**Lugar de nacimiento:** CIUDAD DE MEXICO
**Sexo:** MUJER **Genero:** FEMENINO **Nombre Social:** ABRIL YOALLI ARREOLA MARTINEZ
**Nacionalidad:** MEXICANA **¿Habla español?:** SI
**Idioma o lengua indígena:** SIN DATO **Discapacidad:** NO
**Fecha de hechos:** 18/03/2026 **Hora de hechos:** 03:20 **Fecha de percato:** 18/03/2026 **Hora de percato:** 03:20
**Lugar de los hechos:** ESTADO: CIUDAD DE MEXICO , MUNICIPIO: XOCHIMILCO
**Carpeta de investigación** 483

### DATOS

| | |
|---|---|
| Características físicas: | complexion: mediana, cara: redondo, color de la piel: moreno, cabello: tinturado largo liso, ojos: cafés pequeños, nariz: achatada, boca: mediana, labios: gruesos, estatura: 160cm, peso: 65kg |
| Señas particulares: | tatuaje en pecho der. rances |
| Prendas de vestir: | SIN DATO |
| Autoridades Competentes: | FISCALÍA GENERAL DE JUSTICIA DE LA CIUDAD DE MÉXICO. |

**Si tienes información que ayude a la localización de alguna Persona Desaparecida o No Localizada, comunicate desde México al número telefónico 800 028 7783 o WhatsApp 55 1309 9024 y proporciona toda la información que tengas.**

Gobierno de México | Gobernación Secretaría de Gobernación | CNB Comisión Nacional de Búsqueda

# ALERTA NACIONAL



## FICHA DE BÚSQUEDA DE PERSONA DESAPARECIDA

**ADOLFINA HERNANDEZ ROMAN**
**Folio Único de Identificación**
**FI26-1819062CA-564C-4995-B4EA-82EF4F12C7F5**

**Edad al momento de la desaparición:** 39 **Edad Actual:** 39
**Lugar de nacimiento:** PUEBLA
**Sexo:** MUJER **Genero:** FEMENINO **Nombre Social:** ADOLFINA HERNANDEZ ROMAN
**Nacionalidad:** MEXICANA **¿Habla español?:** SI
**Idioma o lengua indígena:** SIN DATO **Discapacidad:** NO
**Fecha de hechos:** 06/06/2026 **Hora de hechos:** 08:00 **Fecha de percato:** 06/06/2026 **Hora de percato:** 08:00
**Lugar de los hechos:** ESTADO: PUEBLA , MUNICIPIO: COXCATLÁN
**Carpeta de investigación** CBP-268/2026

| DATOS | |
|---|---|
| Características físicas: | complexion: mediana, cara: redondo, color de la piel: moreno, cabello: negro mediano liso, ojos: cafés medianos, nariz: achatada, boca: mediana, labios: medianos, estatura: 154cm, peso: 65kg |
| Señas particulares: | NINGUNA |
| Prendas de vestir: | SIN DATO |
| Autoridades Competentes: | COMISIÓN DE BÚSQUEDA DE PERSONAS DEL ESTADO DE PUEBLA. |

ALERTA NACIONAL

La información que se visualiza de la persona desaparecida o no localizada, es recibida e integrada por las autoridades de la Federación y de las Entidades Federativas competentes, por lo que cualquier información que se visualice, puede ser con la autoridad de origen.

**Si tienes información que ayude a la localización de alguna Persona Desaparecida o No Localizada, comunicate desde México al número telefónico 800 028 7783 o WhatsApp 55 1309 9024 y proporciona toda la información que tengas.**

Gobierno de México | Gobernación Secretaría de Gobernación | CNB Comisión Nacional de Búsqueda

# ALERTA NACIONAL



ALERTA NACIONAL

La información que se visualiza de la persona desaparecida o no localizada, es recibida e integrada por las autoridades de la Federación y de las Entidades Federativas competentes, por lo que cualquier información que se visualice, puede ser con la autoridad de origen.

## FICHA DE BÚSQUEDA DE PERSONA DESAPARECIDA

**ADRIANA BERNABE ZACARIAS**
**Folio Único de Identificación**
**FI26-1868DA159-D938-4B02-9240-8EF361401084**

**Edad al momento de la desaparición:** 17 **Edad Actual:** 17
**Lugar de nacimiento:** MICHOACAN
**Sexo:** MUJER **Genero:** FEMENINO
**Nacionalidad:** MEXICANA **¿Habla español?:** SI
**Idioma o lengua indígena:** SIN DATO **Discapacidad:** NO
**Fecha de hechos:** 31/05/2026 **Hora de hechos:** 16:00 **Fecha de percato:** 31/05/2026 **Hora de percato:** 16:00
**Lugar de los hechos:** ESTADO: MICHOACAN , MUNICIPIO: LOS REYES
**Carpeta de investigación** FRUR/25396/2026

### DATOS

| | |
|---|---|
| Características físicas: | complexion: mediana, cara: redondo, color de la piel: moreno, cabello: negro largo liso, ojos: negros grandes, boca: grande, labios: gruesos, estatura: 158cm, peso: 64kg |
| Señas particulares: | cicatriz ceja izquierda de 4 centimetros de accidente, |
| Prendas de vestir: | SIN DATO |
| Autoridades Competentes: | FISCALÍA GENERAL DEL ESTADO DE MICHOACÁN. |

**Si tienes información que ayude a la localización de alguna Persona Desaparecida o No Localizada, comunicate desde México al número telefónico 800 028 7783 o WhatsApp 55 1309 9024 y proporciona toda la información que tengas.**

Gobierno de México | Gobernación Secretaría de Gobernación | CNB Comisión Nacional de Búsqueda

# ALERTA NACIONAL

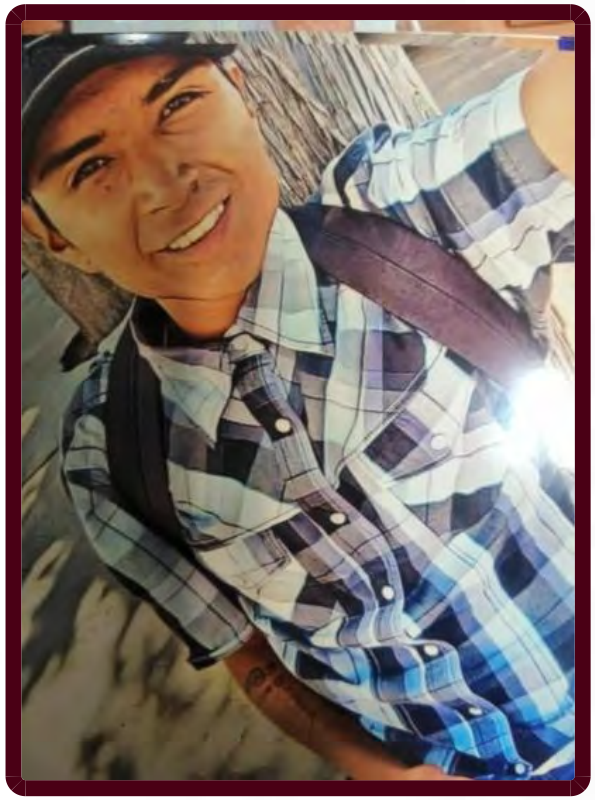

ALERTA NACIONAL

La información que se visualiza de la persona desaparecida o no localizada, es recibida e integrada por las autoridades de la Federación y de las Entidades Federativas competentes, por lo que cualquier información que se visualice, puede ser con la autoridad de origen.

## FICHA DE BÚSQUEDA DE PERSONA DESAPARECIDA

**ALAN MIGUEL TORRES GUTIERREZ**
**Folio Único de Identificación**
**FI26-1BFCDA5D9-779A-43D5-9301-8BF3575F2514**

**Edad al momento de la desaparición:** 19 **Edad Actual:** 23
**Lugar de nacimiento:** GUANAJUATO
**Sexo:** HOMBRE **Genero:** MASCULINO
**Nacionalidad:** MEXICANA **¿Habla español?:** SI
**Idioma o lengua indígena:** SIN DATO **Discapacidad:** NO
**Fecha de hechos:** 19/05/2022 **Hora de hechos:** 19:50 **Fecha de percato:** 19/05/2022 **Hora de percato:** 19:50
**Lugar de los hechos:** ESTADO: JALISCO , MUNICIPIO: LAGOS DE MORENO
**Carpeta de investigación** 37494/2022

### DATOS

| | |
|---|---|
| Características físicas: | complexion: delgada, color de la piel: moreno, cabello: negro corto liso, ojos: cafés medianos, boca: mediana, labios: delgados, estatura: 170cm, peso: 65kg |
| Señas particulares: | tatuaje de unas letras chinas, tatuaje de la nota musical sol, tatuaje de una oracion sin saber que dice |
| Prendas de vestir: | SIN DATO |
| Autoridades Competentes: | FISCALÍA GENERAL DEL ESTADO DE JALISCO. |

**Si tienes información que ayude a la localización de alguna Persona Desaparecida o No Localizada, comunicate desde México al número telefónico 800 028 7783 o WhatsApp 55 1309 9024 y proporciona toda la información que tengas.**

Gobierno de México | Gobernación Secretaría de Gobernación | CNB Comisión Nacional de Búsqueda

# ALERTA NACIONAL



ALERTA NACIONAL

La información que se visualiza de la persona desaparecida o no localizada, es recibida e integrada por las autoridades de la Federación y de las Entidades Federativas competentes, por lo que cualquier información que se visualice, puede ser con la autoridad de origen.

## FICHA DE BÚSQUEDA DE PERSONA DESAPARECIDA

**ALFREDO BERNAL TORRES**
**Folio Único de Identificación**
**FI26-12391932C-A4E8-4D35-B323-73B69C0C3861**

**Edad al momento de la desaparición:** 24 **Edad Actual:** 24
**Lugar de nacimiento:** SONORA
**Sexo:** HOMBRE **Genero:** MASCULINO
**Nacionalidad:** MEXICANA **¿Habla español?:** SI
**Idioma o lengua indígena:** SIN DATO **Discapacidad:** NO
**Fecha de hechos:** 01/05/2026 **Hora de hechos:** 23:59 **Fecha de percato:** 01/05/2026 **Hora de percato:** 23:59
**Lugar de los hechos:** ESTADO: SONORA , MUNICIPIO: GUAYMAS
**Carpeta de investigación** CI/GUA/174/174/00891/5-2026

### DATOS

| | |
|---|---|
| Características físicas: | complexion: delgada, cara: ovalado, color de la piel: blanco, ojos: verdes grandes, nariz: recta, boca: mediana, labios: medianos, estatura: 171cm, peso: 70kg |
| Señas particulares: | cicatriz en el antebrazo izquierdo por una operacion quirurgica debido a una fractura |
| Prendas de vestir: | calcetin color: negro, camiseta color: azul, camisola color: azul, pantalón color: azul |
| Autoridades Competentes: | FISCALÍA GENERAL DE JUSTICIA DEL ESTADO DE SONORA. |

**Si tienes información que ayude a la localización de alguna Persona Desaparecida o No Localizada, comunicate desde México al número telefónico 800 028 7783 o WhatsApp 55 1309 9024 y proporciona toda la información que tengas.**

Gobierno de México | Gobernación Secretaría de Gobernación | CNB Comisión Nacional de Búsqueda

# ALERTA NACIONAL



ALERTA NACIONAL

La información que se visualiza de la persona desaparecida o no localizada, es recibida e integrada por las autoridades de la Federación y de las Entidades Federativas competentes, por lo que cualquier información que se visualice, puede ser con la autoridad de origen.

## FICHA DE BÚSQUEDA DE PERSONA DESAPARECIDA

**ANAI CAMACHO NORIEGA**
**Folio Único de Identificación**
**FI26-17D5F19D0-0612-4F09-8079-C26BE466935E**

**Edad al momento de la desaparición:** 41 **Edad Actual:** 41
**Lugar de nacimiento:** CHIAPAS
**Sexo:** MUJER **Genero:** FEMENINO
**Nacionalidad:** MEXICANA **¿Habla español?:** SI
**Idioma o lengua indígena:** SIN DATO **Discapacidad:** NO
**Fecha de hechos:** 20/02/2026 **Hora de hechos:** 05:00 **Fecha de percato:** 20/02/2026 **Hora de percato:** 05:00
**Lugar de los hechos:** ESTADO: CHIAPAS , MUNICIPIO: VILLA COMALTITLÁN
**Carpeta de investigación** 0032-071-0718-2026

### DATOS

| | |
|---|---|
| Características físicas: | complexion: mediana, cara: ovalado, color de la piel: moreno, cabello: castaño claro mediano ondulado, ojos: cafés medianos, nariz: achatada, boca: mediana, labios: delgados, estatura: 160cm, peso: 80kg |
| Señas particulares: | cicatriz en el menton |
| Prendas de vestir: | SIN DATO |
| Autoridades Competentes: | FISCALÍA GENERAL DEL ESTADO DE CHIAPAS. |

**Si tienes información que ayude a la localización de alguna Persona Desaparecida o No Localizada, comunicate desde México al número telefónico 800 028 7783 o WhatsApp 55 1309 9024 y proporciona toda la información que tengas.**

Gobierno de México | Gobernación Secretaría de Gobernación | CNB Comisión Nacional de Búsqueda

# ALERTA NACIONAL



## FICHA DE BÚSQUEDA DE PERSONA DESAPARECIDA

**ANGEL GABRIEL CARMONA GUTIERREZ**
**Folio Único de Identificación**
**FI26-1566AAE7F-E265-4391-AEBF-F47D3A47724B**

**Edad al momento de la desaparición:** 24 **Edad Actual:** 24
**Lugar de nacimiento:** CIUDAD DE MEXICO
**Sexo:** HOMBRE **Genero:** MASCULINO **Nombre Social:** ANGEL GABRIEL CARMONA GUTIERREZ
**Nacionalidad:** MEXICANA **¿Habla español?:** SIN DATO
**Idioma o lengua indígena:** SIN DATO **Discapacidad:** NO
**Fecha de hechos:** 30/04/2026 **Hora de hechos:** 17:00 **Fecha de percato:** 30/04/2026 **Hora de percato:** 17:00
**Lugar de los hechos:** ESTADO: CIUDAD DE MEXICO , MUNICIPIO: CUAUHTÉMOC
**Carpeta de investigación** 1157

### DATOS

| | |
|---|---|
| Características físicas: | complexion: mediana, cara: cuadrado, color de la piel: blanco, cabello: castaño oscuro corto liso, ojos: cafés medianos, boca: mediana, labios: medianos, estatura: 169cm, peso: 68kg |
| Señas particulares: | ciactriz por cirugia de labio hendido entre nariz y labio superior |
| Prendas de vestir: | SIN DATO |
| Autoridades Competentes: | FISCALÍA GENERAL DE JUSTICIA DE LA CIUDAD DE MÉXICO. |

ALERTA NACIONAL

La información que se visualiza de la persona desaparecida o no localizada, es recibida e integrada por las autoridades de la Federación y de las Entidades Federativas competentes, por lo que cualquier información que se visualice, puede ser con la autoridad de origen.

**Si tienes información que ayude a la localización de alguna Persona Desaparecida o No Localizada, comunicate desde México al número telefónico 800 028 7783 o WhatsApp 55 1309 9024 y proporciona toda la información que tengas.**

Gobierno de México | Gobernación Secretaría de Gobernación | CNB Comisión Nacional de Búsqueda

# ALERTA NACIONAL



ALERTA NACIONAL

La información que se visualiza de la persona desaparecida o no localizada, es recibida e integrada por las autoridades de la Federación y de las Entidades Federativas competentes, por lo que cualquier información que se visualice, puede ser con la autoridad de origen.

## FICHA DE BÚSQUEDA DE PERSONA DESAPARECIDA

**ANWAR VELAZQUEZ SALAS**
**Folio Único de Identificación**
**FI26-1AD70235C-CAD6-4877-AD5A-44915BCB6822**

**Edad al momento de la desaparición:** 41 **Edad Actual:** 41
**Lugar de nacimiento:** TAMAULIPAS
**Sexo:** HOMBRE **Genero:** MASCULINO **Nombre Social:** ANWAR VELAZQUEZ SALAS
**Nacionalidad:** MEXICANA **¿Habla español?:** SI
**Idioma o lengua indígena:** SIN DATO **Discapacidad:** NO
**Fecha de hechos:** 15/06/2026 **Hora de hechos:** 14:45 **Fecha de percato:** 15/06/2026 **Hora de percato:** 14:45
**Lugar de los hechos:** ESTADO: TAMAULIPAS , MUNICIPIO: REYNOSA
**Carpeta de investigación** FGJT/FEIDDFP/REY/UE1/00199/2026

### DATOS

| | |
|---|---|
| Características físicas: | complexion: mediana, cara: ovalado, color de la piel: trigueño, cabello: negro corto ondulado, ojos: miel pequeños, nariz: recta, boca: pequeña, labios: delgados, estatura: 173cm, peso: 80kg |
| Señas particulares: | tiene estrias en el estomago y en los brazos |
| Prendas de vestir: | pantalón color: gris, playera color: azul, tenis color: negro |
| Autoridades Competentes: | FISCALÍA GENERAL DE JUSTICIA DEL ESTADO DE TAMAULIPAS. |

**Si tienes información que ayude a la localización de alguna Persona Desaparecida o No Localizada, comunicate desde México al número telefónico 800 028 7783 o WhatsApp 55 1309 9024 y proporciona toda la información que tengas.**

Gobierno de México | Gobernación Secretaría de Gobernación | CNB Comisión Nacional de Búsqueda

# ALERTA NACIONAL



ALERTA NACIONAL

La información que se visualiza de la persona desaparecida o no localizada, es recibida e integrada por las autoridades de la Federación y de las Entidades Federativas competentes, por lo que cualquier información que se visualice, puede ser con la autoridad de origen.

## FICHA DE BÚSQUEDA DE PERSONA DESAPARECIDA

**BERNARDO GONZALEZ DUARDO**
**Folio Único de Identificación**
**FI26-122843FA4-466F-412B-85D3-992A675B0176**

**Edad al momento de la desaparición:** 54 **Edad Actual:** 58
**Lugar de nacimiento:** JALISCO
**Sexo:** HOMBRE **Genero:** MASCULINO
**Nacionalidad:** MEXICANA **¿Habla español?:** SI
**Idioma o lengua indígena:** SIN DATO **Discapacidad:** NO
**Fecha de hechos:** 11/08/2022 **Hora de hechos:** 22:45 **Fecha de percato:** 11/08/2022 **Hora de percato:** 22:45
**Lugar de los hechos:** ESTADO: JALISCO , MUNICIPIO: ENCARNACIÓN DE DÍAZ
**Carpeta de investigación** 25980/2022

| DATOS | |
|---|---|
| Características físicas: | complexion: mediana, cara: redondo, color de la piel: blanco, cabello: entrecano corto liso, ojos: miel medianos, boca: grande, labios: medianos, estatura: 165cm, peso: 68kg |
| Señas particulares: | verruga en la cien del lado derecho, cicatriz de operacion de apendice, cicatrices en abdomen del lado izquierdo y derecho por operaciones de hernias, lunar color cafe en pierna derecha |
| Prendas de vestir: | botas color: cafe, camisa color: negro/rojo, pantalón color: azul |
| Autoridades Competentes: | FISCALÍA GENERAL DEL ESTADO DE JALISCO. |

**Si tienes información que ayude a la localización de alguna Persona Desaparecida o No Localizada, comunicate desde México al número telefónico 800 028 7783 o WhatsApp 55 1309 9024 y proporciona toda la información que tengas.**

Gobierno de México | Gobernación Secretaría de Gobernación | CNB Comisión Nacional de Búsqueda

# ALERTA NACIONAL



ALERTA NACIONAL

La información que se visualiza de la persona desaparecida o no localizada, es recibida e integrada por las autoridades de la Federación y de las Entidades Federativas competentes, por lo que cualquier información que se visualice, puede ser con la autoridad de origen.

## FICHA DE BÚSQUEDA DE PERSONA DESAPARECIDA

**BRENDY MONGE GUTIERREZ**
**Folio Único de Identificación**
**FI26-107C6F194-6C73-4106-B57F-E00B34E4D897**

**Edad al momento de la desaparición:** 19 **Edad Actual:** 19
**Lugar de nacimiento:** GUERRERO
**Sexo:** HOMBRE **Genero:** MASCULINO
**Nacionalidad:** MEXICANA **¿Habla español?:** SI
**Idioma o lengua indígena:** SIN DATO **Discapacidad:** NO
**Fecha de hechos:** 10/06/2026 **Hora de hechos:** 21:00 **Fecha de percato:** 10/06/2026 **Hora de percato:** 21:00
**Lugar de los hechos:** ESTADO: GUERRERO , MUNICIPIO: JOSÉ AZUETA
**Carpeta de investigación** 12130570500517140626

## DATOS

| | |
|---|---|
| Características físicas: | complexion: delgada, cara: ovalado, color de la piel: moreno, ojos: cafés medianos, boca: grande, labios: gruesos, estatura: 175cm |
| Señas particulares: | desprendimiento de retina en el ojo izquierdo y usa pupilente color cafe claro, usa un arete en la oreja izquierda |
| Prendas de vestir: | SIN DATO |
| Autoridades Competentes: | FISCALÍA GENERAL DEL ESTADO DE GUERRERO. |

**Si tienes información que ayude a la localización de alguna Persona Desaparecida o No Localizada, comunicate desde México al número telefónico 800 028 7783 o WhatsApp 55 1309 9024 y proporciona toda la información que tengas.**

Gobierno de México | Gobernación Secretaría de Gobernación | CNB Comisión Nacional de Búsqueda

# ALERTA NACIONAL

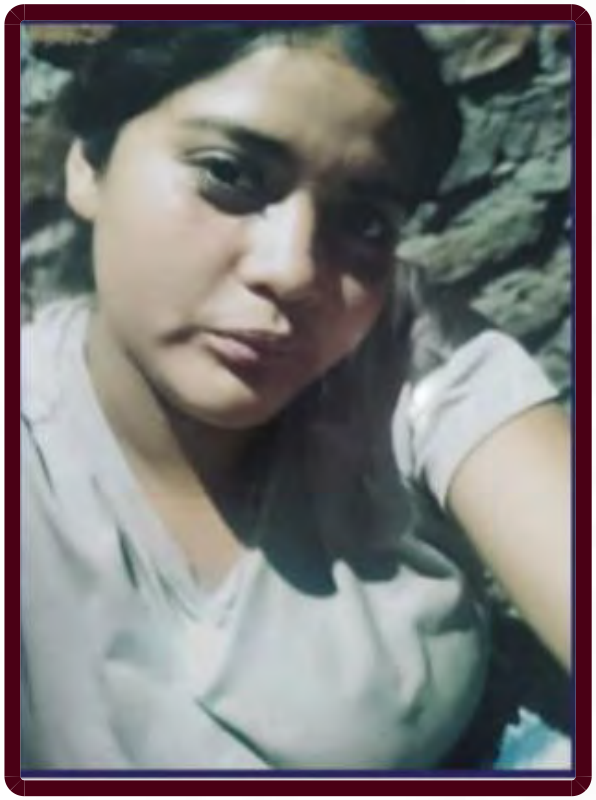

ALERTA NACIONAL

La información que se visualiza de la persona desaparecida o no localizada, es recibida e integrada por las autoridades de la Federación y de las Entidades Federativas competentes, por lo que cualquier información que se visualice, puede ser con la autoridad de origen.

## FICHA DE BÚSQUEDA DE PERSONA DESAPARECIDA

**CARLA ITZEL CHAVIRA CALDERON**
**Folio Único de Identificación**
**FI26-16F3EFAC3-684B-486C-A10F-14FAD1648371**

**Edad al momento de la desaparición:** 19 **Edad Actual:** 19
**Lugar de nacimiento:** MICHOACAN
**Sexo:** MUJER **Genero:** FEMENINO
**Nacionalidad:** MEXICANA **¿Habla español?:** SI
**Idioma o lengua indígena:** SIN DATO **Discapacidad:** NO
**Fecha de hechos:** 01/06/2026 **Hora de hechos:** 14:00 **Fecha de percato:** 01/06/2026 **Hora de percato:** 14:00
**Lugar de los hechos:** ESTADO: MICHOACAN , MUNICIPIO: ZAMORA
**Carpeta de investigación** FRZA/25241/2026

| DATOS | |
|---|---|
| Características físicas: | complexion: delgada, cara: ovalado, color de la piel: moreno, cabello: negro largo liso, ojos: cafés medianos, nariz: recta, boca: mediana, labios: gruesos, estatura: 157cm, peso: 65kg |
| Señas particulares: | incisivo central superior hacia afuera |
| Prendas de vestir: | sudadera color: blanco, vestido color: rojo |
| Autoridades Competentes: | FISCALÍA GENERAL DEL ESTADO DE MICHOACÁN. |

**Si tienes información que ayude a la localización de alguna Persona Desaparecida o No Localizada, comunicate desde México al número telefónico 800 028 7783 o WhatsApp 55 1309 9024 y proporciona toda la información que tengas.**

Gobierno de México | Gobernación Secretaría de Gobernación | CNB Comisión Nacional de Búsqueda

# ALERTA NACIONAL



ALERTA NACIONAL

La información que se visualiza de la persona desaparecida o no localizada, es recibida e integrada por las autoridades de la Federación y de las Entidades Federativas competentes, por lo que cualquier información que se visualice, puede ser con la autoridad de origen.

## FICHA DE BÚSQUEDA DE PERSONA DESAPARECIDA

**CARLOS ALBERTO HERNANDEZ PEREZ**
**Folio Único de Identificación**
**FI26-1CBF4253B-C043-4E06-9D2E-E97902D9C96D**

**Edad al momento de la desaparición:** 24 **Edad Actual:** 24
**Lugar de nacimiento:** CHIAPAS
**Sexo:** HOMBRE **Genero:** MASCULINO
**Nacionalidad:** MEXICANA **¿Habla español?:** SI
**Idioma o lengua indígena:** SIN DATO **Discapacidad:** NO
**Fecha de hechos:** 27/02/2026 **Hora de hechos:** 04:45 **Fecha de percato:** 27/02/2026 **Hora de percato:** 04:45
**Lugar de los hechos:** ESTADO: CHIAPAS , MUNICIPIO: BERRIOZÁBAL
**Carpeta de investigación** 0054-012-0421-2026

### DATOS

| | |
|---|---|
| Características físicas: | complexion: mediana, cara: cuadrado, color de la piel: moreno, cabello: negro corto liso, ojos: negros pequeños, nariz: achatada, boca: grande, labios: gruesos, estatura: 167cm, peso: 70kg |
| Señas particulares: | lunares en la mejilla izquierda., cicatriz en el pecho., cicatriz en el menton. |
| Prendas de vestir: | pantalón, playera color: beige, zapatos color: negro |
| Autoridades Competentes: | FISCALÍA GENERAL DEL ESTADO DE CHIAPAS. |

**Si tienes información que ayude a la localización de alguna Persona Desaparecida o No Localizada, comunicate desde México al número telefónico 800 028 7783 o WhatsApp 55 1309 9024 y proporciona toda la información que tengas.**

Gobierno de México | Gobernación | CNB COMISIÓN NACIONAL DE BÚSQUEDA

# ALERTA NACIONAL



## FICHA DE BÚSQUEDA DE PERSONA DESAPARECIDA

**CASANDRA PAOLA LALO GOMEZ**
**Folio Único de Identificación**
**FI26-1932D73D3-31B9-44DB-A5CF-19DCF4397A02**

**Edad al momento de la desaparición:** 29 **Edad Actual:** 30
**Lugar de nacimiento:** VERACRUZ
**Sexo:** MUJER **Genero:** FEMENINO
**Nacionalidad:** MEXICANA **¿Habla español?:** SI
**Idioma o lengua indígena:** SIN DATO **Discapacidad:** NO
**Fecha de hechos:** 04/03/2026 **Hora de hechos:** 07:30 **Fecha de percato:** 04/03/2026 **Hora de percato:** 07:30
**Lugar de los hechos:** ESTADO: CHIAPAS , MUNICIPIO: CHIAPA DE CORZO
**Carpeta de investigación** 0059-101-3003-2026

## DATOS

| | |
|---|---|
| Características físicas: | complexion: mediana, cara: redondo, color de la piel: moreno, cabello: negro largo ondulado, ojos: miel pequeños, nariz: achatada, boca: mediana, labios: medianos, estatura: 150cm, peso: 68kg |
| Señas particulares: | tatuajes en el brazo izquierdo unas mariposas azules y un infinito, en el brazo derecho unas letras, , tatuaje en el triceps izquierdo., lunar en la mejilla del lado izquierdo. |
| Prendas de vestir: | blusa, pantiblusa, bluson color: azul marino, pantalón color: gris, tenis color: beige |
| Autoridades Competentes: | FISCALÍA GENERAL DEL ESTADO DE CHIAPAS. |

ALERTA NACIONAL

La información que se visualiza de la persona desaparecida o no localizada, es recibida e integrada por las autoridades de la Federación y de las Entidades Federativas competentes, por lo que cualquier información que se visualice, puede ser con la autoridad de origen.

**Si tienes información que ayude a la localización de alguna Persona Desaparecida o No Localizada, comunicate desde México al número telefónico 800 028 7783 o WhatsApp 55 1309 9024 y proporciona toda la información que tengas.**

Gobierno de México | Gobernación Secretaría de Gobernación | CNB Comisión Nacional de Búsqueda

# ALERTA NACIONAL



ALERTA NACIONAL

La información que se visualiza de la persona desaparecida o no localizada, es recibida e integrada por las autoridades de la Federación y de las Entidades Federativas competentes, por lo que cualquier información que se visualice, puede ser con la autoridad de origen.

## FICHA DE BÚSQUEDA DE PERSONA DESAPARECIDA

**CHRISTIAN OMAR ARAMBURO SANCHEZ**
**Folio Único de Identificación**
**FI26-1AD829C9C-DA13-4F45-B007-99F5E1A6F132**

**Edad al momento de la desaparición:** 38 **Edad Actual:** 38
**Lugar de nacimiento:** SINALOA
**Sexo:** HOMBRE **Genero:** MASCULINO
**Nacionalidad:** MEXICANA **¿Habla español?:** SI
**Idioma o lengua indígena:** SIN DATO **Discapacidad:** NO
**Fecha de hechos:** 12/05/2026 **Hora de hechos:** 01:00 **Fecha de percato:** 12/05/2026 **Hora de percato:** 01:00
**Lugar de los hechos:** ESTADO: SINALOA , MUNICIPIO: MAZATLÁN
**Carpeta de investigación** MAZTL/FEDFP/5294/2026/CI

## DATOS

| | |
|---|---|
| Características físicas: | complexion: mediana, cara: ovalado, color de la piel: moreno, cabello: negro corto liso, ojos: cafés pequeños, nariz: achatada, boca: mediana, labios: gruesos, estatura: 165cm, peso: 75kg |
| Señas particulares: | tatuajes tatuaje con la figura de una hoja de mariguana y el nombre lorena en el cuello lado izquierdo. tatuajes con la letra c en hombro derecho y laletra h en hombro izquierdo. tatuaje con un codigo de barras en el abdomen. la figura de un rostro y la frase me vale verga, en abdomen lado derecho. tatuaje con el nombre chris, fer, cesar y carlos y el nombre omar, en pierna derecha. tatuaje con la figura de la santa muerte en la espalda; cicatrices si, cicatriz pequeña en lado izquierdo del area del bigote. cicatriz quirurgica de forma vertical, de aproximadamente 30 cm. localizada en abdomen; le falta el tercer dedo del pie izquierdo (amputacion) |
| Prendas de vestir: | SIN DATO |
| Autoridades Competentes: | FISCALÍA GENERAL DEL ESTADO DE SINALOA. |

**Si tienes información que ayude a la localización de alguna Persona Desaparecida o No Localizada, comunicate desde México al número telefónico 800 028 7783 o WhatsApp 55 1309 9024 y proporciona toda la información que tengas.**

Gobierno de México | Gobernación Secretaría de Gobernación | CNB Comisión Nacional de Búsqueda

# ALERTA NACIONAL

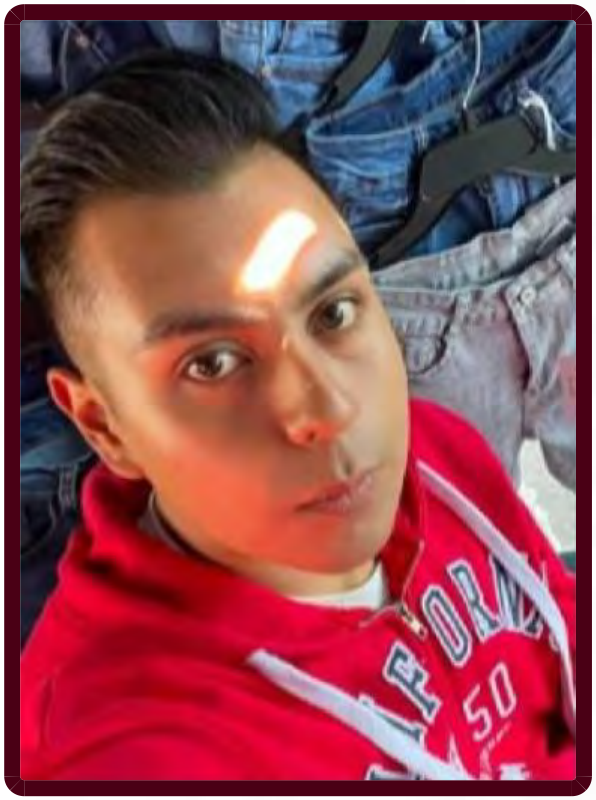

ALERTA NACIONAL

La información que se visualiza de la persona desaparecida o no localizada, es recibida e integrada por las autoridades de la Federación y de las Entidades Federativas competentes, por lo que cualquier información que se visualice, puede ser con la autoridad de origen.

## FICHA DE BÚSQUEDA DE PERSONA DESAPARECIDA

**CRISTIAN CERRITEÑO BERNABE**
**Folio Único de Identificación**
**FI26-17F29D48B-2879-4624-9687-28A0EBC23DB1**

**Edad al momento de la desaparición:** 25 **Edad Actual:** 25
**Lugar de nacimiento:** MICHOACAN
**Sexo:** HOMBRE **Genero:** MASCULINO
**Nacionalidad:** MEXICANA **¿Habla español?:** SI
**Idioma o lengua indígena:** SIN DATO **Discapacidad:** NO
**Fecha de hechos:** 12/06/2026 **Hora de hechos:** 08:00 **Fecha de percato:** 12/06/2026 **Hora de percato:** 08:00
**Lugar de los hechos:** ESTADO: MICHOACAN , MUNICIPIO: CUITZEO
**Carpeta de investigación** FEPD/25500/2026

### DATOS

| | |
|---|---|
| Características físicas: | complexion: delgada, cara: ovalado, color de la piel: moreno, cabello: negro corto liso, ojos: miel medianos, nariz: recta, boca: mediana, labios: delgados, estatura: 175cm, peso: 75kg |
| Señas particulares: | NINGUNA |
| Prendas de vestir: | SIN DATO |
| Autoridades Competentes: | FISCALÍA GENERAL DEL ESTADO DE MICHOACÁN. |

**Si tienes información que ayude a la localización de alguna Persona Desaparecida o No Localizada, comunicate desde México al número telefónico 800 028 7783 o WhatsApp 55 1309 9024 y proporciona toda la información que tengas.**

Gobierno de México | Gobernación Secretaría de Gobernación | CNB Comisión Nacional de Búsqueda

# ALERTA NACIONAL



## FICHA DE BÚSQUEDA DE PERSONA DESAPARECIDA

**CRISTYAN RUBEN MICHIMANI GARCIA**
**Folio Único de Identificación**
**FI26-1446430F9-1865-48A6-9BDE-0F06DD2F6147**

**Edad al momento de la desaparición:** 30 **Edad Actual:** 30
**Lugar de nacimiento:** PUEBLA
**Sexo:** HOMBRE **Genero:** MASCULINO
**Nacionalidad:** MEXICANA **¿Habla español?:** SI
**Idioma o lengua indígena:** SIN DATO **Discapacidad:** NO
**Fecha de hechos:** 16/06/2026 **Hora de hechos:** 11:30 **Fecha de percato:** 16/06/2026 **Hora de percato:** 11:30
**Lugar de los hechos:** ESTADO: PUEBLA , MUNICIPIO: PUEBLA
**Carpeta de investigación** CBP-273/2026

### DATOS

| | |
|---|---|
| Características físicas: | complexion: delgada, cara: ovalado, color de la piel: moreno, cabello: negro corto liso, ojos: cafés medianos, nariz: achatada, boca: pequeña, labios: delgados, estatura: 160cm, peso: 60kg |
| Señas particulares: | tatuaje en forma de diablo ubicado atras de la oreja |
| Prendas de vestir: | SIN DATO |
| Autoridades Competentes: | COMISIÓN DE BÚSQUEDA DE PERSONAS DEL ESTADO DE PUEBLA. |

ALERTA NACIONAL

La información que se visualiza de la persona desaparecida o no localizada, es recibida e integrada por las autoridades de la Federación y de las Entidades Federativas competentes, por lo que cualquier información que se visualice, puede ser con la autoridad de origen.

**Si tienes información que ayude a la localización de alguna Persona Desaparecida o No Localizada, comunicate desde México al número telefónico 800 028 7783 o WhatsApp 55 1309 9024 y proporciona toda la información que tengas.**

Gobierno de México | Gobernación Secretaría de Gobernación | CNB Comisión Nacional de Búsqueda

# ALERTA NACIONAL



## FICHA DE BÚSQUEDA DE PERSONA DESAPARECIDA

**DANIEL MARTINEZ REBOLLEDO**
**Folio Único de Identificación**
**FI26-1AF206C4A-A0BA-42E4-92B0-1DDDE7A02A7F**

**Edad al momento de la desaparición:** 36 **Edad Actual:** 36
**Lugar de nacimiento:** MORELOS
**Sexo:** HOMBRE **Genero:** MASCULINO
**Nacionalidad:** MEXICANA **¿Habla español?:** SI
**Idioma o lengua indígena:** SIN DATO **Discapacidad:** NO
**Fecha de hechos:** 30/03/2026 **Hora de hechos:** 05:00 **Fecha de percato:** 31/03/2026 **Hora de percato:** 14:28
**Lugar de los hechos:** ESTADO: MORELOS , MUNICIPIO: EMILIANO ZAPATA
**Carpeta de investigación** FEDFPM/49/2026

### DATOS

| | |
|---|---|
| Características físicas: | complexion: delgada, color de la piel: moreno, ojos: negros pequeños, estatura: 160cm, peso: 60kg |
| Señas particulares: | ausencia de un diente , mancha de paño en el pomulo izquierdo, tatuaje de dragon en la esdalda, tatuaje en el pecho de lado izquierdo sin recordar el distintivo, tatuaje en el brazo sin recordar el distintivo |
| Prendas de vestir: | chamarra color: negro, pantalón color: beige, tenis color: gris |
| Autoridades Competentes: | FISCALÍA GENERAL DEL ESTADO DE MORELOS. |

ALERTA NACIONAL

La información que se visualiza de la persona desaparecida o no localizada, es recibida e integrada por las autoridades de la Federación y de las Entidades Federativas competentes, por lo que cualquier información que se visualice, puede ser con la autoridad de origen.

**Si tienes información que ayude a la localización de alguna Persona Desaparecida o No Localizada, comunicate desde México al número telefónico 800 028 7783 o WhatsApp 55 1309 9024 y proporciona toda la información que tengas.**

Gobierno de México | Gobernación Secretaría de Gobernación | CNB Comisión Nacional de Búsqueda

# ALERTA NACIONAL

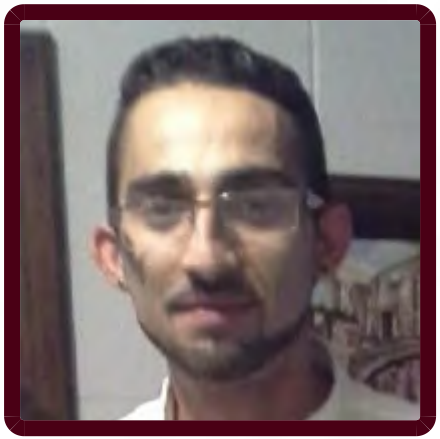

## FICHA DE BÚSQUEDA DE PERSONA DESAPARECIDA

**DAVID ARGENIS RAMIREZ RAMIREZ**
**Folio Único de Identificación**
**FI26-1A6681E79-DEFB-491C-BD2A-06E0FFFA27FC**

**Edad al momento de la desaparición:** 42 **Edad Actual:** 42
**Lugar de nacimiento:** QUERETARO
**Sexo:** HOMBRE **Genero:** MASCULINO
**Nacionalidad:** MEXICANA **¿Habla español?:** SI
**Idioma o lengua indígena:** SIN DATO **Discapacidad:** NO
**Fecha de hechos:** 25/03/2026 **Hora de hechos:** 12:00 **Fecha de percato:** 25/03/2026 **Hora de percato:** 13:00
**Lugar de los hechos:** ESTADO: QUERETARO , MUNICIPIO: CORREGIDORA
**Carpeta de investigación** CI/QRO/10493/2026

## DATOS

| | |
|---|---|
| Características físicas: | complexion: delgada, cara: ovalado, color de la piel: moreno, cabello: negro rapado crespo, ojos: cafés pequeños, nariz: desv. derecha, boca: pequeña, labios: delgados, estatura: 172cm, peso: 69kg |
| Señas particulares: | tatuaje de un gallo, tatuaje de un gallo, tatuaje en cuello y nuca, tatuajes de gallos en cada pectoral, tatuajes en cuello, tatuajes en nuca, perforacion orejas, perforacion orejas, diversos tatuajes en el cuerpo, tatuados dos gallos en los pectorales |
| Prendas de vestir: | pantalón, sudadera |
| Autoridades Competentes: | PORTAL. |

ALERTA NACIONAL

La información que se visualiza de la persona desaparecida o no localizada, es recibida e integrada por las autoridades de la Federación y de las Entidades Federativas competentes, por lo que cualquier información que se visualice, puede ser con la autoridad de origen.

**Si tienes información que ayude a la localización de alguna Persona Desaparecida o No Localizada, comunicate desde México al número telefónico 800 028 7783 o WhatsApp 55 1309 9024 y proporciona toda la información que tengas.**

Gobierno de México | Gobernación Secretaría de Gobernación | CNB Comisión Nacional de Búsqueda

# ALERTA NACIONAL



ALERTA NACIONAL

La información que se visualiza de la persona desaparecida o no localizada, es recibida e integrada por las autoridades de la Federación y de las Entidades Federativas competentes, por lo que cualquier información que se visualice, puede ser con la autoridad de origen.

## FICHA DE BÚSQUEDA DE PERSONA DESAPARECIDA

**EDGAR URIEL BAUTISTA TREJO**
**Folio Único de Identificación**
**FI26-169925840-435A-4180-9C9D-106D5B8730BD**

**Edad al momento de la desaparición:** 19 **Edad Actual:** 20
**Lugar de nacimiento:** VERACRUZ
**Sexo:** HOMBRE **Genero:** MASCULINO
**Nacionalidad:** MEXICANA **¿Habla español?:** SI
**Idioma o lengua indígena:** SIN DATO **Discapacidad:** NO
**Fecha de hechos:** 19/02/2026 **Hora de hechos:** 03:00 **Fecha de percato:** 19/02/2026 **Hora de percato:** 03:00
**Lugar de los hechos:** ESTADO: CHIAPAS , MUNICIPIO: BERRIOZÁBAL
**Carpeta de investigación** 0047-012-0421-2026

## DATOS

| | |
|---|---|
| Características físicas: | complexion: delgada, cara: ovalado, color de la piel: moreno, cabello: negro mediano liso, ojos: cafés medianos, nariz: recta, boca: mediana, labios: medianos, estatura: 170cm, peso: 60kg |
| Señas particulares: | tatuaje de una telaraña con una araña en la pantorrilla derecha, el nombre sad boyz en el brazo izquierdo, el nombre de lesli en el brazo derecho, cicatriz en el parparo derecho. |
| Prendas de vestir: | SIN DATO |
| Autoridades Competentes: | FISCALÍA GENERAL DEL ESTADO DE CHIAPAS. |

**Si tienes información que ayude a la localización de alguna Persona Desaparecida o No Localizada, comunicate desde México al número telefónico 800 028 7783 o WhatsApp 55 1309 9024 y proporciona toda la información que tengas.**

Gobierno de México | Gobernación Secretaría de Gobernación | CNB Comisión Nacional de Búsqueda

# ALERTA NACIONAL



## FICHA DE BÚSQUEDA DE PERSONA DESAPARECIDA

**ELIAS ALONSO URBINA CRUZ**
**Folio Único de Identificación**
**FI26-1F37EFC33-2386-43F3-9654-9B5F6ED130B1**

**Edad al momento de la desaparición:** 34 **Edad Actual:** 34
**Lugar de nacimiento:** CHIAPAS
**Sexo:** HOMBRE **Genero:** MASCULINO
**Nacionalidad:** MEXICANA **¿Habla español?:** SI
**Idioma o lengua indígena:** SIN DATO **Discapacidad:** NO
**Fecha de hechos:** 19/02/2026 **Hora de hechos:** 15:10 **Fecha de percato:** 19/02/2026 **Hora de percato:** 15:10
**Lugar de los hechos:** ESTADO: CHIAPAS , MUNICIPIO: VILLAFLORES
**Carpeta de investigación** 0100-108-2906-2026

| DATOS | |
|---|---|
| Características físicas: | complexion: mediana, cara: ovalado, color de la piel: moreno, cabello: negro corto liso, ojos: cafés medianos, nariz: alomada, boca: pequeña, labios: gruesos, estatura: 160cm, peso: 70kg |
| Señas particulares: | tatuaje en la espalda imagen de la santa muerte., tatuaje en la espalda un ave fenix., tatuaje en el brazo izquierdo figura de una balanza egipcia., hoyuelos en las mejillas. |
| Prendas de vestir: | pantalón color: azul, playera color: verde, tenis color: beige |
| Autoridades Competentes: | FISCALÍA GENERAL DEL ESTADO DE CHIAPAS. |

ALERTA NACIONAL

La información que se visualiza de la persona desaparecida o no localizada, es recibida e integrada por las autoridades de la Federación y de las Entidades Federativas competentes, por lo que cualquier información que se visualice, puede ser con la autoridad de origen.

**Si tienes información que ayude a la localización de alguna Persona Desaparecida o No Localizada, comunicate desde México al número telefónico 800 028 7783 o WhatsApp 55 1309 9024 y proporciona toda la información que tengas.**

Gobierno de México | Gobernación Secretaría de Gobernación | CNB Comisión Nacional de Búsqueda

# ALERTA NACIONAL



## FICHA DE BÚSQUEDA DE PERSONA DESAPARECIDA

**ELOY FLORES MONTERO**
**Folio Único de Identificación**
**FI26-1AF5216AB-876E-4C0B-9E48-794BC79CD2A1**

**Edad al momento de la desaparición:** 50 **Edad Actual:** 50
**Lugar de nacimiento:** PUEBLA
**Sexo:** HOMBRE **Genero:** MASCULINO **Nombre Social:** ELOY FLORES MONTERO
**Nacionalidad:** MEXICANA **¿Habla español?:** SI
**Idioma o lengua indígena:** SIN DATO **Discapacidad:** NO
**Fecha de hechos:** 29/05/2026 **Hora de hechos:** 08:00 **Fecha de percato:** 29/05/2026 **Hora de percato:** 08:00
**Lugar de los hechos:** ESTADO: PUEBLA , MUNICIPIO: PUEBLA
**Carpeta de investigación** CBP-269/2026

### DATOS

| | |
|---|---|
| Características físicas: | complexion: mediana, cara: ovalado, color de la piel: moreno, cabello: negro corto liso, ojos: cafés medianos, nariz: achatada, boca: mediana, labios: delgados, estatura: 160cm, peso: 65kg |
| Señas particulares: | tatuaje en hombro izquierdo (se desconoce la figura del tatuaje) |
| Prendas de vestir: | SIN DATO |
| Autoridades Competentes: | COMISIÓN DE BÚSQUEDA DE PERSONAS DEL ESTADO DE PUEBLA. |

ALERTA NACIONAL

La información que se visualiza de la persona desaparecida o no localizada, es recibida e integrada por las autoridades de la Federación y de las Entidades Federativas competentes, por lo que cualquier información que se visualice, puede ser con la autoridad de origen.

**Si tienes información que ayude a la localización de alguna Persona Desaparecida o No Localizada, comunicate desde México al número telefónico 800 028 7783 o WhatsApp 55 1309 9024 y proporciona toda la información que tengas.**

Gobierno de México | Gobernación Secretaría de Gobernación | CNB Comisión Nacional de Búsqueda

# ALERTA NACIONAL



Emmanuel Guzmán Cuevas

ALERTA NACIONAL

La información que se visualiza de la persona desaparecida o no localizada, es recibida e integrada por las autoridades de la Federación y de las Entidades Federativas competentes, por lo que cualquier información que se visualice, puede ser con la autoridad de origen.

## FICHA DE BÚSQUEDA DE PERSONA DESAPARECIDA

**EMMANUEL GUZMAN CUEVAS**
**Folio Único de Identificación**
**FI26-155864F27-4743-4CB9-93AF-006E17B5ADF3**

**Edad al momento de la desaparición:** 17 **Edad Actual:** 17
**Lugar de nacimiento:** GUANAJUATO
**Sexo:** HOMBRE **Genero:** MASCULINO **Nombre Social:** EMMANUEL GUZMAN CUEVAS
**Nacionalidad:** MEXICANA **¿Habla español?:** SI
**Idioma o lengua indígena:** SIN DATO **Discapacidad:** NO
**Fecha de hechos:** 01/05/2026 **Hora de hechos:** 19:15 **Fecha de percato:** 01/05/2026 **Hora de percato:** 21:30
**Lugar de los hechos:** ESTADO: GUANAJUATO , MUNICIPIO: YURIRIA
**Carpeta de investigación**

### DATOS

| | |
|---|---|
| Características físicas: | complexion: delgada, cara: ovalado, color de la piel: moreno, cabello: castaño oscuro largo liso, ojos: cafés grandes, nariz: achatada, boca: grande, labios: gruesos, estatura: 177cm, peso: 70kg |
| Señas particulares: | en el cuello imagen d euna mujer, pecho un calendario azteca , pie un san judas tadeo, pie un angel con numeros romanos, en el cuello imagen d euna mujer, pecho un calendario azteca , pie un san judas tadeo, pie un angel con numeros romanos, cicatriz en mano derecha de aproximadamente 2 centimetros |
| Prendas de vestir: | camisa color: azul, playera color: azul marino, tenis color: negro |
| Autoridades Competentes: | COMISIÓN NACIONAL DE BÚSQUEDA. |

**Si tienes información que ayude a la localización de alguna Persona Desaparecida o No Localizada, comunicate desde México al número telefónico 800 028 7783 o WhatsApp 55 1309 9024 y proporciona toda la información que tengas.**

Gobierno de México | Gobernación Secretaría de Gobernación | CNB Comisión Nacional de Búsqueda

# ALERTA NACIONAL



## FICHA DE BÚSQUEDA DE PERSONA DESAPARECIDA

**ERICK GEOVANNI SILVA DELGADILLO**
**Folio Único de Identificación**
**FI26-168D0DBE1-6DEC-4BE5-8B5A-5F82F142D57C**

**Edad al momento de la desaparición:** 22 **Edad Actual:** 23
**Lugar de nacimiento:** JALISCO
**Sexo:** HOMBRE **Genero:** MASCULINO
**Nacionalidad:** MEXICANA **¿Habla español?:** SI
**Idioma o lengua indígena:** SIN DATO **Discapacidad:** NO
**Fecha de hechos:** 09/04/2026 **Hora de hechos:** 12:00 **Fecha de percato:** 09/04/2026 **Hora de percato:** 12:00
**Lugar de los hechos:** ESTADO: MICHOACAN , MUNICIPIO: APATZINGÁN
**Carpeta de investigación**

### DATOS

| | |
|---|---|
| Características físicas: | complexion: robusta, cara: redondo, color de la piel: moreno, cabello: negro corto liso, ojos: miel pequeños, nariz: achatada, boca: mediana, labios: medianos, estatura: 175cm, peso: 80kg |
| Señas particulares: | tatuaje de serpiente en brazo |
| Prendas de vestir: | SIN DATO |
| Autoridades Competentes: | COMISIÓN DE BÚSQUEDA DE PERSONAS DEL ESTADO DE MICHOACÁN. |

ALERTA NACIONAL

La información que se visualiza de la persona desaparecida o no localizada, es recibida e integrada por las autoridades de la Federación y de las Entidades Federativas competentes, por lo que cualquier información que se visualice, puede ser con la autoridad de origen.

**Si tienes información que ayude a la localización de alguna Persona Desaparecida o No Localizada, comunicate desde México al número telefónico 800 028 7783 o WhatsApp 55 1309 9024 y proporciona toda la información que tengas.**

Gobierno de México | Gobernación Secretaría de Gobernación | CNB Comisión Nacional de Búsqueda

# ALERTA NACIONAL



ALERTA NACIONAL

La información que se visualiza de la persona desaparecida o no localizada, es recibida e integrada por las autoridades de la Federación y de las Entidades Federativas competentes, por lo que cualquier información que se visualice, puede ser con la autoridad de origen.

## FICHA DE BÚSQUEDA DE PERSONA DESAPARECIDA

**JACIEL ARROYO GALLARDO**
**Folio Único de Identificación**
**FI26-10644B026-33CC-4CC2-BAD2-1AA17AB6A978**

**Edad al momento de la desaparición:** 21 **Edad Actual:** 21
**Lugar de nacimiento:** GUERRERO
**Sexo:** HOMBRE **Genero:** MASCULINO
**Nacionalidad:** MEXICANA **¿Habla español?:** SI
**Idioma o lengua indígena:** SIN DATO **Discapacidad:** NO
**Fecha de hechos:** 10/06/2026 **Hora de hechos:** 21:00 **Fecha de percato:** 10/06/2026 **Hora de percato:** 21:00
**Lugar de los hechos:** ESTADO: GUERRERO , MUNICIPIO: JOSÉ AZUETA
**Carpeta de investigación** 12130570700512120626

| DATOS | |
|---|---|
| Características físicas: | complexion: robusta, cara: ovalado, color de la piel: moreno, cabello: negro corto crespo, ojos: negros pequeños, boca: mediana, labios: gruesos, estatura: 180cm, peso: 80kg |
| Señas particulares: | lunar en la espalda baja del lado derecho |
| Prendas de vestir: | SIN DATO |
| Autoridades Competentes: | FISCALÍA GENERAL DEL ESTADO DE GUERRERO. |

**Si tienes información que ayude a la localización de alguna Persona Desaparecida o No Localizada, comunicate desde México al número telefónico 800 028 7783 o WhatsApp 55 1309 9024 y proporciona toda la información que tengas.**

Gobierno de México | Gobernación Secretaría de Gobernación | CNB Comisión Nacional de Búsqueda

# ALERTA NACIONAL



ALERTA NACIONAL

La información que se visualiza de la persona desaparecida o no localizada, es recibida e integrada por las autoridades de la Federación y de las Entidades Federativas competentes, por lo que cualquier información que se visualice, puede ser con la autoridad de origen.

## FICHA DE BÚSQUEDA DE PERSONA DESAPARECIDA

**JOSE MARCELINO MELGAREJO ZALAZAR**
**Folio Único de Identificación**
**FI26-141DCBCF3-0EAD-4DB7-8CF8-BF1B34DBC779**

**Edad al momento de la desaparición:** 82 **Edad Actual:** 82
**Lugar de nacimiento:** VERACRUZ
**Sexo:** HOMBRE **Genero:** MASCULINO
**Nacionalidad:** MEXICANA **¿Habla español?:** SI
**Idioma o lengua indígena:** SIN DATO **Discapacidad:** NO
**Fecha de hechos:** 14/06/2026 **Hora de hechos:** 08:30 **Fecha de percato:** 14/06/2026 **Hora de percato:** 08:30
**Lugar de los hechos:** ESTADO: VERACRUZ , MUNICIPIO: XALAPA
**Carpeta de investigación** XAL/FIM/FEADPD/134/2026

### DATOS

| | |
|---|---|
| Características físicas: | complexion: delgada, cara: ovalado, color de la piel: trigueño, cabello: cano corto liso, ojos: cafés medianos, nariz: recta, boca: pequeña, labios: delgados, estatura: 150cm, peso: 45kg |
| Señas particulares: | lunar tipo mancha bajo el ojo izquierdo |
| Prendas de vestir: | SIN DATO |
| Autoridades Competentes: | FISCALÍA GENERAL DEL ESTADO DE VERACRUZ DE IGNACIO DE LA LLAVE. |

**Si tienes información que ayude a la localización de alguna Persona Desaparecida o No Localizada, comunicate desde México al número telefónico 800 028 7783 o WhatsApp 55 1309 9024 y proporciona toda la información que tengas.**

Gobierno de México | Gobernación Secretaría de Gobernación | CNB Comisión Nacional de Búsqueda

# ALERTA NACIONAL

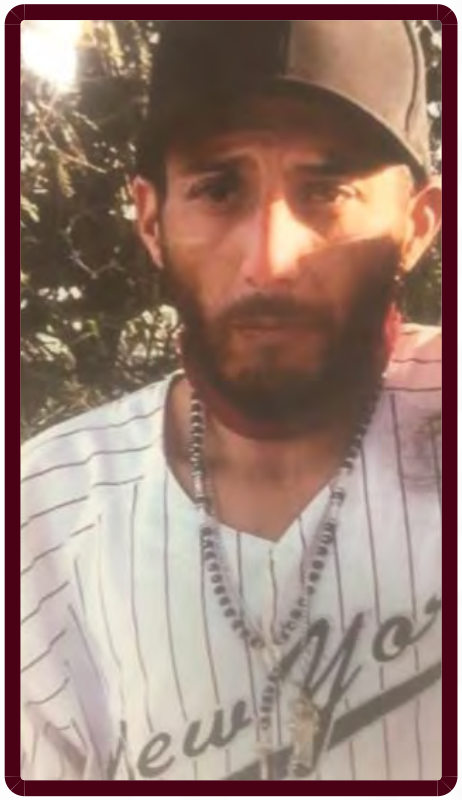

ALERTA NACIONAL

La información que se visualiza de la persona desaparecida o no localizada, es recibida e integrada por las autoridades de la Federación y de las Entidades Federativas competentes, por lo que cualquier información que se visualice, puede ser con la autoridad de origen.

## FICHA DE BÚSQUEDA DE PERSONA DESAPARECIDA

**JULIO CESAR VALDERRAMA JIMENEZ**
**Folio Único de Identificación**
**FI26-1BF87A50E-D212-4E23-ABEA-A330DE31717D**

**Edad al momento de la desaparición:** 33 **Edad Actual:** 36
**Lugar de nacimiento:** JALISCO
**Sexo:** HOMBRE **Genero:** MASCULINO
**Nacionalidad:** MEXICANA **¿Habla español?:** SI
**Idioma o lengua indígena:** SIN DATO **Discapacidad:** NO
**Fecha de hechos:** 24/07/2023 **Hora de hechos:** 01:00 **Fecha de percato:** 24/07/2023 **Hora de percato:** 01:00
**Lugar de los hechos:** ESTADO: JALISCO , MUNICIPIO: LAGOS DE MORENO
**Carpeta de investigación** 23123/2023

| DATOS | |
|---|---|
| Características físicas: | complexion: delgada, cara: ovalado, color de la piel: trigueño, cabello: castaño claro corto liso, ojos: miel medianos, boca: mediana, labios: delgados, estatura: 160cm, peso: 60kg |
| Señas particulares: | perforacion en oreja izquierda, tatuaje en brazo izquierdo la imagen de un san judas, tatuaje en el pecho la leyenda blasi jimenez, tatuaje en el brazo derecho la leyenda jimenez, tatuaje en el bicep sin recordar la lateralidad un ojo |
| Prendas de vestir: | SIN DATO |
| Autoridades Competentes: | FISCALÍA GENERAL DEL ESTADO DE JALISCO. |

**Si tienes información que ayude a la localización de alguna Persona Desaparecida o No Localizada, comunicate desde México al número telefónico 800 028 7783 o WhatsApp 55 1309 9024 y proporciona toda la información que tengas.**

Gobierno de México | Gobernación Secretaría de Gobernación | CNB Comisión Nacional de Búsqueda

# ALERTA NACIONAL



ALERTA NACIONAL

La información que se visualiza de la persona desaparecida o no localizada, es recibida e integrada por las autoridades de la Federación y de las Entidades Federativas competentes, por lo que cualquier información que se visualice, puede ser con la autoridad de origen.

## FICHA DE BÚSQUEDA DE PERSONA DESAPARECIDA

**KARIME ARGUELLES AGUILAR**
**Folio Único de Identificación**
**FI26-1E32D9D42-D938-49FB-9540-FE25CA26EE96**

**Edad al momento de la desaparición:** 29 **Edad Actual:** 29
**Lugar de nacimiento:** VERACRUZ
**Sexo:** MUJER **Genero:** FEMENINO
**Nacionalidad:** MEXICANA **¿Habla español?:** SI
**Idioma o lengua indígena:** SIN DATO **Discapacidad:** NO
**Fecha de hechos:** 12/06/2026 **Hora de hechos:** 19:10 **Fecha de percato:** 12/06/2026 **Hora de percato:** 19:10
**Lugar de los hechos:** ESTADO: VERACRUZ , MUNICIPIO: POZA RICA DE HIDALGO
**Carpeta de investigación** PZR/FIM/FEADPD/058/2026

### DATOS

| | |
|---|---|
| Características físicas: | complexion: delgada, cara: ovalado, color de la piel: blanco, cabello: castaño claro mediano liso, ojos: cafés medianos, nariz: recta, boca: mediana, labios: gruesos, estatura: 168cm, peso: 60kg |
| Señas particulares: | lunar tipo manche en brazo derecho de aproximadamente 5 cms, tiene brackets. |
| Prendas de vestir: | blusa, pantiblusa, bluson color: azul/blanco, pantalón color: azul, ropa interior, tenis |
| Autoridades Competentes: | FISCALÍA GENERAL DEL ESTADO DE VERACRUZ DE IGNACIO DE LA LLAVE. |

**Si tienes información que ayude a la localización de alguna Persona Desaparecida o No Localizada, comunicate desde México al número telefónico 800 028 7783 o WhatsApp 55 1309 9024 y proporciona toda la información que tengas.**

Gobierno de México | Gobernación Secretaría de Gobernación | CNB Comisión Nacional de Búsqueda

# ALERTA NACIONAL

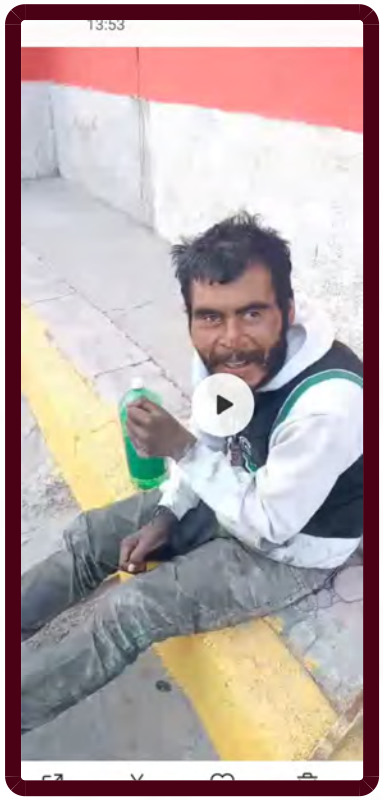


ALERTA NACIONAL

La información que se visualiza de la persona desaparecida o no localizada, es recibida e integrada por las autoridades de la Federación y de las Entidades Federativas competentes, por lo que cualquier información que se visualice, puede ser con la autoridad de origen.

## FICHA DE BÚSQUEDA DE PERSONA DESAPARECIDA

**LUIS ALBERTO AQUINO MATA**
**Folio Único de Identificación**
**FI26-1F1B6B658-3F2F-45CB-8BE2-8ED1406E7608**

**Edad al momento de la desaparición:** 31 **Edad Actual:** 31
**Lugar de nacimiento:** ESTADO DE MEXICO
**Sexo:** HOMBRE **Genero:** MASCULINO
**Nacionalidad:** MEXICANA **¿Habla español?:** SIN DATO
**Idioma o lengua indígena:** SIN DATO **Discapacidad:** SI
**Fecha de hechos:** 22/03/2026 **Hora de hechos:** 12:30 **Fecha de percato:** 06/06/2026 **Hora de percato:** 10:00
**Lugar de los hechos:** ESTADO: ESTADO DE MEXICO , MUNICIPIO: ECATEPEC DE MORELOS
**Carpeta de investigación**

| DATOS | |
|---|---|
| Características físicas: | complexion: delgada, cara: redondo, color de la piel: moreno, nariz: achatada, labios: medianos, estatura: 175cm |
| Señas particulares: | NINGUNA |
| Prendas de vestir: | SIN DATO |
| Autoridades Competentes: | COMISIÓN NACIONAL DE BÚSQUEDA. |

**Si tienes información que ayude a la localización de alguna Persona Desaparecida o No Localizada, comunicate desde México al número telefónico 800 028 7783 o WhatsApp 55 1309 9024 y proporciona toda la información que tengas.**

Gobierno de México | Gobernación Secretaría de Gobernación | CNB Comisión Nacional de Búsqueda

# ALERTA NACIONAL



ALERTA NACIONAL

La información que se visualiza de la persona desaparecida o no localizada, es recibida e integrada por las autoridades de la Federación y de las Entidades Federativas competentes, por lo que cualquier información que se visualice, puede ser con la autoridad de origen.

## FICHA DE BÚSQUEDA DE PERSONA DESAPARECIDA

**LUIS ALBERTO FUENTES DOMINGUEZ**
**Folio Único de Identificación**
**FI26-1FAD6DFF1-B13F-4D72-9226-BAA17244B87C**

**Edad al momento de la desaparición:** 45 **Edad Actual:** 45
**Lugar de nacimiento:** CHIAPAS
**Sexo:** HOMBRE **Genero:** MASCULINO
**Nacionalidad:** MEXICANA **¿Habla español?:** SI
**Idioma o lengua indígena:** SIN DATO **Discapacidad:** NO
**Fecha de hechos:** 23/02/2026 **Hora de hechos:** 09:00 **Fecha de percato:** 23/02/2026 **Hora de percato:** 09:00
**Lugar de los hechos:** ESTADO: CHIAPAS , MUNICIPIO: TAPACHULA
**Carpeta de investigación** 0655-089-0519-2026

### DATOS

| | |
|---|---|
| Características físicas: | complexion: delgada, cara: cuadrado, color de la piel: moreno, cabello: negro corto liso, nariz: alomada, boca: mediana, labios: delgados, estatura: 160cm, peso: 55kg |
| Señas particulares: | cicatriz en la ceja izquierda., cicatriz en el dedo pulgar de la mano derecha. |
| Prendas de vestir: | pantalón color: azul marino, playera color: blanco, tenis color: negro |
| Autoridades Competentes: | FISCALÍA GENERAL DEL ESTADO DE CHIAPAS. |

**Si tienes información que ayude a la localización de alguna Persona Desaparecida o No Localizada, comunicate desde México al número telefónico 800 028 7783 o WhatsApp 55 1309 9024 y proporciona toda la información que tengas.**

Gobierno de México | Gobernación Secretaría de Gobernación | CNB Comisión Nacional de Búsqueda

# ALERTA NACIONAL



ALERTA NACIONAL

La información que se visualiza de la persona desaparecida o no localizada, es recibida e integrada por las autoridades de la Federación y de las Entidades Federativas competentes, por lo que cualquier información que se visualice, puede ser con la autoridad de origen.

## FICHA DE BÚSQUEDA DE PERSONA DESAPARECIDA

**LUIS ANGEL LOPEZ OCHOA**
**Folio Único de Identificación**
**FI26-1BF062976-F16F-4FB4-8D1A-842709098A13**

**Edad al momento de la desaparición:** 26 **Edad Actual:** 27
**Lugar de nacimiento:** JALISCO
**Sexo:** HOMBRE **Genero:** MASCULINO
**Nacionalidad:** MEXICANA **¿Habla español?:** SIN DATO
**Idioma o lengua indígena:** SIN DATO **Discapacidad:** NO
**Fecha de hechos:** 05/11/2025 **Hora de hechos:** 12:30 **Fecha de percato:** 05/11/2025 **Hora de percato:** 12:30
**Lugar de los hechos:** ESTADO: JALISCO , MUNICIPIO: ZAPOPAN
**Carpeta de investigación** 34216/2026

## DATOS

| | |
|---|---|
| Características físicas: | complexion: delgada, cara: redondo, color de la piel: moreno, ojos: cafés pequeños, nariz: recta, boca: mediana, labios: gruesos, estatura: 165cm, peso: 60kg |
| Señas particulares: | flanco izquierdo una cicatriz de bala, chamorro derecho un impacto de bala, piercing de lado derecho de la boca, ambas orejas estan perforadas, brazo derecho una telaraña, brazo derecho el nombre angel cerca de la axila, brazo izquierdo una guia de rosas con un reloj en el hombro, en el pecho izquierdo la cara de dos payasos uno riendose y otro llorando, pecho derecho el rostro de un payaso, una cruz en el rostro de lado derecho, en cada hombro tiene el numero 3, 8, en el codo derecho una telaraña, en la mano derecha una rosa |
| Prendas de vestir: | pants color: gris, playera color: blanco, tenis color: blanco |
| Autoridades Competentes: | FISCALÍA GENERAL DEL ESTADO DE JALISCO. |

**Si tienes información que ayude a la localización de alguna Persona Desaparecida o No Localizada, comunicate desde México al número telefónico 800 028 7783 o WhatsApp 55 1309 9024 y proporciona toda la información que tengas.**

Gobierno de México | Gobernación Secretaría de Gobernación | CNB Comisión Nacional de Búsqueda

# ALERTA NACIONAL



ALERTA NACIONAL

La información que se visualiza de la persona desaparecida o no localizada, es recibida e integrada por las autoridades de la Federación y de las Entidades Federativas competentes, por lo que cualquier información que se visualice, puede ser con la autoridad de origen.

## FICHA DE BÚSQUEDA DE PERSONA DESAPARECIDA

**LUIS DANIEL AMORES RODRIGUEZ**
**Folio Único de Identificación**
**FI26-19392652B-B27B-4AFD-A4A9-1D557913D124**

**Edad al momento de la desaparición:** 21 **Edad Actual:** 21
**Lugar de nacimiento:** CHIAPAS
**Sexo:** HOMBRE **Genero:** MASCULINO
**Nacionalidad:** MEXICANA **¿Habla español?:** SI
**Idioma o lengua indígena:** SIN DATO **Discapacidad:** NO
**Fecha de hechos:** 24/02/2026 **Hora de hechos:** 08:30 **Fecha de percato:** 24/02/2026 **Hora de percato:** 08:30
**Lugar de los hechos:** ESTADO: CHIAPAS , MUNICIPIO: TUXTLA CHICO
**Carpeta de investigación** 0080-102-0520-2026

## DATOS

| | |
|---|---|
| Características físicas: | complexion: mediana, cara: ovalado, color de la piel: moreno, cabello: negro corto crespo, ojos: cafés medianos, nariz: achatada, boca: mediana, labios: medianos, estatura: 165cm, peso: 70kg |
| Señas particulares: | tatuaje en forma de cruz con la frase familia dios., tatuaje letras chinas en el antebrazo derecho., cicatriz en el empeine del pie derecho., cicatriz en el dedo medio de la mano derecha., cicatriz en la rodilla derecha. |
| Prendas de vestir: | pantalón color: azul, playera color: blanco, tenis color: negro |
| Autoridades Competentes: | FISCALÍA GENERAL DEL ESTADO DE CHIAPAS. |

**Si tienes información que ayude a la localización de alguna Persona Desaparecida o No Localizada, comunicate desde México al número telefónico 800 028 7783 o WhatsApp 55 1309 9024 y proporciona toda la información que tengas.**

Gobierno de México | Gobernación Secretaría de Gobernación | CNB Comisión Nacional de Búsqueda

# ALERTA NACIONAL



ALERTA NACIONAL

La información que se visualiza de la persona desaparecida o no localizada, es recibida e integrada por las autoridades de la Federación y de las Entidades Federativas competentes, por lo que cualquier información que se visualice, puede ser con la autoridad de origen.

## FICHA DE BÚSQUEDA DE PERSONA DESAPARECIDA

**LUIS ENRIQUEZ ANDRADE GUTIERREZ**
**Folio Único de Identificación**
**FI26-11C48A6C1-F824-4B34-B3B8-7C33483AED8C**

**Edad al momento de la desaparición:** 28 **Edad Actual:** 28
**Lugar de nacimiento:** JALISCO
**Sexo:** HOMBRE **Genero:** MASCULINO **Nombre Social:** LUIS ENRIQUEZ ANDRADE GUTIERREZ
**Nacionalidad:** MEXICANA **¿Habla español?:** SI
**Idioma o lengua indígena:** SIN DATO **Discapacidad:** NO
**Fecha de hechos:** 08/06/2026 **Hora de hechos:** 19:00 **Fecha de percato:** 08/06/2026 **Hora de percato:** 19:00
**Lugar de los hechos:** ESTADO: JALISCO , MUNICIPIO: ZAPOPAN
**Carpeta de investigación** 35941/2026

### DATOS

| | |
|---|---|
| Características físicas: | complexion: mediana, color de la piel: trigueño, cabello: negro corto ondulado, ojos: cafés medianos, nariz: recta, boca: mediana, labios: gruesos, estatura: 175cm, peso: 70kg |
| Señas particulares: | presenta la imagen de san judas tadeo en uno de los biceps sin recordar lateralidad |
| Prendas de vestir: | shorts color: gris, tenis color: gris |
| Autoridades Competentes: | FISCALÍA GENERAL DEL ESTADO DE JALISCO. |

**Si tienes información que ayude a la localización de alguna Persona Desaparecida o No Localizada, comunicate desde México al número telefónico 800 028 7783 o WhatsApp 55 1309 9024 y proporciona toda la información que tengas.**

Gobierno de México | Gobernación Secretaría de Gobernación | CNB Comisión Nacional de Búsqueda

# ALERTA NACIONAL



## FICHA DE BÚSQUEDA DE PERSONA DESAPARECIDA

**LUIS EUGENIO HERRERIAS SAENZ**
**Folio Único de Identificación**
**FI26-1A397ADA2-C013-4286-BCC9-3AA5264ABF63**

**Edad al momento de la desaparición:** 63 **Edad Actual:** 63
**Lugar de nacimiento:** CIUDAD DE MEXICO
**Sexo:** HOMBRE **Genero:** MASCULINO
**Nacionalidad:** MEXICANA **¿Habla español?:** SIN DATO
**Idioma o lengua indígena:** SIN DATO **Discapacidad:** NO
**Fecha de hechos:** 14/05/2026 **Hora de hechos:** 15:00 **Fecha de percato:** 14/05/2026 **Hora de percato:** 15:00
**Lugar de los hechos:** ESTADO: AGUASCALIENTES , MUNICIPIO: AGUASCALIENTES
**Carpeta de investigación**

| DATOS | |
|---|---|
| Características físicas: | complexion: robusta, color de la piel: blanco, estatura: 175cm, peso: 110kg |
| Señas particulares: | NINGUNA |
| Prendas de vestir: | SIN DATO |
| Autoridades Competentes: | COMISIÓN ESTATAL DE BÚSQUEDA DE PERSONAS DEL ESTADO DE AGUASCALIENTES. |

ALERTA NACIONAL

La información que se visualiza de la persona desaparecida o no localizada, es recibida e integrada por las autoridades de la Federación y de las Entidades Federativas competentes, por lo que cualquier información que se visualice, puede ser con la autoridad de origen.

**Si tienes información que ayude a la localización de alguna Persona Desaparecida o No Localizada, comunicate desde México al número telefónico 800 028 7783 o WhatsApp 55 1309 9024 y proporciona toda la información que tengas.**

Gobierno de México | Gobernación Secretaría de Gobernación | CNB Comisión Nacional de Búsqueda

# ALERTA NACIONAL



ALERTA NACIONAL

La información que se visualiza de la persona desaparecida o no localizada, es recibida e integrada por las autoridades de la Federación y de las Entidades Federativas competentes, por lo que cualquier información que se visualice, puede ser con la autoridad de origen.

## FICHA DE BÚSQUEDA DE PERSONA DESAPARECIDA

**LUIS MISAEL GARCIA HERNANDEZ**
**Folio Único de Identificación**
**FI26-1BF4996C8-8014-413D-8883-8799CC0C51C9**

**Edad al momento de la desaparición:** 29 **Edad Actual:** 29
**Lugar de nacimiento:** CHIAPAS
**Sexo:** HOMBRE **Genero:** MASCULINO
**Nacionalidad:** MEXICANA **¿Habla español?:** SI
**Idioma o lengua indígena:** SIN DATO **Discapacidad:** NO
**Fecha de hechos:** 04/03/2026 **Hora de hechos:** 14:08 **Fecha de percato:** 04/03/2026 **Hora de percato:** 14:08
**Lugar de los hechos:** ESTADO: CHIAPAS , MUNICIPIO: TUXTLA GUTIÉRREZ
**Carpeta de investigación** 0060-101-3003-2026

## DATOS

| | |
|---|---|
| Características físicas: | complexion: robusta, cara: redondo, color de la piel: moreno, cabello: negro corto liso, nariz: achatada, boca: pequeña, labios: medianos, estatura: 160cm, peso: 80kg |
| Señas particulares: | NINGUNA |
| Prendas de vestir: | pants color: gris, playera color: blanco, tenis |
| Autoridades Competentes: | FISCALÍA GENERAL DEL ESTADO DE CHIAPAS. |

**Si tienes información que ayude a la localización de alguna Persona Desaparecida o No Localizada, comunicate desde México al número telefónico 800 028 7783 o WhatsApp 55 1309 9024 y proporciona toda la información que tengas.**

Gobierno de México | Gobernación Secretaría de Gobernación | CNB Comisión Nacional de Búsqueda

# ALERTA NACIONAL



ALERTA NACIONAL

La información que se visualiza de la persona desaparecida o no localizada, es recibida e integrada por las autoridades de la Federación y de las Entidades Federativas competentes, por lo que cualquier información que se visualice, puede ser con la autoridad de origen.

## FICHA DE BÚSQUEDA DE PERSONA DESAPARECIDA

**MARCO ANTONIO MUÑOZ ALVAREZ**
**Folio Único de Identificación**
**FI26-158A53934-8CA9-4C87-B751-E49A9F209593**

**Edad al momento de la desaparición:** 20 **Edad Actual:** 23
**Lugar de nacimiento:** JALISCO
**Sexo:** HOMBRE **Genero:** MASCULINO **Nombre Social:** MARCO ANTONIO MUÑOZ ALVAREZ
**Nacionalidad:** MEXICANA **¿Habla español?:** SIN DATO
**Idioma o lengua indígena:** SIN DATO **Discapacidad:** NO
**Fecha de hechos:** 10/05/2023 **Hora de hechos:** 15:30 **Fecha de percato:** 10/05/2023 **Hora de percato:** 15:30
**Lugar de los hechos:** ESTADO: JALISCO , MUNICIPIO: COLOTLÁN
**Carpeta de investigación** 34737/2026

## DATOS

| | |
|---|---|
| Características físicas: | complexion: delgada, cara: redondo, color de la piel: trigueño, cabello: negro corto ondulado, ojos: cafés medianos, nariz: achatada, boca: grande, labios: delgados, estatura: 170cm, peso: 65kg |
| Señas particulares: | perforacion en oreja derecha, arete en forma de arracada con una dije de cruz, tatuaje en brazo izquierdo en cara interna de brazo leyenda septiembre en letra tipo cursiva, en color negra |
| Prendas de vestir: | pantalón color: mostaza, playera color: negro, tenis color: azul marino |
| Autoridades Competentes: | FISCALÍA GENERAL DEL ESTADO DE JALISCO. |

**Si tienes información que ayude a la localización de alguna Persona Desaparecida o No Localizada, comunicate desde México al número telefónico 800 028 7783 o WhatsApp 55 1309 9024 y proporciona toda la información que tengas.**

Gobierno de México | Gobernación Secretaría de Gobernación | CNB Comisión Nacional de Búsqueda

# ALERTA NACIONAL



## FICHA DE BÚSQUEDA DE PERSONA DESAPARECIDA

**MARIA SOLEDAD ORTIGOZA SANCHEZ**
**Folio Único de Identificación**
**FI26-16145AB42-9BE6-4A0B-AB2D-A1EFFA4916D4**

**Edad al momento de la desaparición:** 28 **Edad Actual:** 28
**Lugar de nacimiento:** PUEBLA
**Sexo:** MUJER **Genero:** FEMENINO **Nombre Social:** MARIA SOLEDAD ORTIGOZA SANCHEZ
**Nacionalidad:** MEXICANA **¿Habla español?:** NO
**Idioma o lengua indígena:** SIN DATO **Discapacidad:** NO
**Fecha de hechos:** 04/04/2026 **Hora de hechos:** 08:00 **Fecha de percato:** 04/04/2026 **Hora de percato:** 08:00
**Lugar de los hechos:** ESTADO: PUEBLA , MUNICIPIO: TEPEACA
**Carpeta de investigación** CBP-263/2026

### DATOS

| | |
|---|---|
| Características físicas: | complexion: delgada, cara: ovalado, color de la piel: blanco, cabello: negro mediano liso, ojos: cafés medianos, nariz: recta, boca: mediana, labios: delgados, estatura: 155cm, peso: 50kg |
| Señas particulares: | dos lunares en la mejilla derecha |
| Prendas de vestir: | pantalón color: azul marino, sudadera color: rojo, zapatos color: blanco |
| Autoridades Competentes: | COMISIÓN DE BÚSQUEDA DE PERSONAS DEL ESTADO DE PUEBLA. |

ALERTA NACIONAL

La información que se visualiza de la persona desaparecida o no localizada, es recibida e integrada por las autoridades de la Federación y de las Entidades Federativas competentes, por lo que cualquier información que se visualice, puede ser con la autoridad de origen.

**Si tienes información que ayude a la localización de alguna Persona Desaparecida o No Localizada, comunicate desde México al número telefónico 800 028 7783 o WhatsApp 55 1309 9024 y proporciona toda la información que tengas.**

Gobierno de México | Gobernación Secretaría de Gobernación | CNB Comisión Nacional de Búsqueda

# ALERTA NACIONAL



ALERTA NACIONAL

La información que se visualiza de la persona desaparecida o no localizada, es recibida e integrada por las autoridades de la Federación y de las Entidades Federativas competentes, por lo que cualquier información que se visualice, puede ser con la autoridad de origen.

## FICHA DE BÚSQUEDA DE PERSONA DESAPARECIDA

**MARIO ALBERTO PEREZ MATA**
**Folio Único de Identificación**
**FI26-1EE506F08-B70E-47FC-84AD-A95A5607E3FF**

**Edad al momento de la desaparición:** 48 **Edad Actual:** 48
**Lugar de nacimiento:** SONORA
**Sexo:** HOMBRE **Genero:** MASCULINO
**Nacionalidad:** MEXICANA **¿Habla español?:** SI
**Idioma o lengua indígena:** SIN DATO **Discapacidad:** NO
**Fecha de hechos:** 13/05/2026 **Hora de hechos:** 21:00 **Fecha de percato:** 14/05/2026 **Hora de percato:** 07:00
**Lugar de los hechos:** ESTADO: SONORA , MUNICIPIO: CABORCA
**Carpeta de investigación** CI/CAB/349/349/00095/5-2026

### DATOS

| | |
|---|---|
| Características físicas: | complexion: delgada, cara: rectangular, color de la piel: moreno, cabello: castaño claro corto liso, ojos: miel pequeños, nariz: alomada, boca: pequeña, labios: delgados, estatura: 18cm, peso: 75kg |
| Señas particulares: | cicatriz en la paleta derecha de una operacion, tatuaje en pie derecho |
| Prendas de vestir: | camiseta color: azul cielo, shorts color: crema |
| Autoridades Competentes: | FISCALÍA GENERAL DE JUSTICIA DEL ESTADO DE SONORA. |

**Si tienes información que ayude a la localización de alguna Persona Desaparecida o No Localizada, comunicate desde México al número telefónico 800 028 7783 o WhatsApp 55 1309 9024 y proporciona toda la información que tengas.**

Gobierno de México | Gobernación Secretaría de Gobernación | CNB Comisión Nacional de Búsqueda

# ALERTA NACIONAL



ALERTA NACIONAL

La información que se visualiza de la persona desaparecida o no localizada, es recibida e integrada por las autoridades de la Federación y de las Entidades Federativas competentes, por lo que cualquier información que se visualice, puede ser con la autoridad de origen.

## FICHA DE BÚSQUEDA DE PERSONA DESAPARECIDA

**MARVIN EDGARDO CENTENO ENAMORADO**
**Folio Único de Identificación**
**FI26-1A5036B29-E4FE-408C-99B7-7F06836CABFB**

**Edad al momento de la desaparición:** 59 **Edad Actual:** 59
**Lugar de nacimiento:** NACIONALIDAD EXTRANJERA
**Sexo:** HOMBRE **Genero:** MASCULINO
**Nacionalidad:** HONDUREÑA **¿Habla español?:** SI
**Idioma o lengua indígena:** SIN DATO **Discapacidad:** NO
**Fecha de hechos:** 13/06/2026 **Hora de hechos:** 19:15 **Fecha de percato:** 13/06/2026 **Hora de percato:** 19:15
**Lugar de los hechos:** ESTADO: CHIAPAS , MUNICIPIO: SUCHIATE
**Carpeta de investigación** 0033-087-1210-2026

### DATOS

| | |
|---|---|
| Características físicas: | complexion: robusta, cara: ovalado, color de la piel: moreno, cabello: negro corto liso, ojos: negros medianos, nariz: achatada, boca: pequeña, labios: delgados, estatura: 195cm, peso: 85kg |
| Señas particulares: | manchas en ambos pies. |
| Prendas de vestir: | botas color: negro, camisa color: azul/negro, pantalón color: azul |
| Autoridades Competentes: | FISCALÍA GENERAL DEL ESTADO DE CHIAPAS. |

**Si tienes información que ayude a la localización de alguna Persona Desaparecida o No Localizada, comunicate desde México al número telefónico 800 028 7783 o WhatsApp 55 1309 9024 y proporciona toda la información que tengas.**

Gobierno de México | Gobernación Secretaría de Gobernación | CNB Comisión Nacional de Búsqueda

# ALERTA NACIONAL



ALERTA NACIONAL

La información que se visualiza de la persona desaparecida o no localizada, es recibida e integrada por las autoridades de la Federación y de las Entidades Federativas competentes, por lo que cualquier información que se visualice, puede ser con la autoridad de origen.

## FICHA DE BÚSQUEDA DE PERSONA DESAPARECIDA

**MAURICIO ESTRADA RAMIREZ**
**Folio Único de Identificación**
**FI26-1118C4A75-43D4-48C7-948D-A3495445CF49**

**Edad al momento de la desaparición:** 43 **Edad Actual:** 43
**Lugar de nacimiento:** MICHOACAN
**Sexo:** HOMBRE **Genero:** MASCULINO
**Nacionalidad:** MEXICANA **¿Habla español?:** SI
**Idioma o lengua indígena:** SIN DATO **Discapacidad:** NO
**Fecha de hechos:** 30/05/2026 **Hora de hechos:** 17:00 **Fecha de percato:** 30/05/2026 **Hora de percato:** 17:00
**Lugar de los hechos:** ESTADO: MICHOACAN , MUNICIPIO: QUIROGA
**Carpeta de investigación** FEPD/25675/2026

## DATOS

| | |
|---|---|
| Características físicas: | complexion: delgada, cara: cuadrado, color de la piel: moreno, cabello: castaño oscuro corto liso, ojos: cafés medianos, boca: mediana, labios: delgados, estatura: 173cm, peso: 84kg |
| Señas particulares: | implante de osteosintesis en el tobillo derecho, tatuaje en antebrazo izquierdo con la leyenda karla, tatuaje con la figura de un angel en la espalda |
| Prendas de vestir: | pantalón color: azul marino, playera color: cafe, tenis color: blanco/negro |
| Autoridades Competentes: | FISCALÍA GENERAL DEL ESTADO DE MICHOACÁN. |

**Si tienes información que ayude a la localización de alguna Persona Desaparecida o No Localizada, comunicate desde México al número telefónico 800 028 7783 o WhatsApp 55 1309 9024 y proporciona toda la información que tengas.**

Gobierno de México | Gobernación Secretaría de Gobernación | CNB Comisión Nacional de Búsqueda

# ALERTA NACIONAL



## FICHA DE BÚSQUEDA DE PERSONA DESAPARECIDA

**MIGUEL ANGEL MANZANO PEREZ**
**Folio Único de Identificación**
**FI26-14C159E58-8373-4102-9CDC-7DE5429F73B6**

**Edad al momento de la desaparición:** 23 **Edad Actual:** 23
**Lugar de nacimiento:** PUEBLA
**Sexo:** HOMBRE **Genero:** MASCULINO **Nombre Social:** MIGUEL ANGEL MANZANO PEREZ
**Nacionalidad:** MEXICANA **¿Habla español?:** SI
**Idioma o lengua indígena:** SIN DATO **Discapacidad:** NO
**Fecha de hechos:** 01/04/2026 **Hora de hechos:** 08:00 **Fecha de percato:** 01/04/2026 **Hora de percato:** 08:00
**Lugar de los hechos:** ESTADO: PUEBLA , MUNICIPIO: PUEBLA
**Carpeta de investigación** CBP-272/2026

### DATOS

| | |
|---|---|
| Características físicas: | complexion: delgada, cara: ovalado, color de la piel: moreno, cabello: negro corto liso, ojos: cafés grandes, nariz: recta, boca: mediana, labios: delgados, estatura: 170cm, peso: 60kg |
| Señas particulares: | tatuaje en forma de diablo con un angel ubicado en brazo izquierdo |
| Prendas de vestir: | SIN DATO |
| Autoridades Competentes: | COMISIÓN DE BÚSQUEDA DE PERSONAS DEL ESTADO DE PUEBLA. |

ALERTA NACIONAL

La información que se visualiza de la persona desaparecida o no localizada, es recibida e integrada por las autoridades de la Federación y de las Entidades Federativas competentes, por lo que cualquier información que se visualice, puede ser con la autoridad de origen.

**Si tienes información que ayude a la localización de alguna Persona Desaparecida o No Localizada, comunicate desde México al número telefónico 800 028 7783 o WhatsApp 55 1309 9024 y proporciona toda la información que tengas.**

Gobierno de México | Gobernación Secretaría de Gobernación | CNB Comisión Nacional de Búsqueda

# ALERTA NACIONAL



## FICHA DE BÚSQUEDA DE PERSONA DESAPARECIDA

**MIGUEL ANGEL PACHECO ALMARAZ**
**Folio Único de Identificación**
**FI26-1980E5706-767A-408D-88D7-70DC915F103C**

**Edad al momento de la desaparición:** 34 **Edad Actual:** 35
**Lugar de nacimiento:** OAXACA
**Sexo:** HOMBRE **Genero:** MASCULINO
**Nacionalidad:** MEXICANA **¿Habla español?:** SI
**Idioma o lengua indígena:** SIN DATO **Discapacidad:** NO
**Fecha de hechos:** 02/06/2026 **Hora de hechos:** 20:00 **Fecha de percato:** 02/06/2026 **Hora de percato:** 20:00
**Lugar de los hechos:** ESTADO: OAXACA , MUNICIPIO: SANTA CRUZ XOXOCOTLÁN
**Carpeta de investigación**

| DATOS | |
|---|---|
| Características físicas: | complexion: delgada, cara: ovalado, color de la piel: moreno, cabello: negro mediano liso, ojos: cafés pequeños, nariz: recta, boca: mediana, labios: medianos, estatura: 165cm, peso: 65kg |
| Señas particulares: | tatuaje de la figura de un angel en el lado derecho del cuello, tatuaje de la leyenda surisaday, anithana saori y la figura de un rosario en el pecho , tatuaje de la figura de un infinito en el brazo izquierdo, tatuaje de la imagen de un cristo en la mano derecha |
| Prendas de vestir: | pantalón, sudadera color: negro, tenis color: blanco |
| Autoridades Competentes: | COMISIÓN ESTATAL DE BÚSQUEDA DE PERSONAS DEL ESTADO DE OAXACA. |

ALERTA NACIONAL

La información que se visualiza de la persona desaparecida o no localizada, es recibida e integrada por las autoridades de la Federación y de las Entidades Federativas competentes, por lo que cualquier información que se visualice, puede ser con la autoridad de origen.

**Si tienes información que ayude a la localización de alguna Persona Desaparecida o No Localizada, comunicate desde México al número telefónico 800 028 7783 o WhatsApp 55 1309 9024 y proporciona toda la información que tengas.**

Gobierno de México | Gobernación Secretaría de Gobernación | CNB Comisión Nacional de Búsqueda

# ALERTA NACIONAL



ALERTA NACIONAL

La información que se visualiza de la persona desaparecida o no localizada, es recibida e integrada por las autoridades de la Federación y de las Entidades Federativas competentes, por lo que cualquier información que se visualice, puede ser con la autoridad de origen.

## FICHA DE BÚSQUEDA DE PERSONA DESAPARECIDA

**NESTOR IVAN ORTA LOPEZ**
**Folio Único de Identificación**
**FI26-104F12C45-16FC-44CB-8ED2-048B3293A478**

**Edad al momento de la desaparición:** 37 **Edad Actual:** 38
**Lugar de nacimiento:** TAMAULIPAS
**Sexo:** HOMBRE **Genero:** MASCULINO
**Nacionalidad:** MEXICANA **¿Habla español?:** SI
**Idioma o lengua indígena:** SIN DATO **Discapacidad:** NO
**Fecha de hechos:** 08/06/2025 **Hora de hechos:** 00:00 **Fecha de percato:** 08/06/2025 **Hora de percato:** 00:00
**Lugar de los hechos:** ESTADO: TAMAULIPAS , MUNICIPIO: MATAMOROS
**Carpeta de investigación** FGJT/FEIDDFP/MAT/UE1/00193/2025

## DATOS

| | |
|---|---|
| Características físicas: | complexion: robusta, cara: redondo, color de la piel: trigueño, cabello: castaño claro corto liso, ojos: cafés medianos, nariz: recta, boca: mediana, labios: medianos, estatura: 167cm, peso: 85kg |
| Señas particulares: | cicatriz en ceja izquierda, cicatriz entre el dedo pulgar y el indice de la mano derecha, tres lunares en la nuca |
| Prendas de vestir: | pantalón color: azul, playera color: rojo, tenis color: negro |
| Autoridades Competentes: | FISCALÍA GENERAL DE JUSTICIA DEL ESTADO DE TAMAULIPAS. |

**Si tienes información que ayude a la localización de alguna Persona Desaparecida o No Localizada, comunicate desde México al número telefónico 800 028 7783 o WhatsApp 55 1309 9024 y proporciona toda la información que tengas.**

Gobierno de México | Gobernación Secretaría de Gobernación | CNB Comisión Nacional de Búsqueda

# ALERTA NACIONAL



ALERTA NACIONAL

La información que se visualiza de la persona desaparecida o no localizada, es recibida e integrada por las autoridades de la Federación y de las Entidades Federativas competentes, por lo que cualquier información que se visualice, puede ser con la autoridad de origen.

## FICHA DE BÚSQUEDA DE PERSONA DESAPARECIDA

**NOE MONTALVO CARRILLO**
**Folio Único de Identificación**
**FI26-19BC15DCA-EE66-49AE-9444-50E954727BFB**

**Edad al momento de la desaparición:** 35 **Edad Actual:** 35
**Lugar de nacimiento:** NUEVO LEON
**Sexo:** HOMBRE **Genero:** MASCULINO
**Nacionalidad:** MEXICANA **¿Habla español?:** SI
**Idioma o lengua indígena:** SIN DATO **Discapacidad:** NO
**Fecha de hechos:** 17/04/2026 **Hora de hechos:** 18:00 **Fecha de percato:** 17/04/2026 **Hora de percato:** 18:00
**Lugar de los hechos:** ESTADO: NUEVO LEON , MUNICIPIO: HIDALGO
**Carpeta de investigación** FGJNL- 075845/2026

## DATOS

| | |
|---|---|
| Características físicas: | complexion: delgada, cara: no recuerda, color de la piel: trigueño, cabello: negro rapado no recuerda, ojos: cafés medianos, nariz: no recuerda, boca: no recuerda, labios: delgados, estatura: 170cm, peso: 65kg |
| Señas particulares: | pecho lado derecho frase aunque ande en valle de sombra o de muerte no temer mal alguno |
| Prendas de vestir: | SIN DATO |
| Autoridades Competentes: | COMISIÓN LOCAL DE BÚSQUEDA DE PERSONAS DE NUEVO LEÓN. |

**Si tienes información que ayude a la localización de alguna Persona Desaparecida o No Localizada, comunicate desde México al número telefónico 800 028 7783 o WhatsApp 55 1309 9024 y proporciona toda la información que tengas.**

Gobierno de México | Gobernación Secretaría de Gobernación | CNB Comisión Nacional de Búsqueda

# ALERTA NACIONAL



## FICHA DE BÚSQUEDA DE PERSONA DESAPARECIDA

**PABLO RAMOS VIEYRA**
**Folio Único de Identificación**
**FI26-1A424ED9D-9E12-4088-826C-BE459DAD3B97**

**Edad al momento de la desaparición:** 33 **Edad Actual:** 33
**Lugar de nacimiento:** PUEBLA
**Sexo:** HOMBRE **Genero:** MASCULINO **Nombre Social:** PABLO RAMOS VIEYRA
**Nacionalidad:** MEXICANA **¿Habla español?:** SI
**Idioma o lengua indígena:** SIN DATO **Discapacidad:** NO
**Fecha de hechos:** 07/06/2026 **Hora de hechos:** 08:00 **Fecha de percato:** 07/06/2026 **Hora de percato:** 08:00
**Lugar de los hechos:** ESTADO: PUEBLA , MUNICIPIO: CHALCHICOMULA DE SESMA
**Carpeta de investigación** CBP-270/2026

### DATOS

| | |
|---|---|
| Características físicas: | complexion: delgada, cara: ovalado, color de la piel: moreno, cabello: negro corto liso, ojos: cafés pequeños, nariz: recta, boca: grande, labios: gruesos, estatura: 160cm, peso: 60kg |
| Señas particulares: | bigote semi poblado |
| Prendas de vestir: | SIN DATO |
| Autoridades Competentes: | COMISIÓN DE BÚSQUEDA DE PERSONAS DEL ESTADO DE PUEBLA. |

ALERTA NACIONAL

La información que se visualiza de la persona desaparecida o no localizada, es recibida e integrada por las autoridades de la Federación y de las Entidades Federativas competentes, por lo que cualquier información que se visualice, puede ser con la autoridad de origen.

**Si tienes información que ayude a la localización de alguna Persona Desaparecida o No Localizada, comunicate desde México al número telefónico 800 028 7783 o WhatsApp 55 1309 9024 y proporciona toda la información que tengas.**

Gobierno de México | Gobernación Secretaría de Gobernación | CNB COMISIÓN NACIONAL DE BÚSQUEDA

# ALERTA NACIONAL



ALERTA NACIONAL

La información que se visualiza de la persona desaparecida o no localizada, es recibida e integrada por las autoridades de la Federación y de las Entidades Federativas competentes, por lo que cualquier información que se visualice, puede ser con la autoridad de origen.

## FICHA DE BÚSQUEDA DE PERSONA DESAPARECIDA

**PEDRO FERNANDO CRESPO PARTIDA**
**Folio Único de Identificación**
**FI26-164653FD3-67CB-4A67-89FD-14D305F83A8F**

**Edad al momento de la desaparición:** 29 **Edad Actual:** 29
**Lugar de nacimiento:** SINALOA
**Sexo:** HOMBRE **Genero:** MASCULINO **Nombre Social:** PEDRO FERNANDO CRESPO PARTIDA
**Nacionalidad:** MEXICANA **¿Habla español?:** SI
**Idioma o lengua indígena:** SIN DATO **Discapacidad:** NO
**Fecha de hechos:** 12/05/2026 **Hora de hechos:** 23:30 **Fecha de percato:** 13/05/2026 **Hora de percato:** 04:00
**Lugar de los hechos:** ESTADO: SINALOA , MUNICIPIO: ESCUINAPA
**Carpeta de investigación** C.I. ESCPA/UIMP/4241/2026

## DATOS

| | |
|---|---|
| Características físicas: | complexion: robusta, cara: redondo, color de la piel: moreno, cabello: negro mediano ondulado, ojos: cafés grandes, nariz: recta, boca: grande, labios: gruesos, estatura: 185cm, peso: 110kg |
| Señas particulares: | verruga ubicada del lado derecho del cuello |
| Prendas de vestir: | SIN DATO |
| Autoridades Competentes: | COMISIÓN ESTATAL DE BÚSQUEDA DE PERSONAS EN EL ESTADO DE SINALOA. |

**Si tienes información que ayude a la localización de alguna Persona Desaparecida o No Localizada, comunicate desde México al número telefónico 800 028 7783 o WhatsApp 55 1309 9024 y proporciona toda la información que tengas.**

Gobierno de México | Gobernación Secretaría de Gobernación | CNB COMISIÓN NACIONAL DE BÚSQUEDA

# ALERTA NACIONAL



ALERTA NACIONAL

La información que se visualiza de la persona desaparecida o no localizada, es recibida e integrada por las autoridades de la Federación y de las Entidades Federativas competentes, por lo que cualquier información que se visualice, puede ser con la autoridad de origen.

## FICHA DE BÚSQUEDA DE PERSONA DESAPARECIDA

**SERGIO GONZALEZ JIMENEZ**
**Folio Único de Identificación**
**FI26-123B8D3F5-3364-41D4-B46A-590AF78A4BBE**

**Edad al momento de la desaparición:** 35 **Edad Actual:** 43
**Lugar de nacimiento:** JALISCO
**Sexo:** HOMBRE **Genero:** MASCULINO
**Nacionalidad:** MEXICANA **¿Habla español?:** SI
**Idioma o lengua indígena:** SIN DATO **Discapacidad:** NO
**Fecha de hechos:** 18/03/2018 **Hora de hechos:** 18:30 **Fecha de percato:** 18/03/2018 **Hora de percato:** 18:30
**Lugar de los hechos:** ESTADO: JALISCO , MUNICIPIO: EL SALTO
**Carpeta de investigación** 34908/2026

## DATOS

| | |
|---|---|
| Características físicas: | complexion: delgada, cara: ovalado, color de la piel: trigueño, cabello: castaño oscuro corto ondulado, ojos: cafés medianos, nariz: achatada, boca: pequeña, labios: delgados, estatura: 175cm, peso: 80kg |
| Señas particulares: | lunar verde en pie derecho, lunar en mejilla izquierda, en el brazo derecho tiene un la leyenda brandon |
| Prendas de vestir: | pantalón color: negro, playera color: gris, zapatos |
| Autoridades Competentes: | FISCALÍA GENERAL DEL ESTADO DE JALISCO. |

**Si tienes información que ayude a la localización de alguna Persona Desaparecida o No Localizada, comunicate desde México al número telefónico 800 028 7783 o WhatsApp 55 1309 9024 y proporciona toda la información que tengas.**

Gobierno de México | Gobernación Secretaría de Gobernación | CNB Comisión Nacional de Búsqueda

# ALERTA NACIONAL



ALERTA NACIONAL

La información que se visualiza de la persona desaparecida o no localizada, es recibida e integrada por las autoridades de la Federación y de las Entidades Federativas competentes, por lo que cualquier información que se visualice, puede ser con la autoridad de origen.

## FICHA DE BÚSQUEDA DE PERSONA DESAPARECIDA

**SERGIO HERNANDEZ ROJO**
**Folio Único de Identificación**
**FI26-1510FC451-A0E2-4CB8-97F7-9D26E4C7D649**

**Edad al momento de la desaparición:** 27 **Edad Actual:** 27
**Lugar de nacimiento:** CIUDAD DE MEXICO
**Sexo:** HOMBRE **Genero:** MASCULINO **Nombre Social:** SERGIO HERNANDEZ ROJO
**Nacionalidad:** MEXICANA **¿Habla español?:** SI
**Idioma o lengua indígena:** SIN DATO **Discapacidad:** NO
**Fecha de hechos:** 04/03/2026 **Hora de hechos:** 22:00 **Fecha de percato:** 04/03/2026 **Hora de percato:** 22:00
**Lugar de los hechos:** ESTADO: CIUDAD DE MEXICO , MUNICIPIO: TLALPAN
**Carpeta de investigación** CI-E-FDMDFDBP/C/UI-1 /00678/03-2026

### DATOS

| | |
|---|---|
| Características físicas: | complexion: delgada, cara: ovalado, color de la piel: moreno, cabello: castaño oscuro corto liso, ojos: cafés medianos, nariz: achatada, boca: grande, labios: gruesos, estatura: 164cm, peso: 55kg |
| Señas particulares: | tatuaje en brazo izquierdo con la leyenda sergio hernandez en colorrojo |
| Prendas de vestir: | SIN DATO |
| Autoridades Competentes: | FISCALÍA GENERAL DE JUSTICIA DE LA CIUDAD DE MÉXICO. |

**Si tienes información que ayude a la localización de alguna Persona Desaparecida o No Localizada, comunicate desde México al número telefónico 800 028 7783 o WhatsApp 55 1309 9024 y proporciona toda la información que tengas.**

Gobierno de México | Gobernación Secretaría de Gobernación | CNB Comisión Nacional de Búsqueda

# ALERTA NACIONAL




## FICHA DE BÚSQUEDA DE PERSONA DESAPARECIDA

**VICTOR ALBERTO DONIS CONTRERAS**
**Folio Único de Identificación**
**FI26-1E6585763-7F3D-479C-B843-A7D395261DFE**

**Edad al momento de la desaparición:** 24 **Edad Actual:** 24
**Lugar de nacimiento:** VERACRUZ
**Sexo:** HOMBRE **Genero:** MASCULINO
**Nacionalidad:** MEXICANA **¿Habla español?:** SI
**Idioma o lengua indígena:** SIN DATO **Discapacidad:** NO
**Fecha de hechos:** 09/06/2026 **Hora de hechos:** 08:00 **Fecha de percato:** 09/06/2026 **Hora de percato:** 08:00
**Lugar de los hechos:** ESTADO: VERACRUZ , MUNICIPIO: ACAYUCAN
**Carpeta de investigación** CTZ/FIM/FEADPD/097/2026

### DATOS

| | |
|---|---|
| Características físicas: | complexion: delgada, cara: ovalado, color de la piel: moreno, cabello: negro corto ondulado, ojos: cafés grandes, nariz: recta, boca: grande, labios: medianos, estatura: 165cm, peso: 60kg |
| Señas particulares: | cicatriz traumatica por golpe entre la ceja y la cien, se ignora de que lado. |
| Prendas de vestir: | SIN DATO |
| Autoridades Competentes: | FISCALÍA GENERAL DEL ESTADO DE VERACRUZ DE IGNACIO DE LA LLAVE. |

ALERTA NACIONAL

La información que se visualiza de la persona desaparecida o no localizada, es recibida e integrada por las autoridades de la Federación y de las Entidades Federativas competentes, por lo que cualquier información que se visualice, puede ser con la autoridad de origen.

**Si tienes información que ayude a la localización de alguna Persona Desaparecida o No Localizada, comunicate desde México al número telefónico 800 028 7783 o WhatsApp 55 1309 9024 y proporciona toda la información que tengas.**

Gobierno de México | Gobernación Secretaría de Gobernación | CNB Comisión Nacional de Búsqueda

# ALERTA NACIONAL

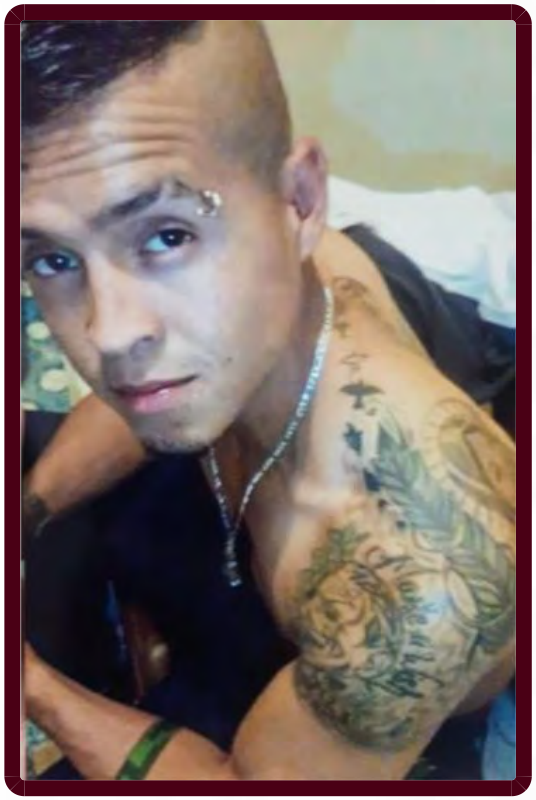

ALERTA NACIONAL

## FICHA DE BÚSQUEDA DE PERSONA DESAPARECIDA

**VICTOR MANUEL AMADOR TORRES**
**Folio Único de Identificación**
**FI26-1575C003A-669E-4D15-A022-A3C49BB2F7B8**

**Edad al momento de la desaparición:** 29 **Edad Actual:** 34
**Lugar de nacimiento:** JALISCO
**Sexo:** HOMBRE **Genero:** MASCULINO
**Nacionalidad:** MEXICANA **¿Habla español?:** SI
**Idioma o lengua indígena:** SIN DATO **Discapacidad:** NO
**Fecha de hechos:** 27/09/2020 **Hora de hechos:** 11:00 **Fecha de percato:** 27/09/2020 **Hora de percato:** 11:00
**Lugar de los hechos:** ESTADO: JALISCO , MUNICIPIO: ENCARNACIÓN DE DÍAZ
**Carpeta de investigación** 15058/2025

### DATOS

| | |
|---|---|
| Características físicas: | complexion: delgada, cara: redondo, color de la piel: trigueño, cabello: negro corto liso, ojos: cafés pequeños, boca: pequeña, labios: delgados, estatura: 163cm, peso: 63kg |
| Señas particulares: | cicatriz del lado izquierdo y/o derecho por operacion de apendicitis, en la nuca un tatuaje de un rinoceronte, en la espalda del lado izquierdo un tatuaje de una virgen, en la espalda del lado izquierdo un tatuaje de un rostro de una mujer, en el hombro izquierdo un tatuaje de una pluma con unas golondrinas, en el brazo izquierdo un tatuaje de un payaso, en el brazo izquierdo un tatuaje de una ala, en el brazo izquierdo un tatuaje de una corona y el nombre de amador torres, en el estomago un tatuaje con el nombre de mexicano |
| Prendas de vestir: | SIN DATO |
| Autoridades Competentes: | FISCALÍA GENERAL DEL ESTADO DE JALISCO. |

La información que se visualiza de la persona desaparecida o no localizada, es recibida e integrada por las autoridades de la Federación y de las Entidades Federativas competentes, por lo que cualquier información que se visualice, puede ser con la autoridad de origen.

**Si tienes información que ayude a la localización de alguna Persona Desaparecida o No Localizada, comunicate desde México al número telefónico 800 028 7783 o WhatsApp 55 1309 9024 y proporciona toda la información que tengas.**

Gobierno de México | Gobernación Secretaría de Gobernación | CNB Comisión Nacional de Búsqueda

# ALERTA NACIONAL



ALERTA NACIONAL

La información que se visualiza de la persona desaparecida o no localizada, es recibida e integrada por las autoridades de la Federación y de las Entidades Federativas competentes, por lo que cualquier información que se visualice, puede ser con la autoridad de origen.

## FICHA DE BÚSQUEDA DE PERSONA DESAPARECIDA

**YAHAIRA BONIFAZ SALAZAR**
**Folio Único de Identificación**
**FI26-173AF8298-EF7A-497C-AA6C-5A2C0B1CCAB3**

**Edad al momento de la desaparición:** 17 **Edad Actual:** 17
**Lugar de nacimiento:** CHIAPAS
**Sexo:** MUJER **Genero:** FEMENINO
**Nacionalidad:** MEXICANA **¿Habla español?:** SI
**Idioma o lengua indígena:** SIN DATO **Discapacidad:** NO
**Fecha de hechos:** 15/06/2026 **Hora de hechos:** 09:00 **Fecha de percato:** 15/06/2026 **Hora de percato:** 09:00
**Lugar de los hechos:** ESTADO: CHIAPAS , MUNICIPIO: TONALÁ
**Carpeta de investigación** 0319-097-0711-2026

## DATOS

| | |
|---|---|
| Características físicas: | complexion: robusta, cara: redondo, color de la piel: blanco, cabello: negro mediano ondulado, ojos: negros grandes, nariz: achatada, boca: grande, labios: delgados, estatura: 165cm, peso: 70kg |
| Señas particulares: | usa brackets, lunar pequeño en el antebrazo derecho. |
| Prendas de vestir: | pantalón color: negro, playera color: negro, tenis color: negro |
| Autoridades Competentes: | FISCALÍA GENERAL DEL ESTADO DE CHIAPAS. |

**Si tienes información que ayude a la localización de alguna Persona Desaparecida o No Localizada, comunicate desde México al número telefónico 800 028 7783 o WhatsApp 55 1309 9024 y proporciona toda la información que tengas.**

Gobierno de México | Gobernación Secretaría de Gobernación | CNB Comisión Nacional de Búsqueda

# ALERTA NACIONAL



ALERTA NACIONAL

La información que se visualiza de la persona desaparecida o no localizada, es recibida e integrada por las autoridades de la Federación y de las Entidades Federativas competentes, por lo que cualquier información que se visualice, puede ser con la autoridad de origen.

## FICHA DE BÚSQUEDA DE PERSONA DESAPARECIDA

**YOMARA ISABEL FARIAS RODRIGUEZ**
**Folio Único de Identificación**
**FI26-1E6478694-EE36-4026-85A7-0E7366BB0822**

**Edad al momento de la desaparición:** 4 **Edad Actual:** 4
**Lugar de nacimiento:** MICHOACAN
**Sexo:** MUJER **Genero:** FEMENINO
**Nacionalidad:** MEXICANA **¿Habla español?:** SI
**Idioma o lengua indígena:** SIN DATO **Discapacidad:** NO
**Fecha de hechos:** 12/06/2026 **Hora de hechos:** 10:00 **Fecha de percato:** 13/06/2026 **Hora de percato:** 05:00
**Lugar de los hechos:** ESTADO: MICHOACAN , MUNICIPIO: ZAMORA
**Carpeta de investigación** FRZA/25545/2026

## DATOS

| | |
|---|---|
| Características físicas: | complexion: robusta, cara: redondo, color de la piel: blanco, cabello: negro largo liso, ojos: cafés medianos, nariz: recta, boca: pequeña, labios: delgados, estatura: 100cm, peso: 35kg |
| Señas particulares: | dos dientes incisivos izquierdos no los tiene, dos dientes incisivos de lado derecho son de metal |
| Prendas de vestir: | SIN DATO |
| Autoridades Competentes: | FISCALÍA GENERAL DEL ESTADO DE MICHOACÁN. |

**Si tienes información que ayude a la localización de alguna Persona Desaparecida o No Localizada, comunicate desde México al número telefónico 800 028 7783 o WhatsApp 55 1309 9024 y proporciona toda la información que tengas.**

Gobierno de México | Gobernación Secretaría de Gobernación | CNB Comisión Nacional de Búsqueda

# ALERTA NACIONAL



ALERTA NACIONAL

La información que se visualiza de la persona desaparecida o no localizada, es recibida e integrada por las autoridades de la Federación y de las Entidades Federativas competentes, por lo que cualquier información que se visualice, puede ser con la autoridad de origen.

## FICHA DE BÚSQUEDA DE PERSONA DESAPARECIDA

**YURIDIA IZAZAGA TENORIO**
**Folio Único de Identificación**
**FI26-10D3018AD-A7A7-405F-840C-5A91325941F3**

**Edad al momento de la desaparición:** 42 **Edad Actual:** 42
**Lugar de nacimiento:** GUERRERO
**Sexo:** MUJER **Genero:** FEMENINO
**Nacionalidad:** MEXICANA **¿Habla español?:** SI
**Idioma o lengua indígena:** SIN DATO **Discapacidad:** NO
**Fecha de hechos:** 23/04/2026 **Hora de hechos:** 12:30 **Fecha de percato:** 23/04/2026 **Hora de percato:** 12:30
**Lugar de los hechos:** ESTADO: GUERRERO , MUNICIPIO: TÉCPAN DE GALEANA
**Carpeta de investigación** 12022510300115150626

### DATOS

| | |
|---|---|
| Características físicas: | complexion: delgada, cara: ovalado, color de la piel: blanco, cabello: negro corto crespo, ojos: negros medianos, boca: mediana, labios: delgados, estatura: 150cm, peso: 50kg |
| Señas particulares: | padece transtorno bipolar |
| Prendas de vestir: | blusa, pantiblusa, bluson color: azul, pantalón, tenis |
| Autoridades Competentes: | FISCALÍA GENERAL DEL ESTADO DE GUERRERO. |

**Si tienes información que ayude a la localización de alguna Persona Desaparecida o No Localizada, comunicate desde México al número telefónico 800 028 7783 o WhatsApp 55 1309 9024 y proporciona toda la información que tengas.**

Gobierno de México | Gobernación Secretaría de Gobernación | CNB Comisión Nacional de Búsqueda

# ALERTA NACIONAL



## FICHA DE BÚSQUEDA DE PERSONA DESAPARECIDA

**ALFREDO MANCIAS HERNANDEZ**
**Folio Único de Identificación**
**FI26-1E0771AF7-163C-46EB-B060-EC40832CEB36**

**Edad al momento de la desaparición:** 50 **Edad Actual:** 50
**Lugar de nacimiento:** CHIAPAS
**Sexo:** HOMBRE **Genero:** MASCULINO
**Nacionalidad:** MEXICANA **¿Habla español?:** SI
**Idioma o lengua indígena:** SIN DATO **Discapacidad:** NO
**Fecha de hechos:** 14/06/2026 **Hora de hechos:** 23:00 **Fecha de percato:** 14/06/2026 **Hora de percato:** 23:00
**Lugar de los hechos:** ESTADO: CHIAPAS , MUNICIPIO: PANTEPEC
**Carpeta de investigación** 0017-091-0818-2026

| DATOS | |
|---|---|
| Características físicas: | complexion: robusta, cara: redondo, color de la piel: blanco, cabello: negro corto liso, ojos: negros pequeños, nariz: achatada, boca: mediana, labios: gruesos, estatura: 170cm, peso: 75kg |
| Señas particulares: | lunar en el lado izquierdo de la nariz, cicatriz en el pulgar izquierdo |
| Prendas de vestir: | shorts color: verde |
| Autoridades Competentes: | FISCALÍA GENERAL DEL ESTADO DE CHIAPAS. |

ALERTA NACIONAL

La información que se visualiza de la persona desaparecida o no localizada, es recibida e integrada por las autoridades de la Federación y de las Entidades Federativas competentes, por lo que cualquier información que se visualice, puede ser con la autoridad de origen.

**Si tienes información que ayude a la localización de alguna Persona Desaparecida o No Localizada, comunicate desde México al número telefónico 800 028 7783 o WhatsApp 55 1309 9024 y proporciona toda la información que tengas.**

Gobierno de México | Gobernación Secretaría de Gobernación | CNB Comisión Nacional de Búsqueda

# ALERTA NACIONAL



ALERTA NACIONAL

La información que se visualiza de la persona desaparecida o no localizada, es recibida e integrada por las autoridades de la Federación y de las Entidades Federativas competentes, por lo que cualquier información que se visualice, puede ser con la autoridad de origen.

## FICHA DE BÚSQUEDA DE PERSONA DESAPARECIDA

**BLANCA CELESTE JIMENEZ VELAZQUEZ**
**Folio Único de Identificación**
**FI26-135105F6C-E351-4717-80CA-16F00AF2F13A**

**Edad al momento de la desaparición:** 15 **Edad Actual:** 15
**Lugar de nacimiento:** CIUDAD DE MEXICO
**Sexo:** MUJER **Genero:** FEMENINO **Nombre Social:** BLANCA CELESTE JIMENEZ VELAZQUEZ
**Nacionalidad:** MEXICANA **¿Habla español?:** SIN DATO
**Idioma o lengua indígena:** SIN DATO **Discapacidad:** NO
**Fecha de hechos:** 03/06/2026 **Hora de hechos:** 19:00 **Fecha de percato:** 03/06/2026 **Hora de percato:** 19:00
**Lugar de los hechos:** ESTADO: CIUDAD DE MEXICO , MUNICIPIO: VENUSTIANO CARRANZA
**Carpeta de investigación** 1479

### DATOS

| | |
|---|---|
| Características físicas: | complexion: delgada, cara: ovalado, color de la piel: moreno, cabello: negro largo liso, ojos: cafés pequeños, nariz: achatada, boca: mediana, labios: gruesos, estatura: 155cm, peso: 45kg |
| Señas particulares: | lugar en el hombro derecho |
| Prendas de vestir: | conjunto color: rosa, tenis color: blanco |
| Autoridades Competentes: | FISCALÍA GENERAL DE JUSTICIA DE LA CIUDAD DE MÉXICO. |

**Si tienes información que ayude a la localización de alguna Persona Desaparecida o No Localizada, comunicate desde México al número telefónico 800 028 7783 o WhatsApp 55 1309 9024 y proporciona toda la información que tengas.**

Gobierno de México | Gobernación Secretaría de Gobernación | CNB Comisión Nacional de Búsqueda

# ALERTA NACIONAL



ALERTA NACIONAL

La información que se visualiza de la persona desaparecida o no localizada, es recibida e integrada por las autoridades de la Federación y de las Entidades Federativas competentes, por lo que cualquier información que se visualice, puede ser con la autoridad de origen.

## FICHA DE BÚSQUEDA DE PERSONA DESAPARECIDA

**DANIELA MONTSERRAT MACIEL LEON**
**Folio Único de Identificación**
**FI26-141C6D7E0-1496-4CE3-A3F2-1E139CB5887A**

**Edad al momento de la desaparición:** 27 **Edad Actual:** 28
**Lugar de nacimiento:** CIUDAD DE MEXICO
**Sexo:** MUJER **Genero:** FEMENINO **Nombre Social:** DANIELA MONTSERRAT MACIEL LEON
**Nacionalidad:** MEXICANA **¿Habla español?:** SIN DATO
**Idioma o lengua indígena:** SIN DATO **Discapacidad:** NO
**Fecha de hechos:** 10/04/2026 **Hora de hechos:** 09:30 **Fecha de percato:** 10/04/2026 **Hora de percato:** 09:30
**Lugar de los hechos:** ESTADO: CIUDAD DE MEXICO , MUNICIPIO: IZTACALCO
**Carpeta de investigación** 923

### DATOS

| | |
|---|---|
| Características físicas: | complexion: mediana, cara: redondo, color de la piel: moreno, cabello: castaño claro mediano ondulado, ojos: miel grandes, nariz: alomada, boca: mediana, labios: gruesos, estatura: 175cm, peso: 78kg |
| Señas particulares: | NINGUNA |
| Prendas de vestir: | leggings color: cafe, sudadera color: negro |
| Autoridades Competentes: | FISCALÍA GENERAL DE JUSTICIA DE LA CIUDAD DE MÉXICO. |

**Si tienes información que ayude a la localización de alguna Persona Desaparecida o No Localizada, comunicate desde México al número telefónico 800 028 7783 o WhatsApp 55 1309 9024 y proporciona toda la información que tengas.**

Gobierno de México | Gobernación Secretaría de Gobernación | CNB Comisión Nacional de Búsqueda

# ALERTA NACIONAL



ALERTA NACIONAL

La información que se visualiza de la persona desaparecida o no localizada, es recibida e integrada por las autoridades de la Federación y de las Entidades Federativas competentes, por lo que cualquier información que se visualice, puede ser con la autoridad de origen.

## FICHA DE BÚSQUEDA DE PERSONA DESAPARECIDA

**EMANUEL FLORES ROMERO**
**Folio Único de Identificación**
**FI26-1340572E5-256F-4381-B773-70429000D8C1**

**Edad al momento de la desaparición:** 19 **Edad Actual:** 19
**Lugar de nacimiento:** CIUDAD DE MEXICO
**Sexo:** HOMBRE **Genero:** MASCULINO **Nombre Social:** EMANUEL FLORES ROMERO
**Nacionalidad:** MEXICANA **¿Habla español?:** SIN DATO
**Idioma o lengua indígena:** SIN DATO **Discapacidad:** NO
**Fecha de hechos:** 07/04/2026 **Hora de hechos:** 09:00 **Fecha de percato:** 07/04/2026 **Hora de percato:** 09:00
**Lugar de los hechos:** ESTADO: CIUDAD DE MEXICO , MUNICIPIO: IZTAPALAPA
**Carpeta de investigación** CI-E-FDMDFDBP/C/UI-1 C/D/000894/04-2026

### DATOS

| | |
|---|---|
| Características físicas: | complexion: robusta, cara: redondo, color de la piel: moreno, cabello: negro corto liso, ojos: cafés pequeños, nariz: achatada, boca: grande, labios: gruesos, estatura: 165cm, peso: 69kg |
| Señas particulares: | perforacion lado dereho del la oreja |
| Prendas de vestir: | SIN DATO |
| Autoridades Competentes: | FISCALÍA GENERAL DE JUSTICIA DE LA CIUDAD DE MÉXICO. |

**Si tienes información que ayude a la localización de alguna Persona Desaparecida o No Localizada, comunicate desde México al número telefónico 800 028 7783 o WhatsApp 55 1309 9024 y proporciona toda la información que tengas.**

Gobierno de México | Gobernación Secretaría de Gobernación | CNB Comisión Nacional de Búsqueda

# ALERTA NACIONAL



ALERTA NACIONAL

La información que se visualiza de la persona desaparecida o no localizada, es recibida e integrada por las autoridades de la Federación y de las Entidades Federativas competentes, por lo que cualquier información que se visualice, puede ser con la autoridad de origen.

## FICHA DE BÚSQUEDA DE PERSONA DESAPARECIDA

**FERNANDA KARINA JIMENEZ VALDEZ**
**Folio Único de Identificación**
**FI26-14412E55D-1982-44B4-BC61-C72FB3643A9E**

**Edad al momento de la desaparición:** 17 **Edad Actual:** 17
**Lugar de nacimiento:** CHIAPAS
**Sexo:** MUJER **Genero:** FEMENINO
**Nacionalidad:** MEXICANA **¿Habla español?:** SI
**Idioma o lengua indígena:** SIN DATO **Discapacidad:** NO
**Fecha de hechos:** 02/03/2026 **Hora de hechos:** 18:00 **Fecha de percato:** 02/03/2026 **Hora de percato:** 18:00
**Lugar de los hechos:** ESTADO: CHIAPAS , MUNICIPIO: TAPACHULA
**Carpeta de investigación** 0702-089-0519-2026

### DATOS

| | |
|---|---|
| Características físicas: | complexion: mediana, cara: ovalado, color de la piel: moreno, cabello: tinturado mediano ondulado, ojos: cafés pequeños, nariz: achatada, boca: pequeña, labios: medianos, estatura: 160cm, peso: 60kg |
| Señas particulares: | tatuajes en el pecho la leyenda spider girl y una araña. |
| Prendas de vestir: | blusa, pantiblusa, bluson color: negro, shorts color: negro |
| Autoridades Competentes: | FISCALÍA GENERAL DEL ESTADO DE CHIAPAS. |

**Si tienes información que ayude a la localización de alguna Persona Desaparecida o No Localizada, comunicate desde México al número telefónico 800 028 7783 o WhatsApp 55 1309 9024 y proporciona toda la información que tengas.**

Gobierno de México | Gobernación Secretaría de Gobernación | CNB Comisión Nacional de Búsqueda

# ALERTA NACIONAL



ALERTA NACIONAL

La información que se visualiza de la persona desaparecida o no localizada, es recibida e integrada por las autoridades de la Federación y de las Entidades Federativas competentes, por lo que cualquier información que se visualice, puede ser con la autoridad de origen.

## FICHA DE BÚSQUEDA DE PERSONA DESAPARECIDA

**GERARDO BALTAZAR MELGOZA VALENCIA**
**Folio Único de Identificación**
**FI26-1D1222E27-B262-4CA8-8C62-314DB7F507B5**

**Edad al momento de la desaparición:** 48 **Edad Actual:** 48
**Lugar de nacimiento:** MICHOACAN
**Sexo:** HOMBRE **Genero:** MASCULINO
**Nacionalidad:** MEXICANA **¿Habla español?:** SI
**Idioma o lengua indígena:** SIN DATO **Discapacidad:** NO
**Fecha de hechos:** 12/06/2026 **Hora de hechos:** 16:00 **Fecha de percato:** 12/06/2026 **Hora de percato:** 22:00
**Lugar de los hechos:** ESTADO: MICHOACAN , MUNICIPIO: MORELIA
**Carpeta de investigación** FEPD/25398/2026

### DATOS

| | |
|---|---|
| Características físicas: | complexion: delgada, cara: ovalado, color de la piel: blanco, cabello: entrecano corto ondulado, ojos: cafés grandes, boca: pequeña, labios: medianos, estatura: 170cm, peso: 70kg |
| Señas particulares: | cicatriz chica en el cuello de lado derecho |
| Prendas de vestir: | camisa color: cafe, pantalón color: azul marino, tenis color: negro |
| Autoridades Competentes: | FISCALÍA GENERAL DEL ESTADO DE MICHOACÁN. |

**Si tienes información que ayude a la localización de alguna Persona Desaparecida o No Localizada, comunicate desde México al número telefónico 800 028 7783 o WhatsApp 55 1309 9024 y proporciona toda la información que tengas.**

Gobierno de México | Gobernación Secretaría de Gobernación | CNB Comisión Nacional de Búsqueda

# ALERTA NACIONAL



ALERTA NACIONAL

La información que se visualiza de la persona desaparecida o no localizada, es recibida e integrada por las autoridades de la Federación y de las Entidades Federativas competentes, por lo que cualquier información que se visualice, puede ser con la autoridad de origen.

## FICHA DE BÚSQUEDA DE PERSONA DESAPARECIDA

**ISAAC ADOLFO CASTRO RODRIGUEZ**
**Folio Único de Identificación**
**FI26-15BDB40B0-36A4-4CBA-A223-B7FE5EF3AF7A**

**Edad al momento de la desaparición:** 36 **Edad Actual:** 36
**Lugar de nacimiento:** SINALOA
**Sexo:** HOMBRE **Genero:** MASCULINO **Nombre Social:** ISAAC ADOLFO CASTRO RODRIGUEZ
**Nacionalidad:** MEXICANA **¿Habla español?:** SI
**Idioma o lengua indígena:** SIN DATO **Discapacidad:** NO
**Fecha de hechos:** 11/06/2026 **Hora de hechos:** 18:52 **Fecha de percato:** 12/06/2026 **Hora de percato:** 07:00
**Lugar de los hechos:** ESTADO: SINALOA , MUNICIPIO: ESCUINAPA
**Carpeta de investigación** ESCPA/UIMP/05283/2026

## DATOS

| | |
|---|---|
| Características físicas: | complexion: delgada, cara: ovalado, color de la piel: moreno, cabello: negro corto liso, ojos: cafés pequeños, nariz: no recuerda, boca: grande, labios: gruesos, estatura: 170cm, peso: 70kg |
| Señas particulares: | cicatriz ubicada en la parte derecha a la altura de la frente. , cicatriz ubicada en a la altura de la ceja derecha. |
| Prendas de vestir: | SIN DATO |
| Autoridades Competentes: | COMISIÓN ESTATAL DE BÚSQUEDA DE PERSONAS EN EL ESTADO DE SINALOA. |

**Si tienes información que ayude a la localización de alguna Persona Desaparecida o No Localizada, comunicate desde México al número telefónico 800 028 7783 o WhatsApp 55 1309 9024 y proporciona toda la información que tengas.**

Gobierno de México | Gobernación Secretaría de Gobernación | CNB Comisión Nacional de Búsqueda

# ALERTA NACIONAL



## FICHA DE BÚSQUEDA DE PERSONA DESAPARECIDA

**JESUS JOSE CHAVEZ MEJIA**
**Folio Único de Identificación**
**FI26-18219E15C-3DFD-4D02-AA58-B115601860C9**

**Edad al momento de la desaparición:** 22 **Edad Actual:** 22
**Lugar de nacimiento:** MICHOACAN
**Sexo:** HOMBRE **Genero:** FEMENINO
**Nacionalidad:** MEXICANA **¿Habla español?:** SIN DATO
**Idioma o lengua indígena:** SIN DATO **Discapacidad:** NO
**Fecha de hechos:** 13/06/2026 **Hora de hechos:** 19:00 **Fecha de percato:** 13/06/2026 **Hora de percato:** 19:00
**Lugar de los hechos:** ESTADO: MICHOACAN , MUNICIPIO: URUAPAN
**Carpeta de investigación** FRUR/25542/2026

### DATOS

| | |
|---|---|
| Características físicas: | complexion: delgada, cara: ovalado, color de la piel: moreno, cabello: negro mediano ondulado, ojos: cafés medianos, nariz: recta, boca: grande, labios: medianos, estatura: 167cm, peso: 52kg |
| Señas particulares: | cicatriz visible en mano izquierda |
| Prendas de vestir: | SIN DATO |
| Autoridades Competentes: | FISCALÍA GENERAL DEL ESTADO DE MICHOACÁN. |

ALERTA NACIONAL

La información que se visualiza de la persona desaparecida o no localizada, es recibida e integrada por las autoridades de la Federación y de las Entidades Federativas competentes, por lo que cualquier información que se visualice, puede ser con la autoridad de origen.

**Si tienes información que ayude a la localización de alguna Persona Desaparecida o No Localizada, comunicate desde México al número telefónico 800 028 7783 o WhatsApp 55 1309 9024 y proporciona toda la información que tengas.**

Gobierno de México | Gobernación Secretaría de Gobernación | CNB Comisión Nacional de Búsqueda

# ALERTA NACIONAL



## FICHA DE BÚSQUEDA DE PERSONA DESAPARECIDA

**JOHANA ANDREA FLORES NORIEGA**
**Folio Único de Identificación**
**FI26-15EF29201-943C-4545-A82B-F73541C518CF**

**Edad al momento de la desaparición:** 16 **Edad Actual:** 16
**Lugar de nacimiento:** CIUDAD DE MEXICO
**Sexo:** MUJER **Genero:** FEMENINO **Nombre Social:** JOHANA ANDREA FLORES NORIEGA
**Nacionalidad:** MEXICANA **¿Habla español?:** SI
**Idioma o lengua indígena:** SIN DATO **Discapacidad:** NO
**Fecha de hechos:** 12/05/2026 **Hora de hechos:** 21:30 **Fecha de percato:** 12/05/2026 **Hora de percato:** 21:30
**Lugar de los hechos:** ESTADO: CIUDAD DE MEXICO , MUNICIPIO: TLALPAN
**Carpeta de investigación** 01255/05-2026

| DATOS | |
|---|---|
| Características físicas: | complexion: mediana, cara: ovalado, color de la piel: moreno, cabello: tinturado mediano liso, ojos: cafés medianos, nariz: recta, boca: pequeña, labios: gruesos, estatura: 160cm, peso: 60kg |
| Señas particulares: | cicatriz de perforacion en la nariz, lunar arriba del labio |
| Prendas de vestir: | pantalón color: gris oxford, sueter color: azul, zapatos color: negro |
| Autoridades Competentes: | FISCALÍA GENERAL DE JUSTICIA DE LA CIUDAD DE MÉXICO. |

ALERTA NACIONAL

La información que se visualiza de la persona desaparecida o no localizada, es recibida e integrada por las autoridades de la Federación y de las Entidades Federativas competentes, por lo que cualquier información que se visualice, puede ser con la autoridad de origen.

**Si tienes información que ayude a la localización de alguna Persona Desaparecida o No Localizada, comunicate desde México al número telefónico 800 028 7783 o WhatsApp 55 1309 9024 y proporciona toda la información que tengas.**

Gobierno de México | Gobernación Secretaría de Gobernación | CNB Comisión Nacional de Búsqueda

# ALERTA NACIONAL



ALERTA NACIONAL

La información que se visualiza de la persona desaparecida o no localizada, es recibida e integrada por las autoridades de la Federación y de las Entidades Federativas competentes, por lo que cualquier información que se visualice, puede ser con la autoridad de origen.

## FICHA DE BÚSQUEDA DE PERSONA DESAPARECIDA

**KEVIN ESAU ULLOA CAÑAS**
**Folio Único de Identificación**
**FI26-14994EE69-AB78-447C-85BF-B806F468740E**

**Edad al momento de la desaparición:** 31 **Edad Actual:** 32
**Lugar de nacimiento:** CHIAPAS
**Sexo:** HOMBRE **Genero:** MASCULINO
**Nacionalidad:** MEXICANA **¿Habla español?:** SI
**Idioma o lengua indígena:** SIN DATO **Discapacidad:** NO
**Fecha de hechos:** 20/02/2026 **Hora de hechos:** 08:00 **Fecha de percato:** 20/02/2026 **Hora de percato:** 08:00
**Lugar de los hechos:** ESTADO: CHIAPAS , MUNICIPIO: PIJIJIAPAN
**Carpeta de investigación** 0030-069-0717-2026

### DATOS

| | |
|---|---|
| Características físicas: | complexion: mediana, cara: ovalado, color de la piel: blanco, cabello: negro corto crespo, nariz: achatada, boca: pequeña, labios: delgados, estatura: 165cm, peso: 65kg |
| Señas particulares: | tatuaje de estrellas en el hombro izquierdo., tatuaje en el brazo derecho unas ruedas. , lunar debajo de la nariz. |
| Prendas de vestir: | SIN DATO |
| Autoridades Competentes: | FISCALÍA GENERAL DEL ESTADO DE CHIAPAS. |

**Si tienes información que ayude a la localización de alguna Persona Desaparecida o No Localizada, comunicate desde México al número telefónico 800 028 7783 o WhatsApp 55 1309 9024 y proporciona toda la información que tengas.**

Gobierno de México | Gobernación Secretaría de Gobernación | CNB Comisión Nacional de Búsqueda

# ALERTA NACIONAL



## FICHA DE BÚSQUEDA DE PERSONA DESAPARECIDA

**LEOPOLDO SANTOS FERNANDEZ**
**Folio Único de Identificación**
**FI26-11B782A75-9D2E-4610-AEF5-226ADF6E2E96**

**Edad al momento de la desaparición:** 55 **Edad Actual:** 55
**Lugar de nacimiento:** VERACRUZ
**Sexo:** HOMBRE **Genero:** MASCULINO
**Nacionalidad:** MEXICANA **¿Habla español?:** SI
**Idioma o lengua indígena:** SIN DATO **Discapacidad:** NO
**Fecha de hechos:** 12/06/2026 **Hora de hechos:** 06:53 **Fecha de percato:** 12/06/2026 **Hora de percato:** 06:53
**Lugar de los hechos:** ESTADO: VERACRUZ , MUNICIPIO: COSAMALOAPAN DE CARPIO
**Carpeta de investigación** CSM/FIM/FEADPD/025/2026

### DATOS

| | |
|---|---|
| Características físicas: | complexion: robusta, cara: ovalado, color de la piel: moreno, cabello: castaño oscuro rapado liso, ojos: cafés pequeños, nariz: achatada, boca: mediana, labios: medianos, estatura: 168cm, peso: 90kg |
| Señas particulares: | cicatriz en mitad de cabeza de aproximadamente 15 cm |
| Prendas de vestir: | SIN DATO |
| Autoridades Competentes: | FISCALÍA GENERAL DEL ESTADO DE VERACRUZ DE IGNACIO DE LA LLAVE. |

ALERTA NACIONAL

La información que se visualiza de la persona desaparecida o no localizada, es recibida e integrada por las autoridades de la Federación y de las Entidades Federativas competentes, por lo que cualquier información que se visualice, puede ser con la autoridad de origen.

**Si tienes información que ayude a la localización de alguna Persona Desaparecida o No Localizada, comunicate desde México al número telefónico 800 028 7783 o WhatsApp 55 1309 9024 y proporciona toda la información que tengas.**

Gobierno de México | Gobernación Secretaría de Gobernación | CNB Comisión Nacional de Búsqueda

# ALERTA NACIONAL

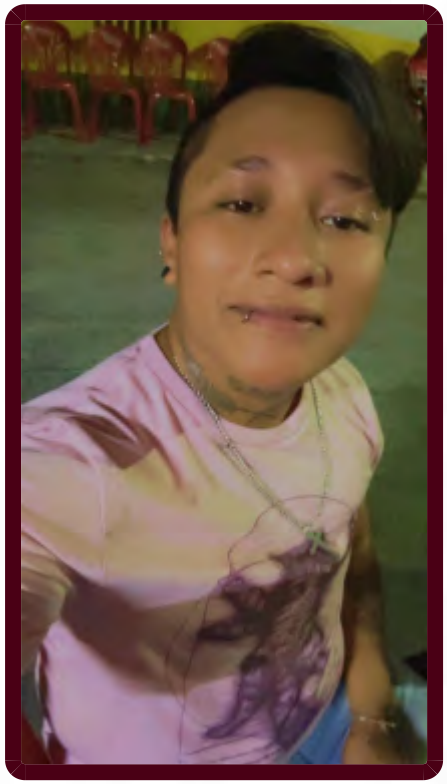

ALERTA NACIONAL

La información que se visualiza de la persona desaparecida o no localizada, es recibida e integrada por las autoridades de la Federación y de las Entidades Federativas competentes, por lo que cualquier información que se visualice, puede ser con la autoridad de origen.

## FICHA DE BÚSQUEDA DE PERSONA DESAPARECIDA

**LUISA ALEJANDRA CHI COB**
**Folio Único de Identificación**
**FI26-1B1E91A6C-D108-437C-9B76-76363260702C**

**Edad al momento de la desaparición:** 32 **Edad Actual:** 32
**Lugar de nacimiento:** CAMPECHE
**Sexo:** MUJER **Genero:** FEMENINO
**Nacionalidad:** MEXICANA **¿Habla español?:** SI
**Idioma o lengua indígena:** SIN DATO **Discapacidad:** NO
**Fecha de hechos:** 09/06/2026 **Hora de hechos:** 00:05 **Fecha de percato:** 14/06/2026 **Hora de percato:** 12:00
**Lugar de los hechos:** ESTADO: CAMPECHE , MUNICIPIO: CAMPECHE
**Carpeta de investigación** CI-2-2026-1019

## DATOS

| | |
|---|---|
| Características físicas: | complexion: mediana, cara: ovalado, color de la piel: moreno, cabello: negro corto liso, ojos: cafés medianos, nariz: achatada, boca: mediana, labios: delgados, estatura: 150cm, peso: 60kg |
| Señas particulares: | cicatriz en frente |
| Prendas de vestir: | SIN DATO |
| Autoridades Competentes: | COMISIÓN LOCAL DE BÚSQUEDA DE PERSONAS DEL ESTADO DE CAMPECHE. |

**Si tienes información que ayude a la localización de alguna Persona Desaparecida o No Localizada, comunicate desde México al número telefónico 800 028 7783 o WhatsApp 55 1309 9024 y proporciona toda la información que tengas.**

Gobierno de México | Gobernación Secretaría de Gobernación | CNB Comisión Nacional de Búsqueda

# ALERTA NACIONAL



## FICHA DE BÚSQUEDA DE PERSONA DESAPARECIDA

**MARIO RODRIGUEZ CUELLAR**
**Folio Único de Identificación**
**FI26-15E2A413A-DA91-45B8-9957-9A98C12CFB43**

**Edad al momento de la desaparición:** 42 **Edad Actual:** 42
**Lugar de nacimiento:** JALISCO
**Sexo:** HOMBRE **Genero:** MASCULINO **Nombre Social:** MARIO RODRIGUEZ CUELLAR
**Nacionalidad:** MEXICANA **¿Habla español?:** SIN DATO
**Idioma o lengua indígena:** SIN DATO **Discapacidad:** NO
**Fecha de hechos:** 03/06/2026 **Hora de hechos:** 17:00 **Fecha de percato:** 03/06/2026 **Hora de percato:** 17:00
**Lugar de los hechos:** ESTADO: JALISCO , MUNICIPIO: ZAPOPAN
**Carpeta de investigación** 35779/2026

| DATOS | |
|---|---|
| Características físicas: | complexion: delgada, color de la piel: moreno, cabello: negro corto ondulado, ojos: grises medianos, nariz: recta, boca: mediana, labios: gruesos, estatura: 165cm, peso: 55kg |
| Señas particulares: | fractura antigua en hombro izquierdo, cicatriz en abdomen del lado izquierdo de raspada, cicatriz en cuello, piel arrugada, lunar en barbilla , en brazo derecho la imagen de un corazon en tinta negra |
| Prendas de vestir: | SIN DATO |
| Autoridades Competentes: | FISCALÍA GENERAL DEL ESTADO DE JALISCO. |

ALERTA NACIONAL

La información que se visualiza de la persona desaparecida o no localizada, es recibida e integrada por las autoridades de la Federación y de las Entidades Federativas competentes, por lo que cualquier información que se visualice, puede ser con la autoridad de origen.

**Si tienes información que ayude a la localización de alguna Persona Desaparecida o No Localizada, comunicate desde México al número telefónico 800 028 7783 o WhatsApp 55 1309 9024 y proporciona toda la información que tengas.**

Gobierno de México | Gobernación Secretaría de Gobernación | CNB Comisión Nacional de Búsqueda

# ALERTA NACIONAL



ALERTA NACIONAL

La información que se visualiza de la persona desaparecida o no localizada, es recibida e integrada por las autoridades de la Federación y de las Entidades Federativas competentes, por lo que cualquier información que se visualice, puede ser con la autoridad de origen.

## FICHA DE BÚSQUEDA DE PERSONA DESAPARECIDA

**MISAEL AGUILAR PEREZ**
**Folio Único de Identificación**
**FI26-11E2FC6B3-52E3-4875-8FFC-91C4513B8734**

**Edad al momento de la desaparición:** 16 **Edad Actual:** 16
**Lugar de nacimiento:** VERACRUZ
**Sexo:** HOMBRE **Genero:** MASCULINO
**Nacionalidad:** MEXICANA **¿Habla español?:** SI
**Idioma o lengua indígena:** SIN DATO **Discapacidad:** NO
**Fecha de hechos:** 12/06/2026 **Hora de hechos:** 14:00 **Fecha de percato:** 12/06/2026 **Hora de percato:** 14:00
**Lugar de los hechos:** ESTADO: VERACRUZ , MUNICIPIO: TRES VALLES
**Carpeta de investigación** CSM/FIM/FEADPD/026/2026

## DATOS

| | |
|---|---|
| Características físicas: | complexion: delgada, cara: ovalado, color de la piel: moreno, cabello: negro corto liso, ojos: negros pequeños, nariz: achatada, boca: mediana, labios: medianos, estatura: 173cm, peso: 74kg |
| Señas particulares: | tatuaje en espalda de una cruz de aproximadamente 10 centimetros |
| Prendas de vestir: | SIN DATO |
| Autoridades Competentes: | FISCALÍA GENERAL DEL ESTADO DE VERACRUZ DE IGNACIO DE LA LLAVE. |

**Si tienes información que ayude a la localización de alguna Persona Desaparecida o No Localizada, comunicate desde México al número telefónico 800 028 7783 o WhatsApp 55 1309 9024 y proporciona toda la información que tengas.**

Gobierno de México | Gobernación Secretaría de Gobernación | CNB Comisión Nacional de Búsqueda

# ALERTA NACIONAL



ALERTA NACIONAL

La información que se visualiza de la persona desaparecida o no localizada, es recibida e integrada por las autoridades de la Federación y de las Entidades Federativas competentes, por lo que cualquier información que se visualice, puede ser con la autoridad de origen.

## FICHA DE BÚSQUEDA DE PERSONA DESAPARECIDA

**NEMECIO ADAN ORTIZ**
**Folio Único de Identificación**
**FI26-1823B2BDB-D848-49AD-975E-463BA501C63C**

**Edad al momento de la desaparición:** 51 **Edad Actual:** 51
**Lugar de nacimiento:** GUERRERO
**Sexo:** HOMBRE **Genero:** MASCULINO
**Nacionalidad:** MEXICANA **¿Habla español?:** SI
**Idioma o lengua indígena:** SIN DATO **Discapacidad:** NO
**Fecha de hechos:** 01/06/2026 **Hora de hechos:** 10:00 **Fecha de percato:** 01/06/2026 **Hora de percato:** 12:00
**Lugar de los hechos:** ESTADO: GUERRERO , MUNICIPIO: CHILAPA DE ALVAREZ
**Carpeta de investigación** 12022510100113120626

## DATOS

| | |
|---|---|
| Características físicas: | complexion: delgada, color de la piel: moreno, cabello: entrecano corto liso, ojos: cafés pequeños, boca: mediana, labios: delgados, estatura: 172cm, peso: 80kg |
| Señas particulares: | cicatriz de una operacion entre la ceja y la nariz de aproximadamente 10 cm, operacion en la pierna izquierda a la altura del femur en donde le pusieron una protesis de fierro, lunar como mancha color cafe en el codo del lado derecho |
| Prendas de vestir: | SIN DATO |
| Autoridades Competentes: | FISCALÍA GENERAL DEL ESTADO DE GUERRERO. |

**Si tienes información que ayude a la localización de alguna Persona Desaparecida o No Localizada, comunicate desde México al número telefónico 800 028 7783 o WhatsApp 55 1309 9024 y proporciona toda la información que tengas.**

Gobierno de México | Gobernación Secretaría de Gobernación | CNB Comisión Nacional de Búsqueda

# ALERTA NACIONAL

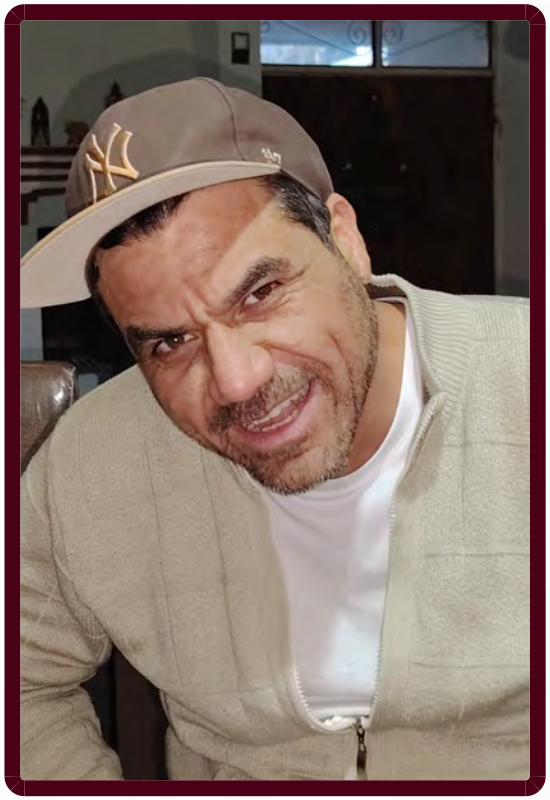

ALERTA NACIONAL

La información que se visualiza de la persona desaparecida o no localizada, es recibida e integrada por las autoridades de la Federación y de las Entidades Federativas competentes, por lo que cualquier información que se visualice, puede ser con la autoridad de origen.

## FICHA DE BÚSQUEDA DE PERSONA DESAPARECIDA

**OTONIEL OCHOA LOPEZ**
**Folio Único de Identificación**
**FI26-1719AF790-EC9B-48BC-A99C-83F798EA4922**

**Edad al momento de la desaparición:** 43 **Edad Actual:** 43
**Lugar de nacimiento:** CHIAPAS
**Sexo:** HOMBRE **Genero:** MASCULINO
**Nacionalidad:** MEXICANA **¿Habla español?:** SI
**Idioma o lengua indígena:** SIN DATO **Discapacidad:** NO
**Fecha de hechos:** 28/02/2026 **Hora de hechos:** 12:00 **Fecha de percato:** 28/02/2026 **Hora de percato:** 12:30
**Lugar de los hechos:** ESTADO: CHIAPAS , MUNICIPIO: SAN CRISTÓBAL DE LAS CASAS
**Carpeta de investigación** 01S/CEBP/125/2026

## DATOS

| | |
|---|---|
| Características físicas: | complexion: mediana, cara: ovalado, color de la piel: moreno, cabello: castaño oscuro corto ondulado, ojos: cafés medianos, nariz: recta, boca: grande, labios: gruesos, estatura: 183cm, peso: 100kg |
| Señas particulares: | lunar en la mejilla izquierda |
| Prendas de vestir: | SIN DATO |
| Autoridades Competentes: | COMISIÓN ESTATAL DE BÚSQUEDA DE PERSONAS DEL ESTADO DE CHIAPAS. |

**Si tienes información que ayude a la localización de alguna Persona Desaparecida o No Localizada, comunicate desde México al número telefónico 800 028 7783 o WhatsApp 55 1309 9024 y proporciona toda la información que tengas.**

Gobierno de México | Gobernación Secretaría de Gobernación | CNB Comisión Nacional de Búsqueda

# ALERTA NACIONAL



## FICHA DE BÚSQUEDA DE PERSONA DESAPARECIDA

**PRISCILA MONTSERRAT CALDERON QUIÑONES**
**Folio Único de Identificación**
**FI26-13E9573AF-6D27-4704-AA9B-48743FA70450**

**Edad al momento de la desaparición:** 39 **Edad Actual:** 39
**Lugar de nacimiento:** CIUDAD DE MEXICO
**Sexo:** MUJER **Genero:** FEMENINO **Nombre Social:** PRISCILA MONTSERRAT CALDERON QUIÑONES
**Nacionalidad:** MEXICANA **¿Habla español?:** SIN DATO
**Idioma o lengua indígena:** SIN DATO **Discapacidad:** NO
**Fecha de hechos:** 13/03/2026 **Hora de hechos:** 13:00 **Fecha de percato:** 13/03/2026 **Hora de percato:** 13:00
**Lugar de los hechos:** ESTADO: CIUDAD DE MEXICO , MUNICIPIO: IZTAPALAPA
**Carpeta de investigación** CI-E-FDMDFDBP/C/UI-2 C/D/00694/03-2026

### DATOS

| | |
|---|---|
| Características físicas: | complexion: robusta, cara: redondo, color de la piel: blanco, cabello: castaño claro mediano liso, ojos: verdes medianos, nariz: achatada, boca: mediana, labios: medianos, estatura: 165cm, peso: 74kg |
| Señas particulares: | tatuaje en el cuello con leyenda adona |
| Prendas de vestir: | SIN DATO |
| Autoridades Competentes: | FISCALÍA GENERAL DE JUSTICIA DE LA CIUDAD DE MÉXICO. |

ALERTA NACIONAL

La información que se visualiza de la persona desaparecida o no localizada, es recibida e integrada por las autoridades de la Federación y de las Entidades Federativas competentes, por lo que cualquier información que se visualice, puede ser con la autoridad de origen.

**Si tienes información que ayude a la localización de alguna Persona Desaparecida o No Localizada, comunicate desde México al número telefónico 800 028 7783 o WhatsApp 55 1309 9024 y proporciona toda la información que tengas.**

Gobierno de México | Gobernación Secretaría de Gobernación | CNB Comisión Nacional de Búsqueda

# ALERTA NACIONAL



ALERTA NACIONAL

La información que se visualiza de la persona desaparecida o no localizada, es recibida e integrada por las autoridades de la Federación y de las Entidades Federativas competentes, por lo que cualquier información que se visualice, puede ser con la autoridad de origen.

## FICHA DE BÚSQUEDA DE PERSONA DESAPARECIDA

**RANDOL CALDERON CAMACHO**
**Folio Único de Identificación**
**FI26-13C70CCC0-8AAD-4BB2-96F1-84ACE6A4A1E3**

**Edad al momento de la desaparición:** 21 **Edad Actual:** 22
**Lugar de nacimiento:** CHIAPAS
**Sexo:** HOMBRE **Genero:** MASCULINO
**Nacionalidad:** MEXICANA **¿Habla español?:** SI
**Idioma o lengua indígena:** SIN DATO **Discapacidad:** NO
**Fecha de hechos:** 20/02/2026 **Hora de hechos:** 05:00 **Fecha de percato:** 20/02/2026 **Hora de percato:** 05:00
**Lugar de los hechos:** ESTADO: CHIAPAS , MUNICIPIO: VILLA COMALTITLÁN
**Carpeta de investigación** 0032-071-0718-2026

## DATOS

| | |
|---|---|
| Características físicas: | complexion: mediana, cara: ovalado, color de la piel: moreno, cabello: negro corto liso, ojos: negros pequeños, nariz: achatada, boca: mediana, labios: delgados, estatura: 160cm, peso: 90kg |
| Señas particulares: | tatuajes el nombre de anai camacho en la mano derecha, el numero 8 en la pantorrilla izquierda. |
| Prendas de vestir: | SIN DATO |
| Autoridades Competentes: | FISCALÍA GENERAL DEL ESTADO DE CHIAPAS. |

**Si tienes información que ayude a la localización de alguna Persona Desaparecida o No Localizada, comunicate desde México al número telefónico 800 028 7783 o WhatsApp 55 1309 9024 y proporciona toda la información que tengas.**

Gobierno de México | Gobernación Secretaría de Gobernación | CNB Comisión Nacional de Búsqueda

# ALERTA NACIONAL



ALERTA NACIONAL

La información que se visualiza de la persona desaparecida o no localizada, es recibida e integrada por las autoridades de la Federación y de las Entidades Federativas competentes, por lo que cualquier información que se visualice, puede ser con la autoridad de origen.

## FICHA DE BÚSQUEDA DE PERSONA DESAPARECIDA

**RICARDO GUZMAN PEREZ**
**Folio Único de Identificación**
**FI26-1DB2CA99A-ABD2-4A5D-9A80-F7ECAD4F7F95**

**Edad al momento de la desaparición:** 30 **Edad Actual:** 30
**Lugar de nacimiento:** NAYARIT
**Sexo:** HOMBRE **Genero:** MASCULINO **Nombre Social:** RICARDO GUZMAN PEREZ
**Nacionalidad:** MEXICANA **¿Habla español?:** SI
**Idioma o lengua indígena:** SIN DATO **Discapacidad:** NO
**Fecha de hechos:** 05/06/2026 **Hora de hechos:** 00:00 **Fecha de percato:** 13/06/2026 **Hora de percato:** 00:00
**Lugar de los hechos:** ESTADO: NAYARIT , MUNICIPIO: RUÍZ
**Carpeta de investigación** SGG/CEBP/275/2026

## DATOS

| | |
|---|---|
| Características físicas: | complexion: delgada, cara: redondo, color de la piel: moreno, cabello: negro largo ondulado, ojos: negros medianos, nariz: recta, boca: mediana, labios: medianos, estatura: 176cm, peso: 65kg |
| Señas particulares: | cicatriz en la parte frontal de la nariz, cicatriz por cirugia de fractura en el codo del brazo derecho |
| Prendas de vestir: | SIN DATO |
| Autoridades Competentes: | COMISIÓN ESTATAL DE BÚSQUEDA DE PERSONAS DESAPARECIDAS EN EL ESTADO DE NAYARIT. |

**Si tienes información que ayude a la localización de alguna Persona Desaparecida o No Localizada, comunicate desde México al número telefónico 800 028 7783 o WhatsApp 55 1309 9024 y proporciona toda la información que tengas.**

Gobierno de México | Gobernación Secretaría de Gobernación | CNB Comisión Nacional de Búsqueda

# ALERTA NACIONAL



ALERTA NACIONAL

La información que se visualiza de la persona desaparecida o no localizada, es recibida e integrada por las autoridades de la Federación y de las Entidades Federativas competentes, por lo que cualquier información que se visualice, puede ser con la autoridad de origen.

## FICHA DE BÚSQUEDA DE PERSONA DESAPARECIDA

**SEBASTIAN CORIA ZAMUDIO**
**Folio Único de Identificación**
**FI26-11FD548CE-E473-48E8-B156-4EDA9E010150**

**Edad al momento de la desaparición:** 29 **Edad Actual:** 29
**Lugar de nacimiento:** MICHOACAN
**Sexo:** HOMBRE **Genero:** MASCULINO
**Nacionalidad:** MEXICANA **¿Habla español?:** SI
**Idioma o lengua indígena:** SIN DATO **Discapacidad:** NO
**Fecha de hechos:** 11/06/2026 **Hora de hechos:** 12:00 **Fecha de percato:** 11/06/2026 **Hora de percato:** 13:00
**Lugar de los hechos:** ESTADO: MICHOACAN , MUNICIPIO: URUAPAN
**Carpeta de investigación** FRUR/25253/2026

## DATOS

| | |
|---|---|
| Características físicas: | complexion: delgada, cara: ovalado, color de la piel: moreno, cabello: negro corto liso, ojos: cafés medianos, nariz: recta, boca: grande, labios: delgados, estatura: 170cm, peso: 60kg |
| Señas particulares: | tatuaje en el pecho con un rosario y el nombre zamudio, en el abdomen de lado derecho tatuada una estrella y la leyenda dios bendiga a mi familia, en el abdomen de lado izquierdo tiene tatuado un moño y dentro unas iniciales aac, tatuaje en medio de la espalda con la figura de una cruz con un rosario y a un costado tiene tatuado el apellido coria, tatuaje en el hombro derecho con el nombre alejandro |
| Prendas de vestir: | SIN DATO |
| Autoridades Competentes: | FISCALÍA GENERAL DEL ESTADO DE MICHOACÁN. |

**Si tienes información que ayude a la localización de alguna Persona Desaparecida o No Localizada, comunicate desde México al número telefónico 800 028 7783 o WhatsApp 55 1309 9024 y proporciona toda la información que tengas.**

Gobierno de México | Gobernación Secretaría de Gobernación | CNB Comisión Nacional de Búsqueda

# ALERTA NACIONAL



ALERTA NACIONAL

La información que se visualiza de la persona desaparecida o no localizada, es recibida e integrada por las autoridades de la Federación y de las Entidades Federativas competentes, por lo que cualquier información que se visualice, puede ser con la autoridad de origen.

## FICHA DE BÚSQUEDA DE PERSONA DESAPARECIDA

**ALEJANDRO SANTOS ERASTO**
**Folio Único de Identificación**
**FI26-1FF8ED08C-118D-49D7-87CB-A5D50A706924**

**Edad al momento de la desaparición:** 29 **Edad Actual:** 29
**Lugar de nacimiento:** ESTADO DE MEXICO
**Sexo:** HOMBRE **Genero:** MASCULINO **Nombre Social:** ALEJANDRO SANTOS ERASTO
**Nacionalidad:** MEXICANA **¿Habla español?:** SI
**Idioma o lengua indígena:** SIN DATO **Discapacidad:** NO
**Fecha de hechos:** 09/04/2026 **Hora de hechos:** 11:00 **Fecha de percato:** 12/04/2026 **Hora de percato:** 10:00
**Lugar de los hechos:** ESTADO: ESTADO DE MEXICO , MUNICIPIO: CUAUTITLÁN
**Carpeta de investigación** 3549/2026-4

| DATOS | |
|---|---|
| Características físicas: | complexion: robusta, cara: no recuerda, color de la piel: moreno, ojos: negros pequeños, nariz: recta, boca: pequeña, estatura: 170cm, peso: 80kg |
| Señas particulares: | NINGUNA |
| Prendas de vestir: | SIN DATO |
| Autoridades Competentes: | FISCALÍA GENERAL DE JUSTICIA DEL ESTADO DE ZACATECAS. |

**Si tienes información que ayude a la localización de alguna Persona Desaparecida o No Localizada, comunicate desde México al número telefónico 800 028 7783 o WhatsApp 55 1309 9024 y proporciona toda la información que tengas.**

Gobierno de México | Gobernación Secretaría de Gobernación | CNB Comisión Nacional de Búsqueda

# ALERTA NACIONAL



## FICHA DE BÚSQUEDA DE PERSONA DESAPARECIDA

**ALEXANDER IVAN NAVARRO ROSAS**
**Folio Único de Identificación**
**FI26-1E09EAB39-5CCE-4298-9B34-C6E46795A3A2**

**Edad al momento de la desaparición:** 4 **Edad Actual:** 4
**Lugar de nacimiento:** HIDALGO
**Sexo:** HOMBRE **Genero:** MASCULINO
**Nacionalidad:** MEXICANA **¿Habla español?:** SIN DATO
**Idioma o lengua indígena:** SIN DATO **Discapacidad:** NO
**Fecha de hechos:** 12/03/2026 **Hora de hechos:** 17:20 **Fecha de percato:** 12/03/2026 **Hora de percato:** 17:20
**Lugar de los hechos:** ESTADO: HIDALGO , MUNICIPIO: TIZAYUCA
**Carpeta de investigación** 13-2026-00807

| DATOS | |
|---|---|
| Características físicas: | complexion: delgada, color de la piel: blanco, cabello: castaño claro corto liso, nariz: alomada, boca: pequeña, labios: delgados |
| Señas particulares: | cicatriz en la frente, dos manchas en espalda baja |
| Prendas de vestir: | pants, playera, tenis |
| Autoridades Competentes: | COMISIÓN LOCAL DE BÚSQUEDA DE PERSONAS DEL ESTADO DE HIDALGO. |

ALERTA NACIONAL

La información que se visualiza de la persona desaparecida o no localizada, es recibida e integrada por las autoridades de la Federación y de las Entidades Federativas competentes, por lo que cualquier información que se visualice, puede ser con la autoridad de origen.

**Si tienes información que ayude a la localización de alguna Persona Desaparecida o No Localizada, comunicate desde México al número telefónico 800 028 7783 o WhatsApp 55 1309 9024 y proporciona toda la información que tengas.**

Gobierno de México | Gobernación Secretaría de Gobernación | CNB Comisión Nacional de Búsqueda

# ALERTA NACIONAL



ALERTA NACIONAL

La información que se visualiza de la persona desaparecida o no localizada, es recibida e integrada por las autoridades de la Federación y de las Entidades Federativas competentes, por lo que cualquier información que se visualice, puede ser con la autoridad de origen.

## FICHA DE BÚSQUEDA DE PERSONA DESAPARECIDA

**AMAYRANI IXCHEL ACOSTA TERRONES**
**Folio Único de Identificación**
**FI26-14BD82B19-9776-4A4E-ABD6-9F14D53F68C3**

**Edad al momento de la desaparición:** 16 **Edad Actual:** 17
**Lugar de nacimiento:** TABASCO
**Sexo:** MUJER **Genero:** FEMENINO
**Nacionalidad:** MEXICANA **¿Habla español?:** SI
**Idioma o lengua indígena:** SIN DATO **Discapacidad:** NO
**Fecha de hechos:** 12/03/2026 **Hora de hechos:** 12:00 **Fecha de percato:** 12/03/2026 **Hora de percato:** 12:00
**Lugar de los hechos:** ESTADO: TABASCO , MUNICIPIO: CÁRDENAS
**Carpeta de investigación** CI-FEIDDP-AA-25/2026

| DATOS | |
|---|---|
| Características físicas: | complexion: delgada, color de la piel: trigueño, cabello: castaño claro largo liso, ojos: cafés pequeños, nariz: recta, boca: mediana, labios: medianos, estatura: 150cm, peso: 38kg |
| Señas particulares: | cicatriz en su cara a la altura de su nariz lado derecho |
| Prendas de vestir: | SIN DATO |
| Autoridades Competentes: | COMISIÓN ESTATAL DE BÚSQUEDA DE PERSONAS EN EL ESTADO DE TABASCO. |

**Si tienes información que ayude a la localización de alguna Persona Desaparecida o No Localizada, comunicate desde México al número telefónico 800 028 7783 o WhatsApp 55 1309 9024 y proporciona toda la información que tengas.**

Gobierno de México | Gobernación Secretaría de Gobernación | CNB Comisión Nacional de Búsqueda

# ALERTA NACIONAL



## FICHA DE BÚSQUEDA DE PERSONA DESAPARECIDA

**ANDREA CAROLINA GONZALEZ LOPEZ**
**Folio Único de Identificación**
**FI26-1F28285C0-F8B3-4945-A145-9F4394E17496**

**Edad al momento de la desaparición:** 32 **Edad Actual:** 32
**Lugar de nacimiento:** ZACATECAS
**Sexo:** MUJER **Genero:** FEMENINO
**Nacionalidad:** MEXICANA **¿Habla español?:** SI
**Idioma o lengua indígena:** SIN DATO **Discapacidad:** NO
**Fecha de hechos:** 01/06/2026 **Hora de hechos:** 19:00 **Fecha de percato:** 01/06/2026 **Hora de percato:** 19:00
**Lugar de los hechos:** ESTADO: ZACATECAS , MUNICIPIO: ZACATECAS
**Carpeta de investigación** 5658/2026-6

| DATOS | |
|---|---|
| Características físicas: | complexion: mediana, color de la piel: moreno, cabello: negro largo crespo, ojos: cafés grandes, nariz: achatada, estatura: 160cm |
| Señas particulares: | lunar del lado dereco del labio, tatuaje en la espalda sin recordar la figura |
| Prendas de vestir: | SIN DATO |
| Autoridades Competentes: | FISCALÍA GENERAL DE JUSTICIA DEL ESTADO DE ZACATECAS. |

ALERTA NACIONAL

La información que se visualiza de la persona desaparecida o no localizada, es recibida e integrada por las autoridades de la Federación y de las Entidades Federativas competentes, por lo que cualquier información que se visualice, puede ser con la autoridad de origen.

**Si tienes información que ayude a la localización de alguna Persona Desaparecida o No Localizada, comunicate desde México al número telefónico 800 028 7783 o WhatsApp 55 1309 9024 y proporciona toda la información que tengas.**

Gobierno de México | Gobernación Secretaría de Gobernación | CNB Comisión Nacional de Búsqueda

# ALERTA NACIONAL



## FICHA DE BÚSQUEDA DE PERSONA DESAPARECIDA

**ANGEL MANUEL HUERTA GARCIA**
**Folio Único de Identificación**
**FI26-164AEF06E-C6E8-4EBD-8A13-C84E1C27EACF**

**Edad al momento de la desaparición:** 22 **Edad Actual:** 23
**Lugar de nacimiento:** SINALOA
**Sexo:** HOMBRE **Genero:** MASCULINO
**Nacionalidad:** MEXICANA **¿Habla español?:** SI
**Idioma o lengua indígena:** SIN DATO **Discapacidad:** NO
**Fecha de hechos:** 28/03/2026 **Hora de hechos:** 18:00 **Fecha de percato:** 28/03/2026 **Hora de percato:** 18:30
**Lugar de los hechos:** ESTADO: SINALOA , MUNICIPIO: ROSARIO
**Carpeta de investigación** LPZ/3383/2026/NUC

### DATOS

| | |
|---|---|
| Características físicas: | complexion: mediana, cara: redondo, color de la piel: blanco, cabello: negro corto ondulado, ojos: cafés pequeños, nariz: no recuerda, boca: mediana, labios: medianos |
| Señas particulares: | tatuaje con la imagen izquierda de aprox 10 cm y tatuaje en el antebrazo derecho de aprox 10 cm tatuaje con las leyendas modesda y dulce en el pectoral de 10 cm |
| Prendas de vestir: | SIN DATO |
| Autoridades Competentes: | PROCURADURÍA GENERAL DE JUSTICIA DEL ESTADO DE BAJA CALIFORNIA SUR. |

ALERTA NACIONAL

La información que se visualiza de la persona desaparecida o no localizada, es recibida e integrada por las autoridades de la Federación y de las Entidades Federativas competentes, por lo que cualquier información que se visualice, puede ser con la autoridad de origen.

**Si tienes información que ayude a la localización de alguna Persona Desaparecida o No Localizada, comunicate desde México al número telefónico 800 028 7783 o WhatsApp 55 1309 9024 y proporciona toda la información que tengas.**

Gobierno de México | Gobernación Secretaría de Gobernación | CNB Comisión Nacional de Búsqueda

# ALERTA NACIONAL

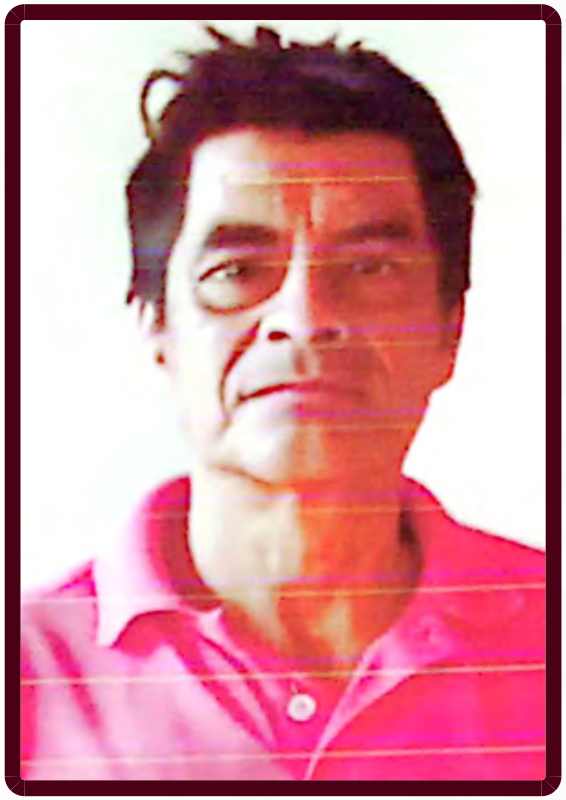

ALERTA NACIONAL

La información que se visualiza de la persona desaparecida o no localizada, es recibida e integrada por las autoridades de la Federación y de las Entidades Federativas competentes, por lo que cualquier información que se visualice, puede ser con la autoridad de origen.

## FICHA DE BÚSQUEDA DE PERSONA DESAPARECIDA

**ANSELMO OVIDIO CRUZ MEJIA**
**Folio Único de Identificación**
**FI26-106E1EB68-9500-4D72-98FD-9A93881D4C36**

**Edad al momento de la desaparición:** 55 **Edad Actual:** 55
**Lugar de nacimiento:** CHIAPAS
**Sexo:** HOMBRE **Genero:** MASCULINO
**Nacionalidad:** MEXICANA **¿Habla español?:** SI
**Idioma o lengua indígena:** SIN DATO **Discapacidad:** NO
**Fecha de hechos:** 06/06/2026 **Hora de hechos:** 15:00 **Fecha de percato:** 06/06/2026 **Hora de percato:** 15:00
**Lugar de los hechos:** ESTADO: CHIAPAS , MUNICIPIO: CACAHOATÁN
**Carpeta de investigación** 0148-015-0512-2026

## DATOS

| | |
|---|---|
| Características físicas: | complexion: delgada, cara: redondo, color de la piel: moreno, cabello: entrecano corto liso, ojos: cafés medianos, nariz: no recuerda, boca: mediana, labios: delgados, estatura: 166cm, peso: 68kg |
| Señas particulares: | cicatrices en el pecho. |
| Prendas de vestir: | SIN DATO |
| Autoridades Competentes: | FISCALÍA GENERAL DEL ESTADO DE CHIAPAS. |

**Si tienes información que ayude a la localización de alguna Persona Desaparecida o No Localizada, comunicate desde México al número telefónico 800 028 7783 o WhatsApp 55 1309 9024 y proporciona toda la información que tengas.**

Gobierno de México | Gobernación Secretaría de Gobernación | CNB COMISIÓN NACIONAL DE BÚSQUEDA

# ALERTA NACIONAL

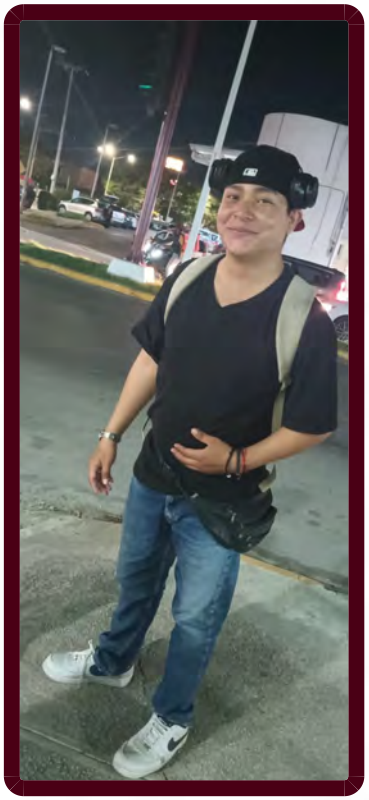

ALERTA NACIONAL

La información que se visualiza de la persona desaparecida o no localizada, es recibida e integrada por las autoridades de la Federación y de las Entidades Federativas competentes, por lo que cualquier información que se visualice, puede ser con la autoridad de origen.

## FICHA DE BÚSQUEDA DE PERSONA DESAPARECIDA

**BRANDON DAVID DE LA CRUZ HERNANDEZ**
**Folio Único de Identificación**
**FI26-1E5DAFEB7-08B3-43E2-AA93-C200A29A460D**

**Edad al momento de la desaparición:** 21 **Edad Actual:** 21
**Lugar de nacimiento:** CAMPECHE
**Sexo:** HOMBRE **Genero:** MASCULINO
**Nacionalidad:** MEXICANA **¿Habla español?:** SI
**Idioma o lengua indígena:** SIN DATO **Discapacidad:** NO
**Fecha de hechos:** 16/04/2026 **Hora de hechos:** 16:11 **Fecha de percato:** 17/04/2026 **Hora de percato:** 08:00
**Lugar de los hechos:** ESTADO: CAMPECHE , MUNICIPIO: ESCÁRCEGA
**Carpeta de investigación** CI-9-2026-53

## DATOS

| | |
|---|---|
| Características físicas: | complexion: mediana, cara: redondo, color de la piel: moreno, cabello: negro corto liso, ojos: cafés pequeños, nariz: achatada, boca: mediana, labios: gruesos, estatura: 169cm |
| Señas particulares: | cicatriz en la espalda y en la mano |
| Prendas de vestir: | SIN DATO |
| Autoridades Competentes: | COMISIÓN LOCAL DE BÚSQUEDA DE PERSONAS DEL ESTADO DE CAMPECHE. |

**Si tienes información que ayude a la localización de alguna Persona Desaparecida o No Localizada, comunicate desde México al número telefónico 800 028 7783 o WhatsApp 55 1309 9024 y proporciona toda la información que tengas.**

Gobierno de México | Gobernación Secretaría de Gobernación | CNB Comisión Nacional de Búsqueda

# ALERTA NACIONAL

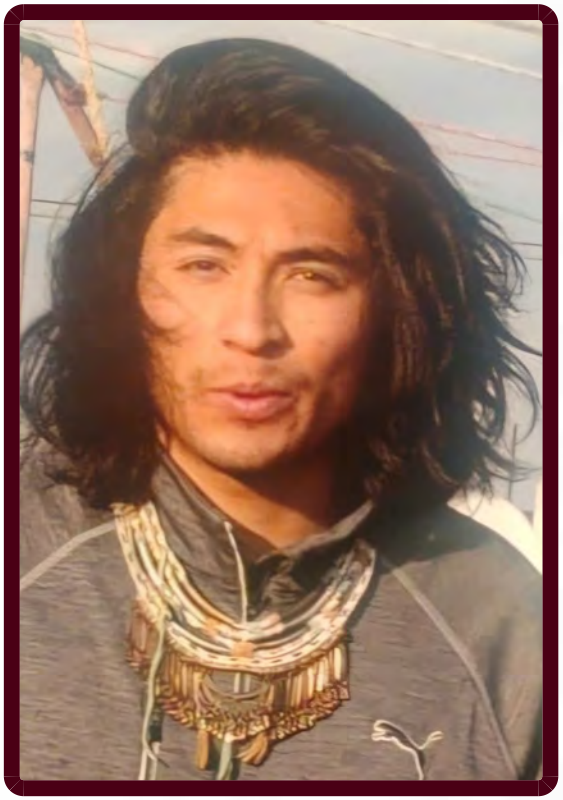

ALERTA NACIONAL

La información que se visualiza de la persona desaparecida o no localizada, es recibida e integrada por las autoridades de la Federación y de las Entidades Federativas competentes, por lo que cualquier información que se visualice, puede ser con la autoridad de origen.

## FICHA DE BÚSQUEDA DE PERSONA DESAPARECIDA

**CARLOS FRANCISCO CABELLO GUZMAN**
**Folio Único de Identificación**
**FI26-119D550DD-A300-49C6-AE2D-CBEE0E2E7F9D**

**Edad al momento de la desaparición:** 25 **Edad Actual:** 25
**Lugar de nacimiento:** CIUDAD DE MEXICO
**Sexo:** HOMBRE **Genero:** MASCULINO **Nombre Social:** CARLOS FRANCISCO CABELLO GUZMAN
**Nacionalidad:** MEXICANA **¿Habla español?:** SIN DATO
**Idioma o lengua indígena:** SIN DATO **Discapacidad:** NO
**Fecha de hechos:** 04/05/2026 **Hora de hechos:** 21:00 **Fecha de percato:** 04/05/2026 **Hora de percato:** 21:00
**Lugar de los hechos:** ESTADO: CIUDAD DE MEXICO , MUNICIPIO: AZCAPOTZALCO
**Carpeta de investigación** 1165

| DATOS | |
|---|---|
| Características físicas: | complexion: delgada, cara: ovalado, color de la piel: blanco, cabello: negro largo liso, ojos: cafés pequeños, nariz: recta, boca: pequeña, labios: no recuerda, estatura: 185cm, peso: 80kg |
| Señas particulares: | acne en las mejillas y frente |
| Prendas de vestir: | SIN DATO |
| Autoridades Competentes: | FISCALÍA GENERAL DE JUSTICIA DE LA CIUDAD DE MÉXICO. |

**Si tienes información que ayude a la localización de alguna Persona Desaparecida o No Localizada, comunicate desde México al número telefónico 800 028 7783 o WhatsApp 55 1309 9024 y proporciona toda la información que tengas.**

Gobierno de México | Gobernación Secretaría de Gobernación | CNB Comisión Nacional de Búsqueda

# ALERTA NACIONAL



ALERTA NACIONAL

La información que se visualiza de la persona desaparecida o no localizada, es recibida e integrada por las autoridades de la Federación y de las Entidades Federativas competentes, por lo que cualquier información que se visualice, puede ser con la autoridad de origen.

## FICHA DE BÚSQUEDA DE PERSONA DESAPARECIDA

**CARLOS GUTIERREZ MIRANDA**
**Folio Único de Identificación**
**FI26-118854C7E-9971-45BE-9761-EA44773BA48A**

**Edad al momento de la desaparición:** 59 **Edad Actual:** 59
**Lugar de nacimiento:** CIUDAD DE MEXICO
**Sexo:** HOMBRE **Genero:** MASCULINO **Nombre Social:** CARLOS GUTIERREZ MIRANDA
**Nacionalidad:** MEXICANA **¿Habla español?:** SIN DATO
**Idioma o lengua indígena:** SIN DATO **Discapacidad:** NO
**Fecha de hechos:** 11/05/2026 **Hora de hechos:** 11:00 **Fecha de percato:** 11/05/2026 **Hora de percato:** 11:00
**Lugar de los hechos:** ESTADO: CIUDAD DE MEXICO , MUNICIPIO: ÁLVARO OBREGÓN
**Carpeta de investigación** 261

## DATOS

| | |
|---|---|
| Características físicas: | complexion: robusta, cara: ovalado, color de la piel: moreno, cabello: cano corto ondulado, ojos: cafés pequeños, nariz: alomada, boca: mediana, labios: delgados, estatura: 170cm, peso: 80kg |
| Señas particulares: | NINGUNA |
| Prendas de vestir: | SIN DATO |
| Autoridades Competentes: | FISCALÍA GENERAL DE JUSTICIA DE LA CIUDAD DE MÉXICO. |

**Si tienes información que ayude a la localización de alguna Persona Desaparecida o No Localizada, comunicate desde México al número telefónico 800 028 7783 o WhatsApp 55 1309 9024 y proporciona toda la información que tengas.**

Gobierno de México | Gobernación Secretaría de Gobernación | CNB Comisión Nacional de Búsqueda

# ALERTA NACIONAL



ALERTA NACIONAL

La información que se visualiza de la persona desaparecida o no localizada, es recibida e integrada por las autoridades de la Federación y de las Entidades Federativas competentes, por lo que cualquier información que se visualice, puede ser con la autoridad de origen.

## FICHA DE BÚSQUEDA DE PERSONA DESAPARECIDA

**CARLOS HERNANDEZ ACUAUTLA**
**Folio Único de Identificación**
**FI26-12C9AF5BA-90F8-4203-9613-ECBD36E57952**

**Edad al momento de la desaparición:** 21 **Edad Actual:** 22
**Lugar de nacimiento:** CIUDAD DE MEXICO
**Sexo:** HOMBRE **Genero:** MASCULINO **Nombre Social:** CARLOS HERNANDEZ ACUAUTLA
**Nacionalidad:** MEXICANA **¿Habla español?:** SI
**Idioma o lengua indígena:** SIN DATO **Discapacidad:** NO
**Fecha de hechos:** 28/02/2026 **Hora de hechos:** 15:10 **Fecha de percato:** 28/02/2026 **Hora de percato:** 15:10
**Lugar de los hechos:** ESTADO: CIUDAD DE MEXICO , MUNICIPIO: IZTAPALAPA
**Carpeta de investigación** 670

| DATOS | |
|---|---|
| Características físicas: | complexion: robusta, cara: redondo, color de la piel: moreno, cabello: negro corto liso, ojos: cafés pequeños, nariz: achatada, boca: grande, labios: gruesos, estatura: 160cm |
| Señas particulares: | tatto de una rosa en el antebrazo |
| Prendas de vestir: | SIN DATO |
| Autoridades Competentes: | FISCALÍA GENERAL DE JUSTICIA DE LA CIUDAD DE MÉXICO. |

**Si tienes información que ayude a la localización de alguna Persona Desaparecida o No Localizada, comunicate desde México al número telefónico 800 028 7783 o WhatsApp 55 1309 9024 y proporciona toda la información que tengas.**

Gobierno de México | Gobernación Secretaría de Gobernación | CNB Comisión Nacional de Búsqueda

# ALERTA NACIONAL



ALERTA NACIONAL

La información que se visualiza de la persona desaparecida o no localizada, es recibida e integrada por las autoridades de la Federación y de las Entidades Federativas competentes, por lo que cualquier información que se visualice, puede ser con la autoridad de origen.

## FICHA DE BÚSQUEDA DE PERSONA DESAPARECIDA

**CARLOS IVAN VALDEZ BEAVEN**
**Folio Único de Identificación**
**FI26-109B26D43-C829-463B-9F4C-80D86C32434A**

**Edad al momento de la desaparición:** 32 **Edad Actual:** 32
**Lugar de nacimiento:** SONORA
**Sexo:** HOMBRE **Genero:** MASCULINO
**Nacionalidad:** MEXICANA **¿Habla español?:** SI
**Idioma o lengua indígena:** SIN DATO **Discapacidad:** NO
**Fecha de hechos:** 25/04/2026 **Hora de hechos:** 19:00 **Fecha de percato:** 28/04/2026 **Hora de percato:** 09:00
**Lugar de los hechos:** ESTADO: SONORA , MUNICIPIO: GUAYMAS
**Carpeta de investigación** CI/GUA/174/174/00826/04-2026.

### DATOS

| | |
|---|---|
| Características físicas: | complexion: delgada, cara: rectangular, color de la piel: moreno, cabello: castaño oscuro mediano lanoso, ojos: cafés grandes, nariz: recta, boca: grande, labios: medianos, estatura: 177cm, peso: 70kg |
| Señas particulares: | tatuaje de su fecha de nacimiento en nmeros romanos en el hombro izquierdo |
| Prendas de vestir: | SIN DATO |
| Autoridades Competentes: | FISCALÍA GENERAL DE JUSTICIA DEL ESTADO DE SONORA. |

**Si tienes información que ayude a la localización de alguna Persona Desaparecida o No Localizada, comunicate desde México al número telefónico 800 028 7783 o WhatsApp 55 1309 9024 y proporciona toda la información que tengas.**

Gobierno de México | Gobernación Secretaría de Gobernación | CNB Comisión Nacional de Búsqueda

# ALERTA NACIONAL

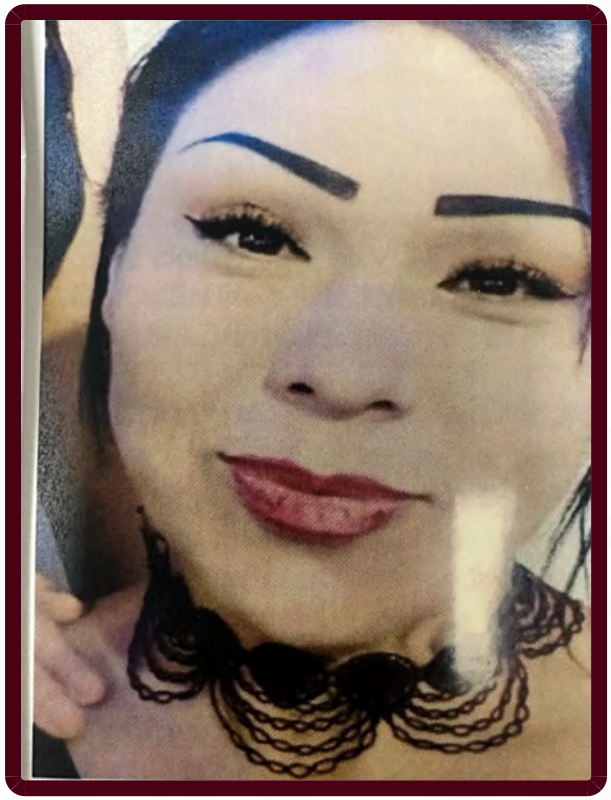

ALERTA NACIONAL

La información que se visualiza de la persona desaparecida o no localizada, es recibida e integrada por las autoridades de la Federación y de las Entidades Federativas competentes, por lo que cualquier información que se visualice, puede ser con la autoridad de origen.

## FICHA DE BÚSQUEDA DE PERSONA DESAPARECIDA

**CRISTINA ADILENE DOMINGUEZ MAGALLANES**
**Folio Único de Identificación**
**FI26-18C802DCE-F5AF-446C-959A-A2F615C74D1D**

**Edad al momento de la desaparición:** 38 **Edad Actual:** 38
**Lugar de nacimiento:** CHIHUAHUA
**Sexo:** MUJER **Genero:** FEMENINO
**Nacionalidad:** MEXICANA **¿Habla español?:** SI
**Idioma o lengua indígena:** SIN DATO **Discapacidad:** NO
**Fecha de hechos:** 15/04/2026 **Hora de hechos:** 12:00 **Fecha de percato:** 15/04/2026 **Hora de percato:** 12:00
**Lugar de los hechos:** ESTADO: CHIHUAHUA , MUNICIPIO: NUEVO CASAS GRANDES
**Carpeta de investigación** 50-2026-611

## DATOS

| | |
|---|---|
| Características físicas: | complexion: mediana, cara: ovalado, color de la piel: moreno, cabello: negro largo liso, ojos: cafés medianos, nariz: recta, boca: mediana, labios: gruesos, estatura: 160cm, peso: 70kg |
| Señas particulares: | cicatriz en la cabeza, cicatrices en la pierna y gluteo derecho, cicatriz en el parpado del ojo derecho, tatuaje en el cuello del lado izquierdo con la imagen de una letra china, tatuaje atras de la oreja izquierda con la leyenda don juan, tatuaje a la altura de la cien con la imagen de una flor, tatuaje atras de la oreja derecha con la imagen de una luna, tatuaje en el antebrazo derecho con la imagen de un buho, tatuaje en la mano derecha con la imagen de una mandala, tatuaje en la mano izquierda con la leyenda ivan y un corazon, tatuaje en la espalda baja con la leyenda fernando, tatuaje en la pierna izquierda con la imagen de un corazon y una banda con el nombre de paola y laura y abajo del corazon el nombre de valeria |
| Prendas de vestir: | blusa, pantiblusa, bluson color: negro, pantalón color: negro |
| Autoridades Competentes: | FISCALÍA GENERAL DEL ESTADO DE CHIHUAHUA. |

**Si tienes información que ayude a la localización de alguna Persona Desaparecida o No Localizada, comunicate desde México al número telefónico 800 028 7783 o WhatsApp 55 1309 9024 y proporciona toda la información que tengas.**

Gobierno de México | Gobernación Secretaría de Gobernación | CNB Comisión Nacional de Búsqueda

# ALERTA NACIONAL



ALERTA NACIONAL

La información que se visualiza de la persona desaparecida o no localizada, es recibida e integrada por las autoridades de la Federación y de las Entidades Federativas competentes, por lo que cualquier información que se visualice, puede ser con la autoridad de origen.

## FICHA DE BÚSQUEDA DE PERSONA DESAPARECIDA

**EDGAR SANTILLAN**
**Folio Único de Identificación**
**FI26-1D68CAED3-01BB-4F4D-AF96-B9EE2DE1E57B**

**Edad al momento de la desaparición:** 37 **Edad Actual:** 37
**Lugar de nacimiento:** ZACATECAS
**Sexo:** HOMBRE **Genero:** MASCULINO **Nombre Social:** EDGAR SANTILLAN
**Nacionalidad:** MEXICANA **¿Habla español?:** SI
**Idioma o lengua indígena:** SIN DATO **Discapacidad:** NO
**Fecha de hechos:** 14/05/2026 **Hora de hechos:** 13:00 **Fecha de percato:** 14/05/2026 **Hora de percato:** 15:00
**Lugar de los hechos:** ESTADO: ZACATECAS , MUNICIPIO: FRESNILLO
**Carpeta de investigación** FGJEZ/FEDFPDCP-ZAC/4832/2026-5

### DATOS

| | |
|---|---|
| Características físicas: | complexion: delgada, cara: ovalado, color de la piel: moreno, cabello: entrecano corto liso, ojos: negros medianos, nariz: recta, boca: mediana, labios: medianos, estatura: 170cm, peso: 87kg |
| Señas particulares: | cicatriz que comienza en el labio inferior y terminan en la papada |
| Prendas de vestir: | SIN DATO |
| Autoridades Competentes: | FISCALÍA GENERAL DE JUSTICIA DEL ESTADO DE ZACATECAS. |

**Si tienes información que ayude a la localización de alguna Persona Desaparecida o No Localizada, comunicate desde México al número telefónico 800 028 7783 o WhatsApp 55 1309 9024 y proporciona toda la información que tengas.**

Gobierno de México | Gobernación Secretaría de Gobernación | CNB Comisión Nacional de Búsqueda

# ALERTA NACIONAL




ALERTA NACIONAL

La información que se visualiza de la persona desaparecida o no localizada, es recibida e integrada por las autoridades de la Federación y de las Entidades Federativas competentes, por lo que cualquier información que se visualice, puede ser con la autoridad de origen.

## FICHA DE BÚSQUEDA DE PERSONA DESAPARECIDA

**EDUARDO MAURICIO VAZQUEZ RAMIREZ**
**Folio Único de Identificación**
**FI26-1BEB0AFF3-16AA-49F0-BF4D-1598441ED32C**

**Edad al momento de la desaparición:** 25 **Edad Actual:** 34
**Lugar de nacimiento:** JALISCO
**Sexo:** HOMBRE **Genero:** MASCULINO
**Nacionalidad:** MEXICANA **¿Habla español?:** SI
**Idioma o lengua indígena:** SIN DATO **Discapacidad:** NO
**Fecha de hechos:** 03/08/2017 **Hora de hechos:** 00:00 **Fecha de percato:** 03/08/2017 **Hora de percato:** 00:00
**Lugar de los hechos:** ESTADO: JALISCO , MUNICIPIO: SAN JUAN DE LOS LAGOS
**Carpeta de investigación** 2610/2017

## DATOS

| | |
|---|---|
| Características físicas: | complexion: delgada, color de la piel: trigueño, nariz: achatada, boca: mediana, labios: medianos, estatura: 152cm, peso: 50kg |
| Señas particulares: | NINGUNA |
| Prendas de vestir: | SIN DATO |
| Autoridades Competentes: | FISCALÍA GENERAL DEL ESTADO DE JALISCO. |

**Si tienes información que ayude a la localización de alguna Persona Desaparecida o No Localizada, comunicate desde México al número telefónico 800 028 7783 o WhatsApp 55 1309 9024 y proporciona toda la información que tengas.**

Gobierno de México | Gobernación Secretaría de Gobernación | CNB Comisión Nacional de Búsqueda

# ALERTA NACIONAL

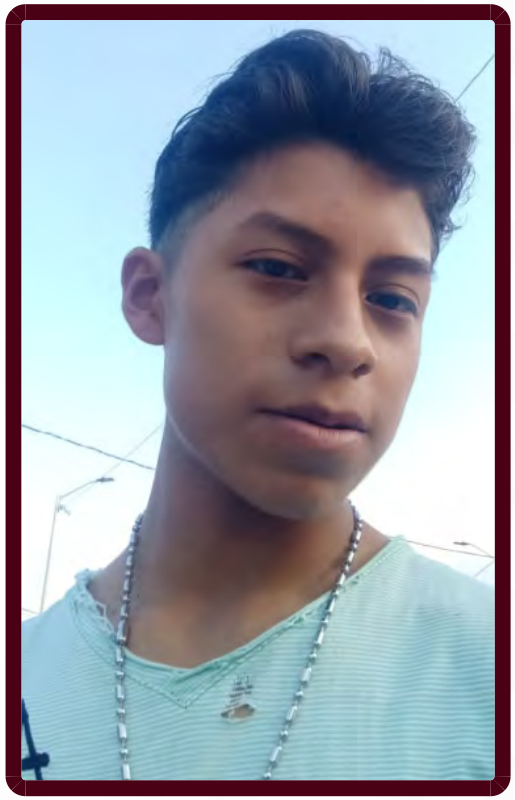

ALERTA NACIONAL

La información que se visualiza de la persona desaparecida o no localizada, es recibida e integrada por las autoridades de la Federación y de las Entidades Federativas competentes, por lo que cualquier información que se visualice, puede ser con la autoridad de origen.

## FICHA DE BÚSQUEDA DE PERSONA DESAPARECIDA

**FABIAN DE JESUS GUZMAN GONZALEZ**
**Folio Único de Identificación**
**FI26-15305E747-B299-4294-8AFC-F708BA2B9732**

**Edad al momento de la desaparición:** 18 **Edad Actual:** 18
**Lugar de nacimiento:** CHIAPAS
**Sexo:** HOMBRE **Genero:** MASCULINO
**Nacionalidad:** MEXICANA **¿Habla español?:** SI
**Idioma o lengua indígena:** SIN DATO **Discapacidad:** NO
**Fecha de hechos:** 07/06/2026 **Hora de hechos:** 11:30 **Fecha de percato:** 07/06/2026 **Hora de percato:** 11:30
**Lugar de los hechos:** ESTADO: CHIAPAS , MUNICIPIO: LA CONCORDIA
**Carpeta de investigación** 0033-20-2908-2026

### DATOS

| | |
|---|---|
| Características físicas: | complexion: delgada, cara: ovalado, color de la piel: moreno, cabello: negro corto ondulado, ojos: cafés medianos, nariz: recta, boca: mediana, labios: delgados, estatura: 170cm, peso: 65kg |
| Señas particulares: | tatuajes en la mano derecha una cruz, tatuaje en la cintura una tarantula. |
| Prendas de vestir: | pantalón color: negro, playera color: amarillo, tenis color: negro |
| Autoridades Competentes: | FISCALÍA GENERAL DEL ESTADO DE CHIAPAS. |

**Si tienes información que ayude a la localización de alguna Persona Desaparecida o No Localizada, comunicate desde México al número telefónico 800 028 7783 o WhatsApp 55 1309 9024 y proporciona toda la información que tengas.**

Gobierno de México | Gobernación Secretaría de Gobernación | CNB COMISIÓN NACIONAL DE BÚSQUEDA

# ALERTA NACIONAL



ALERTA NACIONAL

La información que se visualiza de la persona desaparecida o no localizada, es recibida e integrada por las autoridades de la Federación y de las Entidades Federativas competentes, por lo que cualquier información que se visualice, puede ser con la autoridad de origen.

## FICHA DE BÚSQUEDA DE PERSONA DESAPARECIDA

**FELIPE MAXIMILIANO GARCIA LEON**
**Folio Único de Identificación**
**FI26-1FDC7466C-085C-4D97-963E-894D98557E7A**

**Edad al momento de la desaparición:** 21 **Edad Actual:** 21
**Lugar de nacimiento:** TABASCO
**Sexo:** HOMBRE **Genero:** MASCULINO
**Nacionalidad:** MEXICANA **¿Habla español?:** SI
**Idioma o lengua indígena:** SIN DATO **Discapacidad:** NO
**Fecha de hechos:** 20/02/2026 **Hora de hechos:** 15:00 **Fecha de percato:** 20/02/2026 **Hora de percato:** 15:00
**Lugar de los hechos:** ESTADO: TABASCO , MUNICIPIO: CENTRO
**Carpeta de investigación**

| DATOS | |
|---|---|
| Características físicas: | complexion: delgada, cara: ovalado, color de la piel: trigueño, cabello: negro corto ondulado, ojos: verdes grandes, nariz: alomada, boca: mediana, labios: gruesos, estatura: 180cm, peso: 75kg |
| Señas particulares: | tatuaje en el hombro derecho de manchas de leopardo |
| Prendas de vestir: | camisa color: azul, pantalón color: azul, zapatos |
| Autoridades Competentes: | COMISIÓN ESTATAL DE BÚSQUEDA DE PERSONAS EN EL ESTADO DE TABASCO. |

**Si tienes información que ayude a la localización de alguna Persona Desaparecida o No Localizada, comunicate desde México al número telefónico 800 028 7783 o WhatsApp 55 1309 9024 y proporciona toda la información que tengas.**

Gobierno de México | Gobernación Secretaría de Gobernación | CNB Comisión Nacional de Búsqueda

# ALERTA NACIONAL

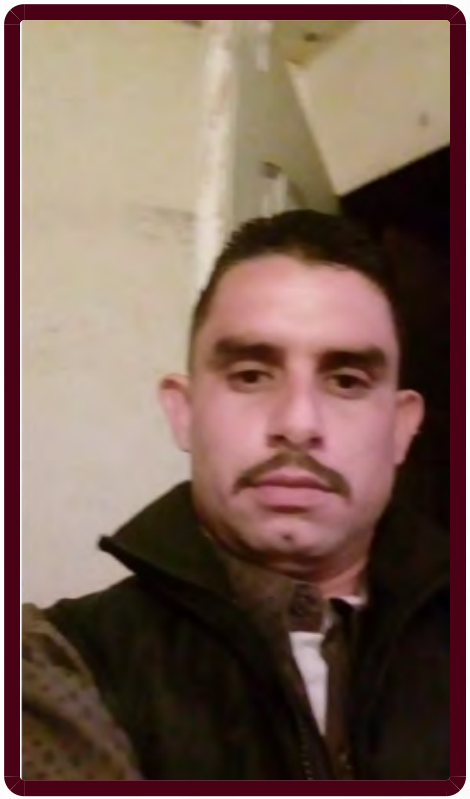

ALERTA NACIONAL

La información que se visualiza de la persona desaparecida o no localizada, es recibida e integrada por las autoridades de la Federación y de las Entidades Federativas competentes, por lo que cualquier información que se visualice, puede ser con la autoridad de origen.

## FICHA DE BÚSQUEDA DE PERSONA DESAPARECIDA

**FRANCISCO EDGARDO ARVIZU LOPEZ**
**Folio Único de Identificación**
**FI26-1C363CC5A-F7FB-4308-BF93-89D421EAF83F**

**Edad al momento de la desaparición:** 40 **Edad Actual:** 40
**Lugar de nacimiento:** SONORA
**Sexo:** HOMBRE **Genero:** MASCULINO
**Nacionalidad:** MEXICANA **¿Habla español?:** SI
**Idioma o lengua indígena:** SIN DATO **Discapacidad:** NO
**Fecha de hechos:** 26/04/2026 **Hora de hechos:** 01:00 **Fecha de percato:** 28/04/2026 **Hora de percato:** 10:00
**Lugar de los hechos:** ESTADO: SONORA , MUNICIPIO: HERMOSILLO
**Carpeta de investigación** CI/HER/036/08/00140/5-2026

| DATOS | |
|---|---|
| Características físicas: | complexion: mediana, cara: rectangular, color de la piel: blanco, cabello: negro corto liso, ojos: cafés medianos, nariz: alomada, boca: mediana, labios: medianos, estatura: 160cm, peso: 60kg |
| Señas particulares: | tatuaje en la espalda de una rosa que dice silvia madre mia, cicatriz en el abdomen de 26 cm aproximadamente |
| Prendas de vestir: | SIN DATO |
| Autoridades Competentes: | FISCALÍA GENERAL DE JUSTICIA DEL ESTADO DE SONORA. |

**Si tienes información que ayude a la localización de alguna Persona Desaparecida o No Localizada, comunicate desde México al número telefónico 800 028 7783 o WhatsApp 55 1309 9024 y proporciona toda la información que tengas.**

Gobierno de México | Gobernación Secretaría de Gobernación | CNB Comisión Nacional de Búsqueda

# ALERTA NACIONAL



ALERTA NACIONAL

La información que se visualiza de la persona desaparecida o no localizada, es recibida e integrada por las autoridades de la Federación y de las Entidades Federativas competentes, por lo que cualquier información que se visualice, puede ser con la autoridad de origen.

## FICHA DE BÚSQUEDA DE PERSONA DESAPARECIDA

**FREDDY TORRES VILLEGAS**
**Folio Único de Identificación**
**FI26-14DD8D699-7718-479E-8019-4F1F72BAC2CC**

**Edad al momento de la desaparición:** 28 **Edad Actual:** 28
**Lugar de nacimiento:** QUINTANA ROO
**Sexo:** HOMBRE **Genero:** MASCULINO
**Nacionalidad:** MEXICANA **¿Habla español?:** SI
**Idioma o lengua indígena:** SIN DATO **Discapacidad:** NO
**Fecha de hechos:** 01/05/2026 **Hora de hechos:** 12:00 **Fecha de percato:** 01/05/2026 **Hora de percato:** 12:00
**Lugar de los hechos:** ESTADO: QUINTANA ROO , MUNICIPIO: BENITO JUÁREZ
**Carpeta de investigación** FGR/QROO/CAN/UAPD/06/219/2026

### DATOS

| | |
|---|---|
| Características físicas: | complexion: delgada, color de la piel: moreno, cabello: negro corto liso, estatura: 160cm, peso: 65kg |
| Señas particulares: | tatuaje de una cruz en el antebrazo izquierdo |
| Prendas de vestir: | SIN DATO |
| Autoridades Competentes: | FISCALÍA GENERAL DEL ESTADO DE QUINTA ROO. |

**Si tienes información que ayude a la localización de alguna Persona Desaparecida o No Localizada, comunicate desde México al número telefónico 800 028 7783 o WhatsApp 55 1309 9024 y proporciona toda la información que tengas.**

Gobierno de México | Gobernación Secretaría de Gobernación | CNB Comisión Nacional de Búsqueda

# ALERTA NACIONAL



## FICHA DE BÚSQUEDA DE PERSONA DESAPARECIDA

**GERARDO PEREZ MENDEZ**
**Folio Único de Identificación**
**FI26-1E57F038B-795B-4882-BB3F-984F66B35DF7**

**Edad al momento de la desaparición:** 40 **Edad Actual:** 40
**Lugar de nacimiento:** QUERETARO
**Sexo:** HOMBRE **Genero:** MASCULINO
**Nacionalidad:** MEXICANA **¿Habla español?:** SI
**Idioma o lengua indígena:** SIN DATO **Discapacidad:** NO
**Fecha de hechos:** 07/06/2026 **Hora de hechos:** 08:00 **Fecha de percato:** 09/06/2026 **Hora de percato:** 00:00
**Lugar de los hechos:** ESTADO: QUERETARO , MUNICIPIO: EZEQUIEL MONTES
**Carpeta de investigación** CI/QRO/18448/2026

| DATOS | |
|---|---|
| Características físicas: | complexion: delgada, cara: redondo, color de la piel: moreno, cabello: no recuerda no recuerda no recuerda, ojos: cafés pequeños, nariz: recta, boca: mediana, labios: delgados, estatura: 162cm, peso: 64kg |
| Señas particulares: | tatuaje en el antebrazo de derecho como tipo letras como chinas, tatuaje en la espalda |
| Prendas de vestir: | shorts color: gris, sudadera color: negro, zapatos color: blanco |
| Autoridades Competentes: | FISCALÍA GENERAL DEL ESTADO QUERÉTARO. |

ALERTA NACIONAL

La información que se visualiza de la persona desaparecida o no localizada, es recibida e integrada por las autoridades de la Federación y de las Entidades Federativas competentes, por lo que cualquier información que se visualice, puede ser con la autoridad de origen.

**Si tienes información que ayude a la localización de alguna Persona Desaparecida o No Localizada, comunicate desde México al número telefónico 800 028 7783 o WhatsApp 55 1309 9024 y proporciona toda la información que tengas.**

Gobierno de México | Gobernación Secretaría de Gobernación | CNB Comisión Nacional de Búsqueda

# ALERTA NACIONAL



## FICHA DE BÚSQUEDA DE PERSONA DESAPARECIDA

**GUSTAVO ARTURO CISNEROS ALVAREZ**
**Folio Único de Identificación**
**FI26-1930460DF-7E55-4B64-9F70-A057C350F4C3**

**Edad al momento de la desaparición:** 30 **Edad Actual:** 31
**Lugar de nacimiento:** ZACATECAS
**Sexo:** HOMBRE **Genero:** MASCULINO **Nombre Social:** GUSTAVO ARTURO CISNEROS ALVAREZ
**Nacionalidad:** MEXICANA **¿Habla español?:** SI
**Idioma o lengua indígena:** SIN DATO **Discapacidad:** NO
**Fecha de hechos:** 13/03/2026 **Hora de hechos:** 15:00 **Fecha de percato:** 14/03/2026 **Hora de percato:** 16:00
**Lugar de los hechos:** ESTADO: ZACATECAS , MUNICIPIO: PINOS
**Carpeta de investigación** FGJEZ/VF_ILJA-PIN/106/2026-3

### DATOS

| | |
|---|---|
| Características físicas: | complexion: delgada, cara: ovalado, color de la piel: moreno, cabello: castaño oscuro corto ondulado, ojos: cafés medianos, nariz: no recuerda, boca: grande, labios: gruesos, estatura: 170cm, peso: 70kg |
| Señas particulares: | multiples tatuajes en ambos brazos sin recordar figura |
| Prendas de vestir: | SIN DATO |
| Autoridades Competentes: | FISCALÍA GENERAL DE JUSTICIA DEL ESTADO DE ZACATECAS. |

ALERTA NACIONAL

La información que se visualiza de la persona desaparecida o no localizada, es recibida e integrada por las autoridades de la Federación y de las Entidades Federativas competentes, por lo que cualquier información que se visualice, puede ser con la autoridad de origen.

**Si tienes información que ayude a la localización de alguna Persona Desaparecida o No Localizada, comunicate desde México al número telefónico 800 028 7783 o WhatsApp 55 1309 9024 y proporciona toda la información que tengas.**

Gobierno de México | Gobernación Secretaría de Gobernación | CNB Comisión Nacional de Búsqueda

# ALERTA NACIONAL

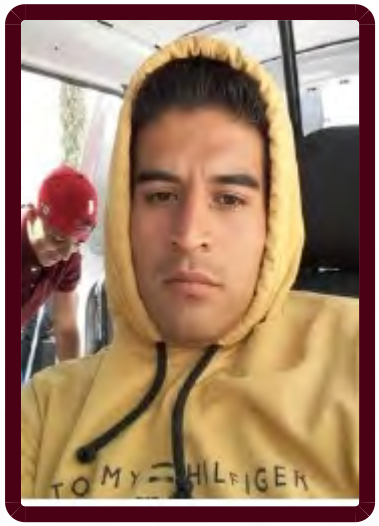


## FICHA DE BÚSQUEDA DE PERSONA DESAPARECIDA

**JAIME IVAN PACHECO LEDESMA**
**Folio Único de Identificación**
**FI26-1C665AC03-195A-411F-AC4E-D3A18ADDFE3F**

**Edad al momento de la desaparición:** 31 **Edad Actual:** 31
**Lugar de nacimiento:** QUERETARO
**Sexo:** HOMBRE **Genero:** MASCULINO
**Nacionalidad:** MEXICANA **¿Habla español?:** SI
**Idioma o lengua indígena:** SIN DATO **Discapacidad:** NO
**Fecha de hechos:** 30/05/2026 **Hora de hechos:** 08:00 **Fecha de percato:** 10/06/2026 **Hora de percato:** 00:00
**Lugar de los hechos:** ESTADO: QUERETARO , MUNICIPIO: QUERÉTARO
**Carpeta de investigación** CI/QRO/18598/2026

| DATOS | |
|---|---|
| Características físicas: | complexion: mediana, cara: no recuerda, color de la piel: moreno, cabello: negro no recuerda liso, ojos: cafés medianos, nariz: no recuerda, boca: grande, labios: medianos, estatura: 170cm, peso: 70kg |
| Señas particulares: | perforacion en ambos lobulos con arete chico |
| Prendas de vestir: | pantalón, sudadera color: verde, zapatos color: negro |
| Autoridades Competentes: | FISCALÍA GENERAL DEL ESTADO QUERÉTARO. |

ALERTA NACIONAL

La información que se visualiza de la persona desaparecida o no localizada, es recibida e integrada por las autoridades de la Federación y de las Entidades Federativas competentes, por lo que cualquier información que se visualice, puede ser con la autoridad de origen.

**Si tienes información que ayude a la localización de alguna Persona Desaparecida o No Localizada, comunicate desde México al número telefónico 800 028 7783 o WhatsApp 55 1309 9024 y proporciona toda la información que tengas.**

Gobierno de México | Gobernación Secretaría de Gobernación | CNB Comisión Nacional de Búsqueda

# ALERTA NACIONAL



## FICHA DE BÚSQUEDA DE PERSONA DESAPARECIDA

**JESUS JAIVER MORALES ROBLERO**
**Folio Único de Identificación**
**FI26-11341864E-4C62-474D-9DDC-330F80BEAD8D**

**Edad al momento de la desaparición:** 37 **Edad Actual:** 37
**Lugar de nacimiento:** CHIAPAS
**Sexo:** HOMBRE **Genero:** MASCULINO
**Nacionalidad:** MEXICANA **¿Habla español?:** SI
**Idioma o lengua indígena:** SIN DATO **Discapacidad:** NO
**Fecha de hechos:** 07/06/2026 **Hora de hechos:** 11:00 **Fecha de percato:** 07/06/2026 **Hora de percato:** 11:00
**Lugar de los hechos:** ESTADO: CHIAPAS , MUNICIPIO: JIQUIPILAS
**Carpeta de investigación** 0095-046-0422-2026

## DATOS

| | |
|---|---|
| Características físicas: | complexion: delgada, cara: no recuerda, color de la piel: moreno, cabello: negro corto liso, ojos: verdes pequeños, nariz: no recuerda, boca: mediana, labios: delgados, estatura: 164cm, peso: 78kg |
| Señas particulares: | tatuaje en el brazo izquierdo dos piecitos y letras en color azul. |
| Prendas de vestir: | SIN DATO |
| Autoridades Competentes: | FISCALÍA GENERAL DEL ESTADO DE CHIAPAS. |

ALERTA NACIONAL

La información que se visualiza de la persona desaparecida o no localizada, es recibida e integrada por las autoridades de la Federación y de las Entidades Federativas competentes, por lo que cualquier información que se visualice, puede ser con la autoridad de origen.

**Si tienes información que ayude a la localización de alguna Persona Desaparecida o No Localizada, comunicate desde México al número telefónico 800 028 7783 o WhatsApp 55 1309 9024 y proporciona toda la información que tengas.**

Gobierno de México | Gobernación Secretaría de Gobernación | CNB Comisión Nacional de Búsqueda

# ALERTA NACIONAL

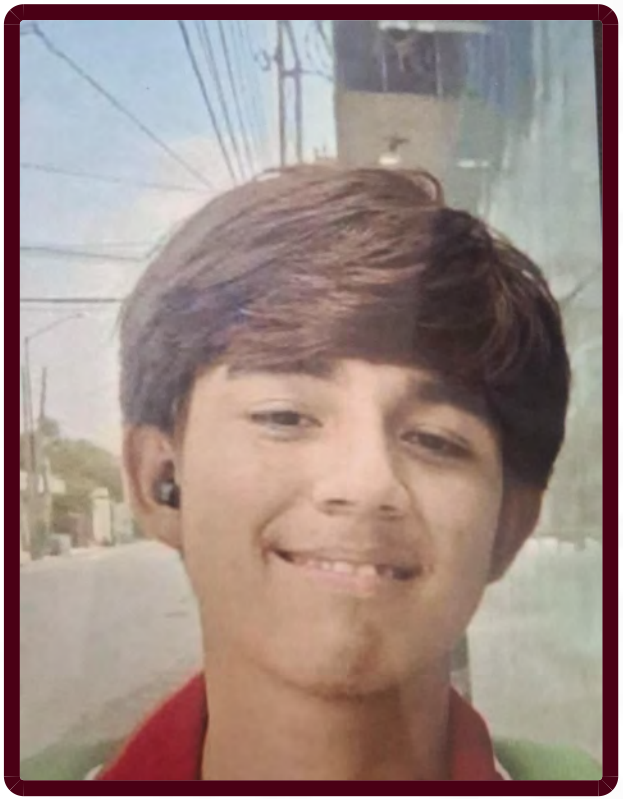

ALERTA NACIONAL

La información que se visualiza de la persona desaparecida o no localizada, es recibida e integrada por las autoridades de la Federación y de las Entidades Federativas competentes, por lo que cualquier información que se visualice, puede ser con la autoridad de origen.

## FICHA DE BÚSQUEDA DE PERSONA DESAPARECIDA

**JOEL ADRIAN FERNANDEZ JIMENEZ**
**Folio Único de Identificación**
**FI26-199BB7A44-4653-4C72-A618-1014EF93A107**

**Edad al momento de la desaparición:** 17 **Edad Actual:** 17
**Lugar de nacimiento:** TAMAULIPAS
**Sexo:** HOMBRE **Genero:** MASCULINO
**Nacionalidad:** MEXICANA **¿Habla español?:** SI
**Idioma o lengua indígena:** SIN DATO **Discapacidad:** NO
**Fecha de hechos:** 08/06/2026 **Hora de hechos:** 12:00 **Fecha de percato:** 08/06/2026 **Hora de percato:** 12:00
**Lugar de los hechos:** ESTADO: TAMAULIPAS , MUNICIPIO: REYNOSA
**Carpeta de investigación** FGJT/FEIDDFP/REY/UE1/00193/2026

## DATOS

| | |
|---|---|
| Características físicas: | complexion: delgada, cara: ovalado, color de la piel: blanco, cabello: rojizo mediano liso, ojos: cafés medianos, nariz: achatada, boca: mediana, labios: medianos, estatura: 170cm, peso: 65kg |
| Señas particulares: | tiene una cicatriz en su cabeza |
| Prendas de vestir: | SIN DATO |
| Autoridades Competentes: | FISCALÍA GENERAL DE JUSTICIA DEL ESTADO DE TAMAULIPAS. |

**Si tienes información que ayude a la localización de alguna Persona Desaparecida o No Localizada, comunicate desde México al número telefónico 800 028 7783 o WhatsApp 55 1309 9024 y proporciona toda la información que tengas.**

Gobierno de México | Gobernación Secretaría de Gobernación | CNB Comisión Nacional de Búsqueda

# ALERTA NACIONAL



ALERTA NACIONAL

La información que se visualiza de la persona desaparecida o no localizada, es recibida e integrada por las autoridades de la Federación y de las Entidades Federativas competentes, por lo que cualquier información que se visualice, puede ser con la autoridad de origen.

## FICHA DE BÚSQUEDA DE PERSONA DESAPARECIDA

**JONATHAN RAMIREZ GONZALEZ**
**Folio Único de Identificación**
**FI26-12D347038-2568-42D1-97D4-CF68AAFDB7C6**

**Edad al momento de la desaparición:** 21 **Edad Actual:** 21
**Lugar de nacimiento:** VERACRUZ
**Sexo:** HOMBRE **Genero:** MASCULINO
**Nacionalidad:** MEXICANA **¿Habla español?:** SI
**Idioma o lengua indígena:** SIN DATO **Discapacidad:** NO
**Fecha de hechos:** 10/06/2026 **Hora de hechos:** 18:00 **Fecha de percato:** 10/06/2026 **Hora de percato:** 18:00
**Lugar de los hechos:** ESTADO: VERACRUZ , MUNICIPIO: AMATLÁN DE LOS REYES
**Carpeta de investigación** CRB/FIM/FEADPD/71/2026

## DATOS

| | |
|---|---|
| Características físicas: | complexion: delgada, cara: ovalado, color de la piel: moreno, cabello: negro mediano liso, ojos: negros medianos, nariz: achatada, boca: grande, labios: gruesos, estatura: 170cm, peso: 60kg |
| Señas particulares: | perforaciones en ambas orejas aretes |
| Prendas de vestir: | SIN DATO |
| Autoridades Competentes: | FISCALÍA GENERAL DEL ESTADO DE VERACRUZ DE IGNACIO DE LA LLAVE. |

**Si tienes información que ayude a la localización de alguna Persona Desaparecida o No Localizada, comunicate desde México al número telefónico 800 028 7783 o WhatsApp 55 1309 9024 y proporciona toda la información que tengas.**

Gobierno de México | Gobernación Secretaría de Gobernación | CNB Comisión Nacional de Búsqueda

# ALERTA NACIONAL



## FICHA DE BÚSQUEDA DE PERSONA DESAPARECIDA

**JORGE ALFONSO OLIVEROS ZAMORA**
**Folio Único de Identificación**
**FI26-1FC7E0A98-A372-4D24-8BE2-BE7F1E2BE870**

**Edad al momento de la desaparición:** 39 **Edad Actual:** 39
**Lugar de nacimiento:** GUANAJUATO
**Sexo:** HOMBRE **Genero:** MASCULINO **Nombre Social:** TUNTUN
**Nacionalidad:** MEXICANA **¿Habla español?:** SI
**Idioma o lengua indígena:** SIN DATO **Discapacidad:** SI
**Fecha de hechos:** 10/04/2026 **Hora de hechos:** 12:00 **Fecha de percato:** 10/04/2026 **Hora de percato:** 12:00
**Lugar de los hechos:** ESTADO: GUANAJUATO , MUNICIPIO: SILAO
**Carpeta de investigación** 50366/2026

| DATOS | |
|---|---|
| Características físicas: | complexion: mediana, cara: ovalado, color de la piel: moreno, cabello: castaño oscuro corto liso, ojos: cafés medianos, nariz: achatada, boca: mediana, labios: medianos, estatura: 161cm, peso: 75kg |
| Señas particulares: | en el pecho del lado izquierdo la imagen de san judas tadeo |
| Prendas de vestir: | SIN DATO |
| Autoridades Competentes: | COMISIÓN ESTATAL DE BÚSQUEDA DE PERSONAS DEL ESTADO DE GUANAJUATO. |

ALERTA NACIONAL

La información que se visualiza de la persona desaparecida o no localizada, es recibida e integrada por las autoridades de la Federación y de las Entidades Federativas competentes, por lo que cualquier información que se visualice, puede ser con la autoridad de origen.

**Si tienes información que ayude a la localización de alguna Persona Desaparecida o No Localizada, comunicate desde México al número telefónico 800 028 7783 o WhatsApp 55 1309 9024 y proporciona toda la información que tengas.**

Gobierno de México | Gobernación Secretaría de Gobernación | CNB Comisión Nacional de Búsqueda

# ALERTA NACIONAL



ALERTA NACIONAL

La información que se visualiza de la persona desaparecida o no localizada, es recibida e integrada por las autoridades de la Federación y de las Entidades Federativas competentes, por lo que cualquier información que se visualice, puede ser con la autoridad de origen.

## FICHA DE BÚSQUEDA DE PERSONA DESAPARECIDA

**JORGE SARADAN TELLEZ BEJAR**
**Folio Único de Identificación**
**FI26-18F69F6B4-6971-4E1D-B60B-F6D3868FEF7A**

**Edad al momento de la desaparición:** 42 **Edad Actual:** 42
**Lugar de nacimiento:** QUINTANA ROO
**Sexo:** HOMBRE **Genero:** MASCULINO
**Nacionalidad:** MEXICANA **¿Habla español?:** SI
**Idioma o lengua indígena:** SIN DATO **Discapacidad:** NO
**Fecha de hechos:** 10/06/2026 **Hora de hechos:** 23:00 **Fecha de percato:** 10/06/2026 **Hora de percato:** 23:00
**Lugar de los hechos:** ESTADO: QUINTANA ROO , MUNICIPIO: BENITO JUÁREZ
**Carpeta de investigación** FGE/QROO/CAN/UAPD/06/224/2026

| DATOS | |
|---|---|
| Características físicas: | complexion: mediana, color de la piel: moreno, cabello: castaño oscuro corto ondulado, estatura: 178cm, peso: 80kg |
| Señas particulares: | mancha de color blanco debajo del ojo derecho |
| Prendas de vestir: | SIN DATO |
| Autoridades Competentes: | FISCALÍA GENERAL DEL ESTADO DE QUINTA ROO. |

**Si tienes información que ayude a la localización de alguna Persona Desaparecida o No Localizada, comunicate desde México al número telefónico 800 028 7783 o WhatsApp 55 1309 9024 y proporciona toda la información que tengas.**

Gobierno de México | Gobernación Secretaría de Gobernación | CNB Comisión Nacional de Búsqueda

# ALERTA NACIONAL



## FICHA DE BÚSQUEDA DE PERSONA DESAPARECIDA

**JORGE VELAZQUEZ JIMENEZ**
**Folio Único de Identificación**
**FI26-1886B6580-FDA1-419E-BCC7-94968E1984B0**

**Edad al momento de la desaparición:** 63 **Edad Actual:** 63
**Lugar de nacimiento:** VERACRUZ
**Sexo:** HOMBRE **Genero:** MASCULINO
**Nacionalidad:** MEXICANA **¿Habla español?:** SI
**Idioma o lengua indígena:** SIN DATO **Discapacidad:** SI
**Fecha de hechos:** 11/04/2026 **Hora de hechos:** 18:00 **Fecha de percato:** 11/04/2026 **Hora de percato:** 20:20
**Lugar de los hechos:** ESTADO: VERACRUZ , MUNICIPIO: COATZACOALCOS
**Carpeta de investigación**

| DATOS | |
|---|---|
| Características físicas: | complexion: delgada, cara: ovalado, color de la piel: moreno, cabello: cano corto ondulado, ojos: negros medianos, nariz: achatada, boca: grande, labios: gruesos, estatura: 169cm, peso: 78kg |
| Señas particulares: | lunar color negro del tamaño de una letra o en su cadera, 4 dientes frontales superiores faltantes, lunar color negro del tamaño de una letra o en su cadera, 4 dientes frontales superiores faltantes |
| Prendas de vestir: | playera, shorts |
| Autoridades Competentes: | COMISIÓN NACIONAL DE BÚSQUEDA. |

ALERTA NACIONAL

La información que se visualiza de la persona desaparecida o no localizada, es recibida e integrada por las autoridades de la Federación y de las Entidades Federativas competentes, por lo que cualquier información que se visualice, puede ser con la autoridad de origen.

**Si tienes información que ayude a la localización de alguna Persona Desaparecida o No Localizada, comunicate desde México al número telefónico 800 028 7783 o WhatsApp 55 1309 9024 y proporciona toda la información que tengas.**

Gobierno de México | Gobernación Secretaría de Gobernación | CNB Comisión Nacional de Búsqueda

# ALERTA NACIONAL



## FICHA DE BÚSQUEDA DE PERSONA DESAPARECIDA

**JOSE ARTURO GALLEGOS CARDENAS**
**Folio Único de Identificación**
**FI26-11CBBCFEE-00CE-4EE1-B210-9AC33C57384E**

**Edad al momento de la desaparición:** 32 **Edad Actual:** 32
**Lugar de nacimiento:** SINALOA
**Sexo:** HOMBRE **Genero:** MASCULINO **Nombre Social:** SIN NOMBRE SOCIAL
**Nacionalidad:** MEXICANA **¿Habla español?:** SI
**Idioma o lengua indígena:** SIN DATO **Discapacidad:** NO
**Fecha de hechos:** 28/04/2026 **Hora de hechos:** 22:00 **Fecha de percato:** 29/04/2026 **Hora de percato:** 08:00
**Lugar de los hechos:** ESTADO: SINALOA , MUNICIPIO: CULIACÁN
**Carpeta de investigación** CLN/FEDFP/05278/2026/CI

### DATOS

| | |
|---|---|
| Características físicas: | complexion: mediana, cara: ovalado, color de la piel: moreno, cabello: castaño oscuro corto liso, ojos: cafés pequeños, nariz: recta, boca: mediana, labios: delgados, estatura: 170cm, peso: 87kg |
| Señas particulares: | tatuaje en el brazo derecho de una corona de espinas y gallego en letra cursiva en el pecho |
| Prendas de vestir: | SIN DATO |
| Autoridades Competentes: | COMISIÓN ESTATAL DE BÚSQUEDA DE PERSONAS EN EL ESTADO DE SINALOA. |

ALERTA NACIONAL

La información que se visualiza de la persona desaparecida o no localizada, es recibida e integrada por las autoridades de la Federación y de las Entidades Federativas competentes, por lo que cualquier información que se visualice, puede ser con la autoridad de origen.

**Si tienes información que ayude a la localización de alguna Persona Desaparecida o No Localizada, comunicate desde México al número telefónico 800 028 7783 o WhatsApp 55 1309 9024 y proporciona toda la información que tengas.**

Gobierno de México | Gobernación Secretaría de Gobernación | CNB Comisión Nacional de Búsqueda

# ALERTA NACIONAL



ALERTA NACIONAL

La información que se visualiza de la persona desaparecida o no localizada, es recibida e integrada por las autoridades de la Federación y de las Entidades Federativas competentes, por lo que cualquier información que se visualice, puede ser con la autoridad de origen.

## FICHA DE BÚSQUEDA DE PERSONA DESAPARECIDA

**JOSE OCTAVIO ORTEGA VARGAS**
**Folio Único de Identificación**
**FI26-12F733EDE-135A-4D69-82D7-510E47F50A1D**

**Edad al momento de la desaparición:** 30 **Edad Actual:** 30
**Lugar de nacimiento:** GUERRERO
**Sexo:** HOMBRE **Genero:** MASCULINO
**Nacionalidad:** MEXICANA **¿Habla español?:** SI
**Idioma o lengua indígena:** SIN DATO **Discapacidad:** NO
**Fecha de hechos:** 10/06/2026 **Hora de hechos:** 12:00 **Fecha de percato:** 10/06/2026 **Hora de percato:** 18:00
**Lugar de los hechos:** ESTADO: GUERRERO , MUNICIPIO: JOSÉ AZUETA
**Carpeta de investigación** 12130570200507110626

## DATOS

| | |
|---|---|
| Características físicas: | complexion: robusta, cara: ovalado, color de la piel: moreno, cabello: negro corto ondulado, ojos: cafés grandes, nariz: achatada, boca: grande, labios: gruesos, estatura: 175cm, peso: 95kg |
| Señas particulares: | cicatriz antigua en la ceja derecha, tatuaje en el antebrazo de lado izquierdo con la figura de flores, tatuaje en la espalda con la leyenda ortega, tatuaje en la mano derecha sin recordar su figura, tatuaje en las dos piernas de la rodilla hacia abajo sin recordar que figuras son |
| Prendas de vestir: | SIN DATO |
| Autoridades Competentes: | FISCALÍA GENERAL DEL ESTADO DE GUERRERO. |

**Si tienes información que ayude a la localización de alguna Persona Desaparecida o No Localizada, comunicate desde México al número telefónico 800 028 7783 o WhatsApp 55 1309 9024 y proporciona toda la información que tengas.**

Gobierno de México | Gobernación Secretaría de Gobernación | CNB Comisión Nacional de Búsqueda

# ALERTA NACIONAL




## FICHA DE BÚSQUEDA DE PERSONA DESAPARECIDA

**JUAN MANUEL IBARRA IBARRA**
**Folio Único de Identificación**
**FI26-18791D0FF-1028-4906-BECA-8BE73426E86B**

**Edad al momento de la desaparición:** 29 **Edad Actual:** 29
**Lugar de nacimiento:** ZACATECAS
**Sexo:** HOMBRE **Genero:** MASCULINO **Nombre Social:** JUAN MANUEL IBARRA IBARRA
**Nacionalidad:** MEXICANA **¿Habla español?:** SI
**Idioma o lengua indígena:** SIN DATO **Discapacidad:** NO
**Fecha de hechos:** 06/04/2026 **Hora de hechos:** 02:00 **Fecha de percato:** 06/04/2026 **Hora de percato:** 02:01
**Lugar de los hechos:** ESTADO: ZACATECAS , MUNICIPIO: CALERA
**Carpeta de investigación** FGJEZ/FED FPDCPZAC/3357/ 2026-4

## DATOS

| | |
|---|---|
| Características físicas: | complexion: robusta, cara: cuadrado, color de la piel: blanco, cabello: negro mediano liso, ojos: cafés grandes, nariz: recta, boca: mediana, labios: medianos, estatura: 168cm |
| Señas particulares: | en chamorro izquierdo la imagen de la virgen de guadalupe y el nombre de juan, en antebrazo la leyenda familia, en brazo izquierdo la imagen de un cristo, un corazon y tres cruces |
| Prendas de vestir: | SIN DATO |
| Autoridades Competentes: | FISCALÍA GENERAL DE JUSTICIA DEL ESTADO DE ZACATECAS. |

ALERTA NACIONAL

La información que se visualiza de la persona desaparecida o no localizada, es recibida e integrada por las autoridades de la Federación y de las Entidades Federativas competentes, por lo que cualquier información que se visualice, puede ser con la autoridad de origen.

**Si tienes información que ayude a la localización de alguna Persona Desaparecida o No Localizada, comunicate desde México al número telefónico 800 028 7783 o WhatsApp 55 1309 9024 y proporciona toda la información que tengas.**

Gobierno de México | Gobernación Secretaría de Gobernación | CNB Comisión Nacional de Búsqueda

# ALERTA NACIONAL



ALERTA NACIONAL

La información que se visualiza de la persona desaparecida o no localizada, es recibida e integrada por las autoridades de la Federación y de las Entidades Federativas competentes, por lo que cualquier información que se visualice, puede ser con la autoridad de origen.

## FICHA DE BÚSQUEDA DE PERSONA DESAPARECIDA

**JULIO ALBERTO LAGUNAS FRUTIS**
**Folio Único de Identificación**
**FI26-19487C444-65CF-4774-9992-2178E9F3B256**

**Edad al momento de la desaparición:** 20 **Edad Actual:** 21
**Lugar de nacimiento:** MORELOS
**Sexo:** HOMBRE **Genero:** MASCULINO
**Nacionalidad:** MEXICANA **¿Habla español?:** SI
**Idioma o lengua indígena:** SIN DATO **Discapacidad:** NO
**Fecha de hechos:** 09/12/2025 **Hora de hechos:** 18:30 **Fecha de percato:** 09/12/2025 **Hora de percato:** 18:30
**Lugar de los hechos:** ESTADO: MORELOS , MUNICIPIO: JIUTEPEC
**Carpeta de investigación** SC02/414/2026

| DATOS | |
|---|---|
| Características físicas: | complexion: delgada, cara: redondo, color de la piel: blanco, cabello: negro mediano liso, ojos: cafés pequeños, nariz: recta, boca: mediana, labios: delgados, estatura: 152cm, peso: 60kg |
| Señas particulares: | cicatriz de aproximadamente 2 centimetros en medio de la frente , lunar pronunciado de color cafe en la barbilla de lado derecho , tatuaje en la muñeca derecha con el simbolo de infinio, con dos huellas en forma de corazon y la leyenda to infinito, tatuaje de un triangulo con con pinos adentrodel triangulo, en el tobillo del pie derecho , tatuaje de dos caras, una triste y otra con sonrisa, en el brazo de lado izquierdo , tatuaje de una calavera en el bazo derecho , tatuaje de de una rosa sin color en la mano derecha , y que cubre una cicatriz , tatuaje de una cadena en el brazo izquierdo , tatuaje de un alacran en el brazo izquierdo , tatuaje de la linea de la vida con un corazon en el brazo izquierdo , tatuaje de la letra w en el nudillo del dedo pulgar de lado izquiero , tatuaje de una leyenda que dice mi madre esmi reyna y mi papa es mi vida, en el brazo izquierdo |
| Prendas de vestir: | botas color: negro, chamarra color: negro, pantalón color: negro |
| Autoridades Competentes: | FISCALÍA GENERAL DEL ESTADO DE MORELOS. |

**Si tienes información que ayude a la localización de alguna Persona Desaparecida o No Localizada, comunicate desde México al número telefónico 800 028 7783 o WhatsApp 55 1309 9024 y proporciona toda la información que tengas.**

Gobierno de México | Gobernación Secretaría de Gobernación | CNB Comisión Nacional de Búsqueda

# ALERTA NACIONAL



ALERTA NACIONAL

La información que se visualiza de la persona desaparecida o no localizada, es recibida e integrada por las autoridades de la Federación y de las Entidades Federativas competentes, por lo que cualquier información que se visualice, puede ser con la autoridad de origen.

## FICHA DE BÚSQUEDA DE PERSONA DESAPARECIDA

**KAREN LIZBETH CORTES RIOS**
**Folio Único de Identificación**
**FI26-1C24BB2CF-ABE6-40CA-A0AC-E5578C3E957E**

**Edad al momento de la desaparición:** 28 **Edad Actual:** 28
**Lugar de nacimiento:** MICHOACAN
**Sexo:** MUJER **Genero:** FEMENINO
**Nacionalidad:** MEXICANA **¿Habla español?:** SI
**Idioma o lengua indígena:** SIN DATO **Discapacidad:** NO
**Fecha de hechos:** 11/06/2026 **Hora de hechos:** 09:00 **Fecha de percato:** 11/06/2026 **Hora de percato:** 09:00
**Lugar de los hechos:** ESTADO: MICHOACAN , MUNICIPIO: MORELIA
**Carpeta de investigación** FEPD/25132/2026

### DATOS

| | |
|---|---|
| Características físicas: | complexion: mediana, cara: redondo, color de la piel: moreno, cabello: tinturado mediano ondulado, ojos: cafés medianos, boca: pequeña, labios: medianos, estatura: 165cm, peso: 76kg |
| Señas particulares: | tatuaje en el antebrazo izquierdo la leyenda sofia |
| Prendas de vestir: | SIN DATO |
| Autoridades Competentes: | FISCALÍA GENERAL DEL ESTADO DE MICHOACÁN. |

**Si tienes información que ayude a la localización de alguna Persona Desaparecida o No Localizada, comunicate desde México al número telefónico 800 028 7783 o WhatsApp 55 1309 9024 y proporciona toda la información que tengas.**

Gobierno de México | Gobernación Secretaría de Gobernación | CNB Comisión Nacional de Búsqueda

# ALERTA NACIONAL



ALERTA NACIONAL

La información que se visualiza de la persona desaparecida o no localizada, es recibida e integrada por las autoridades de la Federación y de las Entidades Federativas competentes, por lo que cualquier información que se visualice, puede ser con la autoridad de origen.

## FICHA DE BÚSQUEDA DE PERSONA DESAPARECIDA

**KEVIN ABRAHAM LANDERO MARTINEZ**
**Folio Único de Identificación**
**FI26-1779EF355-ECBB-47E9-BDDE-E4546B48FED2**

**Edad al momento de la desaparición:** 16 **Edad Actual:** 16
**Lugar de nacimiento:** CAMPECHE
**Sexo:** HOMBRE **Genero:** MASCULINO
**Nacionalidad:** MEXICANA **¿Habla español?:** SI
**Idioma o lengua indígena:** SIN DATO **Discapacidad:** NO
**Fecha de hechos:** 31/03/2026 **Hora de hechos:** 12:00 **Fecha de percato:** 04/04/2026 **Hora de percato:** 09:00
**Lugar de los hechos:** ESTADO: CAMPECHE , MUNICIPIO: CARMEN
**Carpeta de investigación** CI-3-2026-212

| DATOS | |
|---|---|
| Características físicas: | complexion: robusta, cara: redondo, color de la piel: blanco, cabello: negro corto liso, ojos: cafés medianos, nariz: achatada, boca: pequeña, labios: delgados, estatura: 158cm, peso: 83kg |
| Señas particulares: | en cuello un collar de hilo negro con dije en forma de anillo |
| Prendas de vestir: | camiseta, pantalón color: azul |
| Autoridades Competentes: | COMISIÓN LOCAL DE BÚSQUEDA DE PERSONAS DEL ESTADO DE CAMPECHE. |

**Si tienes información que ayude a la localización de alguna Persona Desaparecida o No Localizada, comunicate desde México al número telefónico 800 028 7783 o WhatsApp 55 1309 9024 y proporciona toda la información que tengas.**

Gobierno de México | Gobernación Secretaría de Gobernación | CNB Comisión Nacional de Búsqueda

# ALERTA NACIONAL



ALERTA NACIONAL

La información que se visualiza de la persona desaparecida o no localizada, es recibida e integrada por las autoridades de la Federación y de las Entidades Federativas competentes, por lo que cualquier información que se visualice, puede ser con la autoridad de origen.

## FICHA DE BÚSQUEDA DE PERSONA DESAPARECIDA

**LIZBETH VIRIDIANA VARGAS SANCHEZ**
**Folio Único de Identificación**
**FI26-13843536A-0DD5-4905-B392-81CBCBD63A22**

**Edad al momento de la desaparición:** 27 **Edad Actual:** 27
**Lugar de nacimiento:** CIUDAD DE MEXICO
**Sexo:** MUJER **Genero:** FEMENINO **Nombre Social:** LIZBETH VIRIDIANA VARGAS SANCHEZ
**Nacionalidad:** MEXICANA **¿Habla español?:** SI
**Idioma o lengua indígena:** SIN DATO **Discapacidad:** NO
**Fecha de hechos:** 31/03/2026 **Hora de hechos:** 12:00 **Fecha de percato:** 23/04/2026 **Hora de percato:** 12:00
**Lugar de los hechos:** ESTADO: CIUDAD DE MEXICO , MUNICIPIO: XOCHIMILCO
**Carpeta de investigación**

| DATOS | |
|---|---|
| Características físicas: | complexion: delgada, cara: ovalado, color de la piel: moreno, cabello: castaño oscuro mediano ondulado, ojos: cafés medianos, nariz: achatada, boca: mediana, labios: medianos, estatura: 168cm |
| Señas particulares: | cicatriz en dedo pulgar mano derecha , lunar grande en gluteo derecho. |
| Prendas de vestir: | SIN DATO |
| Autoridades Competentes: | FISCALÍA GENERAL DE JUSTICIA DE LA CIUDAD DE MÉXICO. |

**Si tienes información que ayude a la localización de alguna Persona Desaparecida o No Localizada, comunicate desde México al número telefónico 800 028 7783 o WhatsApp 55 1309 9024 y proporciona toda la información que tengas.**

Gobierno de México | Gobernación Secretaría de Gobernación | CNB Comisión Nacional de Búsqueda

# ALERTA NACIONAL

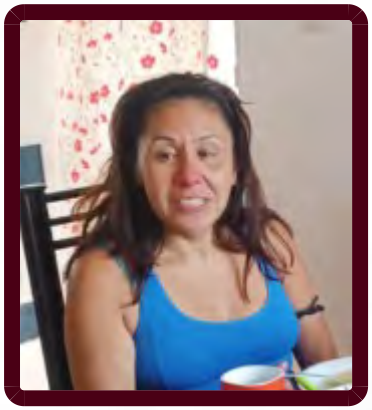

## FICHA DE BÚSQUEDA DE PERSONA DESAPARECIDA

**LIZET KASANDRA SANCHEZ AYALA**
**Folio Único de Identificación**
**FI26-119907045-1187-4976-93BF-3F5903C4C7F6**

**Edad al momento de la desaparición:** 38 **Edad Actual:** 38
**Lugar de nacimiento:** CIUDAD DE MEXICO
**Sexo:** MUJER **Genero:** FEMENINO **Nombre Social:** LIZET KASANDRA SANCHEZ AYALA
**Nacionalidad:** MEXICANA **¿Habla español?:** SI
**Idioma o lengua indígena:** SIN DATO **Discapacidad:** NO
**Fecha de hechos:** 25/04/2026 **Hora de hechos:** 16:00 **Fecha de percato:** 25/04/2026 **Hora de percato:** 16:00
**Lugar de los hechos:** ESTADO: CIUDAD DE MEXICO , MUNICIPIO: IZTAPALAPA
**Carpeta de investigación** 1349

## DATOS

| | |
|---|---|
| Características físicas: | complexion: delgada, cara: redondo, color de la piel: moreno, cabello: negro largo no recuerda, ojos: cafés medianos, nariz: achatada, boca: mediana, labios: gruesos, estatura: 150cm, peso: 45kg |
| Señas particulares: | tatuaje en mano imagen rosa |
| Prendas de vestir: | SIN DATO |
| Autoridades Competentes: | FISCALÍA GENERAL DE JUSTICIA DE LA CIUDAD DE MÉXICO. |

ALERTA NACIONAL

La información que se visualiza de la persona desaparecida o no localizada, es recibida e integrada por las autoridades de la Federación y de las Entidades Federativas competentes, por lo que cualquier información que se visualice, puede ser con la autoridad de origen.

**Si tienes información que ayude a la localización de alguna Persona Desaparecida o No Localizada, comunicate desde México al número telefónico 800 028 7783 o WhatsApp 55 1309 9024 y proporciona toda la información que tengas.**

Gobierno de México | Gobernación Secretaría de Gobernación | CNB Comisión Nacional de Búsqueda

# ALERTA NACIONAL



ALERTA NACIONAL

## FICHA DE BÚSQUEDA DE PERSONA DESAPARECIDA

**LUZ ARGELIA SANCHEZ RODRIGUEZ**
**Folio Único de Identificación**
**FI26-1ADE7BE6C-B80F-408C-9414-0480657FFB8A**

**Edad al momento de la desaparición:** 24 **Edad Actual:** 25
**Lugar de nacimiento:** TABASCO
**Sexo:** MUJER **Genero:** FEMENINO
**Nacionalidad:** MEXICANA **¿Habla español?:** SI
**Idioma o lengua indígena:** SIN DATO **Discapacidad:** NO
**Fecha de hechos:** 25/02/2026 **Hora de hechos:** 16:00 **Fecha de percato:** 04/03/2026 **Hora de percato:** 16:00
**Lugar de los hechos:** ESTADO: TABASCO , MUNICIPIO: CENTRO
**Carpeta de investigación** CI-FEIDDP-AAL-25/2026

| DATOS | |
|---|---|
| Características físicas: | complexion: delgada, cara: ovalado, color de la piel: trigueño, cabello: negro largo ondulado, ojos: cafés pequeños, nariz: recta, boca: grande, labios: gruesos, estatura: 160cm, peso: 65kg |
| Señas particulares: | tatuaje una rosa en su region pectoral lado izquierdo, tatuaje en su pierna derecha, tatuaje uno pajaros en su muñeca derecha |
| Prendas de vestir: | SIN DATO |
| Autoridades Competentes: | COMISIÓN ESTATAL DE BÚSQUEDA DE PERSONAS EN EL ESTADO DE TABASCO. |

La información que se visualiza de la persona desaparecida o no localizada, es recibida e integrada por las autoridades de la Federación y de las Entidades Federativas competentes, por lo que cualquier información que se visualice, puede ser con la autoridad de origen.

**Si tienes información que ayude a la localización de alguna Persona Desaparecida o No Localizada, comunicate desde México al número telefónico 800 028 7783 o WhatsApp 55 1309 9024 y proporciona toda la información que tengas.**

Gobierno de México | Gobernación Secretaría de Gobernación | CNB Comisión Nacional de Búsqueda

# ALERTA NACIONAL



ALERTA NACIONAL

La información que se visualiza de la persona desaparecida o no localizada, es recibida e integrada por las autoridades de la Federación y de las Entidades Federativas competentes, por lo que cualquier información que se visualice, puede ser con la autoridad de origen.

## FICHA DE BÚSQUEDA DE PERSONA DESAPARECIDA

**MANUEL ALEJANDRO BARCENAS REYES**
**Folio Único de Identificación**
**FI26-11A9D1714-21F8-4EA9-B2CE-323B5B922026**

**Edad al momento de la desaparición:** 16 **Edad Actual:** 17
**Lugar de nacimiento:** CIUDAD DE MEXICO
**Sexo:** HOMBRE **Genero:** MASCULINO **Nombre Social:** MANUEL ALEJANDRO BARCENAS REYES
**Nacionalidad:** MEXICANA **¿Habla español?:** SIN DATO
**Idioma o lengua indígena:** SIN DATO **Discapacidad:** NO
**Fecha de hechos:** 02/04/2026 **Hora de hechos:** 06:45 **Fecha de percato:** 02/04/2026 **Hora de percato:** 06:45
**Lugar de los hechos:** ESTADO: CIUDAD DE MEXICO , MUNICIPIO: AZCAPOTZALCO
**Carpeta de investigación** 841

## DATOS

| | |
|---|---|
| Características físicas: | complexion: delgada, cara: rectangular, color de la piel: moreno, cabello: negro corto liso, ojos: cafés medianos, nariz: recta, boca: mediana, labios: delgados, estatura: 165cm, peso: 60kg |
| Señas particulares: | perforacion en lobulo izquierdo |
| Prendas de vestir: | SIN DATO |
| Autoridades Competentes: | FISCALÍA GENERAL DE JUSTICIA DE LA CIUDAD DE MÉXICO. |

**Si tienes información que ayude a la localización de alguna Persona Desaparecida o No Localizada, comunicate desde México al número telefónico 800 028 7783 o WhatsApp 55 1309 9024 y proporciona toda la información que tengas.**

Gobierno de México | Gobernación Secretaría de Gobernación | CNB Comisión Nacional de Búsqueda

# ALERTA NACIONAL



## FICHA DE BÚSQUEDA DE PERSONA DESAPARECIDA

**MELANIE PEREZ NUÑEZ**
**Folio Único de Identificación**
**FI26-1187EE041-D41F-45DF-B809-2A727DA88BFE**

**Edad al momento de la desaparición:** 17 **Edad Actual:** 17
**Lugar de nacimiento:** CIUDAD DE MEXICO
**Sexo:** MUJER **Genero:** FEMENINO **Nombre Social:** MELANIE PEREZ NUÑEZ
**Nacionalidad:** MEXICANA **¿Habla español?:** SIN DATO
**Idioma o lengua indígena:** SIN DATO **Discapacidad:** NO
**Fecha de hechos:** 12/04/2026 **Hora de hechos:** 20:00 **Fecha de percato:** 12/04/2026 **Hora de percato:** 20:00
**Lugar de los hechos:** ESTADO: CIUDAD DE MEXICO , MUNICIPIO: ÁLVARO OBREGÓN
**Carpeta de investigación** 956

### DATOS

| | |
|---|---|
| Características físicas: | complexion: robusta, cara: redondo, color de la piel: blanco, cabello: tinturado mediano liso, ojos: cafés medianos, nariz: no recuerda, boca: pequeña, labios: delgados, estatura: 148cm, peso: 50kg |
| Señas particulares: | cicatriz de nacimiento en cuello |
| Prendas de vestir: | SIN DATO |
| Autoridades Competentes: | FISCALÍA GENERAL DE JUSTICIA DE LA CIUDAD DE MÉXICO. |

ALERTA NACIONAL

La información que se visualiza de la persona desaparecida o no localizada, es recibida e integrada por las autoridades de la Federación y de las Entidades Federativas competentes, por lo que cualquier información que se visualice, puede ser con la autoridad de origen.

**Si tienes información que ayude a la localización de alguna Persona Desaparecida o No Localizada, comunicate desde México al número telefónico 800 028 7783 o WhatsApp 55 1309 9024 y proporciona toda la información que tengas.**

Gobierno de México | Gobernación Secretaría de Gobernación | CNB Comisión Nacional de Búsqueda

# ALERTA NACIONAL

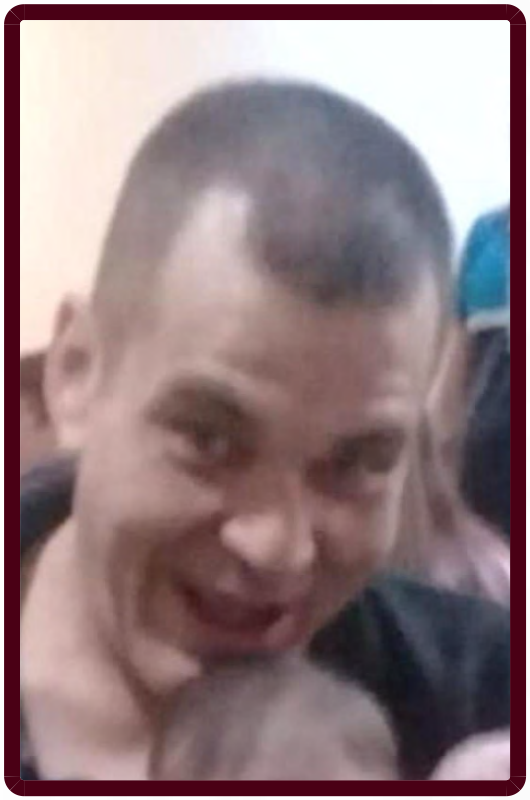

ALERTA NACIONAL

La información que se visualiza de la persona desaparecida o no localizada, es recibida e integrada por las autoridades de la Federación y de las Entidades Federativas competentes, por lo que cualquier información que se visualice, puede ser con la autoridad de origen.

## FICHA DE BÚSQUEDA DE PERSONA DESAPARECIDA

**OMAR RABAGO ANGULO**
**Folio Único de Identificación**
**FI26-118231072-CFDA-4F03-8AE6-D63F5CB3CBE4**

**Edad al momento de la desaparición:** 52 **Edad Actual:** 52
**Lugar de nacimiento:** SINALOA
**Sexo:** HOMBRE **Genero:** MASCULINO **Nombre Social:** SIN NOMBRE SOCIAL
**Nacionalidad:** MEXICANA **¿Habla español?:** SI
**Idioma o lengua indígena:** SIN DATO **Discapacidad:** NO
**Fecha de hechos:** 18/05/2026 **Hora de hechos:** 15:00 **Fecha de percato:** 18/05/2026 **Hora de percato:** 17:00
**Lugar de los hechos:** ESTADO: SINALOA , MUNICIPIO: CULIACÁN
**Carpeta de investigación** CLN/FEDFP/6204/2026

## DATOS

| | |
|---|---|
| Características físicas: | complexion: mediana, cara: ovalado, color de la piel: moreno, cabello: negro corto liso, ojos: cafés medianos, nariz: recta, boca: grande, labios: gruesos, estatura: 180cm, peso: 80kg |
| Señas particulares: | en uno de sus brazos el nombre de monserrath y david omar |
| Prendas de vestir: | SIN DATO |
| Autoridades Competentes: | COMISIÓN ESTATAL DE BÚSQUEDA DE PERSONAS EN EL ESTADO DE SINALOA. |

**Si tienes información que ayude a la localización de alguna Persona Desaparecida o No Localizada, comunicate desde México al número telefónico 800 028 7783 o WhatsApp 55 1309 9024 y proporciona toda la información que tengas.**

Gobierno de México | Gobernación Secretaría de Gobernación | CNB COMISIÓN NACIONAL DE BÚSQUEDA

# ALERTA NACIONAL

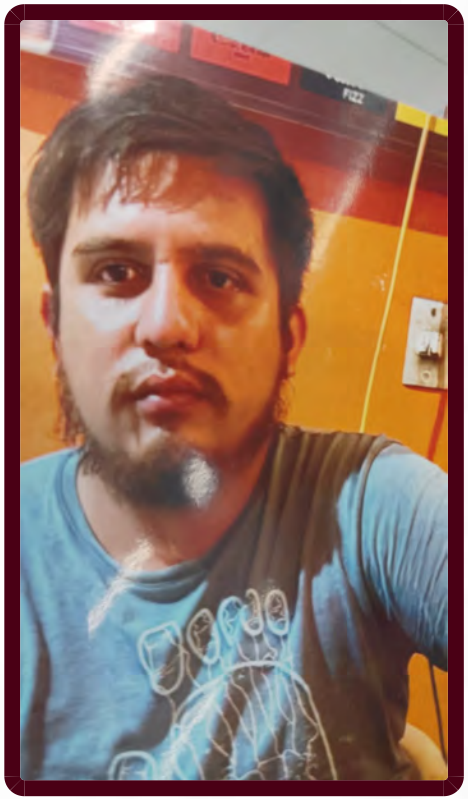

ALERTA NACIONAL

La información que se visualiza de la persona desaparecida o no localizada, es recibida e integrada por las autoridades de la Federación y de las Entidades Federativas competentes, por lo que cualquier información que se visualice, puede ser con la autoridad de origen.

## FICHA DE BÚSQUEDA DE PERSONA DESAPARECIDA

**PAULE PEREZ LOYO**
**Folio Único de Identificación**
**FI26-1AB3C7526-6790-4A0F-9390-22871CBAC0EA**

**Edad al momento de la desaparición:** 23 **Edad Actual:** 23
**Lugar de nacimiento:** VERACRUZ
**Sexo:** HOMBRE **Genero:** MASCULINO
**Nacionalidad:** MEXICANA **¿Habla español?:** SI
**Idioma o lengua indígena:** SIN DATO **Discapacidad:** NO
**Fecha de hechos:** 10/04/2026 **Hora de hechos:** 07:00 **Fecha de percato:** 10/04/2026 **Hora de percato:** 07:00
**Lugar de los hechos:** ESTADO: VERACRUZ , MUNICIPIO: CUITLÁHUAC
**Carpeta de investigación** 497/2026/F2

| DATOS | |
|---|---|
| Características físicas: | complexion: robusta, cara: redondo, color de la piel: blanco, cabello: rojizo corto liso, ojos: cafés grandes, nariz: achatada, boca: pequeña, labios: gruesos, estatura: 170cm, peso: 80kg |
| Señas particulares: | cicatriz de 3 cm en uno de los antebrazos |
| Prendas de vestir: | shorts color: vino |
| Autoridades Competentes: | COMISIÓN ESTATAL DE BÚSQUEDA DE PERSONAS EN EL ESTADO DE VERACRUZ. |

**Si tienes información que ayude a la localización de alguna Persona Desaparecida o No Localizada, comunicate desde México al número telefónico 800 028 7783 o WhatsApp 55 1309 9024 y proporciona toda la información que tengas.**

Gobierno de México | Gobernación Secretaría de Gobernación | CNB Comisión Nacional de Búsqueda

# ALERTA NACIONAL



## FICHA DE BÚSQUEDA DE PERSONA DESAPARECIDA

**PEDRO HERNANDEZ PEÑA**
**Folio Único de Identificación**
**FI26-1BA47C657-C599-4704-BC54-54F59CFE1DC1**

**Edad al momento de la desaparición:** 85 **Edad Actual:** 85
**Lugar de nacimiento:** HIDALGO
**Sexo:** HOMBRE **Genero:** MASCULINO
**Nacionalidad:** MEXICANA **¿Habla español?:** SI
**Idioma o lengua indígena:** SIN DATO **Discapacidad:** NO
**Fecha de hechos:** 15/05/2026 **Hora de hechos:** 09:00 **Fecha de percato:** 15/05/2026 **Hora de percato:** 16:30
**Lugar de los hechos:** ESTADO: HIDALGO , MUNICIPIO: SAN SALVADOR
**Carpeta de investigación** 01-2026-00969

## DATOS

| | |
|---|---|
| Características físicas: | complexion: delgada, cara: ovalado, color de la piel: moreno, cabello: castaño oscuro corto liso, ojos: cafés medianos, nariz: recta, boca: mediana, labios: delgados, estatura: 160cm, peso: 50kg |
| Señas particulares: | manchas color cafe claro, en los cachetes como puntos |
| Prendas de vestir: | camisa color: negro, pantalón color: negro, tenis |
| Autoridades Competentes: | COMISIÓN LOCAL DE BÚSQUEDA DE PERSONAS DEL ESTADO DE HIDALGO. |

ALERTA NACIONAL

La información que se visualiza de la persona desaparecida o no localizada, es recibida e integrada por las autoridades de la Federación y de las Entidades Federativas competentes, por lo que cualquier información que se visualice, puede ser con la autoridad de origen.

**Si tienes información que ayude a la localización de alguna Persona Desaparecida o No Localizada, comunicate desde México al número telefónico 800 028 7783 o WhatsApp 55 1309 9024 y proporciona toda la información que tengas.**

Gobierno de México | Gobernación Secretaría de Gobernación | CNB Comisión Nacional de Búsqueda

# ALERTA NACIONAL



ALERTA NACIONAL

La información que se visualiza de la persona desaparecida o no localizada, es recibida e integrada por las autoridades de la Federación y de las Entidades Federativas competentes, por lo que cualquier información que se visualice, puede ser con la autoridad de origen.

## FICHA DE BÚSQUEDA DE PERSONA DESAPARECIDA

**RAUL ROBLES MEZA**
**Folio Único de Identificación**
**FI26-1BDD02C88-D66D-4132-89A6-08B47DC81ED9**

**Edad al momento de la desaparición:** 59 **Edad Actual:** 59
**Lugar de nacimiento:** BAJA CALIFORNIA SUR
**Sexo:** HOMBRE **Genero:** MASCULINO
**Nacionalidad:** MEXICANA **¿Habla español?:** SI
**Idioma o lengua indígena:** SIN DATO **Discapacidad:** NO
**Fecha de hechos:** 25/02/2026 **Hora de hechos:** 18:00 **Fecha de percato:** 25/02/2026 **Hora de percato:** 21:00
**Lugar de los hechos:** ESTADO: BAJA CALIFORNIA SUR , MUNICIPIO: COMONDÚ
**Carpeta de investigación** SCT/173/2026/NUC

### DATOS

| | |
|---|---|
| Características físicas: | complexion: robusta, cara: ovalado, color de la piel: moreno, cabello: entrecano mediano ondulado, ojos: cafés pequeños, nariz: achatada, boca: pequeña, labios: medianos, estatura: 172cm, peso: 115kg |
| Señas particulares: | verruga en el cachete derecho de color cafe, de aproximadamente 2 cm |
| Prendas de vestir: | camisa color: negro/blanco, pantalón color: negro |
| Autoridades Competentes: | COMISIÓN ESTATAL DE BÚSQUEDA DE PERSONAS DEL ESTADO DE BAJA CALIFORNIA SUR. |

**Si tienes información que ayude a la localización de alguna Persona Desaparecida o No Localizada, comunicate desde México al número telefónico 800 028 7783 o WhatsApp 55 1309 9024 y proporciona toda la información que tengas.**

Gobierno de México | Gobernación Secretaría de Gobernación | CNB Comisión Nacional de Búsqueda

# ALERTA NACIONAL




ALERTA NACIONAL

La información que se visualiza de la persona desaparecida o no localizada, es recibida e integrada por las autoridades de la Federación y de las Entidades Federativas competentes, por lo que cualquier información que se visualice, puede ser con la autoridad de origen.

## FICHA DE BÚSQUEDA DE PERSONA DESAPARECIDA

**ROMAN JUAREZ ESCOBEDO**
**Folio Único de Identificación**
**FI26-12C1B8D64-F5A8-4F67-B8CF-EE38985DE15C**

**Edad al momento de la desaparición:** 21 **Edad Actual:** 21
**Lugar de nacimiento:** ZACATECAS
**Sexo:** HOMBRE **Genero:** MASCULINO
**Nacionalidad:** MEXICANA **¿Habla español?:** SI
**Idioma o lengua indígena:** SIN DATO **Discapacidad:** NO
**Fecha de hechos:** 01/04/2026 **Hora de hechos:** 15:00 **Fecha de percato:** 02/04/2026 **Hora de percato:** 09:00
**Lugar de los hechos:** ESTADO: ZACATECAS , MUNICIPIO: FRESNILLO
**Carpeta de investigación** FGJEZ/FEDFPDCP-ZAC/3312/2026-4

## DATOS

| | |
|---|---|
| Características físicas: | complexion: delgada, cara: ovalado, color de la piel: moreno, cabello: negro corto liso, ojos: cafés medianos, nariz: recta, boca: grande, labios: gruesos, estatura: 165cm, peso: 65kg |
| Señas particulares: | tatuaje con la imagen de una cruz en brazo izquierdo |
| Prendas de vestir: | SIN DATO |
| Autoridades Competentes: | FISCALÍA GENERAL DE JUSTICIA DEL ESTADO DE ZACATECAS. |

**Si tienes información que ayude a la localización de alguna Persona Desaparecida o No Localizada, comunicate desde México al número telefónico 800 028 7783 o WhatsApp 55 1309 9024 y proporciona toda la información que tengas.**

Gobierno de México | Gobernación Secretaría de Gobernación | CNB Comisión Nacional de Búsqueda

# ALERTA NACIONAL



## FICHA DE BÚSQUEDA DE PERSONA DESAPARECIDA

**ROSA MARIA MEZA HERNANDEZ**
**Folio Único de Identificación**
**FI26-1FCE9D188-E884-4C7A-BA6F-4302A64DAAA1**

**Edad al momento de la desaparición:** 33 **Edad Actual:** 33
**Lugar de nacimiento:** HIDALGO
**Sexo:** MUJER **Genero:** FEMENINO
**Nacionalidad:** MEXICANA **¿Habla español?:** SIN DATO
**Idioma o lengua indígena:** SIN DATO **Discapacidad:** NO
**Fecha de hechos:** 01/03/2026 **Hora de hechos:** 22:30 **Fecha de percato:** 01/03/2026 **Hora de percato:** 22:30
**Lugar de los hechos:** ESTADO: HIDALGO , MUNICIPIO: TEZONTEPEC DE ALDAMA
**Carpeta de investigación** 16-2026-00671

## DATOS

| | |
|---|---|
| Características físicas: | complexion: mediana, color de la piel: trigueño, cabello: castaño claro largo liso, nariz: alomada, boca: mediana, labios: gruesos, estatura: 150cm, peso: 60kg |
| Señas particulares: | dos lunares de color negro en la mejilla derecha, una rosa con hojas en color verde en el pecho del lado derecho en medio del pecho una trapa sueños de color obscuro y en la pantorrilla derecha una muerte y una inicial de la letra g de color obscuro |
| Prendas de vestir: | sudadera color: gris, vestido color: negro, zapatos color: verde |
| Autoridades Competentes: | COMISIÓN LOCAL DE BÚSQUEDA DE PERSONAS DEL ESTADO DE HIDALGO. |

ALERTA NACIONAL

La información que se visualiza de la persona desaparecida o no localizada, es recibida e integrada por las autoridades de la Federación y de las Entidades Federativas competentes, por lo que cualquier información que se visualice, puede ser con la autoridad de origen.

**Si tienes información que ayude a la localización de alguna Persona Desaparecida o No Localizada, comunicate desde México al número telefónico 800 028 7783 o WhatsApp 55 1309 9024 y proporciona toda la información que tengas.**

Gobierno de México | Gobernación Secretaría de Gobernación | CNB Comisión Nacional de Búsqueda

# ALERTA NACIONAL



## FICHA DE BÚSQUEDA DE PERSONA DESAPARECIDA

**SANTIAGO DALESANDRO PEREZ TRAPALA**
**Folio Único de Identificación**
**FI26-156CC9494-B881-4227-BDC3-FDB313D487D6**

**Edad al momento de la desaparición:** 15 **Edad Actual:** 15
**Lugar de nacimiento:** PUEBLA
**Sexo:** HOMBRE **Genero:** MASCULINO
**Nacionalidad:** MEXICANA **¿Habla español?:** SI
**Idioma o lengua indígena:** SIN DATO **Discapacidad:** NO
**Fecha de hechos:** 28/05/2026 **Hora de hechos:** 08:00 **Fecha de percato:** 28/05/2026 **Hora de percato:** 08:00
**Lugar de los hechos:** ESTADO: PUEBLA , MUNICIPIO: PUEBLA
**Carpeta de investigación** CBP-259/2026

### DATOS

| | |
|---|---|
| Características físicas: | complexion: mediana, cara: cuadrado, color de la piel: blanco, cabello: castaño claro corto ondulado, ojos: cafés medianos, boca: grande, labios: gruesos, estatura: 160cm |
| Señas particulares: | cicatriz en la ceja izquierda |
| Prendas de vestir: | pantalón color: azul, sudadera color: negro, tenis color: blanco |
| Autoridades Competentes: | COMISIÓN DE BÚSQUEDA DE PERSONAS DEL ESTADO DE PUEBLA. |

ALERTA NACIONAL

La información que se visualiza de la persona desaparecida o no localizada, es recibida e integrada por las autoridades de la Federación y de las Entidades Federativas competentes, por lo que cualquier información que se visualice, puede ser con la autoridad de origen.

**Si tienes información que ayude a la localización de alguna Persona Desaparecida o No Localizada, comunicate desde México al número telefónico 800 028 7783 o WhatsApp 55 1309 9024 y proporciona toda la información que tengas.**

Gobierno de México | Gobernación Secretaría de Gobernación | CNB Comisión Nacional de Búsqueda

# ALERTA NACIONAL




ALERTA NACIONAL

La información que se visualiza de la persona desaparecida o no localizada, es recibida e integrada por las autoridades de la Federación y de las Entidades Federativas competentes, por lo que cualquier información que se visualice, puede ser con la autoridad de origen.

## FICHA DE BÚSQUEDA DE PERSONA DESAPARECIDA

**SERGIO ANTONIO PIÑON GRADO**
**Folio Único de Identificación**
**FI26-1F235D147-D5A6-4FDA-967F-642F99AC7E38**

**Edad al momento de la desaparición:** 50 **Edad Actual:** 51
**Lugar de nacimiento:** CHIHUAHUA
**Sexo:** HOMBRE **Genero:** MASCULINO
**Nacionalidad:** MEXICANA **¿Habla español?:** SI
**Idioma o lengua indígena:** SIN DATO **Discapacidad:** NO
**Fecha de hechos:** 24/04/2026 **Hora de hechos:** 02:00 **Fecha de percato:** 24/04/2026 **Hora de percato:** 03:00
**Lugar de los hechos:** ESTADO: CHIHUAHUA , MUNICIPIO: NUEVO CASAS GRANDES
**Carpeta de investigación** 50-2026-700

## DATOS

| | |
|---|---|
| Características físicas: | complexion: delgada, cara: ovalado, color de la piel: moreno, cabello: entrecano corto liso, ojos: cafés pequeños, nariz: recta, boca: grande, labios: delgados, estatura: 165cm, peso: 65kg |
| Señas particulares: | tatuaje en una de las pantorrillas de una cara, tatuaje en el brazo derecho con la leyenda yesenia, tatuaje en el brazo izquierdo de la imagen de una ancla |
| Prendas de vestir: | pantalón color: negro, playera color: cafe |
| Autoridades Competentes: | FISCALÍA GENERAL DEL ESTADO DE CHIHUAHUA. |

**Si tienes información que ayude a la localización de alguna Persona Desaparecida o No Localizada, comunicate desde México al número telefónico 800 028 7783 o WhatsApp 55 1309 9024 y proporciona toda la información que tengas.**

Gobierno de México | Gobernación Secretaría de Gobernación | CNB COMISIÓN NACIONAL DE BÚSQUEDA

# ALERTA NACIONAL



## FICHA DE BÚSQUEDA DE PERSONA DESAPARECIDA

**VALENTIN MENESES GARCIA**
**Folio Único de Identificación**
**FI26-13E87310B-BC18-48B4-8A5C-189E294C26B0**

**Edad al momento de la desaparición:** 33 **Edad Actual:** 33
**Lugar de nacimiento:** SINALOA
**Sexo:** HOMBRE **Genero:** MASCULINO **Nombre Social:** SIN NOMBRE SOCIAL
**Nacionalidad:** MEXICANA **¿Habla español?:** SI
**Idioma o lengua indígena:** SIN DATO **Discapacidad:** NO
**Fecha de hechos:** 12/05/2026 **Hora de hechos:** 19:00 **Fecha de percato:** 12/05/2026 **Hora de percato:** 22:00
**Lugar de los hechos:** ESTADO: SINALOA , MUNICIPIO: CULIACÁN
**Carpeta de investigación** CLN/FEDFP/5866/2026

### DATOS

| | |
|---|---|
| Características físicas: | complexion: mediana, cara: ovalado, color de la piel: moreno, cabello: negro corto liso, ojos: cafés pequeños, nariz: recta, boca: pequeña, labios: gruesos, estatura: 150cm, peso: 60kg |
| Señas particulares: | en el pecho la imagen de la santa muerte sosteniendo el planeta tierra |
| Prendas de vestir: | SIN DATO |
| Autoridades Competentes: | COMISIÓN ESTATAL DE BÚSQUEDA DE PERSONAS EN EL ESTADO DE SINALOA. |

ALERTA NACIONAL

La información que se visualiza de la persona desaparecida o no localizada, es recibida e integrada por las autoridades de la Federación y de las Entidades Federativas competentes, por lo que cualquier información que se visualice, puede ser con la autoridad de origen.

**Si tienes información que ayude a la localización de alguna Persona Desaparecida o No Localizada, comunicate desde México al número telefónico 800 028 7783 o WhatsApp 55 1309 9024 y proporciona toda la información que tengas.**

Gobierno de México | Gobernación Secretaría de Gobernación | CNB Comisión Nacional de Búsqueda

# ALERTA NACIONAL



ALERTA NACIONAL

La información que se visualiza de la persona desaparecida o no localizada, es recibida e integrada por las autoridades de la Federación y de las Entidades Federativas competentes, por lo que cualquier información que se visualice, puede ser con la autoridad de origen.

## FICHA DE BÚSQUEDA DE PERSONA DESAPARECIDA

**VICTOR ALFONSO CORTEZ MAYA**
**Folio Único de Identificación**
**FI26-1DADBF1B1-3B0A-471D-9C92-4CA98724EB64**

**Edad al momento de la desaparición:** 41 **Edad Actual:** 41
**Lugar de nacimiento:** TAMAULIPAS
**Sexo:** HOMBRE **Genero:** INDETERMINADO
**Nacionalidad:** MEXICANA **¿Habla español?:** SI
**Idioma o lengua indígena:** SIN DATO **Discapacidad:** NO
**Fecha de hechos:** 30/04/2026 **Hora de hechos:** 12:00 **Fecha de percato:** 30/04/2026 **Hora de percato:** 12:00
**Lugar de los hechos:** ESTADO: TAMAULIPAS , MUNICIPIO: REYNOSA
**Carpeta de investigación** FGJT/FEIDDFP/REY/UE1/00196/2026

### DATOS

| | |
|---|---|
| Características físicas: | complexion: mediana, cara: ovalado, color de la piel: trigueño, cabello: castaño oscuro corto ondulado, ojos: cafés pequeños, nariz: recta, boca: pequeña, labios: gruesos, estatura: 160cm, peso: 65kg |
| Señas particulares: | tiene tatuado una figura de un sol en el brazo izquierdo a la altura del hombro, tatuaje en el pecho del lado izquierdo de una muerte, tatuaje en el muñeca derecha de un corazon y una linea de la vida |
| Prendas de vestir: | pantalón color: azul, playera color: blanco/azul, tenis color: blanco |
| Autoridades Competentes: | FISCALÍA GENERAL DE JUSTICIA DEL ESTADO DE TAMAULIPAS. |

**Si tienes información que ayude a la localización de alguna Persona Desaparecida o No Localizada, comunicate desde México al número telefónico 800 028 7783 o WhatsApp 55 1309 9024 y proporciona toda la información que tengas.**

Gobierno de México | Gobernación Secretaría de Gobernación | CNB Comisión Nacional de Búsqueda

# ALERTA NACIONAL



ALERTA NACIONAL

La información que se visualiza de la persona desaparecida o no localizada, es recibida e integrada por las autoridades de la Federación y de las Entidades Federativas competentes, por lo que cualquier información que se visualice, puede ser con la autoridad de origen.

## FICHA DE BÚSQUEDA DE PERSONA DESAPARECIDA

**VICTOR GONZALEZ TAMAYO**
**Folio Único de Identificación**
**FI26-1F5CF9259-BCEC-4D82-8911-453C5247646B**

**Edad al momento de la desaparición:** 17 **Edad Actual:** 17
**Lugar de nacimiento:** MICHOACAN
**Sexo:** HOMBRE **Genero:** MASCULINO
**Nacionalidad:** MEXICANA **¿Habla español?:** SI
**Idioma o lengua indígena:** SIN DATO **Discapacidad:** NO
**Fecha de hechos:** 27/05/2026 **Hora de hechos:** 15:00 **Fecha de percato:** 27/05/2026 **Hora de percato:** 15:00
**Lugar de los hechos:** ESTADO: MICHOACAN , MUNICIPIO: JACONA
**Carpeta de investigación** FRZA/25071/2026

### DATOS

| | |
|---|---|
| Características físicas: | complexion: delgada, cara: ovalado, color de la piel: moreno, cabello: negro corto ondulado, ojos: cafés pequeños, nariz: recta, boca: pequeña, labios: delgados, estatura: 175cm, peso: 78kg |
| Señas particulares: | lunar localizado en la mejilla derecha |
| Prendas de vestir: | SIN DATO |
| Autoridades Competentes: | FISCALÍA GENERAL DEL ESTADO DE MICHOACÁN. |

**Si tienes información que ayude a la localización de alguna Persona Desaparecida o No Localizada, comunicate desde México al número telefónico 800 028 7783 o WhatsApp 55 1309 9024 y proporciona toda la información que tengas.**

Gobierno de México | Gobernación Secretaría de Gobernación | CNB Comisión Nacional de Búsqueda

# ALERTA NACIONAL



ALERTA NACIONAL

La información que se visualiza de la persona desaparecida o no localizada, es recibida e integrada por las autoridades de la Federación y de las Entidades Federativas competentes, por lo que cualquier información que se visualice, puede ser con la autoridad de origen.

## FICHA DE BÚSQUEDA DE PERSONA DESAPARECIDA

**VICTOR MANUEL SANCHEZ RAMIREZ**
**Folio Único de Identificación**
**FI26-141132616-15C1-4F04-A01B-3984DDAD2C85**

**Edad al momento de la desaparición:** 24 **Edad Actual:** 24
**Lugar de nacimiento:** CHIAPAS
**Sexo:** HOMBRE **Genero:** MASCULINO
**Nacionalidad:** MEXICANA **¿Habla español?:** SI
**Idioma o lengua indígena:** SIN DATO **Discapacidad:** NO
**Fecha de hechos:** 03/06/2026 **Hora de hechos:** 11:15 **Fecha de percato:** 03/06/2026 **Hora de percato:** 11:15
**Lugar de los hechos:** ESTADO: CHIAPAS , MUNICIPIO: CHIAPA DE CORZO
**Carpeta de investigación** 0443-027-0419-2026

## DATOS

| | |
|---|---|
| Características físicas: | complexion: robusta, cara: ovalado, color de la piel: moreno, cabello: negro corto liso, ojos: cafés medianos, nariz: recta, boca: mediana, labios: medianos, estatura: 172cm, peso: 83kg |
| Señas particulares: | NINGUNA |
| Prendas de vestir: | SIN DATO |
| Autoridades Competentes: | FISCALÍA GENERAL DEL ESTADO DE CHIAPAS. |

**Si tienes información que ayude a la localización de alguna Persona Desaparecida o No Localizada, comunicate desde México al número telefónico 800 028 7783 o WhatsApp 55 1309 9024 y proporciona toda la información que tengas.**

Gobierno de México | Gobernación Secretaría de Gobernación | CNB Comisión Nacional de Búsqueda

# ALERTA NACIONAL



ALERTA NACIONAL

La información que se visualiza de la persona desaparecida o no localizada, es recibida e integrada por las autoridades de la Federación y de las Entidades Federativas competentes, por lo que cualquier información que se visualice, puede ser con la autoridad de origen.

## FICHA DE BÚSQUEDA DE PERSONA DESAPARECIDA

**WENCESLAO CANUL LOPEZ**
**Folio Único de Identificación**
**FI26-16C2DE53C-29BE-4D60-A09F-1C39E5E948A8**

**Edad al momento de la desaparición:** 71 **Edad Actual:** 71
**Lugar de nacimiento:** YUCATAN
**Sexo:** HOMBRE **Genero:** MASCULINO
**Nacionalidad:** MEXICANA **¿Habla español?:** SI
**Idioma o lengua indígena:** MAYA **Discapacidad:** SI
**Fecha de hechos:** 01/03/2026 **Hora de hechos:** 06:00 **Fecha de percato:** 01/03/2026 **Hora de percato:** 13:00
**Lugar de los hechos:** ESTADO: YUCATAN , MUNICIPIO: MÉRIDA
**Carpeta de investigación** FGE/BUSQUEDA/UNADT-91/2026

### DATOS

| | |
|---|---|
| Características físicas: | complexion: delgada, cara: ovalado, color de la piel: moreno, cabello: cano corto liso, ojos: negros medianos, nariz: achatada, boca: mediana, labios: medianos, estatura: 151cm, peso: 61kg |
| Señas particulares: | ausencia de ojo derecho |
| Prendas de vestir: | playera color: negro, shorts color: beige |
| Autoridades Competentes: | COMISIÓN DE BÚSQUEDA DE PERSONAS DEL ESTADO DE YUCATÁN. |

**Si tienes información que ayude a la localización de alguna Persona Desaparecida o No Localizada, comunicate desde México al número telefónico 800 028 7783 o WhatsApp 55 1309 9024 y proporciona toda la información que tengas.**

Gobierno de México | Gobernación Secretaría de Gobernación | CNB Comisión Nacional de Búsqueda

# ALERTA NACIONAL



ALERTA NACIONAL

La información que se visualiza de la persona desaparecida o no localizada, es recibida e integrada por las autoridades de la Federación y de las Entidades Federativas competentes, por lo que cualquier información que se visualice, puede ser con la autoridad de origen.

## FICHA DE BÚSQUEDA DE PERSONA DESAPARECIDA

**XIMENA DEL ROCIO HUERTA MUÑOA**
**Folio Único de Identificación**
**FI26-12787A272-A897-4021-8CF7-5C2B3C1AC1B7**

**Edad al momento de la desaparición:** 18 **Edad Actual:** 18
**Lugar de nacimiento:** CHIAPAS
**Sexo:** MUJER **Genero:** FEMENINO
**Nacionalidad:** MEXICANA **¿Habla español?:** SI
**Idioma o lengua indígena:** SIN DATO **Discapacidad:** NO
**Fecha de hechos:** 12/06/2026 **Hora de hechos:** 02:00 **Fecha de percato:** 12/06/2026 **Hora de percato:** 02:00
**Lugar de los hechos:** ESTADO: CHIAPAS , MUNICIPIO: CHIAPA DE CORZO
**Carpeta de investigación** 0159-101-3003-2026

## DATOS

| | |
|---|---|
| Características físicas: | complexion: delgada, cara: ovalado, color de la piel: blanco, cabello: negro mediano liso, ojos: cafés grandes, nariz: recta, boca: pequeña, labios: delgados, estatura: 157cm, peso: 35kg |
| Señas particulares: | tatuaje en el antebrazo izquierdo la palabra camila y dos piecitos.., tatuaje en el antebrazo izquierdo la palabra camila y dos piecitos.. |
| Prendas de vestir: | SIN DATO |
| Autoridades Competentes: | FISCALÍA GENERAL DEL ESTADO DE CHIAPAS. |

**Si tienes información que ayude a la localización de alguna Persona Desaparecida o No Localizada, comunicate desde México al número telefónico 800 028 7783 o WhatsApp 55 1309 9024 y proporciona toda la información que tengas.**

Gobierno de México | Gobernación Secretaría de Gobernación | CNB Comisión Nacional de Búsqueda

# ALERTA NACIONAL



## FICHA DE BÚSQUEDA DE PERSONA DESAPARECIDA

**YADIRA SALQUIL TELLO**
**Folio Único de Identificación**
**FI26-1D866797A-74DD-4A1A-AA95-68F84EA6B760**

**Edad al momento de la desaparición:** 28 **Edad Actual:** 28
**Lugar de nacimiento:** CHIAPAS
**Sexo:** MUJER **Genero:** FEMENINO
**Nacionalidad:** MEXICANA **¿Habla español?:** SI
**Idioma o lengua indígena:** SIN DATO **Discapacidad:** NO
**Fecha de hechos:** 08/06/2026 **Hora de hechos:** 11:30 **Fecha de percato:** 08/06/2026 **Hora de percato:** 11:30
**Lugar de los hechos:** ESTADO: CHIAPAS , MUNICIPIO: CACAHOATÁN
**Carpeta de investigación** 0149-015-0512-2026

## DATOS

| | |
|---|---|
| Características físicas: | complexion: robusta, cara: redondo, color de la piel: moreno, cabello: negro largo ondulado, ojos: cafés pequeños, nariz: achatada, boca: mediana, labios: delgados, estatura: 160cm, peso: 68kg |
| Señas particulares: | NINGUNA |
| Prendas de vestir: | SIN DATO |
| Autoridades Competentes: | FISCALÍA GENERAL DEL ESTADO DE CHIAPAS. |

ALERTA NACIONAL

La información que se visualiza de la persona desaparecida o no localizada, es recibida e integrada por las autoridades de la Federación y de las Entidades Federativas competentes, por lo que cualquier información que se visualice, puede ser con la autoridad de origen.

**Si tienes información que ayude a la localización de alguna Persona Desaparecida o No Localizada, comunicate desde México al número telefónico 800 028 7783 o WhatsApp 55 1309 9024 y proporciona toda la información que tengas.**

Gobierno de México | Gobernación Secretaría de Gobernación | CNB Comisión Nacional de Búsqueda

# ALERTA NACIONAL




ALERTA NACIONAL

La información que se visualiza de la persona desaparecida o no localizada, es recibida e integrada por las autoridades de la Federación y de las Entidades Federativas competentes, por lo que cualquier información que se visualice, puede ser con la autoridad de origen.

## FICHA DE BÚSQUEDA DE PERSONA DESAPARECIDA

**AARON DANIEL CASTRO ORTEGA**
**Folio Único de Identificación**
**FI26-1D037D383-9D19-4B97-A8C8-6767904ABDC3**

**Edad al momento de la desaparición:** 18 **Edad Actual:** 18
**Lugar de nacimiento:** SONORA
**Sexo:** HOMBRE **Genero:** MASCULINO
**Nacionalidad:** MEXICANA **¿Habla español?:** SI
**Idioma o lengua indígena:** SIN DATO **Discapacidad:** NO
**Fecha de hechos:** 12/03/2026 **Hora de hechos:** 15:00 **Fecha de percato:** 12/03/2026 **Hora de percato:** 15:00
**Lugar de los hechos:** ESTADO: SONORA , MUNICIPIO: CABORCA
**Carpeta de investigación** CI/CAB/349/349/00060/3-2026

## DATOS

| | |
|---|---|
| Características físicas: | complexion: delgada, color de la piel: moreno, cabello: castaño oscuro no recuerda ondulado, ojos: cafés no recuerda, nariz: recta, boca: mediana, labios: delgados, estatura: 170cm, peso: 70kg |
| Señas particulares: | cicatriz bajo la barbilla |
| Prendas de vestir: | botas color: negro, pantalón color: negro |
| Autoridades Competentes: | FISCALÍA GENERAL DE JUSTICIA DEL ESTADO DE SONORA. |

**Si tienes información que ayude a la localización de alguna Persona Desaparecida o No Localizada, comunicate desde México al número telefónico 800 028 7783 o WhatsApp 55 1309 9024 y proporciona toda la información que tengas.**

Gobierno de México | Gobernación Secretaría de Gobernación | CNB Comisión Nacional de Búsqueda

# ALERTA NACIONAL

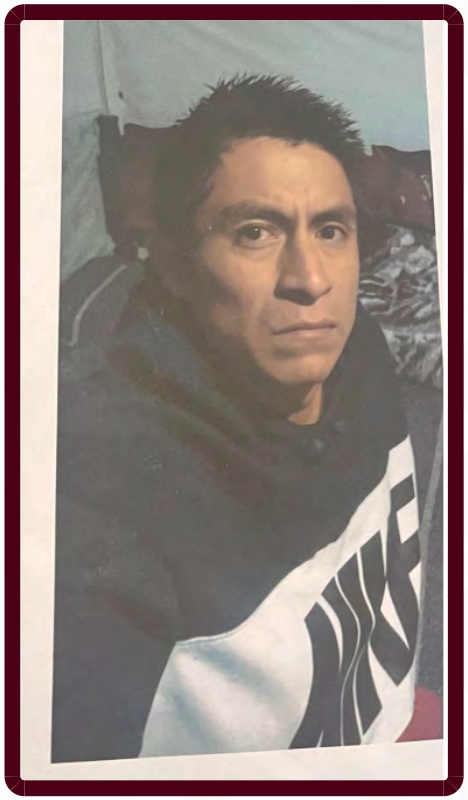

ALERTA NACIONAL

La información que se visualiza de la persona desaparecida o no localizada, es recibida e integrada por las autoridades de la Federación y de las Entidades Federativas competentes, por lo que cualquier información que se visualice, puede ser con la autoridad de origen.

## FICHA DE BÚSQUEDA DE PERSONA DESAPARECIDA

**ALFREDO SANCHEZ RAMIREZ**
**Folio Único de Identificación**
**FI26-1239E0FFD-5571-4DDF-9DDF-65DAD6AA5E4E**

**Edad al momento de la desaparición:** 35 **Edad Actual:** 35
**Lugar de nacimiento:** HIDALGO
**Sexo:** HOMBRE **Genero:** MASCULINO
**Nacionalidad:** MEXICANA **¿Habla español?:** SIN DATO
**Idioma o lengua indígena:** SIN DATO **Discapacidad:** NO
**Fecha de hechos:** 07/06/2026 **Hora de hechos:** 21:00 **Fecha de percato:** 09/06/2026 **Hora de percato:** 11:08
**Lugar de los hechos:** ESTADO: HIDALGO , MUNICIPIO: ZACUALTIPÁN DE ÁNGELES
**Carpeta de investigación** 19-2026-00191

### DATOS

| | |
|---|---|
| Características físicas: | complexion: delgada, cara: redondo, color de la piel: moreno, cabello: negro corto liso, ojos: cafés medianos, nariz: recta, boca: mediana, labios: delgados, estatura: 160cm, peso: 60kg |
| Señas particulares: | ambos brazos con el nombre de yuliana |
| Prendas de vestir: | pants, playera, tenis |
| Autoridades Competentes: | PROCURADURÍA GENERAL DE JUSTICIA DEL ESTADO DE HIDALGO. |

**Si tienes información que ayude a la localización de alguna Persona Desaparecida o No Localizada, comunicate desde México al número telefónico 800 028 7783 o WhatsApp 55 1309 9024 y proporciona toda la información que tengas.**

Gobierno de México | Gobernación Secretaría de Gobernación | CNB Comisión Nacional de Búsqueda

# ALERTA NACIONAL



ALERTA NACIONAL

La información que se visualiza de la persona desaparecida o no localizada, es recibida e integrada por las autoridades de la Federación y de las Entidades Federativas competentes, por lo que cualquier información que se visualice, puede ser con la autoridad de origen.

## FICHA DE BÚSQUEDA DE PERSONA DESAPARECIDA

**ANGEL ALEXIS MORONATTI RAMIREZ**
**Folio Único de Identificación**
**FI26-127FE7662-CE8F-40CA-9289-A0AA1DB90785**

**Edad al momento de la desaparición:** 29 **Edad Actual:** 29
**Lugar de nacimiento:** GUERRERO
**Sexo:** HOMBRE **Genero:** MASCULINO
**Nacionalidad:** MEXICANA **¿Habla español?:** SI
**Idioma o lengua indígena:** SIN DATO **Discapacidad:** NO
**Fecha de hechos:** 06/06/2026 **Hora de hechos:** 19:00 **Fecha de percato:** 06/06/2026 **Hora de percato:** 19:00
**Lugar de los hechos:** ESTADO: GUERRERO , MUNICIPIO: TAXCO DE ALARCÓN
**Carpeta de investigación** 12050410700367090626

### DATOS

| | |
|---|---|
| Características físicas: | complexion: delgada, cara: ovalado, color de la piel: moreno, cabello: negro corto ondulado, ojos: cafés medianos, nariz: recta, boca: grande, labios: gruesos, estatura: 182cm |
| Señas particulares: | perforaciones para aretes (sin arete), perforacion en ceja derecha, nariz lado derecho y en la lengua (todas sin piercing), mancha de lunares en abdomen, tatuajes en manos, brazos, piernas, cuello y torax |
| Prendas de vestir: | SIN DATO |
| Autoridades Competentes: | FISCALÍA GENERAL DEL ESTADO DE GUERRERO. |

**Si tienes información que ayude a la localización de alguna Persona Desaparecida o No Localizada, comunicate desde México al número telefónico 800 028 7783 o WhatsApp 55 1309 9024 y proporciona toda la información que tengas.**

Gobierno de México | Gobernación Secretaría de Gobernación | CNB Comisión Nacional de Búsqueda

# ALERTA NACIONAL



ALERTA NACIONAL

La información que se visualiza de la persona desaparecida o no localizada, es recibida e integrada por las autoridades de la Federación y de las Entidades Federativas competentes, por lo que cualquier información que se visualice, puede ser con la autoridad de origen.

## FICHA DE BÚSQUEDA DE PERSONA DESAPARECIDA

**ANGEL ALEXIS ROMERO RODRIGUEZ**
**Folio Único de Identificación**
**FI26-10458FC95-AE77-47CD-99E6-24202031F6F9**

**Edad al momento de la desaparición:** 17 **Edad Actual:** 17
**Lugar de nacimiento:** HIDALGO
**Sexo:** HOMBRE **Genero:** MASCULINO
**Nacionalidad:** MEXICANA **¿Habla español?:** SIN DATO
**Idioma o lengua indígena:** SIN DATO **Discapacidad:** NO
**Fecha de hechos:** 18/05/2026 **Hora de hechos:** 08:00 **Fecha de percato:** 19/05/2026 **Hora de percato:** 15:57
**Lugar de los hechos:** ESTADO: HIDALGO , MUNICIPIO: TULANCINGO DE BRAVO
**Carpeta de investigación** 18-2026-02203

### DATOS

| | |
|---|---|
| Características físicas: | complexion: delgada, cara: ovalado, color de la piel: moreno, cabello: negro corto liso, ojos: cafés pequeños, nariz: recta, boca: grande, labios: gruesos, estatura: 170cm, peso: 65kg |
| Señas particulares: | NINGUNA |
| Prendas de vestir: | camisa, pantalón, sudadera, zapatos color: negro |
| Autoridades Competentes: | PROCURADURÍA GENERAL DE JUSTICIA DEL ESTADO DE HIDALGO. |

**Si tienes información que ayude a la localización de alguna Persona Desaparecida o No Localizada, comunicate desde México al número telefónico 800 028 7783 o WhatsApp 55 1309 9024 y proporciona toda la información que tengas.**

Gobierno de México | Gobernación Secretaría de Gobernación | CNB Comisión Nacional de Búsqueda

# ALERTA NACIONAL



ALERTA NACIONAL

La información que se visualiza de la persona desaparecida o no localizada, es recibida e integrada por las autoridades de la Federación y de las Entidades Federativas competentes, por lo que cualquier información que se visualice, puede ser con la autoridad de origen.

## FICHA DE BÚSQUEDA DE PERSONA DESAPARECIDA

**ANGEL MANUEL ZAZUETA ESPINOZA**
**Folio Único de Identificación**
**FI26-19C282C4F-C730-475F-B13A-0F6A20C03E1F**

**Edad al momento de la desaparición:** 19 **Edad Actual:** 19
**Lugar de nacimiento:** SONORA
**Sexo:** HOMBRE **Genero:** MASCULINO
**Nacionalidad:** MEXICANA **¿Habla español?:** SI
**Idioma o lengua indígena:** SIN DATO **Discapacidad:** NO
**Fecha de hechos:** 16/03/2026 **Hora de hechos:** 12:00 **Fecha de percato:** 16/03/2026 **Hora de percato:** 12:00
**Lugar de los hechos:** ESTADO: SONORA , MUNICIPIO: HERMOSILLO
**Carpeta de investigación** CI/HER/020/01/00321/3-2026

| DATOS | |
|---|---|
| Características físicas: | complexion: delgada, cara: ovalado, color de la piel: moreno, cabello: castaño oscuro corto liso, nariz: recta, boca: mediana, labios: gruesos, estatura: 162cm, peso: 68kg |
| Señas particulares: | cicatriz en la ingle, tatuaje en el brazo derechode una calavera con dos pistolas, tatuaje en el brazo derecho con el nombre de angel manuel, tatuaje en el brazo derecho se hizo el nombre de darian alexis |
| Prendas de vestir: | camiseta color: azul, pantalón color: negro, tenis color: blanco |
| Autoridades Competentes: | FISCALÍA GENERAL DE JUSTICIA DEL ESTADO DE SONORA. |

**Si tienes información que ayude a la localización de alguna Persona Desaparecida o No Localizada, comunicate desde México al número telefónico 800 028 7783 o WhatsApp 55 1309 9024 y proporciona toda la información que tengas.**

Gobierno de México | Gobernación Secretaría de Gobernación | CNB Comisión Nacional de Búsqueda

# ALERTA NACIONAL



ALERTA NACIONAL

La información que se visualiza de la persona desaparecida o no localizada, es recibida e integrada por las autoridades de la Federación y de las Entidades Federativas competentes, por lo que cualquier información que se visualice, puede ser con la autoridad de origen.

## FICHA DE BÚSQUEDA DE PERSONA DESAPARECIDA

**BENJAMIN BAIZABAL PIÑA**
**Folio Único de Identificación**
**FI26-14C7F3F5B-CF9E-41F6-BF70-DB32319ECA48**

**Edad al momento de la desaparición:** 24 **Edad Actual:** 24
**Lugar de nacimiento:** VERACRUZ
**Sexo:** HOMBRE **Genero:** MASCULINO
**Nacionalidad:** MEXICANA **¿Habla español?:** SI
**Idioma o lengua indígena:** SIN DATO **Discapacidad:** NO
**Fecha de hechos:** 08/06/2026 **Hora de hechos:** 11:00 **Fecha de percato:** 08/06/2026 **Hora de percato:** 14:00
**Lugar de los hechos:** ESTADO: VERACRUZ , MUNICIPIO: ALTO LUCERO DE GUTIÉRREZ BARRIOS
**Carpeta de investigación** ABC/FIM/FEADPD/132/2026

### DATOS

| | |
|---|---|
| Características físicas: | complexion: mediana, cara: ovalado, color de la piel: moreno, cabello: negro corto liso, ojos: negros medianos, nariz: achatada, boca: mediana, labios: gruesos, estatura: 170cm, peso: 85kg |
| Señas particulares: | tatuaje de tras de la oreja derecha |
| Prendas de vestir: | SIN DATO |
| Autoridades Competentes: | FISCALÍA GENERAL DEL ESTADO DE VERACRUZ DE IGNACIO DE LA LLAVE. |

**Si tienes información que ayude a la localización de alguna Persona Desaparecida o No Localizada, comunicate desde México al número telefónico 800 028 7783 o WhatsApp 55 1309 9024 y proporciona toda la información que tengas.**

Gobierno de México | Gobernación Secretaría de Gobernación | CNB Comisión Nacional de Búsqueda

# ALERTA NACIONAL



## FICHA DE BÚSQUEDA DE PERSONA DESAPARECIDA

**BRENDA PEREZ ESQUIVEL**
**Folio Único de Identificación**
**FI26-1FC88CFCE-A3A5-4136-8244-D0D3EFD03ECE**

**Edad al momento de la desaparición:** 24 **Edad Actual:** 24
**Lugar de nacimiento:** GUANAJUATO
**Sexo:** MUJER **Genero:** FEMENINO
**Nacionalidad:** MEXICANA **¿Habla español?:** SIN DATO
**Idioma o lengua indígena:** SIN DATO **Discapacidad:** NO
**Fecha de hechos:** 16/05/2026 **Hora de hechos:** 00:00 **Fecha de percato:** 16/05/2026 **Hora de percato:** 00:00
**Lugar de los hechos:** ESTADO: GUANAJUATO , MUNICIPIO: CORONEO
**Carpeta de investigación** 56874/2026

### DATOS

| | |
|---|---|
| Características físicas: | complexion: mediana, cara: ovalado, color de la piel: moreno, ojos: cafés pequeños, nariz: achatada, boca: mediana, labios: medianos, estatura: 160cm, peso: 65kg |
| Señas particulares: | tatuaje de figura religiosa de san judas tadeo en antebrazo derecho. |
| Prendas de vestir: | pantalón color: azul, sudadera color: negro, tenis color: blanco |
| Autoridades Competentes: | COMISIÓN ESTATAL DE BÚSQUEDA DE PERSONAS DEL ESTADO DE GUANAJUATO. |

ALERTA NACIONAL

La información que se visualiza de la persona desaparecida o no localizada, es recibida e integrada por las autoridades de la Federación y de las Entidades Federativas competentes, por lo que cualquier información que se visualice, puede ser con la autoridad de origen.

**Si tienes información que ayude a la localización de alguna Persona Desaparecida o No Localizada, comunicate desde México al número telefónico 800 028 7783 o WhatsApp 55 1309 9024 y proporciona toda la información que tengas.**

Gobierno de México | Gobernación Secretaría de Gobernación | CNB Comisión Nacional de Búsqueda

# ALERTA NACIONAL



## FICHA DE BÚSQUEDA DE PERSONA DESAPARECIDA

**CATALINA HERNANDEZ FRANCO**
**Folio Único de Identificación**
**FI26-132C6ECF0-80E6-42EB-9F72-32CE072401F8**

**Edad al momento de la desaparición:** 13 **Edad Actual:** 14
**Lugar de nacimiento:** HIDALGO
**Sexo:** MUJER **Genero:** FEMENINO
**Nacionalidad:** MEXICANA **¿Habla español?:** SIN DATO
**Idioma o lengua indígena:** SIN DATO **Discapacidad:** NO
**Fecha de hechos:** 09/03/2026 **Hora de hechos:** 20:00 **Fecha de percato:** 09/03/2026 **Hora de percato:** 20:00
**Lugar de los hechos:** ESTADO: HIDALGO , MUNICIPIO: HUEJUTLA DE REYES
**Carpeta de investigación** 05-2026-00342

| DATOS | |
|---|---|
| Características físicas: | complexion: delgada, color de la piel: trigueño, cabello: negro largo liso, nariz: recta, boca: mediana, labios: medianos |
| Señas particulares: | NINGUNA |
| Prendas de vestir: | pantalón, sudadera, zapatos |
| Autoridades Competentes: | COMISIÓN LOCAL DE BÚSQUEDA DE PERSONAS DEL ESTADO DE HIDALGO. |

ALERTA NACIONAL

La información que se visualiza de la persona desaparecida o no localizada, es recibida e integrada por las autoridades de la Federación y de las Entidades Federativas competentes, por lo que cualquier información que se visualice, puede ser con la autoridad de origen.

**Si tienes información que ayude a la localización de alguna Persona Desaparecida o No Localizada, comunicate desde México al número telefónico 800 028 7783 o WhatsApp 55 1309 9024 y proporciona toda la información que tengas.**

Gobierno de México | Gobernación Secretaría de Gobernación | CNB Comisión Nacional de Búsqueda

# ALERTA NACIONAL



## FICHA DE BÚSQUEDA DE PERSONA DESAPARECIDA

**CESAR MARQUEZ HERRERA**
**Folio Único de Identificación**
**FI26-1B5E01227-8AC2-46D6-8E3E-5DC827695210**

**Edad al momento de la desaparición:** 32 **Edad Actual:** 32
**Lugar de nacimiento:** VERACRUZ
**Sexo:** HOMBRE **Genero:** MASCULINO
**Nacionalidad:** MEXICANA **¿Habla español?:** SI
**Idioma o lengua indígena:** SIN DATO **Discapacidad:** NO
**Fecha de hechos:** 05/06/2026 **Hora de hechos:** 17:30 **Fecha de percato:** 05/06/2026 **Hora de percato:** 17:30
**Lugar de los hechos:** ESTADO: VERACRUZ , MUNICIPIO: ACAYUCAN
**Carpeta de investigación** CTZ/FIM/FEADPD/094/2026

### DATOS

| | |
|---|---|
| Características físicas: | complexion: mediana, cara: ovalado, color de la piel: moreno, cabello: negro rapado liso, ojos: cafés grandes, nariz: recta, boca: mediana, labios: medianos, estatura: 170cm, peso: 90kg |
| Señas particulares: | perforaciones |
| Prendas de vestir: | SIN DATO |
| Autoridades Competentes: | FISCALÍA GENERAL DEL ESTADO DE VERACRUZ DE IGNACIO DE LA LLAVE. |

ALERTA NACIONAL

La información que se visualiza de la persona desaparecida o no localizada, es recibida e integrada por las autoridades de la Federación y de las Entidades Federativas competentes, por lo que cualquier información que se visualice, puede ser con la autoridad de origen.

**Si tienes información que ayude a la localización de alguna Persona Desaparecida o No Localizada, comunicate desde México al número telefónico 800 028 7783 o WhatsApp 55 1309 9024 y proporciona toda la información que tengas.**

Gobierno de México | Gobernación Secretaría de Gobernación | CNB Comisión Nacional de Búsqueda

# ALERTA NACIONAL



ALERTA NACIONAL

La información que se visualiza de la persona desaparecida o no localizada, es recibida e integrada por las autoridades de la Federación y de las Entidades Federativas competentes, por lo que cualquier información que se visualice, puede ser con la autoridad de origen.

## FICHA DE BÚSQUEDA DE PERSONA DESAPARECIDA

**CRISTHIAN RAFAEL CEBALLOS RIVERA**
**Folio Único de Identificación**
**FI26-18A72A993-4804-4B25-96EA-C80A68BEB34C**

**Edad al momento de la desaparición:** 34 **Edad Actual:** 34
**Lugar de nacimiento:** SONORA
**Sexo:** HOMBRE **Genero:** MASCULINO
**Nacionalidad:** MEXICANA **¿Habla español?:** SI
**Idioma o lengua indígena:** SIN DATO **Discapacidad:** NO
**Fecha de hechos:** 20/02/2026 **Hora de hechos:** 12:00 **Fecha de percato:** 20/02/2026 **Hora de percato:** 12:00
**Lugar de los hechos:** ESTADO: SONORA , MUNICIPIO: HERMOSILLO
**Carpeta de investigación** CI/HER/016/03/00121/3-2026

### DATOS

| | |
|---|---|
| Características físicas: | complexion: delgada, cara: rectangular, color de la piel: moreno, ojos: cafés grandes, nariz: recta, boca: pequeña, labios: delgados, estatura: 155cm, peso: 57kg |
| Señas particulares: | NINGUNA |
| Prendas de vestir: | SIN DATO |
| Autoridades Competentes: | FISCALÍA GENERAL DE JUSTICIA DEL ESTADO DE SONORA. |

**Si tienes información que ayude a la localización de alguna Persona Desaparecida o No Localizada, comunicate desde México al número telefónico 800 028 7783 o WhatsApp 55 1309 9024 y proporciona toda la información que tengas.**

Gobierno de México | Gobernación Secretaría de Gobernación | CNB Comisión Nacional de Búsqueda

# ALERTA NACIONAL



## FICHA DE BÚSQUEDA DE PERSONA DESAPARECIDA

**DANIEL FLORES CORTES**
**Folio Único de Identificación**
**FI26-1D1042067-A6F8-4C6E-BA87-005C98F2AE6F**

**Edad al momento de la desaparición:** 24 **Edad Actual:** 25
**Lugar de nacimiento:** GUANAJUATO
**Sexo:** HOMBRE **Genero:** MASCULINO
**Nacionalidad:** MEXICANA **¿Habla español?:** SIN DATO
**Idioma o lengua indígena:** SIN DATO **Discapacidad:** NO
**Fecha de hechos:** 12/05/2026 **Hora de hechos:** 00:00 **Fecha de percato:** 12/05/2026 **Hora de percato:** 00:00
**Lugar de los hechos:** ESTADO: GUANAJUATO , MUNICIPIO: SALAMANCA
**Carpeta de investigación** 353051/2026

## DATOS

| | |
|---|---|
| Características físicas: | complexion: delgada, cara: ovalado, color de la piel: moreno, cabello: castaño oscuro corto ondulado, ojos: cafés grandes, nariz: achatada, boca: mediana, labios: medianos, estatura: 174cm, peso: 77kg |
| Señas particulares: | tatuaje en el pecho con el nombre maria de la cruz cortes lomeli, tatuaje con fechas en los brazos, tatuaje en la pantorrilla de dos manos donde se juntan los dedos meñiques con dos letras, cicatrices en las piernas, lunar debajo de la nariz, lunar debajo de la boca |
| Prendas de vestir: | SIN DATO |
| Autoridades Competentes: | COMISIÓN ESTATAL DE BÚSQUEDA DE PERSONAS DEL ESTADO DE GUANAJUATO. |

ALERTA NACIONAL

La información que se visualiza de la persona desaparecida o no localizada, es recibida e integrada por las autoridades de la Federación y de las Entidades Federativas competentes, por lo que cualquier información que se visualice, puede ser con la autoridad de origen.

**Si tienes información que ayude a la localización de alguna Persona Desaparecida o No Localizada, comunicate desde México al número telefónico 800 028 7783 o WhatsApp 55 1309 9024 y proporciona toda la información que tengas.**

Gobierno de México | Gobernación Secretaría de Gobernación | CNB Comisión Nacional de Búsqueda

# ALERTA NACIONAL



ALERTA NACIONAL

La información que se visualiza de la persona desaparecida o no localizada, es recibida e integrada por las autoridades de la Federación y de las Entidades Federativas competentes, por lo que cualquier información que se visualice, puede ser con la autoridad de origen.

## FICHA DE BÚSQUEDA DE PERSONA DESAPARECIDA

**DAVID ANTONIO BENITEZ ADAME**
**Folio Único de Identificación**
**FI26-1042A280D-DD99-4172-946C-4E61DD7EB69F**

**Edad al momento de la desaparición:** 21 **Edad Actual:** 21
**Lugar de nacimiento:** SONORA
**Sexo:** HOMBRE **Genero:** MASCULINO
**Nacionalidad:** MEXICANA **¿Habla español?:** SI
**Idioma o lengua indígena:** SIN DATO **Discapacidad:** NO
**Fecha de hechos:** 20/03/2026 **Hora de hechos:** 08:00 **Fecha de percato:** 20/03/2026 **Hora de percato:** 08:00
**Lugar de los hechos:** ESTADO: SONORA , MUNICIPIO: OPODEPE
**Carpeta de investigación** CI/HER/020/01/00322/3-2026

### DATOS

| | |
|---|---|
| Características físicas: | complexion: robusta, cara: ovalado, cabello: castaño oscuro corto liso, ojos: cafés pequeños, nariz: recta, boca: mediana, labios: medianos, estatura: 181cm, peso: 90kg |
| Señas particulares: | tiene un lunar en la mano derecha del dedo medio |
| Prendas de vestir: | botas color: cafe, pantalón color: verde, playera color: verde |
| Autoridades Competentes: | FISCALÍA GENERAL DE JUSTICIA DEL ESTADO DE SONORA. |

**Si tienes información que ayude a la localización de alguna Persona Desaparecida o No Localizada, comunicate desde México al número telefónico 800 028 7783 o WhatsApp 55 1309 9024 y proporciona toda la información que tengas.**

Gobierno de México | Gobernación Secretaría de Gobernación | CNB Comisión Nacional de Búsqueda

# ALERTA NACIONAL




ALERTA NACIONAL

La información que se visualiza de la persona desaparecida o no localizada, es recibida e integrada por las autoridades de la Federación y de las Entidades Federativas competentes, por lo que cualquier información que se visualice, puede ser con la autoridad de origen.

## FICHA DE BÚSQUEDA DE PERSONA DESAPARECIDA

**DIEGO EMANUEL RODRIGUEZ HERNANDEZ**
**Folio Único de Identificación**
**FI26-17596A27D-1CC6-4F29-BA20-B8EB44E0EB72**

**Edad al momento de la desaparición:** 19 **Edad Actual:** 20
**Lugar de nacimiento:** MORELOS
**Sexo:** HOMBRE **Genero:** MASCULINO
**Nacionalidad:** MEXICANA **¿Habla español?:** SI
**Idioma o lengua indígena:** SIN DATO **Discapacidad:** NO
**Fecha de hechos:** 06/04/2025 **Hora de hechos:** 08:00 **Fecha de percato:** 06/04/2025 **Hora de percato:** 08:00
**Lugar de los hechos:** ESTADO: MORELOS , MUNICIPIO: JIUTEPEC
**Carpeta de investigación** FEDFPM/151/2025

| DATOS | |
|---|---|
| Características físicas: | complexion: delgada, cara: ovalado, color de la piel: moreno, cabello: negro mediano liso, ojos: cafés medianos, nariz: recta, boca: pequeña, labios: medianos, estatura: 183cm, peso: 75kg |
| Señas particulares: | dedos meñiques en forma de gancho, tatuaje en la pantorrilla derecha de una cabeza olmeca sin terminar , lunar en la mejilla izquierda, cicatriz en la nariz |
| Prendas de vestir: | shorts color: negro, sudadera color: gris, tenis color: negro |
| Autoridades Competentes: | FISCALÍA GENERAL DEL ESTADO DE MORELOS. |

**Si tienes información que ayude a la localización de alguna Persona Desaparecida o No Localizada, comunicate desde México al número telefónico 800 028 7783 o WhatsApp 55 1309 9024 y proporciona toda la información que tengas.**

Gobierno de México | Gobernación Secretaría de Gobernación | CNB Comisión Nacional de Búsqueda

# ALERTA NACIONAL



## FICHA DE BÚSQUEDA DE PERSONA DESAPARECIDA

**EDUARDO VIDAL BARAJAS**
**Folio Único de Identificación**
**FI26-17456C885-D731-4257-A416-CDDF66BF31C2**

**Edad al momento de la desaparición:** 27 **Edad Actual:** 27
**Lugar de nacimiento:** GUANAJUATO
**Sexo:** HOMBRE **Genero:** MASCULINO
**Nacionalidad:** MEXICANA **¿Habla español?:** SI
**Idioma o lengua indígena:** SIN DATO **Discapacidad:** NO
**Fecha de hechos:** 05/04/2026 **Hora de hechos:** 20:00 **Fecha de percato:** 06/04/2026 **Hora de percato:** 12:00
**Lugar de los hechos:** ESTADO: GUANAJUATO , MUNICIPIO: URIANGATO
**Carpeta de investigación** 38902/2026

### DATOS

| | |
|---|---|
| Características físicas: | complexion: delgada, cara: ovalado, color de la piel: moreno, cabello: negro mediano ondulado, ojos: cafés medianos, nariz: recta, boca: mediana, labios: gruesos, estatura: 175cm, peso: 70kg |
| Señas particulares: | tatuaje en brazo derecho en tinta azul en forma de paño, cicatriz en pierna izquierda. |
| Prendas de vestir: | pantalón color: negro, playera color: blanco |
| Autoridades Competentes: | COMISIÓN ESTATAL DE BÚSQUEDA DE PERSONAS DEL ESTADO DE GUANAJUATO. |

ALERTA NACIONAL

La información que se visualiza de la persona desaparecida o no localizada, es recibida e integrada por las autoridades de la Federación y de las Entidades Federativas competentes, por lo que cualquier información que se visualice, puede ser con la autoridad de origen.

**Si tienes información que ayude a la localización de alguna Persona Desaparecida o No Localizada, comunicate desde México al número telefónico 800 028 7783 o WhatsApp 55 1309 9024 y proporciona toda la información que tengas.**

Gobierno de México | Gobernación Secretaría de Gobernación | CNB Comisión Nacional de Búsqueda

# ALERTA NACIONAL

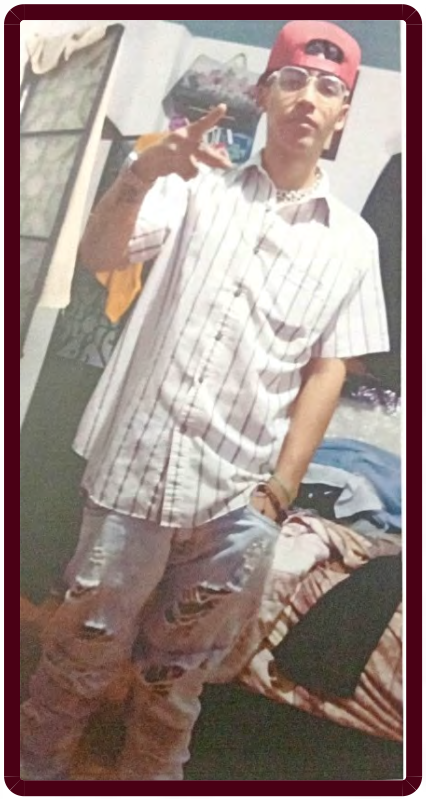

ALERTA NACIONAL

La información que se visualiza de la persona desaparecida o no localizada, es recibida e integrada por las autoridades de la Federación y de las Entidades Federativas competentes, por lo que cualquier información que se visualice, puede ser con la autoridad de origen.

## FICHA DE BÚSQUEDA DE PERSONA DESAPARECIDA

**EDWARD AXEL BUSTOS BARRERA**
**Folio Único de Identificación**
**FI26-10F712BB4-E94F-42B7-B793-388A7276E934**

**Edad al momento de la desaparición:** 22 **Edad Actual:** 22
**Lugar de nacimiento:** GUERRERO
**Sexo:** HOMBRE **Genero:** MASCULINO
**Nacionalidad:** MEXICANA **¿Habla español?:** SI
**Idioma o lengua indígena:** SIN DATO **Discapacidad:** NO
**Fecha de hechos:** 06/06/2026 **Hora de hechos:** 15:00 **Fecha de percato:** 07/06/2026 **Hora de percato:** 11:00
**Lugar de los hechos:** ESTADO: GUERRERO , MUNICIPIO: TAXCO DE ALARCÓN
**Carpeta de investigación** 12050410400364070626

| DATOS | |
|---|---|
| Características físicas: | complexion: delgada, color de la piel: blanco, cabello: tinturado largo ondulado, ojos: cafés medianos, boca: mediana, labios: delgados, estatura: 178cm, peso: 70kg |
| Señas particulares: | tatuaje en la mano derecha con la imagen de un astronauta, tatuaje en la pantorrilla del lado izquierdo con la imagen de un tigre, tiene otros tatuajes pero no recuerda de que imagenes son |
| Prendas de vestir: | SIN DATO |
| Autoridades Competentes: | FISCALÍA GENERAL DEL ESTADO DE GUERRERO. |

**Si tienes información que ayude a la localización de alguna Persona Desaparecida o No Localizada, comunicate desde México al número telefónico 800 028 7783 o WhatsApp 55 1309 9024 y proporciona toda la información que tengas.**

Gobierno de México | Gobernación Secretaría de Gobernación | CNB Comisión Nacional de Búsqueda

# ALERTA NACIONAL



ALERTA NACIONAL

La información que se visualiza de la persona desaparecida o no localizada, es recibida e integrada por las autoridades de la Federación y de las Entidades Federativas competentes, por lo que cualquier información que se visualice, puede ser con la autoridad de origen.

## FICHA DE BÚSQUEDA DE PERSONA DESAPARECIDA

**EUGENIO TOMAS CARRILLO GONZALEZ**
**Folio Único de Identificación**
**FI26-135134EFE-249F-4BE0-BE7A-EDD5D1AF465C**

**Edad al momento de la desaparición:** 27 **Edad Actual:** 28
**Lugar de nacimiento:** MORELOS
**Sexo:** HOMBRE **Genero:** MASCULINO
**Nacionalidad:** MEXICANA **¿Habla español?:** SI
**Idioma o lengua indígena:** SIN DATO **Discapacidad:** NO
**Fecha de hechos:** 14/01/2026 **Hora de hechos:** 21:30 **Fecha de percato:** 14/01/2026 **Hora de percato:** 21:30
**Lugar de los hechos:** ESTADO: MORELOS , MUNICIPIO: CUERNAVACA
**Carpeta de investigación** FEDFPM/40/2026

### DATOS

| | |
|---|---|
| Características físicas: | complexion: delgada, cara: redondo, color de la piel: moreno, cabello: negro corto liso, ojos: cafés grandes, nariz: achatada, boca: grande, labios: medianos, estatura: 165cm, peso: 70kg |
| Señas particulares: | lunar pequeño arriba del menton y debajo del labio de lado izquierdo, cicatriz en el lado superior de la ceja derecha, pintura color blanco en el cabello y cara, dos dientes frontales hacia adentro |
| Prendas de vestir: | camisa color: azul, pantalón color: negro, zapatos |
| Autoridades Competentes: | FISCALÍA GENERAL DEL ESTADO DE MORELOS. |

**Si tienes información que ayude a la localización de alguna Persona Desaparecida o No Localizada, comunicate desde México al número telefónico 800 028 7783 o WhatsApp 55 1309 9024 y proporciona toda la información que tengas.**

Gobierno de México | Gobernación Secretaría de Gobernación | CNB Comisión Nacional de Búsqueda

# ALERTA NACIONAL



## FICHA DE BÚSQUEDA DE PERSONA DESAPARECIDA

**EUSEBIO LARA HERNANDEZ**
**Folio Único de Identificación**
**FI26-128127D11-F84F-44A9-8AC6-2F3514ABCEF3**

**Edad al momento de la desaparición:** 44 **Edad Actual:** 44
**Lugar de nacimiento:** HIDALGO
**Sexo:** HOMBRE **Genero:** MASCULINO
**Nacionalidad:** MEXICANA **¿Habla español?:** SIN DATO
**Idioma o lengua indígena:** SIN DATO **Discapacidad:** NO
**Fecha de hechos:** 25/03/2026 **Hora de hechos:** 12:00 **Fecha de percato:** 25/03/2026 **Hora de percato:** 12:00
**Lugar de los hechos:** ESTADO: HIDALGO , MUNICIPIO: MINERAL DE LA REFORMA
**Carpeta de investigación** 12-CAR-2026-00286

### DATOS

| | |
|---|---|
| Características físicas: | complexion: robusta, color de la piel: trigueño, cabello: negro corto liso, nariz: recta, boca: grande, labios: gruesos |
| Señas particulares: | cicatriz arriba de la ceja derecha y una mas del lado derecho de la frente |
| Prendas de vestir: | chamarra, pantalón, zapatos |
| Autoridades Competentes: | COMISIÓN LOCAL DE BÚSQUEDA DE PERSONAS DEL ESTADO DE HIDALGO. |

ALERTA NACIONAL

La información que se visualiza de la persona desaparecida o no localizada, es recibida e integrada por las autoridades de la Federación y de las Entidades Federativas competentes, por lo que cualquier información que se visualice, puede ser con la autoridad de origen.

**Si tienes información que ayude a la localización de alguna Persona Desaparecida o No Localizada, comunicate desde México al número telefónico 800 028 7783 o WhatsApp 55 1309 9024 y proporciona toda la información que tengas.**

Gobierno de México | Gobernación Secretaría de Gobernación | CNB Comisión Nacional de Búsqueda

# ALERTA NACIONAL



ALERTA NACIONAL

La información que se visualiza de la persona desaparecida o no localizada, es recibida e integrada por las autoridades de la Federación y de las Entidades Federativas competentes, por lo que cualquier información que se visualice, puede ser con la autoridad de origen.

## FICHA DE BÚSQUEDA DE PERSONA DESAPARECIDA

**FELIPE DE JESUS FELIX RODEA**
**Folio Único de Identificación**
**FI26-14FF15CF5-7A6F-47DF-8D75-184F27BE38E1**

**Edad al momento de la desaparición:** 27 **Edad Actual:** 27
**Lugar de nacimiento:** SONORA
**Sexo:** HOMBRE **Genero:** MASCULINO
**Nacionalidad:** MEXICANA **¿Habla español?:** SI
**Idioma o lengua indígena:** SIN DATO **Discapacidad:** NO
**Fecha de hechos:** 15/03/2026 **Hora de hechos:** 13:00 **Fecha de percato:** 15/03/2026 **Hora de percato:** 13:00
**Lugar de los hechos:** ESTADO: SONORA , MUNICIPIO: HERMOSILLO
**Carpeta de investigación** CI/HER/020/01/00309/3-2026

### DATOS

| | |
|---|---|
| Características físicas: | complexion: delgada, cara: ovalado, color de la piel: blanco, ojos: cafés medianos, nariz: recta, boca: mediana, labios: medianos, estatura: 172cm, peso: 65kg |
| Señas particulares: | tatuaje en la mano derecha de figura como cruz y dos ss |
| Prendas de vestir: | camiseta color: azul, negro, pantalón color: negro |
| Autoridades Competentes: | FISCALÍA GENERAL DE JUSTICIA DEL ESTADO DE SONORA. |

**Si tienes información que ayude a la localización de alguna Persona Desaparecida o No Localizada, comunicate desde México al número telefónico 800 028 7783 o WhatsApp 55 1309 9024 y proporciona toda la información que tengas.**

Gobierno de México | Gobernación Secretaría de Gobernación | CNB Comisión Nacional de Búsqueda

# ALERTA NACIONAL

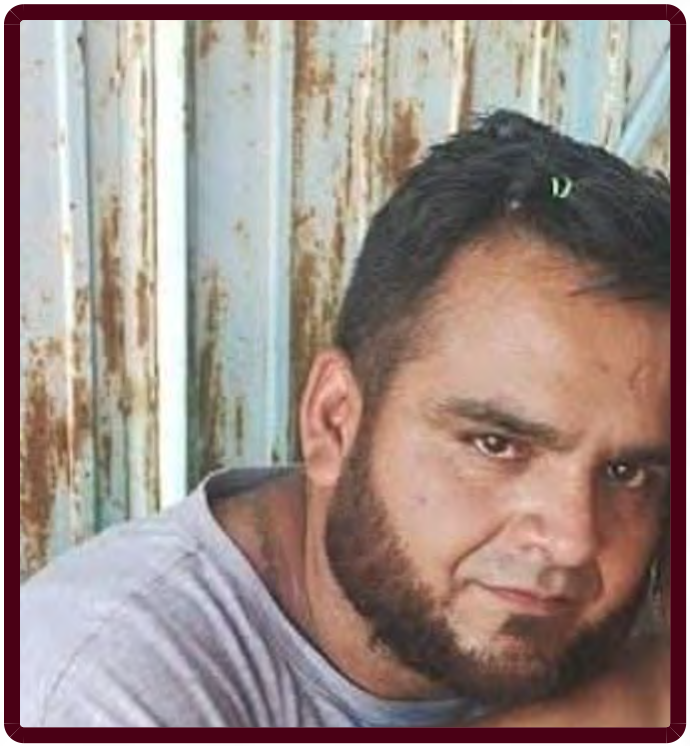

ALERTA NACIONAL

La información que se visualiza de la persona desaparecida o no localizada, es recibida e integrada por las autoridades de la Federación y de las Entidades Federativas competentes, por lo que cualquier información que se visualice, puede ser con la autoridad de origen.

## FICHA DE BÚSQUEDA DE PERSONA DESAPARECIDA

**FERNANDO JIMENEZ MANRIQUEZ**
**Folio Único de Identificación**
**FI26-155FABBA3-1201-462D-B9E8-1AAC1A1A30FD**

**Edad al momento de la desaparición:** 41 **Edad Actual:** 41
**Lugar de nacimiento:** MICHOACAN
**Sexo:** HOMBRE **Genero:** MASCULINO
**Nacionalidad:** MEXICANA **¿Habla español?:** SI
**Idioma o lengua indígena:** SIN DATO **Discapacidad:** NO
**Fecha de hechos:** 24/05/2026 **Hora de hechos:** 21:00 **Fecha de percato:** 24/05/2026 **Hora de percato:** 21:00
**Lugar de los hechos:** ESTADO: MICHOACAN , MUNICIPIO: TACÁMBARO
**Carpeta de investigación** FRUR/24946/2026

## DATOS

| | |
|---|---|
| Características físicas: | complexion: delgada, cara: redondo, color de la piel: blanco, cabello: negro largo liso, ojos: cafés medianos, nariz: recta, boca: mediana, labios: delgados, estatura: 157cm, peso: 60kg |
| Señas particulares: | dedo indice solo con la primer falange , cicatriz en la frente., tatuaje en forma de rosario en el cuello, tatuaje con la leyenda jimenez en la espalda, tatuaje en el pecho con la leyenda liliana yaneth, tatuaje en el pecho con la leyenda patricia berenice, tatuaje en el brazo izquierdo con forma de calavera en el brazo izquierdo. |
| Prendas de vestir: | pantalón color: azul, playera color: rojo, sudadera color: negro, tenis color: negro |
| Autoridades Competentes: | FISCALÍA GENERAL DEL ESTADO DE MICHOACÁN. |

**Si tienes información que ayude a la localización de alguna Persona Desaparecida o No Localizada, comunicate desde México al número telefónico 800 028 7783 o WhatsApp 55 1309 9024 y proporciona toda la información que tengas.**

Gobierno de México | Gobernación Secretaría de Gobernación | CNB Comisión Nacional de Búsqueda

# ALERTA NACIONAL



ALERTA NACIONAL

La información que se visualiza de la persona desaparecida o no localizada, es recibida e integrada por las autoridades de la Federación y de las Entidades Federativas competentes, por lo que cualquier información que se visualice, puede ser con la autoridad de origen.

## FICHA DE BÚSQUEDA DE PERSONA DESAPARECIDA

**GERARDO ROSALES MEDINA**
**Folio Único de Identificación**
**FI26-1103A9F94-2FAC-4F01-AE24-7FACB52EA64B**

**Edad al momento de la desaparición:** 33 **Edad Actual:** 34
**Lugar de nacimiento:** GUANAJUATO
**Sexo:** HOMBRE **Genero:** MASCULINO
**Nacionalidad:** MEXICANA **¿Habla español?:** SI
**Idioma o lengua indígena:** SIN DATO **Discapacidad:** NO
**Fecha de hechos:** 18/02/2026 **Hora de hechos:** 05:00 **Fecha de percato:** 18/02/2026 **Hora de percato:** 09:00
**Lugar de los hechos:** ESTADO: GUANAJUATO , MUNICIPIO: CELAYA
**Carpeta de investigación**

| DATOS | |
|---|---|
| Características físicas: | complexion: delgada, cara: ovalado, color de la piel: moreno, cabello: negro corto liso, ojos: cafés medianos, boca: mediana, labios: gruesos, peso: 70kg |
| Señas particulares: | cicatriz de lado a lado en parpado de ojo izquierdo |
| Prendas de vestir: | SIN DATO |
| Autoridades Competentes: | COMISIÓN ESTATAL DE BÚSQUEDA DE PERSONAS DEL ESTADO DE GUANAJUATO. |

**Si tienes información que ayude a la localización de alguna Persona Desaparecida o No Localizada, comunicate desde México al número telefónico 800 028 7783 o WhatsApp 55 1309 9024 y proporciona toda la información que tengas.**

Gobierno de México | Gobernación Secretaría de Gobernación | CNB Comisión Nacional de Búsqueda

# ALERTA NACIONAL

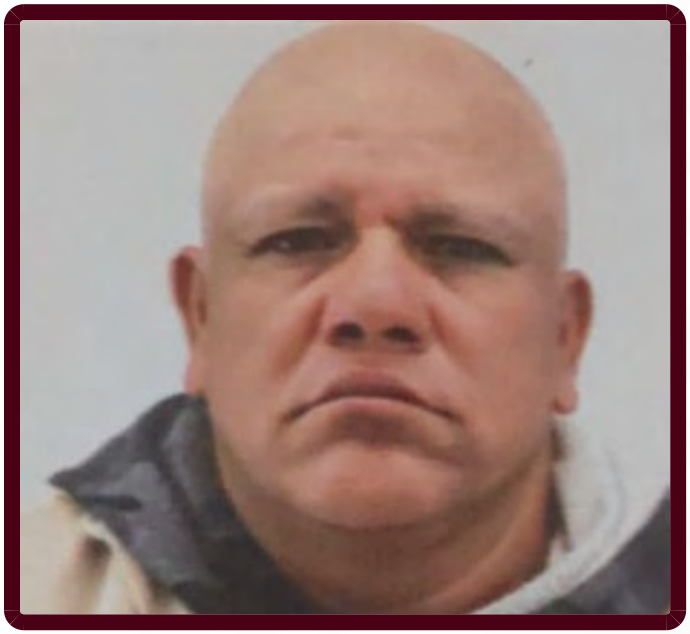

## FICHA DE BÚSQUEDA DE PERSONA DESAPARECIDA

**JAVIER AMEZQUITA**
**Folio Único de Identificación**
**FI26-1D2D289A4-715A-4703-996C-E71F881D5696**

**Edad al momento de la desaparición:** 55 **Edad Actual:** 55
**Lugar de nacimiento:** GUANAJUATO
**Sexo:** HOMBRE **Genero:** MASCULINO
**Nacionalidad:** MEXICANA **¿Habla español?:** SI
**Idioma o lengua indígena:** SIN DATO **Discapacidad:** NO
**Fecha de hechos:** 27/03/2026 **Hora de hechos:** 08:30 **Fecha de percato:** 27/03/2026 **Hora de percato:** 08:30
**Lugar de los hechos:** ESTADO: GUANAJUATO , MUNICIPIO: SALAMANCA
**Carpeta de investigación** 35425/2026

## DATOS

| | |
|---|---|
| Características físicas: | complexion: robusta, cara: redondo, color de la piel: moreno, ojos: negros grandes, nariz: achatada, boca: mediana, labios: medianos, estatura: 170cm, peso: 80kg |
| Señas particulares: | en pie izquierdo la imagen del pajaro loco, en brazo derecho un medio sol y una media luna en color negro, en pierna derecha una rosa en color rojo y hojas verdes. |
| Prendas de vestir: | botas, pantalón color: beige/cafe, shorts, sudadera color: naranja |
| Autoridades Competentes: | COMISIÓN ESTATAL DE BÚSQUEDA DE PERSONAS DEL ESTADO DE GUANAJUATO. |

ALERTA NACIONAL

La información que se visualiza de la persona desaparecida o no localizada, es recibida e integrada por las autoridades de la Federación y de las Entidades Federativas competentes, por lo que cualquier información que se visualice, puede ser con la autoridad de origen.

**Si tienes información que ayude a la localización de alguna Persona Desaparecida o No Localizada, comunicate desde México al número telefónico 800 028 7783 o WhatsApp 55 1309 9024 y proporciona toda la información que tengas.**

Gobierno de México | Gobernación Secretaría de Gobernación | CNB Comisión Nacional de Búsqueda

# ALERTA NACIONAL



ALERTA NACIONAL

La información que se visualiza de la persona desaparecida o no localizada, es recibida e integrada por las autoridades de la Federación y de las Entidades Federativas competentes, por lo que cualquier información que se visualice, puede ser con la autoridad de origen.

## FICHA DE BÚSQUEDA DE PERSONA DESAPARECIDA

**JAVIER VILLEGAS PEÑA**
**Folio Único de Identificación**
**FI26-1CC6A78BE-2EEC-40DD-B28D-146E24FD4205**

**Edad al momento de la desaparición:** 40 **Edad Actual:** 42
**Lugar de nacimiento:** MORELOS
**Sexo:** HOMBRE **Genero:** MASCULINO
**Nacionalidad:** MEXICANA **¿Habla español?:** SI
**Idioma o lengua indígena:** SIN DATO **Discapacidad:** NO
**Fecha de hechos:** 05/05/2024 **Hora de hechos:** 06:00 **Fecha de percato:** 05/05/2024 **Hora de percato:** 06:00
**Lugar de los hechos:** ESTADO: MORELOS , MUNICIPIO: TEMIXCO
**Carpeta de investigación** FEDFPM/112/2024

### DATOS

| | |
|---|---|
| Características físicas: | complexion: delgada, cara: ovalado, color de la piel: moreno, cabello: castaño oscuro corto liso, ojos: cafés medianos, nariz: achatada, boca: grande, labios: medianos, estatura: 172cm, peso: 65kg |
| Señas particulares: | cicatriz de 10 cm en la mejilla derecha |
| Prendas de vestir: | SIN DATO |
| Autoridades Competentes: | FISCALÍA GENERAL DEL ESTADO DE MORELOS. |

**Si tienes información que ayude a la localización de alguna Persona Desaparecida o No Localizada, comunicate desde México al número telefónico 800 028 7783 o WhatsApp 55 1309 9024 y proporciona toda la información que tengas.**

Gobierno de México | Gobernación Secretaría de Gobernación | CNB Comisión Nacional de Búsqueda

# ALERTA NACIONAL



ALERTA NACIONAL

## FICHA DE BÚSQUEDA DE PERSONA DESAPARECIDA

**JESUS EDUARDO LEYVA JUSAINO**
**Folio Único de Identificación**
**FI26-15D592540-37A1-44BC-956D-064DD096A0FF**

**Edad al momento de la desaparición:** 35 **Edad Actual:** 35
**Lugar de nacimiento:** SONORA
**Sexo:** HOMBRE **Genero:** MASCULINO
**Nacionalidad:** MEXICANA **¿Habla español?:** SI
**Idioma o lengua indígena:** SIN DATO **Discapacidad:** NO
**Fecha de hechos:** 04/03/2026 **Hora de hechos:** 14:30 **Fecha de percato:** 04/03/2026 **Hora de percato:** 16:00
**Lugar de los hechos:** ESTADO: SONORA , MUNICIPIO: CAJEME
**Carpeta de investigación** CI/COB/173/173/00726/4-2026

| DATOS | |
|---|---|
| Características físicas: | complexion: robusta, cara: ovalado, color de la piel: blanco, cabello: castaño oscuro corto liso, ojos: cafés medianos, nariz: alomada, boca: mediana, labios: medianos, estatura: 17cm, peso: 98kg |
| Señas particulares: | tatuaje un tatuaje en la espalda que dice eduardo , tatuaje en la parte interna del antebrazo del cual se descnoce que forma tiene |
| Prendas de vestir: | camiseta color: rojo, pantalón color: azul, tenis color: blanco/negro |
| Autoridades Competentes: | FISCALÍA GENERAL DE JUSTICIA DEL ESTADO DE SONORA. |

La información que se visualiza de la persona desaparecida o no localizada, es recibida e integrada por las autoridades de la Federación y de las Entidades Federativas competentes, por lo que cualquier información que se visualice, puede ser con la autoridad de origen.

**Si tienes información que ayude a la localización de alguna Persona Desaparecida o No Localizada, comunicate desde México al número telefónico 800 028 7783 o WhatsApp 55 1309 9024 y proporciona toda la información que tengas.**

Gobierno de México | Gobernación Secretaría de Gobernación | CNB Comisión Nacional de Búsqueda

# ALERTA NACIONAL



ALERTA NACIONAL

La información que se visualiza de la persona desaparecida o no localizada, es recibida e integrada por las autoridades de la Federación y de las Entidades Federativas competentes, por lo que cualquier información que se visualice, puede ser con la autoridad de origen.

## FICHA DE BÚSQUEDA DE PERSONA DESAPARECIDA

**JOSE DANIEL LOYA MARTINEZ**
**Folio Único de Identificación**
**FI26-11426AFBD-79E6-4B11-ACF9-FAAF366D401A**

**Edad al momento de la desaparición:** 48 **Edad Actual:** 48
**Lugar de nacimiento:** TAMAULIPAS
**Sexo:** HOMBRE **Genero:** MASCULINO
**Nacionalidad:** MEXICANA **¿Habla español?:** SI
**Idioma o lengua indígena:** SIN DATO **Discapacidad:** NO
**Fecha de hechos:** 22/05/2026 **Hora de hechos:** 17:00 **Fecha de percato:** 22/05/2026 **Hora de percato:** 17:00
**Lugar de los hechos:** ESTADO: TAMAULIPAS , MUNICIPIO: REYNOSA
**Carpeta de investigación** FGJT/FEIDDFP/REY/UE1/00175/2026

## DATOS

| | |
|---|---|
| Características físicas: | complexion: robusta, cara: ovalado, color de la piel: blanco, ojos: miel medianos, nariz: recta, boca: mediana, labios: medianos, estatura: 163cm, peso: 99kg |
| Señas particulares: | cicatriz en la pierna derecha por cirugia y un clavo en esa misma pierna, cicatriz en la ceja derecha, lunar en forma de mancha en su abdomen |
| Prendas de vestir: | playera, shorts color: gris, zapatos color: negro/rojo |
| Autoridades Competentes: | FISCALÍA GENERAL DE JUSTICIA DEL ESTADO DE TAMAULIPAS. |

**Si tienes información que ayude a la localización de alguna Persona Desaparecida o No Localizada, comunicate desde México al número telefónico 800 028 7783 o WhatsApp 55 1309 9024 y proporciona toda la información que tengas.**

Gobierno de México | Gobernación Secretaría de Gobernación | CNB COMISIÓN NACIONAL DE BÚSQUEDA

# ALERTA NACIONAL



## FICHA DE BÚSQUEDA DE PERSONA DESAPARECIDA

**JOSUE JESUS GONZALEZ CHAVEZ**
**Folio Único de Identificación**
**FI26-10AFCD74A-C892-425E-9ED1-EFAD3E6D23C0**

**Edad al momento de la desaparición:** 18 **Edad Actual:** 18
**Lugar de nacimiento:** GUANAJUATO
**Sexo:** HOMBRE **Genero:** MASCULINO
**Nacionalidad:** MEXICANA **¿Habla español?:** SI
**Idioma o lengua indígena:** SIN DATO **Discapacidad:** NO
**Fecha de hechos:** 16/03/2026 **Hora de hechos:** 00:00 **Fecha de percato:** 16/03/2026 **Hora de percato:** 00:00
**Lugar de los hechos:** ESTADO: GUANAJUATO , MUNICIPIO: SALAMANCA
**Carpeta de investigación**

| DATOS | |
|---|---|
| Características físicas: | complexion: delgada, cara: ovalado, color de la piel: moreno, cabello: negro mediano liso, ojos: cafés medianos, nariz: recta, boca: grande, labios: gruesos, estatura: 170cm, peso: 60kg |
| Señas particulares: | tatuaje en medio del cuello de un angel, en el pecho de lado izquierdo la leyenda lincy, en el pomulo derecho tiene un tatuaje de una cruz, en patilla lateral derecha una espada, en antebrazo de la mano izquierdo la leyenda anubis, en la mano derecha tiene un rosario. |
| Prendas de vestir: | SIN DATO |
| Autoridades Competentes: | COMISIÓN ESTATAL DE BÚSQUEDA DE PERSONAS DEL ESTADO DE GUANAJUATO. |

ALERTA NACIONAL

La información que se visualiza de la persona desaparecida o no localizada, es recibida e integrada por las autoridades de la Federación y de las Entidades Federativas competentes, por lo que cualquier información que se visualice, puede ser con la autoridad de origen.

**Si tienes información que ayude a la localización de alguna Persona Desaparecida o No Localizada, comunicate desde México al número telefónico 800 028 7783 o WhatsApp 55 1309 9024 y proporciona toda la información que tengas.**

Gobierno de México | Gobernación Secretaría de Gobernación | CNB Comisión Nacional de Búsqueda

# ALERTA NACIONAL



ALERTA NACIONAL

La información que se visualiza de la persona desaparecida o no localizada, es recibida e integrada por las autoridades de la Federación y de las Entidades Federativas competentes, por lo que cualquier información que se visualice, puede ser con la autoridad de origen.

## FICHA DE BÚSQUEDA DE PERSONA DESAPARECIDA

**JUAN DE DIOS COHEN ESPAÑA**
**Folio Único de Identificación**
**FI26-115578EAE-65AE-4BFF-88AA-2CA7319575A5**

**Edad al momento de la desaparición:** 18 **Edad Actual:** 18
**Lugar de nacimiento:** SONORA
**Sexo:** HOMBRE **Genero:** MASCULINO
**Nacionalidad:** MEXICANA **¿Habla español?:** SI
**Idioma o lengua indígena:** SIN DATO **Discapacidad:** NO
**Fecha de hechos:** 29/03/2026 **Hora de hechos:** 15:00 **Fecha de percato:** 13/04/2026 **Hora de percato:** 12:00
**Lugar de los hechos:** ESTADO: SONORA , MUNICIPIO: HERMOSILLO
**Carpeta de investigación** CI/HER/016/03/00169/4-2026

### DATOS

| | |
|---|---|
| Características físicas: | complexion: mediana, cara: ovalado, color de la piel: moreno, cabello: negro mediano liso, ojos: cafés medianos, nariz: recta, boca: mediana, labios: medianos, estatura: 150cm, peso: 62kg |
| Señas particulares: | cicatriz en cuello por arma de fuego |
| Prendas de vestir: | playera, shorts color: cafe, tenis |
| Autoridades Competentes: | FISCALÍA GENERAL DE JUSTICIA DEL ESTADO DE SONORA. |

**Si tienes información que ayude a la localización de alguna Persona Desaparecida o No Localizada, comunicate desde México al número telefónico 800 028 7783 o WhatsApp 55 1309 9024 y proporciona toda la información que tengas.**

Gobierno de México | Gobernación Secretaría de Gobernación | CNB Comisión Nacional de Búsqueda

# ALERTA NACIONAL



ALERTA NACIONAL

La información que se visualiza de la persona desaparecida o no localizada, es recibida e integrada por las autoridades de la Federación y de las Entidades Federativas competentes, por lo que cualquier información que se visualice, puede ser con la autoridad de origen.

## FICHA DE BÚSQUEDA DE PERSONA DESAPARECIDA

**JUAN JOSE BAQUE MALDONADO**
**Folio Único de Identificación**
**FI26-18C9F83FA-A69E-4EDA-B197-38F6D67BC561**

**Edad al momento de la desaparición:** 20 **Edad Actual:** 20
**Lugar de nacimiento:** GUAYAS EL TRIUNFO
**Sexo:** HOMBRE **Genero:** MASCULINO **Nombre Social:** JUAN JOSE BAQUE MALDONADO
**Nacionalidad:** ECUATORIANA **¿Habla español?:** SI
**Idioma o lengua indígena:** SIN DATO **Discapacidad:** NO
**Fecha de hechos:** 20/03/2026 **Hora de hechos:** 20:00 **Fecha de percato:** 26/03/2026 **Hora de percato:** 23:30
**Lugar de los hechos:** ESTADO: SONORA , MUNICIPIO: SAN LUIS RÍO COLORADO
**Carpeta de investigación**

### DATOS

| | |
|---|---|
| Características físicas: | complexion: delgada, cara: ovalado, color de la piel: moreno, cabello: negro corto liso, ojos: cafés pequeños, nariz: recta, boca: mediana, labios: gruesos, estatura: 168cm, peso: 57kg |
| Señas particulares: | debajo del ombligo por operacion de vejiga urinaria, brazo mujer con un fantasma, brazo bolsa de dinero, muñeca llamas de fuego, brazo par de alas de angel, debajo del ombligo por operacion de vejiga urinaria, brazo mujer con un fantasma, brazo bolsa de dinero, muñeca llamas de fuego, brazo par de alas de angel |
| Prendas de vestir: | camiseta color: azul rey |
| Autoridades Competentes: | COMISIÓN NACIONAL DE BÚSQUEDA. |

**Si tienes información que ayude a la localización de alguna Persona Desaparecida o No Localizada, comunicate desde México al número telefónico 800 028 7783 o WhatsApp 55 1309 9024 y proporciona toda la información que tengas.**

Gobierno de México | Gobernación Secretaría de Gobernación | CNB Comisión Nacional de Búsqueda

# ALERTA NACIONAL

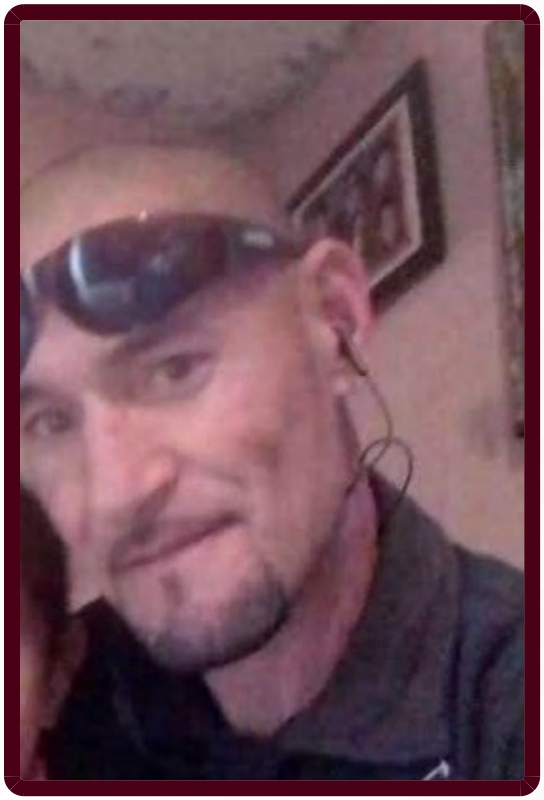

ALERTA NACIONAL

La información que se visualiza de la persona desaparecida o no localizada, es recibida e integrada por las autoridades de la Federación y de las Entidades Federativas competentes, por lo que cualquier información que se visualice, puede ser con la autoridad de origen.

## FICHA DE BÚSQUEDA DE PERSONA DESAPARECIDA

**JUAN PEDRO DURAN TANORI**
**Folio Único de Identificación**
**FI26-15270B3B5-25EF-4CEC-A689-F6D001B03800**

**Edad al momento de la desaparición:** 47 **Edad Actual:** 47
**Lugar de nacimiento:** SONORA
**Sexo:** HOMBRE **Genero:** MASCULINO
**Nacionalidad:** MEXICANA **¿Habla español?:** SI
**Idioma o lengua indígena:** SIN DATO **Discapacidad:** NO
**Fecha de hechos:** 16/03/2026 **Hora de hechos:** 15:00 **Fecha de percato:** 16/03/2026 **Hora de percato:** 15:00
**Lugar de los hechos:** ESTADO: SONORA , MUNICIPIO: HERMOSILLO
**Carpeta de investigación** CI/HER/020/01/00308/3-2026

## DATOS

| | |
|---|---|
| Características físicas: | complexion: delgada, cara: ovalado, color de la piel: blanco, ojos: cafés medianos, nariz: recta, boca: pequeña, labios: delgados, estatura: 174cm, peso: 60kg |
| Señas particulares: | tiene muchos tatuajes, pero el mas visibles es en el brazo derecho que dice pbf, cicatriz en la ceja, no tiene dentadura completa le falta un diente de enfrente, tiene el dedo meñique torcido |
| Prendas de vestir: | camiseta color: blanco, pantalón color: azul marino, zapatos color: negro |
| Autoridades Competentes: | FISCALÍA GENERAL DE JUSTICIA DEL ESTADO DE SONORA. |

**Si tienes información que ayude a la localización de alguna Persona Desaparecida o No Localizada, comunicate desde México al número telefónico 800 028 7783 o WhatsApp 55 1309 9024 y proporciona toda la información que tengas.**

Gobierno de México | Gobernación Secretaría de Gobernación | CNB Comisión Nacional de Búsqueda

# ALERTA NACIONAL



## FICHA DE BÚSQUEDA DE PERSONA DESAPARECIDA

**JUAN RESENDIZ GIL**
**Folio Único de Identificación**
**FI26-17EAD271B-802B-42EF-B8F7-1BB4E678D7AC**

**Edad al momento de la desaparición:** 44 **Edad Actual:** 44
**Lugar de nacimiento:** BAJA CALIFORNIA SUR
**Sexo:** HOMBRE **Genero:** MASCULINO
**Nacionalidad:** MEXICANA **¿Habla español?:** SI
**Idioma o lengua indígena:** SIN DATO **Discapacidad:** NO
**Fecha de hechos:** 09/06/2026 **Hora de hechos:** 19:00 **Fecha de percato:** 09/06/2026 **Hora de percato:** 19:00
**Lugar de los hechos:** ESTADO: BAJA CALIFORNIA SUR , MUNICIPIO: LA PAZ
**Carpeta de investigación** LPZ/4129/2026/NUC

### DATOS

| | |
|---|---|
| Características físicas: | complexion: mediana, color de la piel: trigueño, cabello: castaño oscuro corto liso, boca: mediana, labios: delgados, estatura: 170cm |
| Señas particulares: | NINGUNA |
| Prendas de vestir: | SIN DATO |
| Autoridades Competentes: | PROCURADURÍA GENERAL DE JUSTICIA DEL ESTADO DE BAJA CALIFORNIA SUR. |

ALERTA NACIONAL

La información que se visualiza de la persona desaparecida o no localizada, es recibida e integrada por las autoridades de la Federación y de las Entidades Federativas competentes, por lo que cualquier información que se visualice, puede ser con la autoridad de origen.

**Si tienes información que ayude a la localización de alguna Persona Desaparecida o No Localizada, comunicate desde México al número telefónico 800 028 7783 o WhatsApp 55 1309 9024 y proporciona toda la información que tengas.**

Gobierno de México | Gobernación Secretaría de Gobernación | CNB Comisión Nacional de Búsqueda

# ALERTA NACIONAL



## FICHA DE BÚSQUEDA DE PERSONA DESAPARECIDA

**KEVIN MICHAEL FAVELA**
**Folio Único de Identificación**
**FI26-1CB768E2B-30E9-4EF3-89FF-A35FA95E68D3**

**Edad al momento de la desaparición:** 20 **Edad Actual:** 21
**Lugar de nacimiento:** ARIZONA
**Sexo:** HOMBRE **Genero:** MASCULINO
**Nacionalidad:** ESTADOUNIDENSE **¿Habla español?:** SIN DATO
**Idioma o lengua indígena:** SIN DATO **Discapacidad:** NO
**Fecha de hechos:** 27/02/2026 **Hora de hechos:** 12:24 **Fecha de percato:** 27/02/2026 **Hora de percato:** 12:30
**Lugar de los hechos:** ESTADO: SONORA , MUNICIPIO: GUAYMAS
**Carpeta de investigación**

| DATOS | |
|---|---|
| Características físicas: | complexion: delgada, cara: ovalado, color de la piel: moreno, cabello: castaño oscuro corto ondulado, ojos: cafés medianos, nariz: recta, labios: gruesos, estatura: 167cm, peso: 60kg |
| Señas particulares: | lunar en la region orbitaria cerca del nacimiento de la ceja |
| Prendas de vestir: | SIN DATO |
| Autoridades Competentes: | COMISIÓN NACIONAL DE BÚSQUEDA. |

ALERTA NACIONAL

La información que se visualiza de la persona desaparecida o no localizada, es recibida e integrada por las autoridades de la Federación y de las Entidades Federativas competentes, por lo que cualquier información que se visualice, puede ser con la autoridad de origen.

**Si tienes información que ayude a la localización de alguna Persona Desaparecida o No Localizada, comunicate desde México al número telefónico 800 028 7783 o WhatsApp 55 1309 9024 y proporciona toda la información que tengas.**

Gobierno de México | Gobernación Secretaría de Gobernación | CNB COMISIÓN NACIONAL DE BÚSQUEDA

# ALERTA NACIONAL



## FICHA DE BÚSQUEDA DE PERSONA DESAPARECIDA

**LUIS ALBERTO JASSO MONDRAGON**
**Folio Único de Identificación**
**FI26-180B9A3A9-95A8-4E35-853B-0C0497AA51B5**

**Edad al momento de la desaparición:** 16 **Edad Actual:** 16
**Lugar de nacimiento:** GUANAJUATO
**Sexo:** HOMBRE **Genero:** MASCULINO
**Nacionalidad:** MEXICANA **¿Habla español?:** SIN DATO
**Idioma o lengua indígena:** SIN DATO **Discapacidad:** NO
**Fecha de hechos:** 03/03/2026 **Hora de hechos:** 00:00 **Fecha de percato:** 03/03/2026 **Hora de percato:** 00:00
**Lugar de los hechos:** ESTADO: GUANAJUATO , MUNICIPIO: CELAYA
**Carpeta de investigación** 28783/2026

## DATOS

| | |
|---|---|
| Características físicas: | complexion: delgada, cara: ovalado, color de la piel: moreno, cabello: negro corto liso, ojos: cafés medianos, nariz: recta, boca: mediana, labios: medianos, estatura: 170cm, peso: 73kg |
| Señas particulares: | tatuaje en la pantorrilla derecha siendo la las letras la y dos demonios, cicatriz en la ceja izquierda de 1 cm aprox, cicatriiz en el brazo derecho de 4 cm aprox, perforacion en oreja y ceja izquierda , lunar en el pecho de lado izquierdo de color cafe y forma circular, mancha en la espalda del lado izquierdo en color rojo, en la espalda parte central inferior tiene estrias en color cafe. |
| Prendas de vestir: | pantalón color: azul, playera color: negro, sudadera color: gris, tenis color: negro |
| Autoridades Competentes: | COMISIÓN ESTATAL DE BÚSQUEDA DE PERSONAS DEL ESTADO DE GUANAJUATO. |

ALERTA NACIONAL

La información que se visualiza de la persona desaparecida o no localizada, es recibida e integrada por las autoridades de la Federación y de las Entidades Federativas competentes, por lo que cualquier información que se visualice, puede ser con la autoridad de origen.

**Si tienes información que ayude a la localización de alguna Persona Desaparecida o No Localizada, comunicate desde México al número telefónico 800 028 7783 o WhatsApp 55 1309 9024 y proporciona toda la información que tengas.**

Gobierno de México | Gobernación Secretaría de Gobernación | CNB Comisión Nacional de Búsqueda

# ALERTA NACIONAL



## FICHA DE BÚSQUEDA DE PERSONA DESAPARECIDA

**LUIS DAVID HERNANDEZ RUIZ**
**Folio Único de Identificación**
**FI26-1E9CF2E47-7C65-4A10-8390-0B1DFCEBD178**

**Edad al momento de la desaparición:** 28 **Edad Actual:** 28
**Lugar de nacimiento:** QUERETARO
**Sexo:** HOMBRE **Genero:** MASCULINO
**Nacionalidad:** MEXICANA **¿Habla español?:** SI
**Idioma o lengua indígena:** SIN DATO **Discapacidad:** NO
**Fecha de hechos:** 29/03/2026 **Hora de hechos:** 00:00 **Fecha de percato:** 29/03/2026 **Hora de percato:** 00:00
**Lugar de los hechos:** ESTADO: QUERETARO , MUNICIPIO: PEDRO ESCOBEDO
**Carpeta de investigación** CI/QRO/11322/2026

## DATOS

| | |
|---|---|
| Características físicas: | complexion: delgada, cara: ovalado, color de la piel: moreno, cabello: negro corto liso, ojos: cafés medianos, nariz: recta, boca: mediana, labios: delgados, estatura: 165cm, peso: 62kg |
| Señas particulares: | NINGUNA |
| Prendas de vestir: | camisa color: blanco, pantalón, playera color: azul, zapatos color: gris/blanco |
| Autoridades Competentes: | PORTAL. |

ALERTA NACIONAL

La información que se visualiza de la persona desaparecida o no localizada, es recibida e integrada por las autoridades de la Federación y de las Entidades Federativas competentes, por lo que cualquier información que se visualice, puede ser con la autoridad de origen.

**Si tienes información que ayude a la localización de alguna Persona Desaparecida o No Localizada, comunicate desde México al número telefónico 800 028 7783 o WhatsApp 55 1309 9024 y proporciona toda la información que tengas.**

Gobierno de México | Gobernación Secretaría de Gobernación | CNB Comisión Nacional de Búsqueda

# ALERTA NACIONAL



## FICHA DE BÚSQUEDA DE PERSONA DESAPARECIDA

**MARIA DEL ROSARIO HERNANDEZ VILLA**
**Folio Único de Identificación**
**FI26-1107DCC1F-0E25-49B3-8CAE-D88B958616DA**

**Edad al momento de la desaparición:** 17 **Edad Actual:** 17
**Lugar de nacimiento:** VERACRUZ
**Sexo:** MUJER **Genero:** FEMENINO
**Nacionalidad:** MEXICANA **¿Habla español?:** SI
**Idioma o lengua indígena:** SIN DATO **Discapacidad:** NO
**Fecha de hechos:** 08/06/2026 **Hora de hechos:** 07:30 **Fecha de percato:** 08/06/2026 **Hora de percato:** 07:30
**Lugar de los hechos:** ESTADO: VERACRUZ , MUNICIPIO: TRES VALLES
**Carpeta de investigación** CSM/FIM/FEADPD/024/2026

### DATOS

| | |
|---|---|
| Características físicas: | complexion: delgada, cara: ovalado, color de la piel: moreno, cabello: castaño oscuro mediano liso, ojos: cafés medianos, nariz: achatada, boca: mediana, labios: medianos, estatura: 165cm, peso: 65kg |
| Señas particulares: | lunar tipo mancha cafe de forma irregular de 2 cm |
| Prendas de vestir: | SIN DATO |
| Autoridades Competentes: | FISCALÍA GENERAL DEL ESTADO DE VERACRUZ DE IGNACIO DE LA LLAVE. |

ALERTA NACIONAL

La información que se visualiza de la persona desaparecida o no localizada, es recibida e integrada por las autoridades de la Federación y de las Entidades Federativas competentes, por lo que cualquier información que se visualice, puede ser con la autoridad de origen.

**Si tienes información que ayude a la localización de alguna Persona Desaparecida o No Localizada, comunicate desde México al número telefónico 800 028 7783 o WhatsApp 55 1309 9024 y proporciona toda la información que tengas.**

Gobierno de México | Gobernación Secretaría de Gobernación | CNB Comisión Nacional de Búsqueda

# ALERTA NACIONAL



ALERTA NACIONAL

La información que se visualiza de la persona desaparecida o no localizada, es recibida e integrada por las autoridades de la Federación y de las Entidades Federativas competentes, por lo que cualquier información que se visualice, puede ser con la autoridad de origen.

## FICHA DE BÚSQUEDA DE PERSONA DESAPARECIDA

**MIA DE JESUS AVILA LEON**
**Folio Único de Identificación**
**FI26-10B96BF84-8904-47A2-A0FA-E7C70684C612**

**Edad al momento de la desaparición:** 1 **Edad Actual:** 1
**Lugar de nacimiento:** CIUDAD DE MEXICO
**Sexo:** MUJER **Genero:** FEMENINO **Nombre Social:** MIA DE JESUS AVILA LEON
**Nacionalidad:** MEXICANA **¿Habla español?:** SIN DATO
**Idioma o lengua indígena:** SIN DATO **Discapacidad:** NO
**Fecha de hechos:** 03/05/2026 **Hora de hechos:** 08:36 **Fecha de percato:** 03/05/2026 **Hora de percato:** 08:36
**Lugar de los hechos:** ESTADO: CIUDAD DE MEXICO , MUNICIPIO: TLALPAN
**Carpeta de investigación** 1134/05-2026

| DATOS | |
|---|---|
| Características físicas: | complexion: delgada, cara: no recuerda, color de la piel: no recuerda, cabello: castaño oscuro mediano liso, ojos: cafés medianos, nariz: recta, boca: pequeña, labios: delgados |
| Señas particulares: | NINGUNA |
| Prendas de vestir: | SIN DATO |
| Autoridades Competentes: | FISCALÍA GENERAL DE JUSTICIA DE LA CIUDAD DE MÉXICO. |

**Si tienes información que ayude a la localización de alguna Persona Desaparecida o No Localizada, comunicate desde México al número telefónico 800 028 7783 o WhatsApp 55 1309 9024 y proporciona toda la información que tengas.**

Gobierno de México | Gobernación Secretaría de Gobernación | CNB Comisión Nacional de Búsqueda

# ALERTA NACIONAL



## FICHA DE BÚSQUEDA DE PERSONA DESAPARECIDA

**ORLANDO JESUS ROJAS RODRIGUEZ**
**Folio Único de Identificación**
**FI26-19FF99C4E-5177-49D4-BF8A-DF1C5067FAA5**

**Edad al momento de la desaparición:** 29 **Edad Actual:** 30
**Lugar de nacimiento:** HIDALGO
**Sexo:** HOMBRE **Genero:** MASCULINO
**Nacionalidad:** MEXICANA **¿Habla español?:** SI
**Idioma o lengua indígena:** SIN DATO **Discapacidad:** NO
**Fecha de hechos:** 04/03/2026 **Hora de hechos:** 08:30 **Fecha de percato:** 07/03/2026 **Hora de percato:** 13:44
**Lugar de los hechos:** ESTADO: HIDALGO , MUNICIPIO: MINERAL DE LA REFORMA
**Carpeta de investigación** 12-CAR-2026-00203

### DATOS

| | |
|---|---|
| Características físicas: | complexion: robusta, cara: ovalado, color de la piel: moreno, cabello: castaño oscuro largo liso, boca: mediana, labios: medianos, estatura: 172cm, peso: 95kg |
| Señas particulares: | NINGUNA |
| Prendas de vestir: | pants, sudadera color: gris, tenis |
| Autoridades Competentes: | PROCURADURÍA GENERAL DE JUSTICIA DEL ESTADO DE HIDALGO. |

ALERTA NACIONAL

La información que se visualiza de la persona desaparecida o no localizada, es recibida e integrada por las autoridades de la Federación y de las Entidades Federativas competentes, por lo que cualquier información que se visualice, puede ser con la autoridad de origen.

**Si tienes información que ayude a la localización de alguna Persona Desaparecida o No Localizada, comunicate desde México al número telefónico 800 028 7783 o WhatsApp 55 1309 9024 y proporciona toda la información que tengas.**

Gobierno de México | Gobernación Secretaría de Gobernación | CNB Comisión Nacional de Búsqueda

# ALERTA NACIONAL

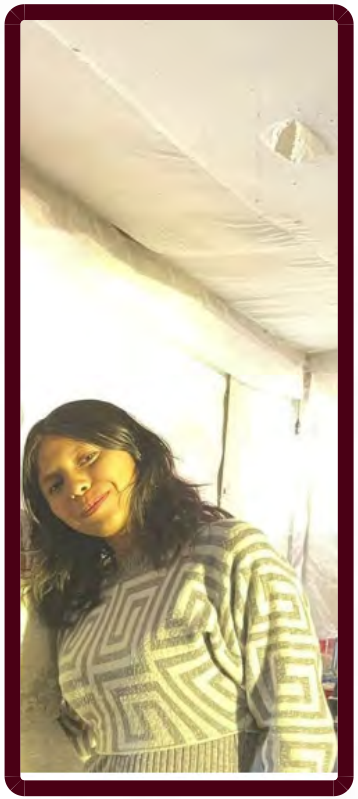

ALERTA NACIONAL

La información que se visualiza de la persona desaparecida o no localizada, es recibida e integrada por las autoridades de la Federación y de las Entidades Federativas competentes, por lo que cualquier información que se visualice, puede ser con la autoridad de origen.

## FICHA DE BÚSQUEDA DE PERSONA DESAPARECIDA

**PAOLA MONCERRAT GUEVARA ANGELINO**
**Folio Único de Identificación**
**FI26-11A0CDFB5-1268-4024-92C7-624AE2A128E6**

**Edad al momento de la desaparición:** 17 **Edad Actual:** 18
**Lugar de nacimiento:** HIDALGO
**Sexo:** MUJER **Genero:** FEMENINO
**Nacionalidad:** MEXICANA **¿Habla español?:** SI
**Idioma o lengua indígena:** SIN DATO **Discapacidad:** NO
**Fecha de hechos:** 09/03/2026 **Hora de hechos:** 09:20 **Fecha de percato:** 10/03/2026 **Hora de percato:** 00:00
**Lugar de los hechos:** ESTADO: HIDALGO , MUNICIPIO: TULA DE ALLENDE
**Carpeta de investigación** 16-2026-00731

| DATOS | |
|---|---|
| Características físicas: | complexion: delgada, cara: ovalado, color de la piel: moreno, cabello: castaño oscuro largo liso, ojos: cafés medianos, boca: mediana, labios: delgados, estatura: 155cm, peso: 45kg |
| Señas particulares: | lunar de color negro en frente y mejilla derecha |
| Prendas de vestir: | pijama, zapatos |
| Autoridades Competentes: | PROCURADURÍA GENERAL DE JUSTICIA DEL ESTADO DE HIDALGO. |

**Si tienes información que ayude a la localización de alguna Persona Desaparecida o No Localizada, comunicate desde México al número telefónico 800 028 7783 o WhatsApp 55 1309 9024 y proporciona toda la información que tengas.**

Gobierno de México | Gobernación Secretaría de Gobernación | CNB Comisión Nacional de Búsqueda

# ALERTA NACIONAL

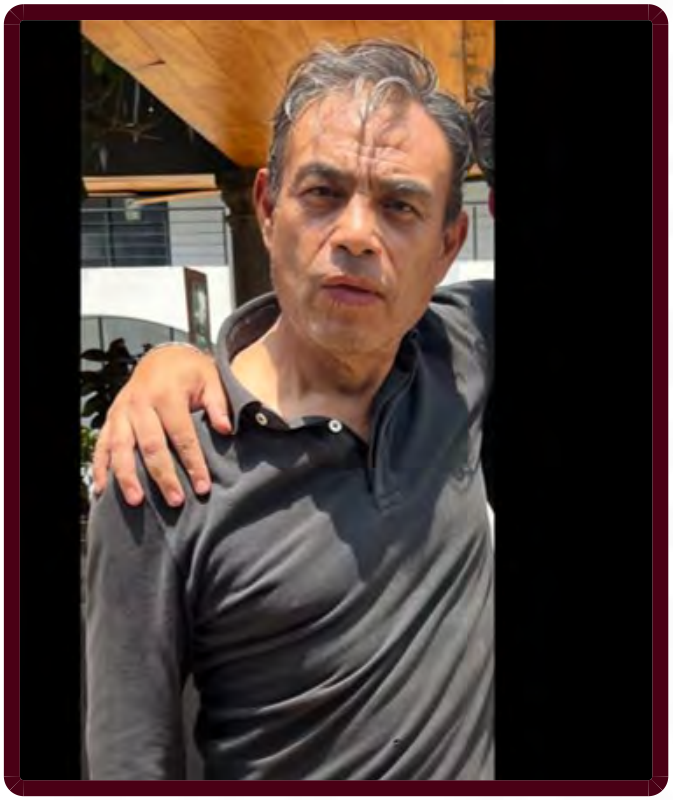

ALERTA NACIONAL

La información que se visualiza de la persona desaparecida o no localizada, es recibida e integrada por las autoridades de la Federación y de las Entidades Federativas competentes, por lo que cualquier información que se visualice, puede ser con la autoridad de origen.

## FICHA DE BÚSQUEDA DE PERSONA DESAPARECIDA

**RAFAEL LUVIANO VARGAS**
**Folio Único de Identificación**
**FI26-1A9BCDE97-179F-4EAD-A33B-893D342CC4A8**

**Edad al momento de la desaparición:** 61 **Edad Actual:** 62
**Lugar de nacimiento:** MORELOS
**Sexo:** HOMBRE **Genero:** MASCULINO
**Nacionalidad:** MEXICANA **¿Habla español?:** SI
**Idioma o lengua indígena:** SIN DATO **Discapacidad:** NO
**Fecha de hechos:** 22/07/2025 **Hora de hechos:** 08:00 **Fecha de percato:** 22/07/2025 **Hora de percato:** 08:00
**Lugar de los hechos:** ESTADO: MORELOS , MUNICIPIO: EMILIANO ZAPATA
**Carpeta de investigación** FEDFPM/182/2025

## DATOS

| | |
|---|---|
| Características físicas: | complexion: delgada, cara: ovalado, color de la piel: amarillo, cabello: cano corto liso, ojos: cafés medianos, nariz: achatada, boca: mediana, labios: gruesos, estatura: 160cm, peso: 60kg |
| Señas particulares: | mancha de sol en la frente, cicatriz en ambas manos por colacacion de suero |
| Prendas de vestir: | SIN DATO |
| Autoridades Competentes: | FISCALÍA GENERAL DEL ESTADO DE MORELOS. |

**Si tienes información que ayude a la localización de alguna Persona Desaparecida o No Localizada, comunicate desde México al número telefónico 800 028 7783 o WhatsApp 55 1309 9024 y proporciona toda la información que tengas.**

Gobierno de México | Gobernación Secretaría de Gobernación | CNB Comisión Nacional de Búsqueda

# ALERTA NACIONAL



ALERTA NACIONAL

La información que se visualiza de la persona desaparecida o no localizada, es recibida e integrada por las autoridades de la Federación y de las Entidades Federativas competentes, por lo que cualquier información que se visualice, puede ser con la autoridad de origen.

## FICHA DE BÚSQUEDA DE PERSONA DESAPARECIDA

**RAFAEL REYES GARCIA**
**Folio Único de Identificación**
**FI26-1CDD92FE5-7843-477C-A261-C8FA9773FF36**

**Edad al momento de la desaparición:** 44 **Edad Actual:** 44
**Lugar de nacimiento:** MICHOACAN
**Sexo:** HOMBRE **Genero:** MASCULINO
**Nacionalidad:** MEXICANA **¿Habla español?:** SI
**Idioma o lengua indígena:** SIN DATO **Discapacidad:** NO
**Fecha de hechos:** 26/05/2026 **Hora de hechos:** 14:30 **Fecha de percato:** 26/05/2026 **Hora de percato:** 14:30
**Lugar de los hechos:** ESTADO: MICHOACAN , MUNICIPIO: MADERO
**Carpeta de investigación** FEPD/25086/2026

## DATOS

| | |
|---|---|
| Características físicas: | complexion: delgada, cara: ovalado, color de la piel: blanco, cabello: negro corto liso, ojos: cafés grandes, boca: mediana, labios: medianos, estatura: 160cm, peso: 55kg |
| Señas particulares: | ausencia de dos dientes en la parte superior y un tercer diente quebrado, en ojo izquierdo presenta nube en la pupila debido a que perdio la vista de ese ojo |
| Prendas de vestir: | pantalón color: negro, playera color: azul |
| Autoridades Competentes: | FISCALÍA GENERAL DEL ESTADO DE MICHOACÁN. |

**Si tienes información que ayude a la localización de alguna Persona Desaparecida o No Localizada, comunicate desde México al número telefónico 800 028 7783 o WhatsApp 55 1309 9024 y proporciona toda la información que tengas.**

Gobierno de México | Gobernación Secretaría de Gobernación | CNB Comisión Nacional de Búsqueda

# ALERTA NACIONAL

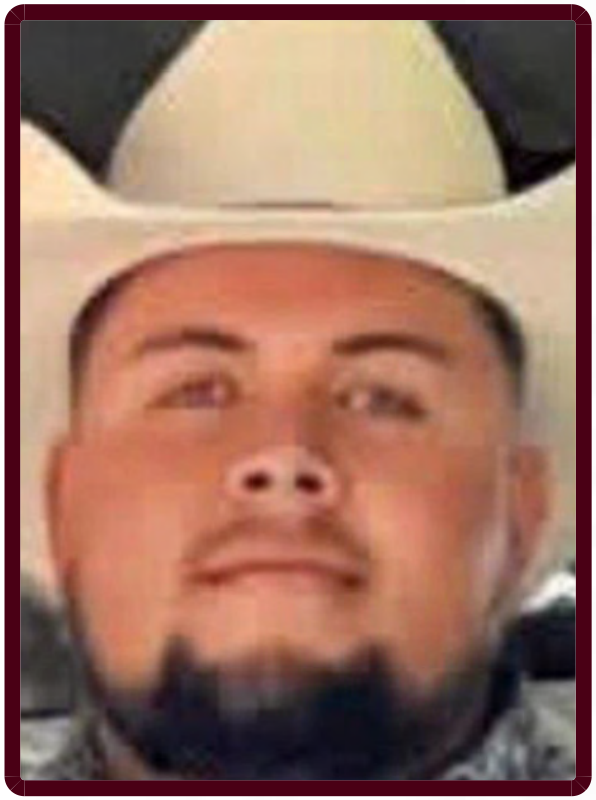

ALERTA NACIONAL

La información que se visualiza de la persona desaparecida o no localizada, es recibida e integrada por las autoridades de la Federación y de las Entidades Federativas competentes, por lo que cualquier información que se visualice, puede ser con la autoridad de origen.

## FICHA DE BÚSQUEDA DE PERSONA DESAPARECIDA

**RIGOBERTO GALLARDO MEDEL**
**Folio Único de Identificación**
**FI26-1786A4EFA-3052-4AFF-86E0-4CF1A638F409**

**Edad al momento de la desaparición:** 25 **Edad Actual:** 25
**Lugar de nacimiento:** MICHOACAN
**Sexo:** HOMBRE **Genero:** MASCULINO
**Nacionalidad:** MEXICANA **¿Habla español?:** SI
**Idioma o lengua indígena:** SIN DATO **Discapacidad:** NO
**Fecha de hechos:** 26/05/2026 **Hora de hechos:** 19:00 **Fecha de percato:** 26/05/2026 **Hora de percato:** 19:00
**Lugar de los hechos:** ESTADO: MICHOACAN , MUNICIPIO: JOSÉ SIXTO VERDUZCO
**Carpeta de investigación** FRLP/22806/2026

## DATOS

| | |
|---|---|
| Características físicas: | complexion: robusta, cara: redondo, color de la piel: blanco, cabello: negro corto liso, ojos: verdes medianos, boca: mediana, labios: gruesos, estatura: 185cm, peso: 130kg |
| Señas particulares: | NINGUNA |
| Prendas de vestir: | SIN DATO |
| Autoridades Competentes: | FISCALÍA GENERAL DEL ESTADO DE MICHOACÁN. |

**Si tienes información que ayude a la localización de alguna Persona Desaparecida o No Localizada, comunicate desde México al número telefónico 800 028 7783 o WhatsApp 55 1309 9024 y proporciona toda la información que tengas.**

Gobierno de México | Gobernación Secretaría de Gobernación | CNB Comisión Nacional de Búsqueda

# ALERTA NACIONAL



ALERTA NACIONAL

La información que se visualiza de la persona desaparecida o no localizada, es recibida e integrada por las autoridades de la Federación y de las Entidades Federativas competentes, por lo que cualquier información que se visualice, puede ser con la autoridad de origen.

## FICHA DE BÚSQUEDA DE PERSONA DESAPARECIDA

**SERGIO ALBERTO TARANGO TOLEDO**
**Folio Único de Identificación**
**FI26-15FE6E675-3890-413E-87FD-B158DB43024F**

**Edad al momento de la desaparición:** 30 **Edad Actual:** 30
**Lugar de nacimiento:** SONORA
**Sexo:** HOMBRE **Genero:** MASCULINO
**Nacionalidad:** MEXICANA **¿Habla español?:** SI
**Idioma o lengua indígena:** SIN DATO **Discapacidad:** NO
**Fecha de hechos:** 16/04/2026 **Hora de hechos:** 07:00 **Fecha de percato:** 16/04/2026 **Hora de percato:** 07:00
**Lugar de los hechos:** ESTADO: SONORA , MUNICIPIO: EMPALME
**Carpeta de investigación** CI/GUA/110/111/00375/4-2026

## DATOS

| | |
|---|---|
| Características físicas: | complexion: delgada, cara: ovalado, color de la piel: moreno, cabello: castaño oscuro corto liso, nariz: recta, boca: mediana, labios: medianos, estatura: 170cm, peso: 65kg |
| Señas particulares: | cicatriz en cara por friccion |
| Prendas de vestir: | SIN DATO |
| Autoridades Competentes: | FISCALÍA GENERAL DE JUSTICIA DEL ESTADO DE SONORA. |

**Si tienes información que ayude a la localización de alguna Persona Desaparecida o No Localizada, comunicate desde México al número telefónico 800 028 7783 o WhatsApp 55 1309 9024 y proporciona toda la información que tengas.**

Gobierno de México | Gobernación Secretaría de Gobernación | CNB Comisión Nacional de Búsqueda

# ALERTA NACIONAL



ALERTA NACIONAL

La información que se visualiza de la persona desaparecida o no localizada, es recibida e integrada por las autoridades de la Federación y de las Entidades Federativas competentes, por lo que cualquier información que se visualice, puede ser con la autoridad de origen.

## FICHA DE BÚSQUEDA DE PERSONA DESAPARECIDA

**ALFREDO ESQUIPULA OCAÑA**
**Folio Único de Identificación**
**FI26-1BDF570B1-C4BF-4DB8-8D79-E134F763A69B**

**Edad al momento de la desaparición:** 60 **Edad Actual:** 63
**Lugar de nacimiento:** CHIAPAS
**Sexo:** HOMBRE **Genero:** MASCULINO
**Nacionalidad:** MEXICANA **¿Habla español?:** SI
**Idioma o lengua indígena:** SIN DATO **Discapacidad:** NO
**Fecha de hechos:** 12/04/2023 **Hora de hechos:** 14:00 **Fecha de percato:** 12/04/2023 **Hora de percato:** 14:00
**Lugar de los hechos:** ESTADO: CHIAPAS , MUNICIPIO: BERRIOZÁBAL
**Carpeta de investigación** 0038-101-3003-2023

## DATOS

| | |
|---|---|
| Características físicas: | complexion: delgada, cara: ovalado, color de la piel: moreno, cabello: entrecano corto ondulado, ojos: cafés pequeños, nariz: achatada, boca: pequeña, labios: delgados, estatura: 170cm, peso: 70kg |
| Señas particulares: | tatuaje de un dragon en el antebrazo derecho, tatuaje una rosa con iniciales aeo, tatuaje de un aga en el hombro izquierdo, la oreja izquierda la tiene muy pegada. |
| Prendas de vestir: | SIN DATO |
| Autoridades Competentes: | FISCALÍA GENERAL DEL ESTADO DE CHIAPAS. |

**Si tienes información que ayude a la localización de alguna Persona Desaparecida o No Localizada, comunicate desde México al número telefónico 800 028 7783 o WhatsApp 55 1309 9024 y proporciona toda la información que tengas.**

Gobierno de México | Gobernación Secretaría de Gobernación | CNB Comisión Nacional de Búsqueda

# ALERTA NACIONAL



## FICHA DE BÚSQUEDA DE PERSONA DESAPARECIDA

**ANGEL DAVID COELLO MONTES**
**Folio Único de Identificación**
**FI26-1D2403B6A-C657-4E01-89B6-AC5328CDC6D9**

**Edad al momento de la desaparición:** 17 **Edad Actual:** 17
**Lugar de nacimiento:** CIUDAD DE MEXICO
**Sexo:** HOMBRE **Genero:** MASCULINO **Nombre Social:** ÁNGEL DAVID COELLO MONTES
**Nacionalidad:** MEXICANA **¿Habla español?:** SI
**Idioma o lengua indígena:** SIN DATO **Discapacidad:** NO
**Fecha de hechos:** 27/04/2026 **Hora de hechos:** 19:50 **Fecha de percato:** 27/04/2026 **Hora de percato:** 19:50
**Lugar de los hechos:** ESTADO: CIUDAD DE MEXICO , MUNICIPIO: IZTAPALAPA
**Carpeta de investigación** 1533-06-2026

| DATOS | |
|---|---|
| Características físicas: | complexion: delgada, cara: ovalado, color de la piel: trigueño, cabello: castaño oscuro mediano ondulado, ojos: cafés medianos, nariz: recta, boca: mediana, labios: medianos, estatura: 180cm, peso: 50kg |
| Señas particulares: | cicatrices en la cara |
| Prendas de vestir: | SIN DATO |
| Autoridades Competentes: | FISCALÍA GENERAL DE JUSTICIA DE LA CIUDAD DE MÉXICO. |

ALERTA NACIONAL

La información que se visualiza de la persona desaparecida o no localizada, es recibida e integrada por las autoridades de la Federación y de las Entidades Federativas competentes, por lo que cualquier información que se visualice, puede ser con la autoridad de origen.

**Si tienes información que ayude a la localización de alguna Persona Desaparecida o No Localizada, comunicate desde México al número telefónico 800 028 7783 o WhatsApp 55 1309 9024 y proporciona toda la información que tengas.**

Gobierno de México | Gobernación Secretaría de Gobernación | CNB Comisión Nacional de Búsqueda

# ALERTA NACIONAL



ALERTA NACIONAL

La información que se visualiza de la persona desaparecida o no localizada, es recibida e integrada por las autoridades de la Federación y de las Entidades Federativas competentes, por lo que cualquier información que se visualice, puede ser con la autoridad de origen.

## FICHA DE BÚSQUEDA DE PERSONA DESAPARECIDA

**ANTONIO GONZALEZ MENDEZ**
**Folio Único de Identificación**
**FI26-1867DBDA9-AD37-4BC5-A1DF-7AB59C54650E**

**Edad al momento de la desaparición:** 31 **Edad Actual:** 58
**Lugar de nacimiento:** CHIAPAS
**Sexo:** HOMBRE **Genero:** MASCULINO
**Nacionalidad:** MEXICANA **¿Habla español?:** SI
**Idioma o lengua indígena:** CHOL **Discapacidad:** NO
**Fecha de hechos:** 18/01/1999 **Hora de hechos:** 00:00 **Fecha de percato:** 18/01/1999 **Hora de percato:** 00:00
**Lugar de los hechos:** ESTADO: CHIAPAS , MUNICIPIO: SABANILLA
**Carpeta de investigación** AL41/SJI/030/1999

## DATOS

| | |
|---|---|
| Características físicas: | complexion: delgada, cara: ovalado, color de la piel: moreno, cabello: negro largo no recuerda, ojos: negros medianos, nariz: achatada, boca: grande, labios: no recuerda, estatura: 165cm, peso: 70kg |
| Señas particulares: | NINGUNA |
| Prendas de vestir: | SIN DATO |
| Autoridades Competentes: | FISCALÍA GENERAL DEL ESTADO DE CHIAPAS. |

**Si tienes información que ayude a la localización de alguna Persona Desaparecida o No Localizada, comunicate desde México al número telefónico 800 028 7783 o WhatsApp 55 1309 9024 y proporciona toda la información que tengas.**

Gobierno de México | Gobernación Secretaría de Gobernación | CNB Comisión Nacional de Búsqueda

# ALERTA NACIONAL



## FICHA DE BÚSQUEDA DE PERSONA DESAPARECIDA

**BRAYAN DAYAN CRUZ PEREZ**
**Folio Único de Identificación**
**FI26-14E4A9C5E-6042-4CCD-A6BD-46D5D2C3BD93**

**Edad al momento de la desaparición:** 15 **Edad Actual:** 15
**Lugar de nacimiento:** CHIAPAS
**Sexo:** HOMBRE **Genero:** MASCULINO **Nombre Social:** BRAYAN DAYAN CRUZ PEREZ
**Nacionalidad:** MEXICANA **¿Habla español?:** SI
**Idioma o lengua indígena:** SIN DATO **Discapacidad:** NO
**Fecha de hechos:** 10/03/2026 **Hora de hechos:** 17:00 **Fecha de percato:** 10/03/2026 **Hora de percato:** 17:30
**Lugar de los hechos:** ESTADO: CHIAPAS , MUNICIPIO: JIQUIPILAS
**Carpeta de investigación** 01S/CEBP/141/2026

## DATOS

| | |
|---|---|
| Características físicas: | complexion: delgada, cara: ovalado, color de la piel: moreno, cabello: negro corto liso, ojos: cafés pequeños, nariz: achatada, boca: mediana, labios: medianos, estatura: 166cm, peso: 58kg |
| Señas particulares: | NINGUNA |
| Prendas de vestir: | camisa color: blanco, pantalón color: azul, tenis color: negro |
| Autoridades Competentes: | COMISIÓN ESTATAL DE BÚSQUEDA DE PERSONAS DEL ESTADO DE CHIAPAS. |

ALERTA NACIONAL

La información que se visualiza de la persona desaparecida o no localizada, es recibida e integrada por las autoridades de la Federación y de las Entidades Federativas competentes, por lo que cualquier información que se visualice, puede ser con la autoridad de origen.

**Si tienes información que ayude a la localización de alguna Persona Desaparecida o No Localizada, comunicate desde México al número telefónico 800 028 7783 o WhatsApp 55 1309 9024 y proporciona toda la información que tengas.**

Gobierno de México | Gobernación Secretaría de Gobernación | CNB Comisión Nacional de Búsqueda

# ALERTA NACIONAL



ALERTA NACIONAL

La información que se visualiza de la persona desaparecida o no localizada, es recibida e integrada por las autoridades de la Federación y de las Entidades Federativas competentes, por lo que cualquier información que se visualice, puede ser con la autoridad de origen.

## FICHA DE BÚSQUEDA DE PERSONA DESAPARECIDA

**CARLOS EDUARDO AYALA HERNANDEZ**
**Folio Único de Identificación**
**FI26-159A0A164-B224-431A-BDC7-DCDF6017AD2A**

**Edad al momento de la desaparición:** 39 **Edad Actual:** 39
**Lugar de nacimiento:** MICHOACAN
**Sexo:** HOMBRE **Genero:** MASCULINO
**Nacionalidad:** MEXICANA **¿Habla español?:** SI
**Idioma o lengua indígena:** SIN DATO **Discapacidad:** NO
**Fecha de hechos:** 18/05/2026 **Hora de hechos:** 13:00 **Fecha de percato:** 18/05/2026 **Hora de percato:** 13:00
**Lugar de los hechos:** ESTADO: MICHOACAN , MUNICIPIO: APATZINGÁN
**Carpeta de investigación** FRAP/24681/2026

### DATOS

| | |
|---|---|
| Características físicas: | complexion: delgada, cara: ovalado, color de la piel: moreno, ojos: cafés grandes, nariz: recta, boca: grande, labios: medianos, estatura: 170cm, peso: 70kg |
| Señas particulares: | cicatriz en la cabeza del lado de atras |
| Prendas de vestir: | pantalón color: azul, playera color: gris, tenis color: azul |
| Autoridades Competentes: | FISCALÍA GENERAL DEL ESTADO DE MICHOACÁN. |

**Si tienes información que ayude a la localización de alguna Persona Desaparecida o No Localizada, comunicate desde México al número telefónico 800 028 7783 o WhatsApp 55 1309 9024 y proporciona toda la información que tengas.**

Gobierno de México | Gobernación Secretaría de Gobernación | CNB Comisión Nacional de Búsqueda

# ALERTA NACIONAL



## FICHA DE BÚSQUEDA DE PERSONA DESAPARECIDA

**CELESTE ROMINA MONTES FRANCO**
**Folio Único de Identificación**
**FI26-1E7046EBC-C437-4365-8F8E-BC38526F5C26**

**Edad al momento de la desaparición:** 15 **Edad Actual:** 15
**Lugar de nacimiento:** SONORA
**Sexo:** MUJER **Genero:** FEMENINO
**Nacionalidad:** MEXICANA **¿Habla español?:** SI
**Idioma o lengua indígena:** SIN DATO **Discapacidad:** NO
**Fecha de hechos:** 04/04/2026 **Hora de hechos:** 17:30 **Fecha de percato:** 04/04/2026 **Hora de percato:** 17:30
**Lugar de los hechos:** ESTADO: SONORA , MUNICIPIO: HERMOSILLO
**Carpeta de investigación** CI/HER/021/05/00166/4-2026

## DATOS

| | |
|---|---|
| Características físicas: | complexion: obesa, cara: rectangular, color de la piel: moreno, cabello: negro largo liso, ojos: cafés medianos, nariz: recta, boca: mediana, labios: medianos, estatura: 155cm, peso: 60kg |
| Señas particulares: | NINGUNA |
| Prendas de vestir: | blusa, pantiblusa, bluson color: amarillo, pantalón color: gris, tenis color: rosa |
| Autoridades Competentes: | FISCALÍA GENERAL DE JUSTICIA DEL ESTADO DE SONORA. |

ALERTA NACIONAL

La información que se visualiza de la persona desaparecida o no localizada, es recibida e integrada por las autoridades de la Federación y de las Entidades Federativas competentes, por lo que cualquier información que se visualice, puede ser con la autoridad de origen.

**Si tienes información que ayude a la localización de alguna Persona Desaparecida o No Localizada, comunicate desde México al número telefónico 800 028 7783 o WhatsApp 55 1309 9024 y proporciona toda la información que tengas.**

Gobierno de México | Gobernación Secretaría de Gobernación | CNB Comisión Nacional de Búsqueda

# ALERTA NACIONAL

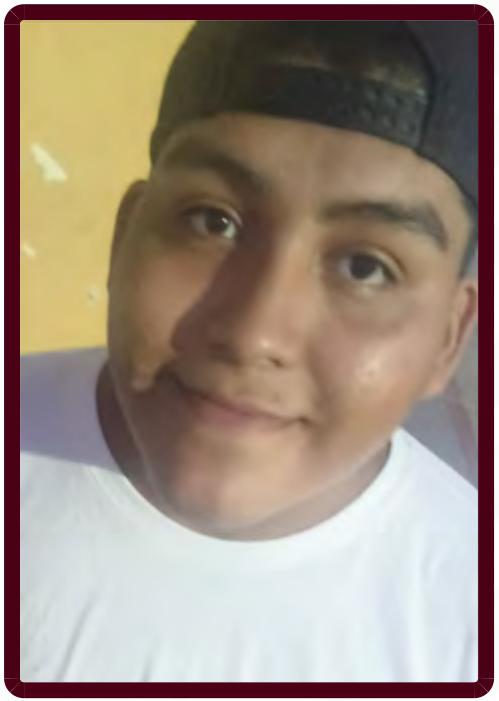

## FICHA DE BÚSQUEDA DE PERSONA DESAPARECIDA

**CRISTO JOSE CARLOS VALDEZ DAVILA**
**Folio Único de Identificación**
**FI26-15D345A58-301E-4EAF-ABC5-49A33EE4461D**

**Edad al momento de la desaparición:** 18 **Edad Actual:** 18
**Lugar de nacimiento:** CHIAPAS
**Sexo:** HOMBRE **Genero:** MASCULINO
**Nacionalidad:** MEXICANA **¿Habla español?:** SI
**Idioma o lengua indígena:** SIN DATO **Discapacidad:** SI
**Fecha de hechos:** 08/06/2026 **Hora de hechos:** 19:10 **Fecha de percato:** 08/06/2026 **Hora de percato:** 19:10
**Lugar de los hechos:** ESTADO: CHIAPAS , MUNICIPIO: CINTALAPA
**Carpeta de investigación** 0234-017-0418-2026

| DATOS | |
|---|---|
| Características físicas: | complexion: robusta, cara: redondo, color de la piel: moreno, cabello: negro corto ondulado, ojos: cafés no recuerda, nariz: alomada, boca: grande, labios: gruesos, estatura: 175cm, peso: 120kg |
| Señas particulares: | cicatriz del lado derecho de la espalda. |
| Prendas de vestir: | SIN DATO |
| Autoridades Competentes: | FISCALÍA GENERAL DEL ESTADO DE CHIAPAS. |

ALERTA NACIONAL

La información que se visualiza de la persona desaparecida o no localizada, es recibida e integrada por las autoridades de la Federación y de las Entidades Federativas competentes, por lo que cualquier información que se visualice, puede ser con la autoridad de origen.

**Si tienes información que ayude a la localización de alguna Persona Desaparecida o No Localizada, comunicate desde México al número telefónico 800 028 7783 o WhatsApp 55 1309 9024 y proporciona toda la información que tengas.**

Gobierno de México | Gobernación Secretaría de Gobernación | CNB Comisión Nacional de Búsqueda

# ALERTA NACIONAL



## FICHA DE BÚSQUEDA DE PERSONA DESAPARECIDA

**DANIEL ALFARO MENDOZA**
**Folio Único de Identificación**
**FI26-167E7D5C3-85E1-4D1C-BD69-16113C8D9509**

**Edad al momento de la desaparición:** 26 **Edad Actual:** 26
**Lugar de nacimiento:** SONORA
**Sexo:** HOMBRE **Genero:** MASCULINO
**Nacionalidad:** MEXICANA **¿Habla español?:** SI
**Idioma o lengua indígena:** SIN DATO **Discapacidad:** NO
**Fecha de hechos:** 30/03/2026 **Hora de hechos:** 09:40 **Fecha de percato:** 01/04/2026 **Hora de percato:** 12:00
**Lugar de los hechos:** ESTADO: SONORA , MUNICIPIO: SAN LUIS RÍO COLORADO
**Carpeta de investigación** CI/SLR/345/345/00336/4-2026

### DATOS

| | |
|---|---|
| Características físicas: | complexion: robusta, cara: ovalado, color de la piel: blanco, cabello: negro corto ondulado, ojos: cafés pequeños, nariz: alomada, boca: grande, labios: gruesos, estatura: 185cm, peso: 85kg |
| Señas particulares: | tatuaje de una cruz en la cien izquierda, tatuaje atras de las orejas un mapa, tatuaje en el cuello letras chinas, tatuaje en el brazo izquierdo un rostro con el nombre jose luis y fechas, tatuaje en el brazo derecho de un san judas, tatuaje del nombre de nayra en la mano derecha, tatuaje en los dedos numero 2000, tatuaje de un rostro |
| Prendas de vestir: | calcetin, camisola color: negro, shorts color: azul |
| Autoridades Competentes: | FISCALÍA GENERAL DE JUSTICIA DEL ESTADO DE SONORA. |

ALERTA NACIONAL

La información que se visualiza de la persona desaparecida o no localizada, es recibida e integrada por las autoridades de la Federación y de las Entidades Federativas competentes, por lo que cualquier información que se visualice, puede ser con la autoridad de origen.

**Si tienes información que ayude a la localización de alguna Persona Desaparecida o No Localizada, comunicate desde México al número telefónico 800 028 7783 o WhatsApp 55 1309 9024 y proporciona toda la información que tengas.**

Gobierno de México | Gobernación Secretaría de Gobernación | CNB Comisión Nacional de Búsqueda

# ALERTA NACIONAL



ALERTA NACIONAL

La información que se visualiza de la persona desaparecida o no localizada, es recibida e integrada por las autoridades de la Federación y de las Entidades Federativas competentes, por lo que cualquier información que se visualice, puede ser con la autoridad de origen.

## FICHA DE BÚSQUEDA DE PERSONA DESAPARECIDA

**EDGAR RAUL HERNANDEZ RENTERIA**
**Folio Único de Identificación**
**FI26-167DA975D-8E56-4FB5-BA50-DFC06AC20EE4**

**Edad al momento de la desaparición:** 66 **Edad Actual:** 66
**Lugar de nacimiento:** SONORA
**Sexo:** HOMBRE **Genero:** MASCULINO
**Nacionalidad:** MEXICANA **¿Habla español?:** SIN DATO
**Idioma o lengua indígena:** SIN DATO **Discapacidad:** NO
**Fecha de hechos:** 01/04/2026 **Hora de hechos:** 18:00 **Fecha de percato:** 01/04/2026 **Hora de percato:** 18:00
**Lugar de los hechos:** ESTADO: SONORA , MUNICIPIO: CAJEME
**Carpeta de investigación** CI/COB/173/173/00660/04-2026

## DATOS

| | |
|---|---|
| Características físicas: | complexion: delgada, cara: cuadrado, color de la piel: blanco, cabello: castaño claro corto crespo, ojos: cafés medianos, nariz: alomada, boca: grande, labios: medianos, estatura: 166cm, peso: 63kg |
| Señas particulares: | tatuaje en alguna de sus manos con un punto, cicatriz pequeña del lado derecho de su boca |
| Prendas de vestir: | SIN DATO |
| Autoridades Competentes: | FISCALÍA GENERAL DE JUSTICIA DEL ESTADO DE SONORA. |

**Si tienes información que ayude a la localización de alguna Persona Desaparecida o No Localizada, comunicate desde México al número telefónico 800 028 7783 o WhatsApp 55 1309 9024 y proporciona toda la información que tengas.**

Gobierno de México | Gobernación Secretaría de Gobernación | CNB Comisión Nacional de Búsqueda

# ALERTA NACIONAL



ALERTA NACIONAL

La información que se visualiza de la persona desaparecida o no localizada, es recibida e integrada por las autoridades de la Federación y de las Entidades Federativas competentes, por lo que cualquier información que se visualice, puede ser con la autoridad de origen.

## FICHA DE BÚSQUEDA DE PERSONA DESAPARECIDA

**FABIAN LOPEZ AVENDAÑO**
**Folio Único de Identificación**
**FI26-17D7D6176-57F7-4F49-B3D7-8652624BCF14**

**Edad al momento de la desaparición:** 35 **Edad Actual:** 35
**Lugar de nacimiento:** BAJA CALIFORNIA
**Sexo:** HOMBRE **Genero:** MASCULINO **Nombre Social:** FABIAN LOPEZ AVENDAÑO
**Nacionalidad:** MEXICANA **¿Habla español?:** SI
**Idioma o lengua indígena:** SIN DATO **Discapacidad:** NO
**Fecha de hechos:** 01/03/2026 **Hora de hechos:** 12:00 **Fecha de percato:** 02/03/2026 **Hora de percato:** 08:00
**Lugar de los hechos:** ESTADO: BAJA CALIFORNIA , MUNICIPIO: TIJUANA
**Carpeta de investigación** 0204-2026-06838/nac

## DATOS

| | |
|---|---|
| Características físicas: | complexion: robusta, cara: redondo, color de la piel: moreno, cabello: castaño oscuro corto liso, ojos: cafés medianos, nariz: recta, boca: grande, labios: medianos, estatura: 165cm, peso: 130kg |
| Señas particulares: | las leyendas fabian y honduritas y la imagen de san judas tadeo en brazo izquierdo, la imagen de una catrina en barzo derecho, tatuaje localizado en la parte interna del antebrazo izquierdo, referente a la imagen de san judas tadeo, elaborado a tinta color negro y verde con sombreado, de aproximadamente 20 cm de longitud., tatuaje localizado en la parte interna del brazo izquierdo, proximal a la axila, referente a la leyenda fabian, elaborado a tinta color negro, con letra tipo cursiva, de aproximadamente 12 cm de longitud., tatuaje localizado en la parte externa del antebrazo izquierdo, referente a la leyenda honduritas, elaborado a tinta color negro, con letra tipo normal, de aproximadamente 20 cm de longitud., tatuaje localizado en la parte interna del antebrazo derecho, referente a la imagen de una catrina, elaborado a tinta color negro con sombreado, de aproximadamente 20 cm de longitud. |
| Prendas de vestir: | playera color: negro, shorts color: beige |
| Autoridades Competentes: | COMISIÓN ESTATAL DE BÚSQUEDA DE PERSONAS DEL ESTADO DE BAJA CALIFORNIA. |

**Si tienes información que ayude a la localización de alguna Persona Desaparecida o No Localizada, comunicate desde México al número telefónico 800 028 7783 o WhatsApp 55 1309 9024 y proporciona toda la información que tengas.**

Gobierno de México | Gobernación Secretaría de Gobernación | CNB Comisión Nacional de Búsqueda

# ALERTA NACIONAL



ALERTA NACIONAL

La información que se visualiza de la persona desaparecida o no localizada, es recibida e integrada por las autoridades de la Federación y de las Entidades Federativas competentes, por lo que cualquier información que se visualice, puede ser con la autoridad de origen.

## FICHA DE BÚSQUEDA DE PERSONA DESAPARECIDA

**HISSAM JOSUE GUTIERREZ BARRERAS**
**Folio Único de Identificación**
**FI26-1ACA96C10-0194-4293-8811-3A8D26E2E522**

**Edad al momento de la desaparición:** 21 **Edad Actual:** 21
**Lugar de nacimiento:** SONORA
**Sexo:** HOMBRE **Genero:** MASCULINO
**Nacionalidad:** MEXICANA **¿Habla español?:** SI
**Idioma o lengua indígena:** SIN DATO **Discapacidad:** NO
**Fecha de hechos:** 31/03/2026 **Hora de hechos:** 14:00 **Fecha de percato:** 31/03/2026 **Hora de percato:** 14:00
**Lugar de los hechos:** ESTADO: SONORA , MUNICIPIO: CAJEME
**Carpeta de investigación** CI/COB/173/173/00590/03-2026

### DATOS

| | |
|---|---|
| Características físicas: | complexion: delgada, cara: ovalado, color de la piel: moreno, cabello: castaño oscuro corto liso, ojos: cafés medianos, nariz: recta, boca: mediana, labios: gruesos, estatura: 180cm, peso: 75kg |
| Señas particulares: | tatuaje en el antebrazo derecho con la leyenda de caleb, tatuaje en el antebrazo izquierdo con la leyenda de rosario |
| Prendas de vestir: | pantalón color: azul marino, playera color: negro, tenis color: negro |
| Autoridades Competentes: | FISCALÍA GENERAL DE JUSTICIA DEL ESTADO DE SONORA. |

**Si tienes información que ayude a la localización de alguna Persona Desaparecida o No Localizada, comunicate desde México al número telefónico 800 028 7783 o WhatsApp 55 1309 9024 y proporciona toda la información que tengas.**

Gobierno de México | Gobernación Secretaría de Gobernación | CNB Comisión Nacional de Búsqueda

# ALERTA NACIONAL



ALERTA NACIONAL

La información que se visualiza de la persona desaparecida o no localizada, es recibida e integrada por las autoridades de la Federación y de las Entidades Federativas competentes, por lo que cualquier información que se visualice, puede ser con la autoridad de origen.

## FICHA DE BÚSQUEDA DE PERSONA DESAPARECIDA

**IRVIN ALEXANDER RUIZ ONTIVEROS**
**Folio Único de Identificación**
**FI26-1952C3F91-CDA0-4CD1-8946-7FB8F916BD74**

**Edad al momento de la desaparición:** 24 **Edad Actual:** 27
**Lugar de nacimiento:** CHIAPAS
**Sexo:** HOMBRE **Genero:** MASCULINO
**Nacionalidad:** MEXICANA **¿Habla español?:** SI
**Idioma o lengua indígena:** SIN DATO **Discapacidad:** NO
**Fecha de hechos:** 22/11/2023 **Hora de hechos:** 09:30 **Fecha de percato:** 22/11/2023 **Hora de percato:** 09:30
**Lugar de los hechos:** ESTADO: CHIAPAS , MUNICIPIO: SAN CRISTÓBAL DE LAS CASAS
**Carpeta de investigación** 1885-078-0305-2023

| DATOS | |
|---|---|
| Características físicas: | complexion: robusta, cara: ovalado, color de la piel: moreno, cabello: castaño oscuro corto ondulado, ojos: cafés grandes, nariz: alomada, boca: grande, labios: gruesos, estatura: 178cm, peso: 80kg |
| Señas particulares: | tatuaje en el brazo izquierdo con la leyenda mi santa muerte., cicatriz en el pomulo del ojo izquierdo. |
| Prendas de vestir: | calcetin color: blanco, camisola color: verde, pantalón color: azul, playera color: blanco, tenis color: blanco |
| Autoridades Competentes: | FISCALÍA GENERAL DEL ESTADO DE CHIAPAS. |

**Si tienes información que ayude a la localización de alguna Persona Desaparecida o No Localizada, comunicate desde México al número telefónico 800 028 7783 o WhatsApp 55 1309 9024 y proporciona toda la información que tengas.**

Gobierno de México | Gobernación Secretaría de Gobernación | CNB Comisión Nacional de Búsqueda

# ALERTA NACIONAL

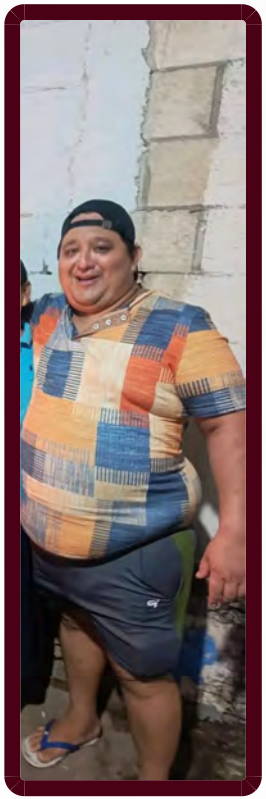

ALERTA NACIONAL

La información que se visualiza de la persona desaparecida o no localizada, es recibida e integrada por las autoridades de la Federación y de las Entidades Federativas competentes, por lo que cualquier información que se visualice, puede ser con la autoridad de origen.

## FICHA DE BÚSQUEDA DE PERSONA DESAPARECIDA

**IRVING OSNY LANDERO MONTEJO**
**Folio Único de Identificación**
**FI26-15A2E0027-531F-48E2-8C96-BECA2A87CB5B**

**Edad al momento de la desaparición:** 39 **Edad Actual:** 39
**Lugar de nacimiento:** CAMPECHE
**Sexo:** HOMBRE **Genero:** MASCULINO
**Nacionalidad:** MEXICANA **¿Habla español?:** SI
**Idioma o lengua indígena:** SIN DATO **Discapacidad:** NO
**Fecha de hechos:** 31/03/2026 **Hora de hechos:** 12:00 **Fecha de percato:** 04/04/2026 **Hora de percato:** 09:00
**Lugar de los hechos:** ESTADO: CAMPECHE , MUNICIPIO: CARMEN
**Carpeta de investigación** CI-3-2026-212

| DATOS | |
|---|---|
| Características físicas: | complexion: robusta, cara: redondo, color de la piel: blanco, cabello: negro corto ondulado, ojos: cafés medianos, nariz: achatada, boca: mediana, labios: medianos, estatura: 170cm |
| Señas particulares: | cicatriz en mano |
| Prendas de vestir: | camiseta color: rosa, pantalón color: azul |
| Autoridades Competentes: | COMISIÓN LOCAL DE BÚSQUEDA DE PERSONAS DEL ESTADO DE CAMPECHE. |

**Si tienes información que ayude a la localización de alguna Persona Desaparecida o No Localizada, comunicate desde México al número telefónico 800 028 7783 o WhatsApp 55 1309 9024 y proporciona toda la información que tengas.**

Gobierno de México | Gobernación Secretaría de Gobernación | CNB Comisión Nacional de Búsqueda

# ALERTA NACIONAL



## FICHA DE BÚSQUEDA DE PERSONA DESAPARECIDA

**JAVIER TERRERO FLORES**
**Folio Único de Identificación**
**FI26-1569CD54E-7ADE-4AD8-92CF-77A3BA3E269A**

**Edad al momento de la desaparición:** 44 **Edad Actual:** 45
**Lugar de nacimiento:** BAJA CALIFORNIA SUR
**Sexo:** HOMBRE **Genero:** MASCULINO
**Nacionalidad:** MEXICANA **¿Habla español?:** SI
**Idioma o lengua indígena:** SIN DATO **Discapacidad:** NO
**Fecha de hechos:** 02/06/2026 **Hora de hechos:** 07:15 **Fecha de percato:** 02/06/2026 **Hora de percato:** 19:00
**Lugar de los hechos:** ESTADO: BAJA CALIFORNIA SUR , MUNICIPIO: LOS CABOS
**Carpeta de investigación** SJC/1908/2026

## DATOS

| | |
|---|---|
| Características físicas: | complexion: delgada, cara: rectangular, color de la piel: moreno, cabello: negro corto liso, ojos: cafés medianos, boca: pequeña, labios: delgados, estatura: 153cm, peso: 55kg |
| Señas particulares: | mancha en el brazo izquierdo a la altura del hombro sin tamaño aprox. |
| Prendas de vestir: | SIN DATO |
| Autoridades Competentes: | COMISIÓN ESTATAL DE BÚSQUEDA DE PERSONAS DEL ESTADO DE BAJA CALIFORNIA SUR. |

ALERTA NACIONAL

La información que se visualiza de la persona desaparecida o no localizada, es recibida e integrada por las autoridades de la Federación y de las Entidades Federativas competentes, por lo que cualquier información que se visualice, puede ser con la autoridad de origen.

**Si tienes información que ayude a la localización de alguna Persona Desaparecida o No Localizada, comunicate desde México al número telefónico 800 028 7783 o WhatsApp 55 1309 9024 y proporciona toda la información que tengas.**

Gobierno de México | Gobernación Secretaría de Gobernación | CNB Comisión Nacional de Búsqueda

# ALERTA NACIONAL



ALERTA NACIONAL

La información que se visualiza de la persona desaparecida o no localizada, es recibida e integrada por las autoridades de la Federación y de las Entidades Federativas competentes, por lo que cualquier información que se visualice, puede ser con la autoridad de origen.

## FICHA DE BÚSQUEDA DE PERSONA DESAPARECIDA

**JOAQUIN EMILIO GONZALEZ LUNA**
**Folio Único de Identificación**
**FI26-1DC379635-DE8C-4852-B66E-C8349DCB783F**

**Edad al momento de la desaparición:** 19 **Edad Actual:** 20
**Lugar de nacimiento:** NUEVO LEON
**Sexo:** HOMBRE **Genero:** MASCULINO
**Nacionalidad:** MEXICANA **¿Habla español?:** SI
**Idioma o lengua indígena:** SIN DATO **Discapacidad:** NO
**Fecha de hechos:** 19/05/2026 **Hora de hechos:** 13:30 **Fecha de percato:** 19/05/2026 **Hora de percato:** 13:30
**Lugar de los hechos:** ESTADO: NUEVO LEON , MUNICIPIO: APODACA
**Carpeta de investigación** 86/2026

| DATOS | |
|---|---|
| Características físicas: | complexion: delgada, color de la piel: blanco, cabello: negro corto liso, boca: mediana, labios: gruesos, estatura: 170cm, peso: 60kg |
| Señas particulares: | 3 diablitos bailando en color rojo y negro |
| Prendas de vestir: | SIN DATO |
| Autoridades Competentes: | FISCALÍA GENERAL DE JUSTICIA DEL ESTADO DE NUEVO LEÓN. |

**Si tienes información que ayude a la localización de alguna Persona Desaparecida o No Localizada, comunicate desde México al número telefónico 800 028 7783 o WhatsApp 55 1309 9024 y proporciona toda la información que tengas.**

Gobierno de México | Gobernación Secretaría de Gobernación | CNB Comisión Nacional de Búsqueda

# ALERTA NACIONAL

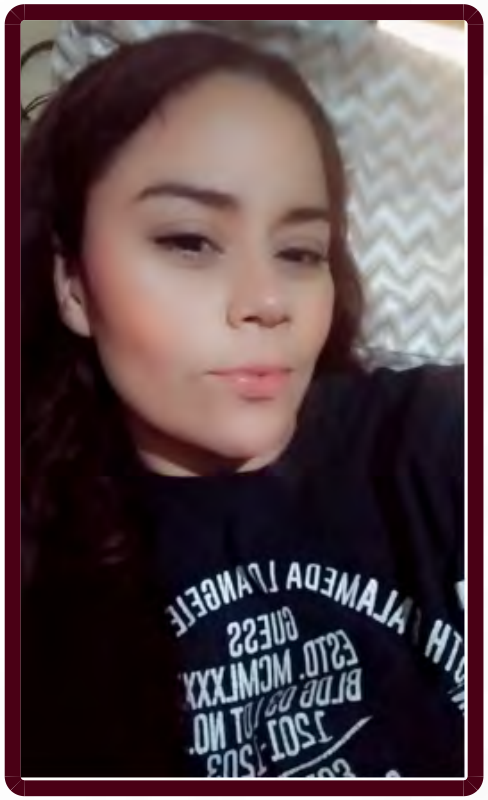

ALERTA NACIONAL

## FICHA DE BÚSQUEDA DE PERSONA DESAPARECIDA

**JOHANA ARACELY NAVA ECHEVERRIA**
**Folio Único de Identificación**
**FI26-1B5BE6EA4-C435-4EA5-80D6-EAFFE7F09FB2**

**Edad al momento de la desaparición:** 27 **Edad Actual:** 27
**Lugar de nacimiento:** SONORA
**Sexo:** MUJER **Genero:** FEMENINO
**Nacionalidad:** MEXICANA **¿Habla español?:** SI
**Idioma o lengua indígena:** SIN DATO **Discapacidad:** NO
**Fecha de hechos:** 16/03/2026 **Hora de hechos:** 01:00 **Fecha de percato:** 16/03/2026 **Hora de percato:** 17:00
**Lugar de los hechos:** ESTADO: SONORA , MUNICIPIO: HERMOSILLO
**Carpeta de investigación** CI/HER/024/07/00209/4-2026

### DATOS

| | |
|---|---|
| Características físicas: | complexion: mediana, cara: rectangular, color de la piel: blanco, cabello: rojizo mediano liso, nariz: recta, boca: mediana, labios: medianos, estatura: 153cm, peso: 60kg |
| Señas particulares: | cabello hasta los hombros pintado de color rojo, tatuaje en su brazo derecho tiene el nombre de rene, tatuaje en su muñeca derecha tiene el nombre de raul, tatuajes en el antebrazo izquierdo tiene el nombre de raul angel gtz tanori, tiene la fecha 02/08/72 y tiene una crucecita con la fecha 06/10/2015,, tatuaje en el antebrazo el nombre de ariadna, tatuaje en su pierna derecha de una rosa grande, antes de llegar a su rodilla tiene la santa muerte, tatuaje en la pierna izquierda tiene una mariposa, adentro de la mariposa tiene a la santa y abajo dice victoria, cicatrices visibles en su frente |
| Prendas de vestir: | tenis color: negro/naranja |
| Autoridades Competentes: | FISCALÍA GENERAL DE JUSTICIA DEL ESTADO DE SONORA. |

La información que se visualiza de la persona desaparecida o no localizada, es recibida e integrada por las autoridades de la Federación y de las Entidades Federativas competentes, por lo que cualquier información que se visualice, puede ser con la autoridad de origen.

**Si tienes información que ayude a la localización de alguna Persona Desaparecida o No Localizada, comunicate desde México al número telefónico 800 028 7783 o WhatsApp 55 1309 9024 y proporciona toda la información que tengas.**

Gobierno de México | Gobernación Secretaría de Gobernación | CNB Comisión Nacional de Búsqueda

# ALERTA NACIONAL



ALERTA NACIONAL

La información que se visualiza de la persona desaparecida o no localizada, es recibida e integrada por las autoridades de la Federación y de las Entidades Federativas competentes, por lo que cualquier información que se visualice, puede ser con la autoridad de origen.

## FICHA DE BÚSQUEDA DE PERSONA DESAPARECIDA

**JOSE ANGEL LUNA TEBAQUI**
**Folio Único de Identificación**
**FI26-1C0DBA5F8-EA70-4C53-95C0-DC6E182477E9**

**Edad al momento de la desaparición:** 19 **Edad Actual:** 19
**Lugar de nacimiento:** SONORA
**Sexo:** HOMBRE **Genero:** MASCULINO
**Nacionalidad:** MEXICANA **¿Habla español?:** SI
**Idioma o lengua indígena:** SIN DATO **Discapacidad:** NO
**Fecha de hechos:** 13/03/2026 **Hora de hechos:** 10:00 **Fecha de percato:** 13/03/2026 **Hora de percato:** 19:00
**Lugar de los hechos:** ESTADO: SONORA , MUNICIPIO: GUAYMAS
**Carpeta de investigación** CI/GUA/174/174/00619/3-2026

### DATOS

| | |
|---|---|
| Características físicas: | complexion: delgada, cara: ovalado, color de la piel: blanco, cabello: castaño oscuro corto liso, ojos: cafés medianos, nariz: alomada, boca: mediana, labios: medianos, estatura: 160cm, peso: 64kg |
| Señas particulares: | NINGUNA |
| Prendas de vestir: | pantalón |
| Autoridades Competentes: | FISCALÍA GENERAL DE JUSTICIA DEL ESTADO DE SONORA. |

**Si tienes información que ayude a la localización de alguna Persona Desaparecida o No Localizada, comunicate desde México al número telefónico 800 028 7783 o WhatsApp 55 1309 9024 y proporciona toda la información que tengas.**

Gobierno de México | Gobernación Secretaría de Gobernación | CNB Comisión Nacional de Búsqueda

# ALERTA NACIONAL



## FICHA DE BÚSQUEDA DE PERSONA DESAPARECIDA

**JOSE OVANDO DIAZ**
**Folio Único de Identificación**
**FI26-16392D598-E71C-4413-8131-3435D91417DF**

**Edad al momento de la desaparición:** 32 **Edad Actual:** 32
**Lugar de nacimiento:** CHIAPAS
**Sexo:** HOMBRE **Genero:** MASCULINO
**Nacionalidad:** MEXICANA **¿Habla español?:** SI
**Idioma o lengua indígena:** SIN DATO **Discapacidad:** NO
**Fecha de hechos:** 07/06/2026 **Hora de hechos:** 18:30 **Fecha de percato:** 07/06/2026 **Hora de percato:** 18:30
**Lugar de los hechos:** ESTADO: CHIAPAS , MUNICIPIO: TUXTLA GUTIÉRREZ
**Carpeta de investigación** 0157-101-3003-2026

| DATOS | |
|---|---|
| Características físicas: | complexion: robusta, cara: redondo, color de la piel: moreno, cabello: negro corto liso, ojos: negros pequeños, nariz: alomada, boca: mediana, labios: gruesos, estatura: 176cm, peso: 78kg |
| Señas particulares: | tatuajes una cruz al lado del ojo derecho. |
| Prendas de vestir: | SIN DATO |
| Autoridades Competentes: | FISCALÍA GENERAL DEL ESTADO DE CHIAPAS. |

ALERTA NACIONAL

La información que se visualiza de la persona desaparecida o no localizada, es recibida e integrada por las autoridades de la Federación y de las Entidades Federativas competentes, por lo que cualquier información que se visualice, puede ser con la autoridad de origen.

**Si tienes información que ayude a la localización de alguna Persona Desaparecida o No Localizada, comunicate desde México al número telefónico 800 028 7783 o WhatsApp 55 1309 9024 y proporciona toda la información que tengas.**

Gobierno de México | Gobernación Secretaría de Gobernación | CNB Comisión Nacional de Búsqueda

# ALERTA NACIONAL



ALERTA NACIONAL

La información que se visualiza de la persona desaparecida o no localizada, es recibida e integrada por las autoridades de la Federación y de las Entidades Federativas competentes, por lo que cualquier información que se visualice, puede ser con la autoridad de origen.

## FICHA DE BÚSQUEDA DE PERSONA DESAPARECIDA

**LITZI SARAY AYALA BOLAÑOS**
**Folio Único de Identificación**
**FI26-1D0CDAF47-5040-4CD4-8160-160A1C67E99E**

**Edad al momento de la desaparición:** 26 **Edad Actual:** 26
**Lugar de nacimiento:** MORELOS
**Sexo:** MUJER **Genero:** FEMENINO **Nombre Social:** NINGUNO
**Nacionalidad:** MEXICANA **¿Habla español?:** SI
**Idioma o lengua indígena:** SIN DATO **Discapacidad:** NO
**Fecha de hechos:** 07/06/2026 **Hora de hechos:** 15:30 **Fecha de percato:** 08/06/2026 **Hora de percato:** 18:00
**Lugar de los hechos:** ESTADO: MORELOS , MUNICIPIO: AYALA
**Carpeta de investigación** FEDFP-CT/62/2026

## DATOS

| | |
|---|---|
| Características físicas: | complexion: mediana, cara: redondo, color de la piel: moreno, cabello: rubio mediano liso, ojos: verdes medianos, nariz: achatada, boca: mediana, labios: delgados, estatura: 158cm, peso: 70kg |
| Señas particulares: | una cicatriz de cesarea , una cicatriz de un cm. a un lado de la narz de lado derecho, una cicatriz de aproximadamente doce cm. en la pierna derecha, un tatuaje de un corazon en la mejilla izquierda de un cm. tinta negra, un tatuaje en el brazo izquierdo con el nombre de fernando, un tatuaje con el nombre mateo en el brazo derecho, un tatuaje de la santa muerte en la pierna del lado derecho, piercing en la nariz sin recordar el lado exacto |
| Prendas de vestir: | SIN DATO |
| Autoridades Competentes: | FISCALÍA GENERAL DEL ESTADO DE MORELOS. |

**Si tienes información que ayude a la localización de alguna Persona Desaparecida o No Localizada, comunicate desde México al número telefónico 800 028 7783 o WhatsApp 55 1309 9024 y proporciona toda la información que tengas.**

Gobierno de México | Gobernación Secretaría de Gobernación | CNB Comisión Nacional de Búsqueda

# ALERTA NACIONAL



## FICHA DE BÚSQUEDA DE PERSONA DESAPARECIDA

**LUIS CRISPINO CANTORAL CAMERAS**
**Folio Único de Identificación**
**FI26-14E113D67-C672-4846-954F-DEECC0AA6D69**

**Edad al momento de la desaparición:** 43 **Edad Actual:** 46
**Lugar de nacimiento:** CHIAPAS
**Sexo:** HOMBRE **Genero:** MASCULINO
**Nacionalidad:** MEXICANA **¿Habla español?:** SI
**Idioma o lengua indígena:** SIN DATO **Discapacidad:** NO
**Fecha de hechos:** 22/11/2023 **Hora de hechos:** 09:30 **Fecha de percato:** 22/11/2023 **Hora de percato:** 09:30
**Lugar de los hechos:** ESTADO: CHIAPAS , MUNICIPIO: SIN DATO
**Carpeta de investigación** 1885-078-0305-2023

## DATOS

| | |
|---|---|
| Características físicas: | complexion: robusta, cara: cuadrado, color de la piel: moreno, cabello: entrecano corto liso, ojos: cafés no recuerda, nariz: recta, boca: mediana, labios: gruesos, estatura: 165cm, peso: 85kg |
| Señas particulares: | lunar grande del lado izquierdo del cuello, cicatriz en el brazo izquierdo. |
| Prendas de vestir: | camisón color: guinda, pantalón color: gris, playera color: azul, zapatos color: cafe |
| Autoridades Competentes: | FISCALÍA GENERAL DEL ESTADO DE CHIAPAS. |

ALERTA NACIONAL

La información que se visualiza de la persona desaparecida o no localizada, es recibida e integrada por las autoridades de la Federación y de las Entidades Federativas competentes, por lo que cualquier información que se visualice, puede ser con la autoridad de origen.

**Si tienes información que ayude a la localización de alguna Persona Desaparecida o No Localizada, comunicate desde México al número telefónico 800 028 7783 o WhatsApp 55 1309 9024 y proporciona toda la información que tengas.**

Gobierno de México | Gobernación Secretaría de Gobernación | CNB Comisión Nacional de Búsqueda

# ALERTA NACIONAL



ALERTA NACIONAL

La información que se visualiza de la persona desaparecida o no localizada, es recibida e integrada por las autoridades de la Federación y de las Entidades Federativas competentes, por lo que cualquier información que se visualice, puede ser con la autoridad de origen.

## FICHA DE BÚSQUEDA DE PERSONA DESAPARECIDA

**MARCO ANTONIO RAMOS LOPEZ**
**Folio Único de Identificación**
**FI26-1D4AC59BF-E53C-4FDA-A35D-8993F3425558**

**Edad al momento de la desaparición:** 30 **Edad Actual:** 31
**Lugar de nacimiento:** MICHOACAN
**Sexo:** HOMBRE **Genero:** MASCULINO **Nombre Social:** MARCO ANTONIO RAMOS LÓPEZ
**Nacionalidad:** MEXICANA **¿Habla español?:** SI
**Idioma o lengua indígena:** SIN DATO **Discapacidad:** NO
**Fecha de hechos:** 21/02/2026 **Hora de hechos:** 18:00 **Fecha de percato:** 21/02/2026 **Hora de percato:** 18:00
**Lugar de los hechos:** ESTADO: MICHOACAN , MUNICIPIO: COTIJA
**Carpeta de investigación**

| DATOS | |
|---|---|
| Características físicas: | complexion: delgada, cara: cuadrado, color de la piel: blanco, cabello: castaño oscuro corto ondulado, ojos: cafés medianos, nariz: achatada, boca: pequeña, labios: delgados, estatura: 175cm, peso: 70kg |
| Señas particulares: | cicatriz en el antebrazo derecho de aproximadamente 5 o 6 cm |
| Prendas de vestir: | SIN DATO |
| Autoridades Competentes: | COMISIÓN DE BÚSQUEDA DE PERSONAS DEL ESTADO DE MICHOACÁN. |

**Si tienes información que ayude a la localización de alguna Persona Desaparecida o No Localizada, comunicate desde México al número telefónico 800 028 7783 o WhatsApp 55 1309 9024 y proporciona toda la información que tengas.**

Gobierno de México | Gobernación (Secretaría de Gobernación) | CNB Comisión Nacional de Búsqueda

# ALERTA NACIONAL



ALERTA NACIONAL

## FICHA DE BÚSQUEDA DE PERSONA DESAPARECIDA

**MIGUEL ANGEL BAÑUELOS OJEDA**
**Folio Único de Identificación**
**FI26-174FE69C2-226D-4FBC-9EE8-8D55F006ACE1**

**Edad al momento de la desaparición:** 25 **Edad Actual:** 25
**Lugar de nacimiento:** SINALOA
**Sexo:** HOMBRE **Genero:** MASCULINO
**Nacionalidad:** MEXICANA **¿Habla español?:** SI
**Idioma o lengua indígena:** SIN DATO **Discapacidad:** NO
**Fecha de hechos:** 03/04/2026 **Hora de hechos:** 10:19 **Fecha de percato:** 04/04/2026 **Hora de percato:** 17:00
**Lugar de los hechos:** ESTADO: SINALOA , MUNICIPIO: MAZATLÁN
**Carpeta de investigación** CI/HER/024/07/00201/4-2026

### DATOS

| | |
|---|---|
| Características físicas: | complexion: mediana, cara: ovalado, color de la piel: trigueño, cabello: castaño oscuro corto liso, ojos: cafés medianos, nariz: alomada, boca: mediana, labios: delgados, estatura: 167cm, peso: 70kg |
| Señas particulares: | tatuaje en el area de la barbilla dice la vida es prestada, tatuaje en el area de la barbilla dice una leyenda en ingles que no recuerdan que dice, tatuaje en la mano derecha tiene una corona, tiene un tatuaje grande en el antebrazo derecho se distingue que es una espada, tatuaje en la mano izquierda tiene el nombre de marielos, tatuaje del personaje animado speedy gonzlez en la pierna derecha, tatuaje en el antebrazo no recuerdan cual brazo que dice bañuelos, tiene cicatrices visibles en la rodilla por la parte de atrs tiene un machetazo |
| Prendas de vestir: | camiseta color: negro, shorts color: negro, tenis color: blanco/negro |
| Autoridades Competentes: | FISCALÍA GENERAL DE JUSTICIA DEL ESTADO DE SONORA. |

La información que se visualiza de la persona desaparecida o no localizada, es recibida e integrada por las autoridades de la Federación y de las Entidades Federativas competentes, por lo que cualquier información que se visualice, puede ser con la autoridad de origen.

**Si tienes información que ayude a la localización de alguna Persona Desaparecida o No Localizada, comunicate desde México al número telefónico 800 028 7783 o WhatsApp 55 1309 9024 y proporciona toda la información que tengas.**

Gobierno de México | Gobernación Secretaría de Gobernación | CNB Comisión Nacional de Búsqueda

# ALERTA NACIONAL



## FICHA DE BÚSQUEDA DE PERSONA DESAPARECIDA

**NAZARETH MILAGROS GOMEZ CABRILES**
**Folio Único de Identificación**
**FI26-159621B4D-FFE7-429B-B41D-B3064EFE1AC5**

**Edad al momento de la desaparición:** 15 **Edad Actual:** 15
**Lugar de nacimiento:** VENEZUELA
**Sexo:** MUJER **Genero:** FEMENINO
**Nacionalidad:** VENEZOLANA **¿Habla español?:** SI
**Idioma o lengua indígena:** SIN DATO **Discapacidad:** NO
**Fecha de hechos:** 16/04/2026 **Hora de hechos:** 12:30 **Fecha de percato:** 16/04/2026 **Hora de percato:** 13:00
**Lugar de los hechos:** ESTADO: CHIAPAS , MUNICIPIO: TUXTLA GUTIÉRREZ
**Carpeta de investigación** 01S/CEBP/221/2026

## DATOS

| | |
|---|---|
| Características físicas: | complexion: delgada, cara: ovalado, color de la piel: moreno, cabello: negro mediano liso, ojos: cafés medianos, nariz: achatada, boca: mediana, labios: medianos, estatura: 155cm, peso: 50kg |
| Señas particulares: | NINGUNA |
| Prendas de vestir: | SIN DATO |
| Autoridades Competentes: | COMISIÓN ESTATAL DE BÚSQUEDA DE PERSONAS DEL ESTADO DE CHIAPAS. |

ALERTA NACIONAL

La información que se visualiza de la persona desaparecida o no localizada, es recibida e integrada por las autoridades de la Federación y de las Entidades Federativas competentes, por lo que cualquier información que se visualice, puede ser con la autoridad de origen.

**Si tienes información que ayude a la localización de alguna Persona Desaparecida o No Localizada, comunicate desde México al número telefónico 800 028 7783 o WhatsApp 55 1309 9024 y proporciona toda la información que tengas.**

Gobierno de México | Gobernación Secretaría de Gobernación | CNB Comisión Nacional de Búsqueda

# ALERTA NACIONAL



## FICHA DE BÚSQUEDA DE PERSONA DESAPARECIDA

**NEPTALI DE JESUS RECINOS GARCIA**
**Folio Único de Identificación**
**FI26-160614756-3C2A-49FF-9013-7CF0CFD18F7E**

**Edad al momento de la desaparición:** 35 **Edad Actual:** 38
**Lugar de nacimiento:** CHIAPAS
**Sexo:** HOMBRE **Genero:** MASCULINO
**Nacionalidad:** MEXICANA **¿Habla español?:** SI
**Idioma o lengua indígena:** SIN DATO **Discapacidad:** NO
**Fecha de hechos:** 22/11/2023 **Hora de hechos:** 09:30 **Fecha de percato:** 22/11/2023 **Hora de percato:** 09:30
**Lugar de los hechos:** ESTADO: CHIAPAS , MUNICIPIO: SAN CRISTÓBAL DE LAS CASAS
**Carpeta de investigación** 1885-078-0305-2023

## DATOS

| | |
|---|---|
| Características físicas: | complexion: robusta, cara: redondo, color de la piel: moreno, cabello: castaño oscuro corto liso, ojos: cafés no recuerda, nariz: achatada, boca: mediana, labios: gruesos, estatura: 180cm, peso: 85kg |
| Señas particulares: | tatuaje en el brazo derecho de la santa muerte., tatuaje una cola de escorpion con m en la mano derecha, tatuaje en la mano izquierda el nombre de oswaldo., quemadura en la pierna izquierda. |
| Prendas de vestir: | camisola color: mostaza, pantalón, playera color: blanco, zapatos color: cafe |
| Autoridades Competentes: | FISCALÍA GENERAL DEL ESTADO DE CHIAPAS. |

ALERTA NACIONAL

La información que se visualiza de la persona desaparecida o no localizada, es recibida e integrada por las autoridades de la Federación y de las Entidades Federativas competentes, por lo que cualquier información que se visualice, puede ser con la autoridad de origen.

**Si tienes información que ayude a la localización de alguna Persona Desaparecida o No Localizada, comunicate desde México al número telefónico 800 028 7783 o WhatsApp 55 1309 9024 y proporciona toda la información que tengas.**

Gobierno de México | Gobernación Secretaría de Gobernación | CNB Comisión Nacional de Búsqueda

# ALERTA NACIONAL




## FICHA DE BÚSQUEDA DE PERSONA DESAPARECIDA

**OSCAR RAMOS GONZALEZ**
**Folio Único de Identificación**
**FI26-10D8D60EE-B3FA-4DBB-9ACA-C53D268552BA**

**Edad al momento de la desaparición:** 26 **Edad Actual:** 26
**Lugar de nacimiento:** PUEBLA
**Sexo:** HOMBRE **Genero:** MASCULINO
**Nacionalidad:** MEXICANA **¿Habla español?:** SI
**Idioma o lengua indígena:** SIN DATO **Discapacidad:** NO
**Fecha de hechos:** 06/05/2026 **Hora de hechos:** 08:00 **Fecha de percato:** 06/05/2026 **Hora de percato:** 08:00
**Lugar de los hechos:** ESTADO: PUEBLA , MUNICIPIO: CORONANGO
**Carpeta de investigación** CBP-251/2026

| DATOS | |
|---|---|
| Características físicas: | complexion: delgada, cara: ovalado, color de la piel: moreno, ojos: cafés medianos, boca: mediana, labios: delgados, estatura: 165cm |
| Señas particulares: | mancha cafe en la ceja izquierda |
| Prendas de vestir: | SIN DATO |
| Autoridades Competentes: | COMISIÓN DE BÚSQUEDA DE PERSONAS DEL ESTADO DE PUEBLA. |

ALERTA NACIONAL

La información que se visualiza de la persona desaparecida o no localizada, es recibida e integrada por las autoridades de la Federación y de las Entidades Federativas competentes, por lo que cualquier información que se visualice, puede ser con la autoridad de origen.

**Si tienes información que ayude a la localización de alguna Persona Desaparecida o No Localizada, comunicate desde México al número telefónico 800 028 7783 o WhatsApp 55 1309 9024 y proporciona toda la información que tengas.**

Gobierno de México | Gobernación Secretaría de Gobernación | CNB Comisión Nacional de Búsqueda

# ALERTA NACIONAL



## FICHA DE BÚSQUEDA DE PERSONA DESAPARECIDA

**SANTIAGO IBZAN CHAIRES MARIN**
**Folio Único de Identificación**
**FI26-18005B406-D0E3-4009-8046-6CCEE2E0DF6F**

**Edad al momento de la desaparición:** 12 **Edad Actual:** 12
**Lugar de nacimiento:** AGUASCALIENTES
**Sexo:** HOMBRE **Genero:** MASCULINO
**Nacionalidad:** MEXICANA **¿Habla español?:** SIN DATO
**Idioma o lengua indígena:** SIN DATO **Discapacidad:** NO
**Fecha de hechos:** 09/06/2026 **Hora de hechos:** 22:00 **Fecha de percato:** 09/06/2026 **Hora de percato:** 22:00
**Lugar de los hechos:** ESTADO: AGUASCALIENTES , MUNICIPIO: AGUASCALIENTES
**Carpeta de investigación**

| DATOS | |
|---|---|
| Características físicas: | complexion: delgada, color de la piel: blanco, estatura: 150cm, peso: 50kg |
| Señas particulares: | NINGUNA |
| Prendas de vestir: | SIN DATO |
| Autoridades Competentes: | COMISIÓN ESTATAL DE BÚSQUEDA DE PERSONAS DEL ESTADO DE AGUASCALIENTES. |

ALERTA NACIONAL

La información que se visualiza de la persona desaparecida o no localizada, es recibida e integrada por las autoridades de la Federación y de las Entidades Federativas competentes, por lo que cualquier información que se visualice, puede ser con la autoridad de origen.

**Si tienes información que ayude a la localización de alguna Persona Desaparecida o No Localizada, comunicate desde México al número telefónico 800 028 7783 o WhatsApp 55 1309 9024 y proporciona toda la información que tengas.**

Gobierno de México | Gobernación Secretaría de Gobernación | CNB Comisión Nacional de Búsqueda

# ALERTA NACIONAL

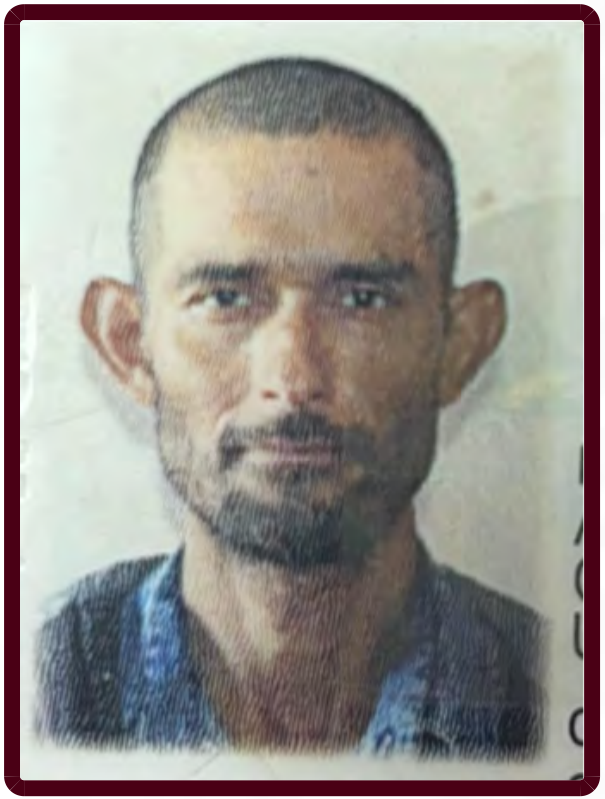

ALERTA NACIONAL

La información que se visualiza de la persona desaparecida o no localizada, es recibida e integrada por las autoridades de la Federación y de las Entidades Federativas competentes, por lo que cualquier información que se visualice, puede ser con la autoridad de origen.

## FICHA DE BÚSQUEDA DE PERSONA DESAPARECIDA

**SANTIAGO MURRIETA SAUCEDO**
**Folio Único de Identificación**
**FI26-163EEFF2E-76B3-4B3E-8DBB-F901BD1BF5E6**

**Edad al momento de la desaparición:** 41 **Edad Actual:** 41
**Lugar de nacimiento:** SONORA
**Sexo:** HOMBRE **Genero:** MASCULINO
**Nacionalidad:** MEXICANA **¿Habla español?:** SI
**Idioma o lengua indígena:** SIN DATO **Discapacidad:** NO
**Fecha de hechos:** 31/03/2026 **Hora de hechos:** 22:00 **Fecha de percato:** 01/04/2026 **Hora de percato:** 05:30
**Lugar de los hechos:** ESTADO: SONORA , MUNICIPIO: URES
**Carpeta de investigación** CI/HER/024/07/00216/4-2026

### DATOS

| | |
|---|---|
| Características físicas: | complexion: delgada, cara: rectangular, color de la piel: trigueño, cabello: negro rapado liso, ojos: cafés medianos, nariz: alomada, boca: mediana, labios: medianos, estatura: 165cm, peso: 52kg |
| Señas particulares: | falta de dos piezas dentales parte inferior |
| Prendas de vestir: | camiseta color: verde, pantalón |
| Autoridades Competentes: | FISCALÍA GENERAL DE JUSTICIA DEL ESTADO DE SONORA. |

**Si tienes información que ayude a la localización de alguna Persona Desaparecida o No Localizada, comunicate desde México al número telefónico 800 028 7783 o WhatsApp 55 1309 9024 y proporciona toda la información que tengas.**

Gobierno de México | Gobernación Secretaría de Gobernación | CNB Comisión Nacional de Búsqueda

# ALERTA NACIONAL



ALERTA NACIONAL

La información que se visualiza de la persona desaparecida o no localizada, es recibida e integrada por las autoridades de la Federación y de las Entidades Federativas competentes, por lo que cualquier información que se visualice, puede ser con la autoridad de origen.

## FICHA DE BÚSQUEDA DE PERSONA DESAPARECIDA

**SARAIT PORTADOR LOPEZ**
**Folio Único de Identificación**
**FI26-1CDD8A8DB-2046-4AE2-BBE8-E521319E189F**

**Edad al momento de la desaparición:** 37 **Edad Actual:** 37
**Lugar de nacimiento:** MICHOACAN
**Sexo:** MUJER **Genero:** FEMENINO
**Nacionalidad:** MEXICANA **¿Habla español?:** SI
**Idioma o lengua indígena:** SIN DATO **Discapacidad:** NO
**Fecha de hechos:** 03/06/2026 **Hora de hechos:** 15:30 **Fecha de percato:** 03/06/2026 **Hora de percato:** 15:30
**Lugar de los hechos:** ESTADO: MICHOACAN , MUNICIPIO: PÁTZCUARO
**Carpeta de investigación** FEPD/24323/2026

### DATOS

| | |
|---|---|
| Características físicas: | complexion: delgada, cara: ovalado, color de la piel: moreno, cabello: negro largo liso, ojos: cafés pequeños, nariz: recta, boca: mediana, labios: medianos, estatura: 145cm, peso: 43kg |
| Señas particulares: | cicatriz en la mejilla izquierda, cicatriz en el brazo derecho |
| Prendas de vestir: | vestido color: blanco/azul |
| Autoridades Competentes: | FISCALÍA GENERAL DEL ESTADO DE MICHOACÁN. |

**Si tienes información que ayude a la localización de alguna Persona Desaparecida o No Localizada, comunicate desde México al número telefónico 800 028 7783 o WhatsApp 55 1309 9024 y proporciona toda la información que tengas.**

Gobierno de México | Gobernación Secretaría de Gobernación | CNB Comisión Nacional de Búsqueda

# ALERTA NACIONAL

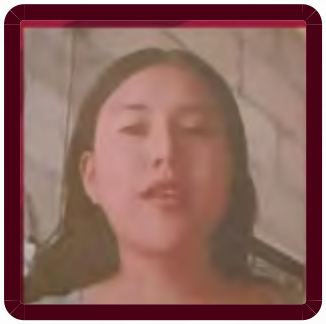

## FICHA DE BÚSQUEDA DE PERSONA DESAPARECIDA

**SOFIA DEL CARMEN ALVAREZ DE LA CRUZ**
**Folio Único de Identificación**
**FI26-105BFD2D7-54E4-409E-99EC-6A7BC84C2028**

**Edad al momento de la desaparición:** 25 **Edad Actual:** 25
**Lugar de nacimiento:** CAMPECHE
**Sexo:** MUJER **Genero:** FEMENINO
**Nacionalidad:** MEXICANA **¿Habla español?:** SI
**Idioma o lengua indígena:** SIN DATO **Discapacidad:** NO
**Fecha de hechos:** 13/05/2026 **Hora de hechos:** 16:00 **Fecha de percato:** 26/05/2026 **Hora de percato:** 11:00
**Lugar de los hechos:** ESTADO: CAMPECHE , MUNICIPIO: CARMEN
**Carpeta de investigación** CI-3-2026-345

| DATOS | |
|---|---|
| Características físicas: | complexion: delgada, cara: ovalado, color de la piel: blanco, cabello: castaño oscuro mediano ondulado, ojos: cafés medianos, nariz: recta, boca: pequeña, labios: medianos, estatura: 160cm, peso: 76kg |
| Señas particulares: | aretes en ambas orejas, implante subdermico en su brazo derecho |
| Prendas de vestir: | blusa, pantiblusa, bluson color: verde, shorts color: gris |
| Autoridades Competentes: | COMISIÓN LOCAL DE BÚSQUEDA DE PERSONAS DEL ESTADO DE CAMPECHE. |

ALERTA NACIONAL

La información que se visualiza de la persona desaparecida o no localizada, es recibida e integrada por las autoridades de la Federación y de las Entidades Federativas competentes, por lo que cualquier información que se visualice, puede ser con la autoridad de origen.

**Si tienes información que ayude a la localización de alguna Persona Desaparecida o No Localizada, comunicate desde México al número telefónico 800 028 7783 o WhatsApp 55 1309 9024 y proporciona toda la información que tengas.**

Gobierno de México | Gobernación Secretaría de Gobernación | CNB Comisión Nacional de Búsqueda

# ALERTA NACIONAL



ALERTA NACIONAL

La información que se visualiza de la persona desaparecida o no localizada, es recibida e integrada por las autoridades de la Federación y de las Entidades Federativas competentes, por lo que cualquier información que se visualice, puede ser con la autoridad de origen.

## FICHA DE BÚSQUEDA DE PERSONA DESAPARECIDA

**YENY REYES RODRIGUEZ**
**Folio Único de Identificación**
**FI26-1A1139074-0CE8-4A83-8E35-97ACB491D763**

**Edad al momento de la desaparición:** 15 **Edad Actual:** 15
**Lugar de nacimiento:** TABASCO
**Sexo:** MUJER **Genero:** FEMENINO
**Nacionalidad:** MEXICANA **¿Habla español?:** SI
**Idioma o lengua indígena:** SIN DATO **Discapacidad:** NO
**Fecha de hechos:** 15/03/2026 **Hora de hechos:** 00:00 **Fecha de percato:** 15/03/2026 **Hora de percato:** 00:00
**Lugar de los hechos:** ESTADO: TABASCO , MUNICIPIO: CENTLA
**Carpeta de investigación** CI-FEIDDP-AA-49/2026

### DATOS

| | |
|---|---|
| Características físicas: | complexion: delgada, cara: redondo, color de la piel: trigueño, cabello: rojizo corto liso, ojos: cafés medianos, nariz: recta, boca: mediana, labios: gruesos, estatura: 150cm, peso: 40kg |
| Señas particulares: | cicatriz en la ceja del lado derecho |
| Prendas de vestir: | SIN DATO |
| Autoridades Competentes: | COMISIÓN ESTATAL DE BÚSQUEDA DE PERSONAS EN EL ESTADO DE TABASCO. |

**Si tienes información que ayude a la localización de alguna Persona Desaparecida o No Localizada, comunicate desde México al número telefónico 800 028 7783 o WhatsApp 55 1309 9024 y proporciona toda la información que tengas.**

Gobierno de México | Gobernación Secretaría de Gobernación | CNB Comisión Nacional de Búsqueda

# ALERTA NACIONAL



ALERTA NACIONAL

La información que se visualiza de la persona desaparecida o no localizada, es recibida e integrada por las autoridades de la Federación y de las Entidades Federativas competentes, por lo que cualquier información que se visualice, puede ser con la autoridad de origen.

## FICHA DE BÚSQUEDA DE PERSONA DESAPARECIDA

**ALONDRA YUDITH RAMIREZ PEÑA**
**Folio Único de Identificación**
**FI26-1BABF678A-12C8-42C8-9619-D6D5DFFD80D9**

**Edad al momento de la desaparición:** 28 **Edad Actual:** 28
**Lugar de nacimiento:** TAMAULIPAS
**Sexo:** MUJER **Genero:** FEMENINO **Nombre Social:** ALONDRA YUDITH RAMIREZ PEÑA
**Nacionalidad:** MEXICANA **¿Habla español?:** SI
**Idioma o lengua indígena:** SIN DATO **Discapacidad:** NO
**Fecha de hechos:** 18/04/2026 **Hora de hechos:** 12:00 **Fecha de percato:** 18/04/2026 **Hora de percato:** 12:00
**Lugar de los hechos:** ESTADO: TAMAULIPAS , MUNICIPIO: VICTORIA
**Carpeta de investigación** FGJT/FEIDDFP/VIC/UE1/00121/2026

### DATOS

| | |
|---|---|
| Características físicas: | complexion: delgada, cara: ovalado, color de la piel: blanco, cabello: negro mediano ondulado, ojos: negros grandes, nariz: recta, boca: grande, labios: gruesos, estatura: 160cm, peso: 60kg |
| Señas particulares: | NINGUNA |
| Prendas de vestir: | blusa, pantiblusa, bluson color: verde, pantalón color: gris, tenis color: blanco/negro |
| Autoridades Competentes: | FISCALÍA GENERAL DE JUSTICIA DEL ESTADO DE TAMAULIPAS. |

**Si tienes información que ayude a la localización de alguna Persona Desaparecida o No Localizada, comunicate desde México al número telefónico 800 028 7783 o WhatsApp 55 1309 9024 y proporciona toda la información que tengas.**

Gobierno de México | Gobernación Secretaría de Gobernación | CNB Comisión Nacional de Búsqueda

# ALERTA NACIONAL




ALERTA NACIONAL

La información que se visualiza de la persona desaparecida o no localizada, es recibida e integrada por las autoridades de la Federación y de las Entidades Federativas competentes, por lo que cualquier información que se visualice, puede ser con la autoridad de origen.

## FICHA DE BÚSQUEDA DE PERSONA DESAPARECIDA

**ANTONIO CORTES MENDEZ**
**Folio Único de Identificación**
**FI26-1318A3447-7668-4999-81A4-F6A281C031D6**

**Edad al momento de la desaparición:** 34 **Edad Actual:** 34
**Lugar de nacimiento:** MICHOACAN
**Sexo:** HOMBRE **Genero:** MASCULINO
**Nacionalidad:** MEXICANA **¿Habla español?:** SI
**Idioma o lengua indígena:** SIN DATO **Discapacidad:** NO
**Fecha de hechos:** 07/06/2026 **Hora de hechos:** 11:00 **Fecha de percato:** 07/06/2026 **Hora de percato:** 11:00
**Lugar de los hechos:** ESTADO: MICHOACAN , MUNICIPIO: LOS REYES
**Carpeta de investigación** FRUR/24608/2026

## DATOS

| | |
|---|---|
| Características físicas: | complexion: delgada, cara: ovalado, color de la piel: moreno, cabello: negro mediano liso, ojos: cafés pequeños, nariz: recta, boca: grande, labios: delgados, estatura: 170cm, peso: 70kg |
| Señas particulares: | lunar en la mejilla derecha |
| Prendas de vestir: | SIN DATO |
| Autoridades Competentes: | FISCALÍA GENERAL DEL ESTADO DE MICHOACÁN. |

**Si tienes información que ayude a la localización de alguna Persona Desaparecida o No Localizada, comunicate desde México al número telefónico 800 028 7783 o WhatsApp 55 1309 9024 y proporciona toda la información que tengas.**

Gobierno de México | Gobernación Secretaría de Gobernación | CNB Comisión Nacional de Búsqueda

# ALERTA NACIONAL



## FICHA DE BÚSQUEDA DE PERSONA DESAPARECIDA

**CARLOS EDUARDO FUENTES ORTIZ**
**Folio Único de Identificación**
**FI26-1CA2C8213-A622-4E31-BE98-71062CA41DA4**

**Edad al momento de la desaparición:** 25 **Edad Actual:** 25
**Lugar de nacimiento:** PUEBLA
**Sexo:** HOMBRE **Genero:** MASCULINO
**Nacionalidad:** MEXICANA **¿Habla español?:** SI
**Idioma o lengua indígena:** SIN DATO **Discapacidad:** NO
**Fecha de hechos:** 20/05/2026 **Hora de hechos:** 08:00 **Fecha de percato:** 20/05/2026 **Hora de percato:** 08:00
**Lugar de los hechos:** ESTADO: PUEBLA , MUNICIPIO: PUEBLA
**Carpeta de investigación** CBP-246/2026

| DATOS | |
|---|---|
| Características físicas: | complexion: robusta, cara: ovalado, color de la piel: blanco, cabello: negro corto ondulado, ojos: cafés medianos, boca: mediana, labios: delgados, estatura: 172cm |
| Señas particulares: | piercing en ambos lobulos de las orejas |
| Prendas de vestir: | SIN DATO |
| Autoridades Competentes: | COMISIÓN DE BÚSQUEDA DE PERSONAS DEL ESTADO DE PUEBLA. |

ALERTA NACIONAL

La información que se visualiza de la persona desaparecida o no localizada, es recibida e integrada por las autoridades de la Federación y de las Entidades Federativas competentes, por lo que cualquier información que se visualice, puede ser con la autoridad de origen.

**Si tienes información que ayude a la localización de alguna Persona Desaparecida o No Localizada, comunicate desde México al número telefónico 800 028 7783 o WhatsApp 55 1309 9024 y proporciona toda la información que tengas.**

Gobierno de México | Gobernación Secretaría de Gobernación | CNB Comisión Nacional de Búsqueda

# ALERTA NACIONAL

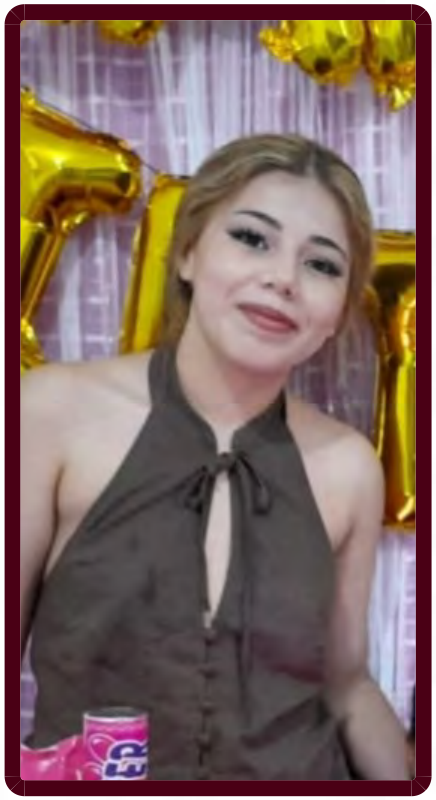

ALERTA NACIONAL

La información que se visualiza de la persona desaparecida o no localizada, es recibida e integrada por las autoridades de la Federación y de las Entidades Federativas competentes, por lo que cualquier información que se visualice, puede ser con la autoridad de origen.

## FICHA DE BÚSQUEDA DE PERSONA DESAPARECIDA

**ENYA DAMARA SALAS VAZQUEZ**
**Folio Único de Identificación**
**FI26-10A1D1058-1ED2-4F62-B723-D1D383E3863B**

**Edad al momento de la desaparición:** 15 **Edad Actual:** 15
**Lugar de nacimiento:** CAMPECHE
**Sexo:** MUJER **Genero:** FEMENINO
**Nacionalidad:** MEXICANA **¿Habla español?:** SIN DATO
**Idioma o lengua indígena:** SIN DATO **Discapacidad:** NO
**Fecha de hechos:** 06/06/2026 **Hora de hechos:** 22:00 **Fecha de percato:** 07/06/2026 **Hora de percato:** 11:00
**Lugar de los hechos:** ESTADO: CAMPECHE , MUNICIPIO: CAMPECHE
**Carpeta de investigación** CI-2-2026-990

| DATOS | |
|---|---|
| Características físicas: | complexion: delgada, cara: ovalado, color de la piel: blanco, nariz: recta, boca: mediana, labios: delgados, estatura: 155cm, peso: 55kg |
| Señas particulares: | cicatriz de apendice |
| Prendas de vestir: | SIN DATO |
| Autoridades Competentes: | FISCALÍA GENERAL DEL ESTADO DE CAMPECHE. |

**Si tienes información que ayude a la localización de alguna Persona Desaparecida o No Localizada, comunicate desde México al número telefónico 800 028 7783 o WhatsApp 55 1309 9024 y proporciona toda la información que tengas.**

Gobierno de México | Gobernación Secretaría de Gobernación | CNB Comisión Nacional de Búsqueda

# ALERTA NACIONAL

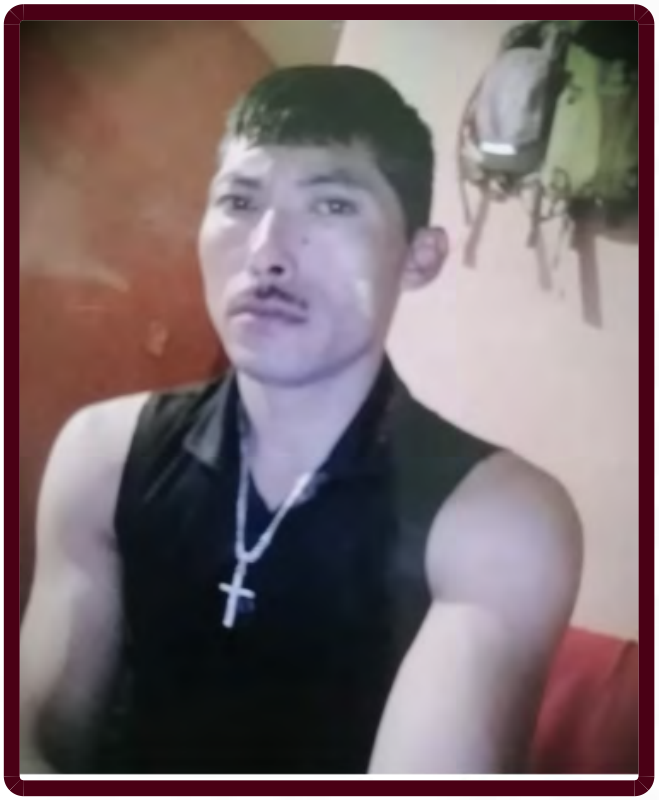

ALERTA NACIONAL

La información que se visualiza de la persona desaparecida o no localizada, es recibida e integrada por las autoridades de la Federación y de las Entidades Federativas competentes, por lo que cualquier información que se visualice, puede ser con la autoridad de origen.

## FICHA DE BÚSQUEDA DE PERSONA DESAPARECIDA

**ERNESTO ALONSO VALENZUELA VALENCIA**
**Folio Único de Identificación**
**FI26-176315548-5821-4659-ACA9-879949FDD817**

**Edad al momento de la desaparición:** 31 **Edad Actual:** 32
**Lugar de nacimiento:** SONORA
**Sexo:** HOMBRE **Genero:** MASCULINO
**Nacionalidad:** MEXICANA **¿Habla español?:** SI
**Idioma o lengua indígena:** SIN DATO **Discapacidad:** NO
**Fecha de hechos:** 19/03/2026 **Hora de hechos:** 08:00 **Fecha de percato:** 19/03/2026 **Hora de percato:** 21:00
**Lugar de los hechos:** ESTADO: SONORA , MUNICIPIO: HERMOSILLO
**Carpeta de investigación** CI/HER/036/08/00105/3-2026

### DATOS

| | |
|---|---|
| Características físicas: | complexion: delgada, cara: cuadrado, color de la piel: blanco, cabello: castaño oscuro corto liso, ojos: cafés medianos, nariz: alomada, boca: mediana, labios: gruesos, estatura: 170cm, peso: 75kg |
| Señas particulares: | un lunar entre nariz y pomulo izquierdo |
| Prendas de vestir: | camiseta color: negro, pantalón color: negro, tenis color: negro |
| Autoridades Competentes: | FISCALÍA GENERAL DE JUSTICIA DEL ESTADO DE SONORA. |

**Si tienes información que ayude a la localización de alguna Persona Desaparecida o No Localizada, comunicate desde México al número telefónico 800 028 7783 o WhatsApp 55 1309 9024 y proporciona toda la información que tengas.**

Gobierno de México | Gobernación Secretaría de Gobernación | CNB Comisión Nacional de Búsqueda

# ALERTA NACIONAL

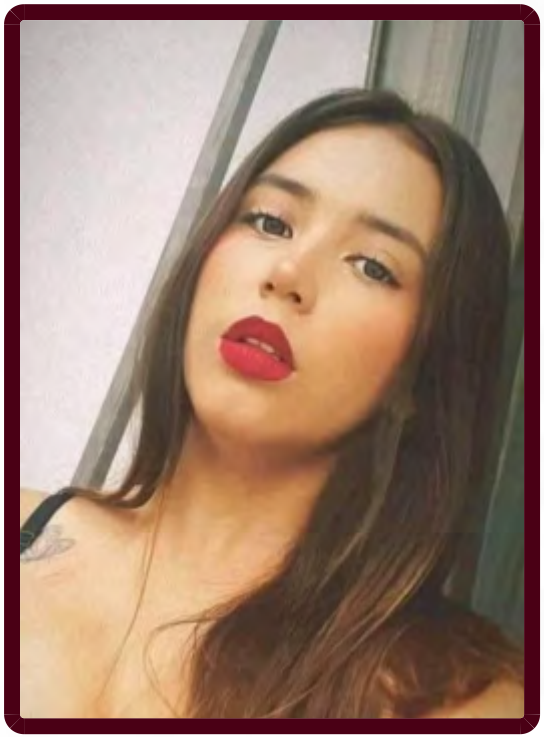

## FICHA DE BÚSQUEDA DE PERSONA DESAPARECIDA

**EVELYN LEILAILY JUAREZ TORRES**
**Folio Único de Identificación**
**FI26-1AC8592E9-2C32-4401-86E5-AE9420D02F15**

**Edad al momento de la desaparición:** 18 **Edad Actual:** 18
**Lugar de nacimiento:** MICHOACAN
**Sexo:** MUJER **Genero:** FEMENINO
**Nacionalidad:** MEXICANA **¿Habla español?:** SI
**Idioma o lengua indígena:** SIN DATO **Discapacidad:** NO
**Fecha de hechos:** 05/06/2026 **Hora de hechos:** 02:00 **Fecha de percato:** 05/06/2026 **Hora de percato:** 02:00
**Lugar de los hechos:** ESTADO: MICHOACAN , MUNICIPIO: LA PIEDAD
**Carpeta de investigación** FRLP/24611/2026

### DATOS

| | |
|---|---|
| Características físicas: | complexion: delgada, color de la piel: blanco, cabello: castaño claro largo liso, ojos: cafés pequeños, boca: mediana, labios: medianos, estatura: 155cm, peso: 50kg |
| Señas particulares: | tatuaje ubicado en el pomulo izquierdo de la figura de un corazon |
| Prendas de vestir: | SIN DATO |
| Autoridades Competentes: | FISCALÍA GENERAL DEL ESTADO DE MICHOACÁN. |

ALERTA NACIONAL

La información que se visualiza de la persona desaparecida o no localizada, es recibida e integrada por las autoridades de la Federación y de las Entidades Federativas competentes, por lo que cualquier información que se visualice, puede ser con la autoridad de origen.

**Si tienes información que ayude a la localización de alguna Persona Desaparecida o No Localizada, comunicate desde México al número telefónico 800 028 7783 o WhatsApp 55 1309 9024 y proporciona toda la información que tengas.**

Gobierno de México | Gobernación Secretaría de Gobernación | CNB Comisión Nacional de Búsqueda

# ALERTA NACIONAL

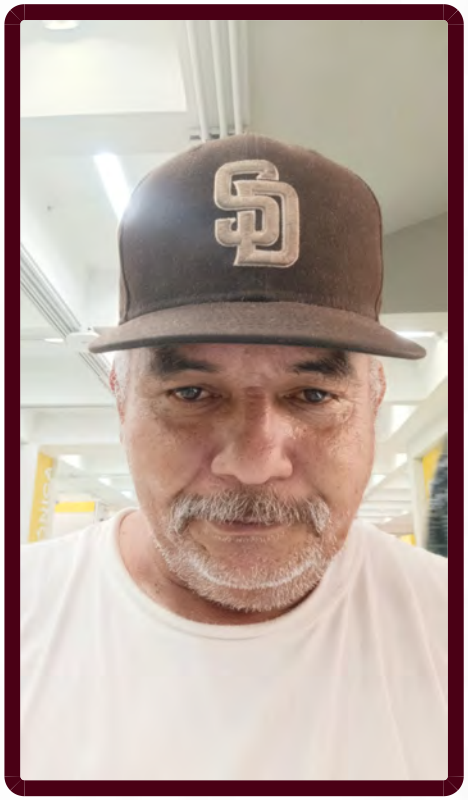

ALERTA NACIONAL

La información que se visualiza de la persona desaparecida o no localizada, es recibida e integrada por las autoridades de la Federación y de las Entidades Federativas competentes, por lo que cualquier información que se visualice, puede ser con la autoridad de origen.

## FICHA DE BÚSQUEDA DE PERSONA DESAPARECIDA

**FRANCISCO ANTONIO HIRALES MURILLO**
**Folio Único de Identificación**
**FI26-1503CB86E-831F-4472-8962-D82BE4456BCF**

**Edad al momento de la desaparición:** 53 **Edad Actual:** 53
**Lugar de nacimiento:** BAJA CALIFORNIA SUR
**Sexo:** HOMBRE **Genero:** MASCULINO
**Nacionalidad:** MEXICANA **¿Habla español?:** SI
**Idioma o lengua indígena:** SIN DATO **Discapacidad:** NO
**Fecha de hechos:** 29/05/2026 **Hora de hechos:** 11:00 **Fecha de percato:** 29/05/2026 **Hora de percato:** 18:00
**Lugar de los hechos:** ESTADO: BAJA CALIFORNIA SUR , MUNICIPIO: LA PAZ
**Carpeta de investigación** LPZ/4026/2026

### DATOS

| | |
|---|---|
| Características físicas: | complexion: mediana, cara: ovalado, color de la piel: moreno, cabello: entrecano corto crespo, ojos: cafés medianos, nariz: no recuerda, boca: mediana, labios: medianos, estatura: 180cm, peso: 100kg |
| Señas particulares: | cicatriz en la parte de la cadera y en el abdomen |
| Prendas de vestir: | SIN DATO |
| Autoridades Competentes: | PROCURADURÍA GENERAL DE JUSTICIA DEL ESTADO DE BAJA CALIFORNIA SUR. |

**Si tienes información que ayude a la localización de alguna Persona Desaparecida o No Localizada, comunicate desde México al número telefónico 800 028 7783 o WhatsApp 55 1309 9024 y proporciona toda la información que tengas.**

Gobierno de México | Gobernación Secretaría de Gobernación | CNB Comisión Nacional de Búsqueda

# ALERTA NACIONAL



ALERTA NACIONAL

La información que se visualiza de la persona desaparecida o no localizada, es recibida e integrada por las autoridades de la Federación y de las Entidades Federativas competentes, por lo que cualquier información que se visualice, puede ser con la autoridad de origen.

## FICHA DE BÚSQUEDA DE PERSONA DESAPARECIDA

**GEOVANNI MONTIJO DOMINGUEZ**
**Folio Único de Identificación**
**FI26-173A5B12F-7907-4875-9BC2-87CD79DEFDFC**

**Edad al momento de la desaparición:** 46 **Edad Actual:** 46
**Lugar de nacimiento:** TAMAULIPAS
**Sexo:** HOMBRE **Genero:** MASCULINO **Nombre Social:** GEOVANNI MONTIJO DOMINGUEZ
**Nacionalidad:** MEXICANA **¿Habla español?:** SI
**Idioma o lengua indígena:** SIN DATO **Discapacidad:** NO
**Fecha de hechos:** 23/05/2026 **Hora de hechos:** 12:00 **Fecha de percato:** 23/05/2026 **Hora de percato:** 12:00
**Lugar de los hechos:** ESTADO: TAMAULIPAS , MUNICIPIO: MATAMOROS
**Carpeta de investigación** FGJT/FEIDDFP/MAT/UE1/00108/2026

## DATOS

| | |
|---|---|
| Características físicas: | complexion: mediana, cara: ovalado, color de la piel: trigueño, cabello: castaño oscuro corto liso, ojos: miel medianos, nariz: recta, boca: mediana, labios: delgados, estatura: 177cm, peso: 85kg |
| Señas particulares: | lunar grande sin especificar en que parte del cuerpo |
| Prendas de vestir: | SIN DATO |
| Autoridades Competentes: | FISCALÍA GENERAL DE JUSTICIA DEL ESTADO DE TAMAULIPAS. |

**Si tienes información que ayude a la localización de alguna Persona Desaparecida o No Localizada, comunicate desde México al número telefónico 800 028 7783 o WhatsApp 55 1309 9024 y proporciona toda la información que tengas.**

Gobierno de México | Gobernación Secretaría de Gobernación | CNB Comisión Nacional de Búsqueda

# ALERTA NACIONAL

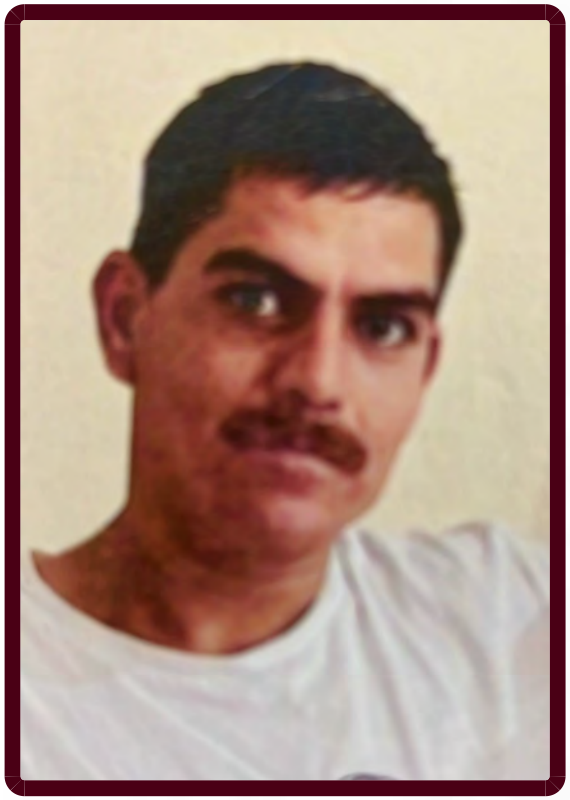

ALERTA NACIONAL

La información que se visualiza de la persona desaparecida o no localizada, es recibida e integrada por las autoridades de la Federación y de las Entidades Federativas competentes, por lo que cualquier información que se visualice, puede ser con la autoridad de origen.

## FICHA DE BÚSQUEDA DE PERSONA DESAPARECIDA

**IGNACIO LEAL URQUIDEZ**
**Folio Único de Identificación**
**FI26-1CDE774C5-7BB5-4D39-AEFC-591125AB423D**

**Edad al momento de la desaparición:** 38 **Edad Actual:** 38
**Lugar de nacimiento:** SINALOA
**Sexo:** HOMBRE **Genero:** MASCULINO
**Nacionalidad:** MEXICANA **¿Habla español?:** SIN DATO
**Idioma o lengua indígena:** SIN DATO **Discapacidad:** NO
**Fecha de hechos:** 02/06/2026 **Hora de hechos:** 09:00 **Fecha de percato:** 02/06/2026 **Hora de percato:** 09:00
**Lugar de los hechos:** ESTADO: SINALOA , MUNICIPIO: CULIACÁN
**Carpeta de investigación** CLN/FEDFP/006820/2026

| DATOS | |
|---|---|
| Características físicas: | complexion: mediana, cara: ovalado, color de la piel: trigueño, ojos: cafés grandes, nariz: recta, boca: mediana, labios: gruesos, estatura: 170cm, peso: 85kg |
| Señas particulares: | cicatrtiz en medio de su labio superior |
| Prendas de vestir: | shorts color: negro |
| Autoridades Competentes: | FISCALÍA GENERAL DEL ESTADO DE SINALOA. |

**Si tienes información que ayude a la localización de alguna Persona Desaparecida o No Localizada, comunicate desde México al número telefónico 800 028 7783 o WhatsApp 55 1309 9024 y proporciona toda la información que tengas.**

Gobierno de México | Gobernación Secretaría de Gobernación | CNB Comisión Nacional de Búsqueda

# ALERTA NACIONAL



ALERTA NACIONAL

La información que se visualiza de la persona desaparecida o no localizada, es recibida e integrada por las autoridades de la Federación y de las Entidades Federativas competentes, por lo que cualquier información que se visualice, puede ser con la autoridad de origen.

## FICHA DE BÚSQUEDA DE PERSONA DESAPARECIDA

**IRVING CESAR FLORES MANZO**
**Folio Único de Identificación**
**FI26-1F3F333E0-05E3-4E9A-BD64-3FACFCE0F095**

**Edad al momento de la desaparición:** 47 **Edad Actual:** 47
**Lugar de nacimiento:** MICHOACAN
**Sexo:** HOMBRE **Genero:** MASCULINO
**Nacionalidad:** MEXICANA **¿Habla español?:** SIN DATO
**Idioma o lengua indígena:** SIN DATO **Discapacidad:** NO
**Fecha de hechos:** 07/06/2026 **Hora de hechos:** 20:00 **Fecha de percato:** 07/06/2026 **Hora de percato:** 20:00
**Lugar de los hechos:** ESTADO: MICHOACAN , MUNICIPIO: CHILCHOTA
**Carpeta de investigación** FRZA/24644/2026

## DATOS

| | |
|---|---|
| Características físicas: | complexion: robusta, cara: ovalado, color de la piel: moreno, cabello: entrecano corto ondulado, ojos: cafés pequeños, nariz: recta, boca: mediana, labios: medianos, estatura: 173cm, peso: 115kg |
| Señas particulares: | NINGUNA |
| Prendas de vestir: | SIN DATO |
| Autoridades Competentes: | FISCALÍA GENERAL DEL ESTADO DE MICHOACÁN. |

**Si tienes información que ayude a la localización de alguna Persona Desaparecida o No Localizada, comunicate desde México al número telefónico 800 028 7783 o WhatsApp 55 1309 9024 y proporciona toda la información que tengas.**

Gobierno de México | Gobernación Secretaría de Gobernación | CNB Comisión Nacional de Búsqueda

# ALERTA NACIONAL

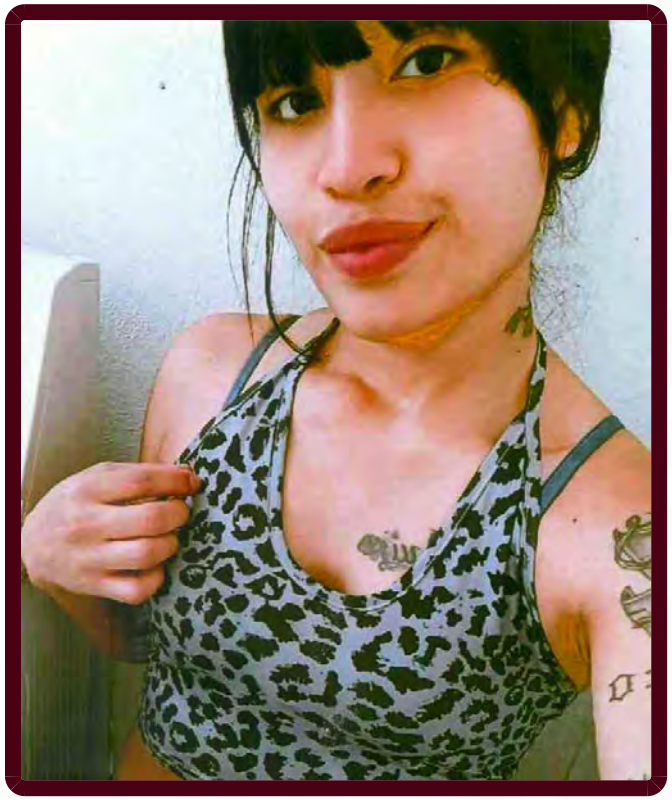

ALERTA NACIONAL

La información que se visualiza de la persona desaparecida o no localizada, es recibida e integrada por las autoridades de la Federación y de las Entidades Federativas competentes, por lo que cualquier información que se visualice, puede ser con la autoridad de origen.

## FICHA DE BÚSQUEDA DE PERSONA DESAPARECIDA

**JENNIFER CALDERON OJEDA**
**Folio Único de Identificación**
**FI26-153DD598F-6527-4C6F-A14A-A4965FE6EAA5**

**Edad al momento de la desaparición:** 25 **Edad Actual:** 25
**Lugar de nacimiento:** TAMAULIPAS
**Sexo:** MUJER **Genero:** FEMENINO
**Nacionalidad:** MEXICANA **¿Habla español?:** SI
**Idioma o lengua indígena:** SIN DATO **Discapacidad:** NO
**Fecha de hechos:** 06/06/2026 **Hora de hechos:** 03:00 **Fecha de percato:** 06/06/2026 **Hora de percato:** 03:00
**Lugar de los hechos:** ESTADO: TAMAULIPAS , MUNICIPIO: REYNOSA
**Carpeta de investigación** FGJT/FEIDDFP/REY/UE1/00186/2026

## DATOS

| | |
|---|---|
| Características físicas: | complexion: delgada, cara: rectangular, color de la piel: trigueño, cabello: negro largo liso, ojos: negros grandes, nariz: recta, boca: pequeña, labios: medianos, estatura: 160cm, peso: 55kg |
| Señas particulares: | cicatriz de aproximadamente 01 cm en lado izquierdo de la frente, tatuaje en el centro de la espalda alta con la imagen de la santa muerte, tatuaje en lado izquierdo del cuello con la figura de unas cerezas, tatuaje a la altura del ojo izquierdo con la figura de un corazon, tatuaje en brazo izquierdo izquierdo con la figura de dos mascaras de teatro, tatuaje en antebrazo izquierdo con la imagen de una santa muerte, tatuaje en antebrazo izquierdo con la figura de un infinito, tatuaje en lado izquierdo del pecho con la leyenda ronie, tatuaje en pierda izquierda con la figura de un elefante |
| Prendas de vestir: | blusa, pantiblusa, bluson color: negro, pijama color: rojo/negro, zapatillas color: rosa |
| Autoridades Competentes: | FISCALÍA GENERAL DE JUSTICIA DEL ESTADO DE TAMAULIPAS. |

**Si tienes información que ayude a la localización de alguna Persona Desaparecida o No Localizada, comunicate desde México al número telefónico 800 028 7783 o WhatsApp 55 1309 9024 y proporciona toda la información que tengas.**

Gobierno de México | Gobernación Secretaría de Gobernación | CNB Comisión Nacional de Búsqueda

# ALERTA NACIONAL



## FICHA DE BÚSQUEDA DE PERSONA DESAPARECIDA

**JOSE LUIS TOVAR SANDOVAL**
**Folio Único de Identificación**
**FI26-10DB2EDDC-ECCB-4AEB-B9B1-A033142147A9**

**Edad al momento de la desaparición:** 58 **Edad Actual:** 58
**Lugar de nacimiento:** MICHOACAN
**Sexo:** HOMBRE **Genero:** MASCULINO
**Nacionalidad:** MEXICANA **¿Habla español?:** SI
**Idioma o lengua indígena:** SIN DATO **Discapacidad:** NO
**Fecha de hechos:** 17/05/2026 **Hora de hechos:** 12:00 **Fecha de percato:** 17/05/2026 **Hora de percato:** 12:00
**Lugar de los hechos:** ESTADO: MICHOACAN , MUNICIPIO: HUANIQUEO
**Carpeta de investigación** FRZA/24620/2026

| DATOS | |
|---|---|
| Características físicas: | complexion: delgada, cara: ovalado, color de la piel: moreno, cabello: entrecano corto liso, ojos: cafés medianos, nariz: recta, boca: mediana, labios: medianos, estatura: 163cm, peso: 55kg |
| Señas particulares: | cicatriz localizada en la mejilla derecha |
| Prendas de vestir: | SIN DATO |
| Autoridades Competentes: | FISCALÍA GENERAL DEL ESTADO DE MICHOACÁN. |

ALERTA NACIONAL

La información que se visualiza de la persona desaparecida o no localizada, es recibida e integrada por las autoridades de la Federación y de las Entidades Federativas competentes, por lo que cualquier información que se visualice, puede ser con la autoridad de origen.

**Si tienes información que ayude a la localización de alguna Persona Desaparecida o No Localizada, comunicate desde México al número telefónico 800 028 7783 o WhatsApp 55 1309 9024 y proporciona toda la información que tengas.**

Gobierno de México | Gobernación Secretaría de Gobernación | CNB Comisión Nacional de Búsqueda

# ALERTA NACIONAL



## FICHA DE BÚSQUEDA DE PERSONA DESAPARECIDA

**JOSE RICARDO MENDOZA LOPEZ**
**Folio Único de Identificación**
**FI26-1B7230A8D-5708-4899-8984-76DA6FFFA74F**

**Edad al momento de la desaparición:** 26 **Edad Actual:** 26
**Lugar de nacimiento:** BAJA CALIFORNIA SUR
**Sexo:** HOMBRE **Genero:** FEMENINO
**Nacionalidad:** MEXICANA **¿Habla español?:** SI
**Idioma o lengua indígena:** SIN DATO **Discapacidad:** NO
**Fecha de hechos:** 24/05/2026 **Hora de hechos:** 21:47 **Fecha de percato:** 25/05/2026 **Hora de percato:** 21:47
**Lugar de los hechos:** ESTADO: BAJA CALIFORNIA SUR , MUNICIPIO: LOS CABOS
**Carpeta de investigación**

### DATOS

| | |
|---|---|
| Características físicas: | complexion: delgada, cara: ovalado, color de la piel: moreno, cabello: negro corto ondulado, ojos: cafés medianos, nariz: desv. derecha, boca: mediana, labios: gruesos, estatura: 170cm, peso: 70kg |
| Señas particulares: | figura de corazon con 3 puntos debajo del corazon |
| Prendas de vestir: | SIN DATO |
| Autoridades Competentes: | COMISIÓN ESTATAL DE BÚSQUEDA DE PERSONAS DEL ESTADO DE BAJA CALIFORNIA SUR. |

ALERTA NACIONAL

La información que se visualiza de la persona desaparecida o no localizada, es recibida e integrada por las autoridades de la Federación y de las Entidades Federativas competentes, por lo que cualquier información que se visualice, puede ser con la autoridad de origen.

**Si tienes información que ayude a la localización de alguna Persona Desaparecida o No Localizada, comunicate desde México al número telefónico 800 028 7783 o WhatsApp 55 1309 9024 y proporciona toda la información que tengas.**

Gobierno de México | Gobernación Secretaría de Gobernación | CNB Comisión Nacional de Búsqueda

# ALERTA NACIONAL



ALERTA NACIONAL

La información que se visualiza de la persona desaparecida o no localizada, es recibida e integrada por las autoridades de la Federación y de las Entidades Federativas competentes, por lo que cualquier información que se visualice, puede ser con la autoridad de origen.

## FICHA DE BÚSQUEDA DE PERSONA DESAPARECIDA

**KENIA JATZIRI LOPEZ LOZADA**
**Folio Único de Identificación**
**FI26-1584B6454-1DBC-4C33-868C-B6C8A914EA72**

**Edad al momento de la desaparición:** 16 **Edad Actual:** 16
**Lugar de nacimiento:** HIDALGO
**Sexo:** MUJER **Genero:** FEMENINO
**Nacionalidad:** MEXICANA **¿Habla español?:** SIN DATO
**Idioma o lengua indígena:** SIN DATO **Discapacidad:** NO
**Fecha de hechos:** 07/06/2026 **Hora de hechos:** 06:50 **Fecha de percato:** 08/06/2026 **Hora de percato:** 04:51
**Lugar de los hechos:** ESTADO: HIDALGO , MUNICIPIO: EPAZOYUCAN
**Carpeta de investigación** 12-2026-07324

## DATOS

| | |
|---|---|
| Características físicas: | complexion: robusta, cara: redondo, color de la piel: blanco, cabello: negro largo ondulado, ojos: cafés pequeños, boca: pequeña, labios: delgados, estatura: 162cm, peso: 79kg |
| Señas particulares: | rojas y antebrazo derecho, negros en el rostro |
| Prendas de vestir: | pants color: negro, playera color: negro, tenis |
| Autoridades Competentes: | PROCURADURÍA GENERAL DE JUSTICIA DEL ESTADO DE HIDALGO. |

**Si tienes información que ayude a la localización de alguna Persona Desaparecida o No Localizada, comunicate desde México al número telefónico 800 028 7783 o WhatsApp 55 1309 9024 y proporciona toda la información que tengas.**

Gobierno de México | Gobernación Secretaría de Gobernación | CNB Comisión Nacional de Búsqueda

# ALERTA NACIONAL



ALERTA NACIONAL

## FICHA DE BÚSQUEDA DE PERSONA DESAPARECIDA

**LEOBARDO LORENZO HERNANDEZ**
**Folio Único de Identificación**
**FI26-1A702FD70-A555-4C56-81B2-8E43C9EFA0AF**

**Edad al momento de la desaparición:** 30 **Edad Actual:** 30
**Lugar de nacimiento:** HIDALGO
**Sexo:** HOMBRE **Genero:** MASCULINO
**Nacionalidad:** MEXICANA **¿Habla español?:** SI
**Idioma o lengua indígena:** SIN DATO **Discapacidad:** NO
**Fecha de hechos:** 05/06/2026 **Hora de hechos:** 07:50 **Fecha de percato:** 07/06/2026 **Hora de percato:** 19:27
**Lugar de los hechos:** ESTADO: HIDALGO , MUNICIPIO: TULANCINGO DE BRAVO
**Carpeta de investigación** 18-2026-02525

### DATOS

| | |
|---|---|
| Características físicas: | complexion: robusta, cara: ovalado, color de la piel: moreno, cabello: negro corto liso, ojos: cafés grandes, boca: grande, labios: gruesos, estatura: 165cm, peso: 78kg |
| Señas particulares: | que se localizan en el antebrazo izquierdo con el texto hernndez , en el pecho con la figura de corona y con texto cecilia , en el hombro izquierdo tiene una rosa |
| Prendas de vestir: | sudadera, zapatos |
| Autoridades Competentes: | PROCURADURÍA GENERAL DE JUSTICIA DEL ESTADO DE HIDALGO. |

La información que se visualiza de la persona desaparecida o no localizada, es recibida e integrada por las autoridades de la Federación y de las Entidades Federativas competentes, por lo que cualquier información que se visualice, puede ser con la autoridad de origen.

**Si tienes información que ayude a la localización de alguna Persona Desaparecida o No Localizada, comunicate desde México al número telefónico 800 028 7783 o WhatsApp 55 1309 9024 y proporciona toda la información que tengas.**

Gobierno de México | Gobernación Secretaría de Gobernación | CNB Comisión Nacional de Búsqueda

# ALERTA NACIONAL



## FICHA DE BÚSQUEDA DE PERSONA DESAPARECIDA

**LUIS SALVADOR BAUTISTA JUAREZ**
**Folio Único de Identificación**
**FI26-1C55605C9-8AE4-4F59-8810-1A3864A7D3FD**

**Edad al momento de la desaparición:** 28 **Edad Actual:** 28
**Lugar de nacimiento:** PUEBLA
**Sexo:** HOMBRE **Genero:** MASCULINO
**Nacionalidad:** MEXICANA **¿Habla español?:** SIN DATO
**Idioma o lengua indígena:** SIN DATO **Discapacidad:** NO
**Fecha de hechos:** 09/05/2026 **Hora de hechos:** 08:00 **Fecha de percato:** 09/05/2026 **Hora de percato:** 08:00
**Lugar de los hechos:** ESTADO: PUEBLA , MUNICIPIO: PUEBLA
**Carpeta de investigación** CBP-240/2026

| DATOS | |
|---|---|
| Características físicas: | complexion: delgada, cara: ovalado, color de la piel: moreno, cabello: negro corto liso, ojos: cafés medianos, boca: grande, labios: gruesos, estatura: 162cm |
| Señas particulares: | tatuaje de aprox 15 cm ubicado en el brazo izquierdo |
| Prendas de vestir: | SIN DATO |
| Autoridades Competentes: | COMISIÓN DE BÚSQUEDA DE PERSONAS DEL ESTADO DE PUEBLA. |

ALERTA NACIONAL

La información que se visualiza de la persona desaparecida o no localizada, es recibida e integrada por las autoridades de la Federación y de las Entidades Federativas competentes, por lo que cualquier información que se visualice, puede ser con la autoridad de origen.

**Si tienes información que ayude a la localización de alguna Persona Desaparecida o No Localizada, comunicate desde México al número telefónico 800 028 7783 o WhatsApp 55 1309 9024 y proporciona toda la información que tengas.**

Gobierno de México | Gobernación Secretaría de Gobernación | CNB Comisión Nacional de Búsqueda

# ALERTA NACIONAL

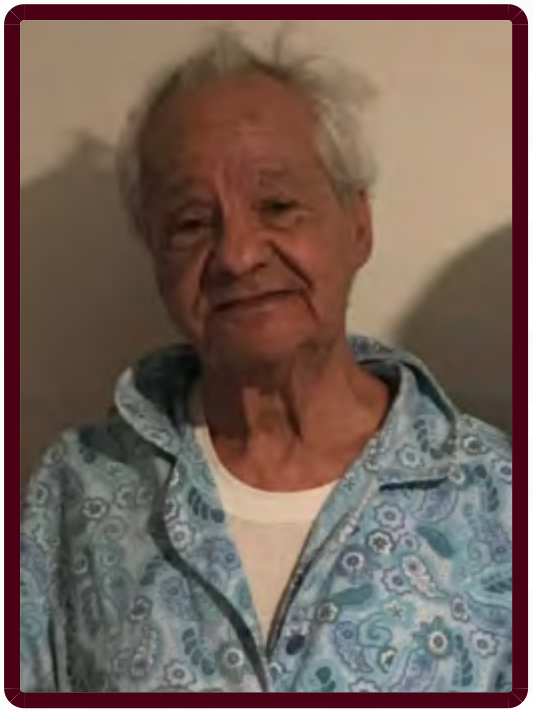

## FICHA DE BÚSQUEDA DE PERSONA DESAPARECIDA

**MARIO ROMAN PASTRANA**
**Folio Único de Identificación**
**FI26-139F920A7-0F54-4CE3-A11B-7F8D880F7120**

**Edad al momento de la desaparición:** 84 **Edad Actual:** 84
**Lugar de nacimiento:** PUEBLA
**Sexo:** HOMBRE **Genero:** MASCULINO
**Nacionalidad:** MEXICANA **¿Habla español?:** SI
**Idioma o lengua indígena:** SIN DATO **Discapacidad:** NO
**Fecha de hechos:** 25/05/2026 **Hora de hechos:** 08:00 **Fecha de percato:** 25/05/2026 **Hora de percato:** 08:00
**Lugar de los hechos:** ESTADO: PUEBLA , MUNICIPIO: PUEBLA
**Carpeta de investigación** CBP-244/2026

| DATOS | |
|---|---|
| Características físicas: | complexion: delgada, cara: redondo, color de la piel: moreno, cabello: cano corto liso, ojos: cafés pequeños, boca: pequeña, labios: delgados, estatura: 160cm |
| Señas particulares: | arrugas en ambas manos |
| Prendas de vestir: | SIN DATO |
| Autoridades Competentes: | COMISIÓN DE BÚSQUEDA DE PERSONAS DEL ESTADO DE PUEBLA. |

ALERTA NACIONAL

La información que se visualiza de la persona desaparecida o no localizada, es recibida e integrada por las autoridades de la Federación y de las Entidades Federativas competentes, por lo que cualquier información que se visualice, puede ser con la autoridad de origen.

**Si tienes información que ayude a la localización de alguna Persona Desaparecida o No Localizada, comunicate desde México al número telefónico 800 028 7783 o WhatsApp 55 1309 9024 y proporciona toda la información que tengas.**

Gobierno de México | Gobernación Secretaría de Gobernación | CNB Comisión Nacional de Búsqueda

# ALERTA NACIONAL

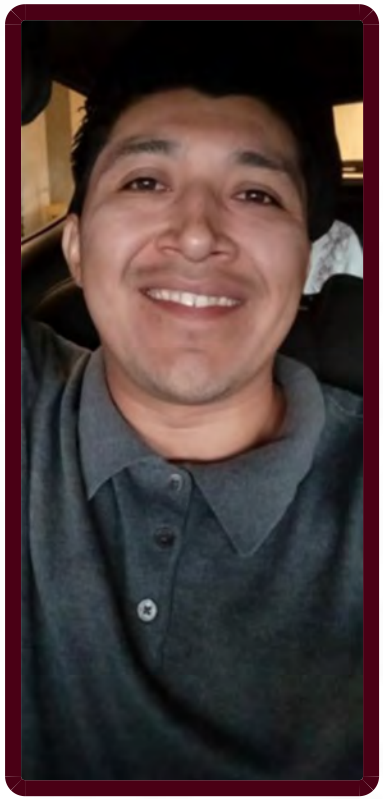

ALERTA NACIONAL

La información que se visualiza de la persona desaparecida o no localizada, es recibida e integrada por las autoridades de la Federación y de las Entidades Federativas competentes, por lo que cualquier información que se visualice, puede ser con la autoridad de origen.

## FICHA DE BÚSQUEDA DE PERSONA DESAPARECIDA

**MARTIN LIZARRAGA POOT**
**Folio Único de Identificación**
**FI26-1C32CB405-BCE6-419D-ADDE-AE62C9B98D46**

**Edad al momento de la desaparición:** 31 **Edad Actual:** 31
**Lugar de nacimiento:** QUINTANA ROO
**Sexo:** HOMBRE **Genero:** MASCULINO **Nombre Social:** MARTIN LIZARRAGA POOT
**Nacionalidad:** MEXICANA **¿Habla español?:** SI
**Idioma o lengua indígena:** SIN DATO **Discapacidad:** NO
**Fecha de hechos:** 01/06/2026 **Hora de hechos:** 15:00 **Fecha de percato:** 01/06/2026 **Hora de percato:** 15:00
**Lugar de los hechos:** ESTADO: QUINTANA ROO , MUNICIPIO: BENITO JUÁREZ
**Carpeta de investigación** FGE/QROO7CAN/UAPD/06/211/2026

## DATOS

| | |
|---|---|
| Características físicas: | complexion: delgada, color de la piel: blanco, cabello: negro corto liso, estatura: 165cm, peso: 65kg |
| Señas particulares: | tatuaje en la espalda con el nombre de lizarraga |
| Prendas de vestir: | SIN DATO |
| Autoridades Competentes: | FISCALÍA GENERAL DEL ESTADO DE QUINTA ROO. |

**Si tienes información que ayude a la localización de alguna Persona Desaparecida o No Localizada, comunicate desde México al número telefónico 800 028 7783 o WhatsApp 55 1309 9024 y proporciona toda la información que tengas.**

Gobierno de México | Gobernación Secretaría de Gobernación | CNB Comisión Nacional de Búsqueda

# ALERTA NACIONAL



ALERTA NACIONAL

La información que se visualiza de la persona desaparecida o no localizada, es recibida e integrada por las autoridades de la Federación y de las Entidades Federativas competentes, por lo que cualquier información que se visualice, puede ser con la autoridad de origen.

## FICHA DE BÚSQUEDA DE PERSONA DESAPARECIDA

**MISAEL PEREZ GUERRERO**
**Folio Único de Identificación**
**FI26-1F04AC014-9CED-4015-8621-A18A1A0656C1**

**Edad al momento de la desaparición:** 33 **Edad Actual:** 33
**Lugar de nacimiento:** SINALOA
**Sexo:** HOMBRE **Genero:** MASCULINO
**Nacionalidad:** MEXICANA **¿Habla español?:** SI
**Idioma o lengua indígena:** SIN DATO **Discapacidad:** NO
**Fecha de hechos:** 04/06/2026 **Hora de hechos:** 11:00 **Fecha de percato:** 04/06/2026 **Hora de percato:** 11:00
**Lugar de los hechos:** ESTADO: SINALOA , MUNICIPIO: CULIACÁN
**Carpeta de investigación** CLN/FEDFP/7001/2026

## DATOS

| | |
|---|---|
| Características físicas: | complexion: delgada, cara: ovalado, color de la piel: moreno, cabello: castaño claro corto ondulado, ojos: cafés medianos, nariz: recta, boca: pequeña, labios: delgados, estatura: 170cm, peso: 70kg |
| Señas particulares: | en lado izquierdo en espalda el nombre misael y de lado derecho de su espalda el nombre daniela |
| Prendas de vestir: | pantalón color: azul, playera color: negro, zapatos color: negro |
| Autoridades Competentes: | COMISIÓN ESTATAL DE BÚSQUEDA DE PERSONAS EN EL ESTADO DE SINALOA. |

**Si tienes información que ayude a la localización de alguna Persona Desaparecida o No Localizada, comunicate desde México al número telefónico 800 028 7783 o WhatsApp 55 1309 9024 y proporciona toda la información que tengas.**

Gobierno de México | Gobernación Secretaría de Gobernación | CNB Comisión Nacional de Búsqueda

# ALERTA NACIONAL



ALERTA NACIONAL

La información que se visualiza de la persona desaparecida o no localizada, es recibida e integrada por las autoridades de la Federación y de las Entidades Federativas competentes, por lo que cualquier información que se visualice, puede ser con la autoridad de origen.

## FICHA DE BÚSQUEDA DE PERSONA DESAPARECIDA

**MOISES ANTONIO VICTORIANO RAMOS**
**Folio Único de Identificación**
**FI26-11340EA0F-9B86-4436-B3E9-F3A1943340A1**

**Edad al momento de la desaparición:** 23 **Edad Actual:** 23
**Lugar de nacimiento:** CHIAPAS
**Sexo:** HOMBRE **Genero:** MASCULINO
**Nacionalidad:** MEXICANA **¿Habla español?:** SI
**Idioma o lengua indígena:** SIN DATO **Discapacidad:** SI
**Fecha de hechos:** 07/06/2026 **Hora de hechos:** 14:00 **Fecha de percato:** 07/06/2026 **Hora de percato:** 14:00
**Lugar de los hechos:** ESTADO: CHIAPAS , MUNICIPIO: ARRIAGA
**Carpeta de investigación** 0134-009-0714-2026

## DATOS

| | |
|---|---|
| Características físicas: | complexion: delgada, cara: ovalado, color de la piel: moreno, cabello: negro corto liso, ojos: negros pequeños, nariz: achatada, boca: mediana, labios: delgados, estatura: 160cm, peso: 60kg |
| Señas particulares: | tatuajes en el antebrazo izquierdo el año 2002, tatuaje en la mano izquierda la letra a, tatuaje en la muñeca izquierda una cruz |
| Prendas de vestir: | camiseta color: gris/rojo, shorts color: mostaza |
| Autoridades Competentes: | FISCALÍA GENERAL DEL ESTADO DE CHIAPAS. |

**Si tienes información que ayude a la localización de alguna Persona Desaparecida o No Localizada, comunicate desde México al número telefónico 800 028 7783 o WhatsApp 55 1309 9024 y proporciona toda la información que tengas.**

Gobierno de México | Gobernación Secretaría de Gobernación | CNB Comisión Nacional de Búsqueda

# ALERTA NACIONAL

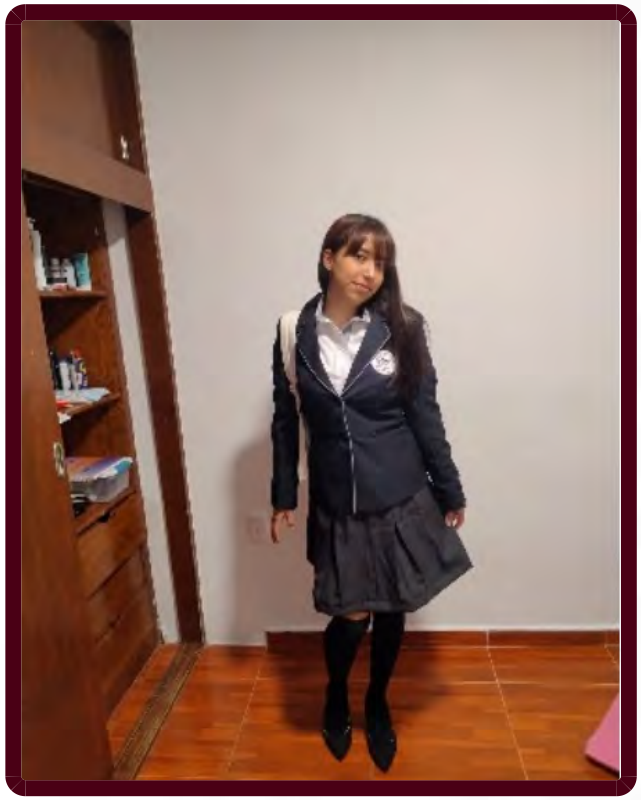

ALERTA NACIONAL

La información que se visualiza de la persona desaparecida o no localizada, es recibida e integrada por las autoridades de la Federación y de las Entidades Federativas competentes, por lo que cualquier información que se visualice, puede ser con la autoridad de origen.

## FICHA DE BÚSQUEDA DE PERSONA DESAPARECIDA

**NAOMI YAMILET ESTRADA GARCIA**
**Folio Único de Identificación**
**FI26-1A6A12EA1-D194-4854-A4A1-C1100EB21450**

**Edad al momento de la desaparición:** 15 **Edad Actual:** 15
**Lugar de nacimiento:** HIDALGO
**Sexo:** MUJER **Genero:** FEMENINO
**Nacionalidad:** MEXICANA **¿Habla español?:** SI
**Idioma o lengua indígena:** SIN DATO **Discapacidad:** NO
**Fecha de hechos:** 05/06/2026 **Hora de hechos:** 19:00 **Fecha de percato:** 06/06/2026 **Hora de percato:** 03:51
**Lugar de los hechos:** ESTADO: HIDALGO , MUNICIPIO: ATOTONILCO DE TULA
**Carpeta de investigación** 16-2026-01897

### DATOS

| | |
|---|---|
| Características físicas: | complexion: delgada, cara: ovalado, color de la piel: moreno, cabello: castaño oscuro largo liso, ojos: cafés grandes, nariz: recta, boca: mediana, labios: gruesos, estatura: 158cm, peso: 48kg |
| Señas particulares: | tatuaje de araña como de cuatro centmetros en la zona plvica lado derecho, una cicatriz como de dos centmetros arriba de la ceja derecha |
| Prendas de vestir: | pijama, sudadera, tenis |
| Autoridades Competentes: | PROCURADURÍA GENERAL DE JUSTICIA DEL ESTADO DE HIDALGO. |

**Si tienes información que ayude a la localización de alguna Persona Desaparecida o No Localizada, comunicate desde México al número telefónico 800 028 7783 o WhatsApp 55 1309 9024 y proporciona toda la información que tengas.**

Gobierno de México | Gobernación Secretaría de Gobernación | CNB Comisión Nacional de Búsqueda

# ALERTA NACIONAL



ALERTA NACIONAL

La información que se visualiza de la persona desaparecida o no localizada, es recibida e integrada por las autoridades de la Federación y de las Entidades Federativas competentes, por lo que cualquier información que se visualice, puede ser con la autoridad de origen.

## FICHA DE BÚSQUEDA DE PERSONA DESAPARECIDA

**NERY LIZETH RAMIREZ MARTINEZ**
**Folio Único de Identificación**
**FI26-14F5D43BD-5EB6-4FCF-AD4E-0D812F8F3FB7**

**Edad al momento de la desaparición:** 27 **Edad Actual:** 27
**Lugar de nacimiento:** TAMAULIPAS
**Sexo:** MUJER **Genero:** FEMENINO **Nombre Social:** NERY LIZETH RAMIREZ MARTINEZ
**Nacionalidad:** MEXICANA **¿Habla español?:** SIN DATO
**Idioma o lengua indígena:** SIN DATO **Discapacidad:** NO
**Fecha de hechos:** 17/05/2026 **Hora de hechos:** 17:00 **Fecha de percato:** 17/05/2026 **Hora de percato:** 17:00
**Lugar de los hechos:** ESTADO: TAMAULIPAS , MUNICIPIO: VICTORIA
**Carpeta de investigación** FGJT/FEIDDFP/VIC/UE1/00122/2026

## DATOS

| | |
|---|---|
| Características físicas: | complexion: mediana, cara: ovalado, color de la piel: moreno, cabello: negro mediano ondulado, ojos: cafés medianos, boca: mediana, labios: medianos, estatura: 165cm, peso: 65kg |
| Señas particulares: | cicatriz de cesarea de forma horizontal |
| Prendas de vestir: | SIN DATO |
| Autoridades Competentes: | FISCALÍA GENERAL DE JUSTICIA DEL ESTADO DE TAMAULIPAS. |

**Si tienes información que ayude a la localización de alguna Persona Desaparecida o No Localizada, comunicate desde México al número telefónico 800 028 7783 o WhatsApp 55 1309 9024 y proporciona toda la información que tengas.**

Gobierno de México | Gobernación Secretaría de Gobernación | CNB Comisión Nacional de Búsqueda

# ALERTA NACIONAL



ALERTA NACIONAL

La información que se visualiza de la persona desaparecida o no localizada, es recibida e integrada por las autoridades de la Federación y de las Entidades Federativas competentes, por lo que cualquier información que se visualice, puede ser con la autoridad de origen.

## FICHA DE BÚSQUEDA DE PERSONA DESAPARECIDA

**OSCAR FERNANDO MACIAS MORALES**
**Folio Único de Identificación**
**FI26-11ED175FF-DEDD-4D83-ACF8-9D8B6F2162C1**

**Edad al momento de la desaparición:** 36 **Edad Actual:** 36
**Lugar de nacimiento:** DURANGO
**Sexo:** HOMBRE **Genero:** MASCULINO **Nombre Social:** OSCAR FERNANDO MACIAS MORALES
**Nacionalidad:** MEXICANA **¿Habla español?:** SIN DATO
**Idioma o lengua indígena:** SIN DATO **Discapacidad:** NO
**Fecha de hechos:** 17/04/2026 **Hora de hechos:** 12:00 **Fecha de percato:** 04/06/2026 **Hora de percato:** 07:00
**Lugar de los hechos:** ESTADO: DURANGO , MUNICIPIO: VICENTE GUERRERO
**Carpeta de investigación** CDI/FGE/R1/DGO/08464/26

## DATOS

| | |
|---|---|
| Características físicas: | complexion: delgada, cara: ovalado, color de la piel: moreno, cabello: negro corto liso, ojos: cafés pequeños, nariz: achatada, boca: mediana, labios: medianos, estatura: 154cm, peso: 70kg |
| Señas particulares: | tatuaje en la espalda casi a la altura del hombro izquierdo con la figura de una mujer con sombrero mexicano de aproximadamente 20 cm y debajo del tatuaje tiene el nombre de fernanda de aproximadamente 15 cm |
| Prendas de vestir: | SIN DATO |
| Autoridades Competentes: | FISCALÍA GENERAL DEL ESTADO DE DURANGO. |

**Si tienes información que ayude a la localización de alguna Persona Desaparecida o No Localizada, comunicate desde México al número telefónico 800 028 7783 o WhatsApp 55 1309 9024 y proporciona toda la información que tengas.**

Gobierno de México | Gobernación Secretaría de Gobernación | CNB Comisión Nacional de Búsqueda

# ALERTA NACIONAL

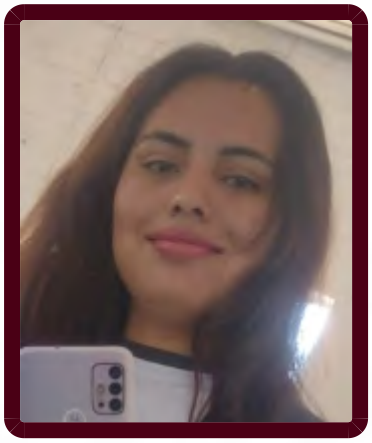

## FICHA DE BÚSQUEDA DE PERSONA DESAPARECIDA

**RAQUEL EZCURDIA ORTIZ**
**Folio Único de Identificación**
**FI26-111EE0EA4-BE6B-43CB-90FB-C62474C68296**

**Edad al momento de la desaparición:** 23 **Edad Actual:** 23
**Lugar de nacimiento:** MORELOS
**Sexo:** MUJER **Genero:** FEMENINO
**Nacionalidad:** MEXICANA **¿Habla español?:** SI
**Idioma o lengua indígena:** SIN DATO **Discapacidad:** NO
**Fecha de hechos:** 11/03/2026 **Hora de hechos:** 18:00 **Fecha de percato:** 11/03/2026 **Hora de percato:** 20:00
**Lugar de los hechos:** ESTADO: MORELOS , MUNICIPIO: PUENTE DE IXTLA
**Carpeta de investigación** FEDFPM/94/2026

## DATOS

| | |
|---|---|
| Características físicas: | complexion: robusta, cara: redondo, color de la piel: moreno, cabello: castaño claro largo ondulado, ojos: cafés pequeños, nariz: achatada, boca: pequeña, labios: gruesos, estatura: 156cm, peso: 62kg |
| Señas particulares: | 1 lunar de nacimiento en la pantorrilla derecha |
| Prendas de vestir: | SIN DATO |
| Autoridades Competentes: | FISCALÍA GENERAL DEL ESTADO DE MORELOS. |

ALERTA NACIONAL

La información que se visualiza de la persona desaparecida o no localizada, es recibida e integrada por las autoridades de la Federación y de las Entidades Federativas competentes, por lo que cualquier información que se visualice, puede ser con la autoridad de origen.

**Si tienes información que ayude a la localización de alguna Persona Desaparecida o No Localizada, comunicate desde México al número telefónico 800 028 7783 o WhatsApp 55 1309 9024 y proporciona toda la información que tengas.**

Gobierno de México | Gobernación Secretaría de Gobernación | CNB Comisión Nacional de Búsqueda

# ALERTA NACIONAL

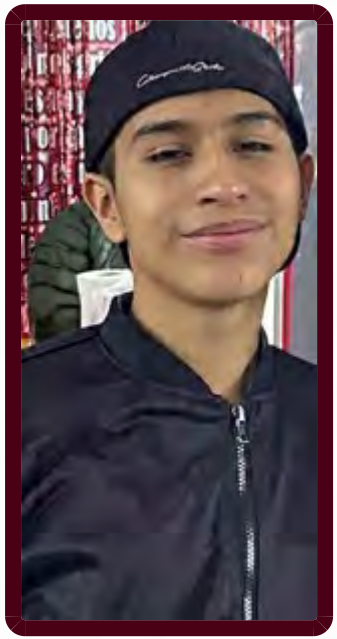

## FICHA DE BÚSQUEDA DE PERSONA DESAPARECIDA

**ROBERTO ANTONIO MARIN REYES**
**Folio Único de Identificación**
**FI26-15431B4E6-51E6-4A22-94B3-66CB306F7D55**

**Edad al momento de la desaparición:** 16 **Edad Actual:** 16
**Lugar de nacimiento:** ESTADO DE MEXICO
**Sexo:** HOMBRE **Genero:** MASCULINO
**Nacionalidad:** MEXICANA **¿Habla español?:** SI
**Idioma o lengua indígena:** SIN DATO **Discapacidad:** NO
**Fecha de hechos:** 01/06/2026 **Hora de hechos:** 19:00 **Fecha de percato:** 01/06/2026 **Hora de percato:** 19:00
**Lugar de los hechos:** ESTADO: ESTADO DE MEXICO , MUNICIPIO: CHALCO
**Carpeta de investigación**

| DATOS | |
|---|---|
| Características físicas: | complexion: delgada, cara: cuadrado, color de la piel: blanco, cabello: negro corto ondulado, ojos: cafés pequeños, nariz: recta, boca: pequeña, labios: delgados, estatura: 165cm, peso: 62kg |
| Señas particulares: | en el pomuno izquierdo |
| Prendas de vestir: | SIN DATO |
| Autoridades Competentes: | COMISIÓN DE BÚSQUEDA DE PERSONAS DEL ESTADO DE MÉXICO. |

ALERTA NACIONAL

La información que se visualiza de la persona desaparecida o no localizada, es recibida e integrada por las autoridades de la Federación y de las Entidades Federativas competentes, por lo que cualquier información que se visualice, puede ser con la autoridad de origen.

**Si tienes información que ayude a la localización de alguna Persona Desaparecida o No Localizada, comunicate desde México al número telefónico 800 028 7783 o WhatsApp 55 1309 9024 y proporciona toda la información que tengas.**

Gobierno de México | Gobernación Secretaría de Gobernación | CNB Comisión Nacional de Búsqueda

# ALERTA NACIONAL



## FICHA DE BÚSQUEDA DE PERSONA DESAPARECIDA

**VICTORIA LIZBETH POSADAS SILVA**
**Folio Único de Identificación**
**FI26-14CDDC478-82A8-44AD-BF6E-2AF2A075FE21**

**Edad al momento de la desaparición:** 29 **Edad Actual:** 34
**Lugar de nacimiento:** CIUDAD DE MEXICO
**Sexo:** MUJER **Genero:** FEMENINO **Nombre Social:** VICTORIA LIZBETH POSADAS SILVA
**Nacionalidad:** MEXICANA **¿Habla español?:** SI
**Idioma o lengua indígena:** SIN DATO **Discapacidad:** NO
**Fecha de hechos:** 06/03/2021 **Hora de hechos:** 06:00 **Fecha de percato:** 15/03/2021 **Hora de percato:** 02:00
**Lugar de los hechos:** ESTADO: CIUDAD DE MEXICO , MUNICIPIO: TLALPAN
**Carpeta de investigación** CI-E-FDMDFDBP/C/UI-1 C/D/334/03-2021

### DATOS

| | |
|---|---|
| Características físicas: | complexion: delgada, cara: ovalado, color de la piel: moreno, cabello: negro mediano crespo, ojos: cafés medianos, nariz: recta, boca: mediana, labios: gruesos, estatura: 162cm |
| Señas particulares: | lunar en la muñeca izquierda |
| Prendas de vestir: | pantalón color: gris, playera color: blanco, tenis color: blanco |
| Autoridades Competentes: | COMISIÓN DE BÚSQUEDA DE PERSONAS DE LA CIUDAD DE MÉXICO. |

ALERTA NACIONAL

La información que se visualiza de la persona desaparecida o no localizada, es recibida e integrada por las autoridades de la Federación y de las Entidades Federativas competentes, por lo que cualquier información que se visualice, puede ser con la autoridad de origen.

**Si tienes información que ayude a la localización de alguna Persona Desaparecida o No Localizada, comunicate desde México al número telefónico 800 028 7783 o WhatsApp 55 1309 9024 y proporciona toda la información que tengas.**

Gobierno de México | Gobernación Secretaría de Gobernación | CNB Comisión Nacional de Búsqueda

# ALERTA NACIONAL

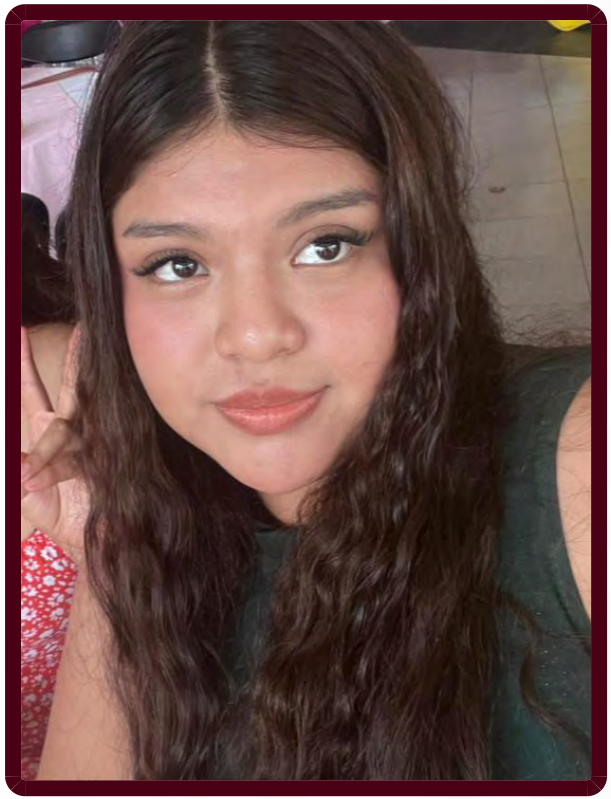

ALERTA NACIONAL

La información que se visualiza de la persona desaparecida o no localizada, es recibida e integrada por las autoridades de la Federación y de las Entidades Federativas competentes, por lo que cualquier información que se visualice, puede ser con la autoridad de origen.

## FICHA DE BÚSQUEDA DE PERSONA DESAPARECIDA

**YURENI JAQUELIN GOMEZ ORTEGA**
**Folio Único de Identificación**
**FI26-1003340B8-687E-4689-9F49-F4C609F33BC7**

**Edad al momento de la desaparición:** 16 **Edad Actual:** 16
**Lugar de nacimiento:** VERACRUZ
**Sexo:** MUJER **Genero:** FEMENINO
**Nacionalidad:** MEXICANA **¿Habla español?:** SI
**Idioma o lengua indígena:** SIN DATO **Discapacidad:** NO
**Fecha de hechos:** 05/06/2026 **Hora de hechos:** 19:30 **Fecha de percato:** 05/06/2026 **Hora de percato:** 19:30
**Lugar de los hechos:** ESTADO: VERACRUZ , MUNICIPIO: MARTÍNEZ DE LA TORRE
**Carpeta de investigación** MTZ/FIM/FEADPD/041/2026

## DATOS

| | |
|---|---|
| Características físicas: | complexion: obesa, cara: redondo, color de la piel: trigueño, cabello: castaño oscuro largo ondulado, ojos: cafés medianos, nariz: achatada, boca: grande, labios: gruesos, estatura: 170cm, peso: 90kg |
| Señas particulares: | tatuajes en una muñeca son unas iniciales, un corazon en el brazo. |
| Prendas de vestir: | SIN DATO |
| Autoridades Competentes: | FISCALÍA GENERAL DEL ESTADO DE VERACRUZ DE IGNACIO DE LA LLAVE. |

**Si tienes información que ayude a la localización de alguna Persona Desaparecida o No Localizada, comunicate desde México al número telefónico 800 028 7783 o WhatsApp 55 1309 9024 y proporciona toda la información que tengas.**

Gobierno de México | Gobernación Secretaría de Gobernación | CNB Comisión Nacional de Búsqueda

# ALERTA NACIONAL




ALERTA NACIONAL

La información que se visualiza de la persona desaparecida o no localizada, es recibida e integrada por las autoridades de la Federación y de las Entidades Federativas competentes, por lo que cualquier información que se visualice, puede ser con la autoridad de origen.

## FICHA DE BÚSQUEDA DE PERSONA DESAPARECIDA

**ALEXSANDRO DA SILVA FREITAS**
**Folio Único de Identificación**
**FI26-1C6E3284F-D3CB-4AE0-8A68-8A0307AFDC1F**

**Edad al momento de la desaparición:** 31 **Edad Actual:** 31
**Lugar de nacimiento:** FORTALEZA BRASIL
**Sexo:** HOMBRE **Genero:** MASCULINO **Nombre Social:** ALEXSANDRO DA SILVA FREITAS
**Nacionalidad:** BRASILENA **¿Habla español?:** SI
**Idioma o lengua indígena:** SIN DATO **Discapacidad:** NO
**Fecha de hechos:** 15/05/2026 **Hora de hechos:** 10:01 **Fecha de percato:** 15/05/2026 **Hora de percato:** 10:05
**Lugar de los hechos:** ESTADO: CIUDAD DE MEXICO , MUNICIPIO: GUSTAVO A. MADERO
**Carpeta de investigación**

| DATOS | |
|---|---|
| Características físicas: | complexion: mediana, cara: rectangular, color de la piel: blanco, nariz: recta, estatura: 178cm |
| Señas particulares: | NINGUNA |
| Prendas de vestir: | SIN DATO |
| Autoridades Competentes: | COMISIÓN NACIONAL DE BÚSQUEDA. |

**Si tienes información que ayude a la localización de alguna Persona Desaparecida o No Localizada, comunicate desde México al número telefónico 800 028 7783 o WhatsApp 55 1309 9024 y proporciona toda la información que tengas.**

Gobierno de México | Gobernación Secretaría de Gobernación | CNB COMISIÓN NACIONAL DE BÚSQUEDA

# ALERTA NACIONAL



ALERTA NACIONAL

La información que se visualiza de la persona desaparecida o no localizada, es recibida e integrada por las autoridades de la Federación y de las Entidades Federativas competentes, por lo que cualquier información que se visualice, puede ser con la autoridad de origen.

## FICHA DE BÚSQUEDA DE PERSONA DESAPARECIDA

**CARLOS EDUARDO MENDOZA DELGADILLO**
**Folio Único de Identificación**
**FI26-1B1D6E1CE-FC60-4241-B019-AA6395D7B47B**

**Edad al momento de la desaparición:** 38 **Edad Actual:** 38
**Lugar de nacimiento:** ESTADO DE MEXICO
**Sexo:** HOMBRE **Genero:** MASCULINO **Nombre Social:** CARLOS EDUARDO MENDOZA DELGADILLO
**Nacionalidad:** MEXICANA **¿Habla español?:** SI
**Idioma o lengua indígena:** SIN DATO **Discapacidad:** NO
**Fecha de hechos:** 03/06/2026 **Hora de hechos:** 08:00 **Fecha de percato:** 03/06/2026 **Hora de percato:** 08:05
**Lugar de los hechos:** ESTADO: ESTADO DE MEXICO , MUNICIPIO: HUIXQUILUCAN
**Carpeta de investigación**

### DATOS

| | |
|---|---|
| Características físicas: | complexion: delgada, cara: ovalado, color de la piel: moreno, ojos: cafés pequeños, nariz: achatada, boca: pequeña, estatura: 180cm |
| Señas particulares: | lunar cerca de la boca |
| Prendas de vestir: | SIN DATO |
| Autoridades Competentes: | COMISIÓN NACIONAL DE BÚSQUEDA. |

**Si tienes información que ayude a la localización de alguna Persona Desaparecida o No Localizada, comunicate desde México al número telefónico 800 028 7783 o WhatsApp 55 1309 9024 y proporciona toda la información que tengas.**

Gobierno de México | Gobernación Secretaría de Gobernación | CNB Comisión Nacional de Búsqueda

# ALERTA NACIONAL

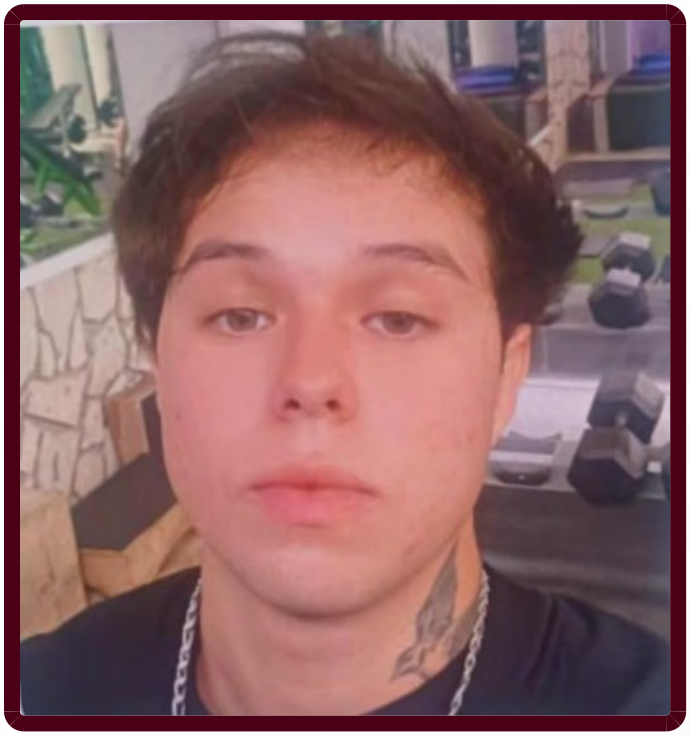

ALERTA NACIONAL

La información que se visualiza de la persona desaparecida o no localizada, es recibida e integrada por las autoridades de la Federación y de las Entidades Federativas competentes, por lo que cualquier información que se visualice, puede ser con la autoridad de origen.

## FICHA DE BÚSQUEDA DE PERSONA DESAPARECIDA

**DANIEL PEREZ CUARENTA**
**Folio Único de Identificación**
**FI26-1C6FE1023-12BA-4D1D-8230-7A64FAD71FCD**

**Edad al momento de la desaparición:** 24 **Edad Actual:** 24
**Lugar de nacimiento:** JALISCO
**Sexo:** HOMBRE **Genero:** MASCULINO
**Nacionalidad:** MEXICANA **¿Habla español?:** SI
**Idioma o lengua indígena:** SIN DATO **Discapacidad:** NO
**Fecha de hechos:** 30/05/2026 **Hora de hechos:** 06:30 **Fecha de percato:** 30/05/2026 **Hora de percato:** 06:30
**Lugar de los hechos:** ESTADO: JALISCO , MUNICIPIO: SIN DATO
**Carpeta de investigación** 34081/2026

## DATOS

| | |
|---|---|
| Características físicas: | , cara: ovalado, color de la piel: blanco, ojos: miel pequeños, nariz: recta, boca: mediana, estatura: 167cm, peso: 70kg |
| Señas particulares: | tatuaje en la espalda un ave con las alas abiertas, tatuaje flor detras de la oreja izquierda, tatuaje anubis (dios egipcio), tatuaje ave en dorsal, tatuaje rosa en el hombro, ave en el cuello (colibri), marcas de acne en ambas mejillas, antebrazo derecho cicatriz de 6 cm, en ceja izquierda cicatriz de 0.5 cm, tatuaje en cuello lado izquierdo un colibri, tatuaje detras de oreja izquierda una rosa, tatuaje en parte superior mano derecha una imagen de anubis, tatuaje en parte superior de la espalda una ave con las alas abiertas, tatuaje en hombro derecho una serpiente, tatuaje en mano derecha parte superior imagen de un sol, tatuaje en nudillos mano derecha simbolos pequeños, tatuaje en rodilla izquierda unas guirnaldas, tatuaje en pantorrilla izquierda imagen de un demonio, tatuaje en pecho lado izquierdo imagen de una rosa, tatuaje en pecho lado derecho 1977 en numero romano, tatuaje en costado derecho del abdomen una araña, tatuaje en biceps izquierdo tatuaje sin precisar figura |
| Prendas de vestir: | SIN DATO |
| Autoridades Competentes: | PORTAL. |

**Si tienes información que ayude a la localización de alguna Persona Desaparecida o No Localizada, comunicate desde México al número telefónico 800 028 7783 o WhatsApp 55 1309 9024 y proporciona toda la información que tengas.**

Gobierno de México | Gobernación Secretaría de Gobernación | CNB Comisión Nacional de Búsqueda

# ALERTA NACIONAL

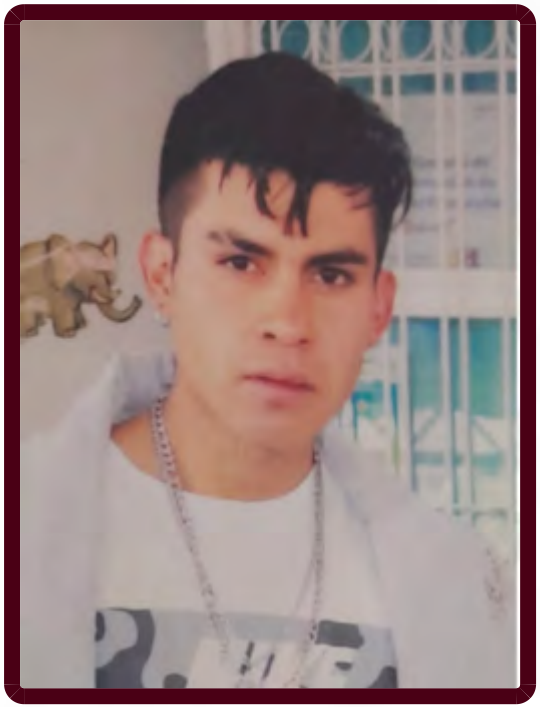

## FICHA DE BÚSQUEDA DE PERSONA DESAPARECIDA

**DANIEL TECHACHAL RUIZ**
**Folio Único de Identificación**
**FI26-180CC7F2B-8797-4AE8-87E0-503F03AF0BB6**

**Edad al momento de la desaparición:** 22 **Edad Actual:** 22
**Lugar de nacimiento:** PUEBLA
**Sexo:** HOMBRE **Genero:** MASCULINO
**Nacionalidad:** MEXICANA **¿Habla español?:** SI
**Idioma o lengua indígena:** SIN DATO **Discapacidad:** NO
**Fecha de hechos:** 28/05/2026 **Hora de hechos:** 08:00 **Fecha de percato:** 28/05/2026 **Hora de percato:** 08:00
**Lugar de los hechos:** ESTADO: PUEBLA , MUNICIPIO: SAN NICOLÁS DE LOS RANCHOS
**Carpeta de investigación** CBP-241/2026

## DATOS

| | |
|---|---|
| Características físicas: | complexion: delgada, cara: ovalado, color de la piel: blanco, cabello: castaño claro corto liso, ojos: cafés medianos, nariz: achatada, boca: mediana, labios: medianos, estatura: 175cm |
| Señas particulares: | tatuaje con la figura de una ala color azul oscuro de aproximadamente 20 centimetros en brazo izquierdo |
| Prendas de vestir: | SIN DATO |
| Autoridades Competentes: | COMISIÓN DE BÚSQUEDA DE PERSONAS DEL ESTADO DE PUEBLA. |

ALERTA NACIONAL

La información que se visualiza de la persona desaparecida o no localizada, es recibida e integrada por las autoridades de la Federación y de las Entidades Federativas competentes, por lo que cualquier información que se visualice, puede ser con la autoridad de origen.

**Si tienes información que ayude a la localización de alguna Persona Desaparecida o No Localizada, comunicate desde México al número telefónico 800 028 7783 o WhatsApp 55 1309 9024 y proporciona toda la información que tengas.**

Gobierno de México | Gobernación Secretaría de Gobernación | CNB Comisión Nacional de Búsqueda

# ALERTA NACIONAL



## FICHA DE BÚSQUEDA DE PERSONA DESAPARECIDA

**DENISSE YAZMIN TORRES CORTES**
**Folio Único de Identificación**
**FI26-107B5B79A-B108-48D4-9BC3-35F3A58AF1EF**

**Edad al momento de la desaparición:** 14 **Edad Actual:** 14
**Lugar de nacimiento:** PUEBLA
**Sexo:** MUJER **Genero:** FEMENINO
**Nacionalidad:** MEXICANA **¿Habla español?:** SI
**Idioma o lengua indígena:** SIN DATO **Discapacidad:** NO
**Fecha de hechos:** 25/05/2026 **Hora de hechos:** 07:30 **Fecha de percato:** 25/05/2026 **Hora de percato:** 07:30
**Lugar de los hechos:** ESTADO: PUEBLA , MUNICIPIO: TLACHICHUCA
**Carpeta de investigación** CBP-238/2026

| DATOS | |
|---|---|
| Características físicas: | complexion: robusta, cara: ovalado, color de la piel: moreno, ojos: cafés grandes, boca: grande, labios: gruesos, estatura: 143cm |
| Señas particulares: | cicatriz en la ceja derecha de aproximadamente un centimetro |
| Prendas de vestir: | SIN DATO |
| Autoridades Competentes: | COMISIÓN DE BÚSQUEDA DE PERSONAS DEL ESTADO DE PUEBLA. |

ALERTA NACIONAL

La información que se visualiza de la persona desaparecida o no localizada, es recibida e integrada por las autoridades de la Federación y de las Entidades Federativas competentes, por lo que cualquier información que se visualice, puede ser con la autoridad de origen.

**Si tienes información que ayude a la localización de alguna Persona Desaparecida o No Localizada, comunicate desde México al número telefónico 800 028 7783 o WhatsApp 55 1309 9024 y proporciona toda la información que tengas.**

Gobierno de México | Gobernación Secretaría de Gobernación | CNB Comisión Nacional de Búsqueda

# ALERTA NACIONAL



ALERTA NACIONAL

La información que se visualiza de la persona desaparecida o no localizada, es recibida e integrada por las autoridades de la Federación y de las Entidades Federativas competentes, por lo que cualquier información que se visualice, puede ser con la autoridad de origen.

## FICHA DE BÚSQUEDA DE PERSONA DESAPARECIDA

**FELISA RODRIGUEZ VENTURA**
**Folio Único de Identificación**
**FI26-1996D8264-41F6-4FA8-8818-6A4930AD7357**

**Edad al momento de la desaparición:** 57 **Edad Actual:** 57
**Lugar de nacimiento:** MICHOACAN
**Sexo:** MUJER **Genero:** FEMENINO
**Nacionalidad:** MEXICANA **¿Habla español?:** SI
**Idioma o lengua indígena:** SIN DATO **Discapacidad:** NO
**Fecha de hechos:** 06/06/2026 **Hora de hechos:** 06:00 **Fecha de percato:** 06/06/2026 **Hora de percato:** 06:00
**Lugar de los hechos:** ESTADO: MICHOACAN , MUNICIPIO: ZAMORA
**Carpeta de investigación** FRZA/24290/2026

### DATOS

| | |
|---|---|
| Características físicas: | complexion: mediana, cara: ovalado, color de la piel: moreno, cabello: negro mediano ondulado, ojos: cafés pequeños, nariz: recta, boca: mediana, labios: delgados, estatura: 150cm, peso: 55kg |
| Señas particulares: | protesis en los dientes superiores e inferiores |
| Prendas de vestir: | SIN DATO |
| Autoridades Competentes: | FISCALÍA GENERAL DEL ESTADO DE MICHOACÁN. |

**Si tienes información que ayude a la localización de alguna Persona Desaparecida o No Localizada, comunicate desde México al número telefónico 800 028 7783 o WhatsApp 55 1309 9024 y proporciona toda la información que tengas.**

Gobierno de México | Gobernación Secretaría de Gobernación | CNB Comisión Nacional de Búsqueda

# ALERTA NACIONAL

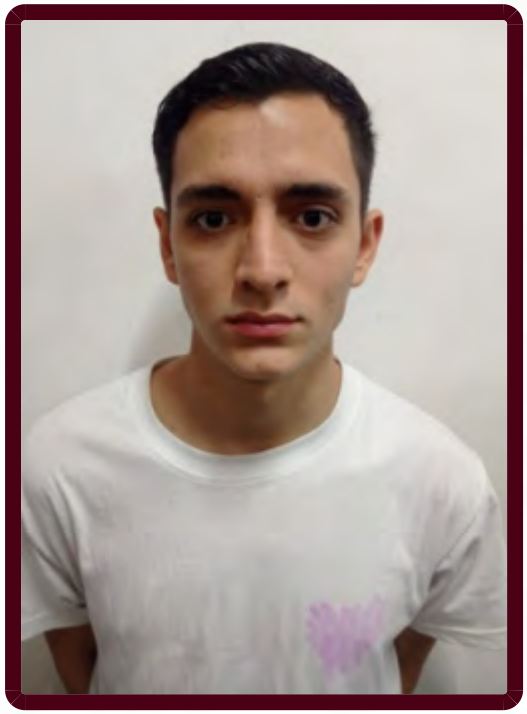

## FICHA DE BÚSQUEDA DE PERSONA DESAPARECIDA

**FRANCISCO ELIZONDO PEREZ LUENGAS**
**Folio Único de Identificación**
**FI26-1C2ECC94C-A7D2-4EF7-AC53-3AEB28E40E62**

**Edad al momento de la desaparición:** 19 **Edad Actual:** 19
**Lugar de nacimiento:** PUEBLA
**Sexo:** HOMBRE **Genero:** MASCULINO **Nombre Social:** FRANCISCO ELIZONDO PEREZ LUENGAS
**Nacionalidad:** MEXICANA **¿Habla español?:** SI
**Idioma o lengua indígena:** SIN DATO **Discapacidad:** NO
**Fecha de hechos:** 25/05/2026 **Hora de hechos:** 15:00 **Fecha de percato:** 25/05/2026 **Hora de percato:** 15:00
**Lugar de los hechos:** ESTADO: PUEBLA , MUNICIPIO: CUAUTLANCINGO
**Carpeta de investigación** CBP-236/2026

### DATOS

| | |
|---|---|
| Características físicas: | complexion: delgada, cara: redondo, color de la piel: blanco, cabello: negro corto liso, ojos: cafés medianos, boca: pequeña, labios: delgados, estatura: 160cm |
| Señas particulares: | cicatriz en el ombligo por cirugia de hernia umbilical de aproximadamente 3 cm |
| Prendas de vestir: | SIN DATO |
| Autoridades Competentes: | COMISIÓN DE BÚSQUEDA DE PERSONAS DEL ESTADO DE PUEBLA. |

ALERTA NACIONAL

La información que se visualiza de la persona desaparecida o no localizada, es recibida e integrada por las autoridades de la Federación y de las Entidades Federativas competentes, por lo que cualquier información que se visualice, puede ser con la autoridad de origen.

**Si tienes información que ayude a la localización de alguna Persona Desaparecida o No Localizada, comunicate desde México al número telefónico 800 028 7783 o WhatsApp 55 1309 9024 y proporciona toda la información que tengas.**

Gobierno de México | Gobernación Secretaría de Gobernación | CNB Comisión Nacional de Búsqueda

# ALERTA NACIONAL



## FICHA DE BÚSQUEDA DE PERSONA DESAPARECIDA

**FRANCISCO VIDAL VICENTE**
**Folio Único de Identificación**
**FI26-177A0BA3C-02D6-4CBB-91A0-7B74ED2E6ED5**

**Edad al momento de la desaparición:** 38 **Edad Actual:** 38
**Lugar de nacimiento:** PUEBLA
**Sexo:** HOMBRE **Genero:** MASCULINO
**Nacionalidad:** MEXICANA **¿Habla español?:** SIN DATO
**Idioma o lengua indígena:** SIN DATO **Discapacidad:** NO
**Fecha de hechos:** 02/06/2026 **Hora de hechos:** 15:22 **Fecha de percato:** 02/06/2026 **Hora de percato:** 15:22
**Lugar de los hechos:** ESTADO: PUEBLA , MUNICIPIO: PUEBLA
**Carpeta de investigación** CI-2-2026-978

| DATOS | |
|---|---|
| Características físicas: | complexion: delgada, cara: cuadrado, color de la piel: moreno, cabello: entrecano corto liso, nariz: recta, boca: pequeña, labios: delgados, estatura: 170cm, peso: 80kg |
| Señas particulares: | cicatriz en la parte trasera de la cabeza, lunar en su pomulo izquierdo, amputacion del dedo indice de la mano derecha |
| Prendas de vestir: | pantalón color: beige, playera color: gris, zapatos color: cafe |
| Autoridades Competentes: | FISCALÍA GENERAL DEL ESTADO DE CAMPECHE. |

ALERTA NACIONAL

La información que se visualiza de la persona desaparecida o no localizada, es recibida e integrada por las autoridades de la Federación y de las Entidades Federativas competentes, por lo que cualquier información que se visualice, puede ser con la autoridad de origen.

**Si tienes información que ayude a la localización de alguna Persona Desaparecida o No Localizada, comunicate desde México al número telefónico 800 028 7783 o WhatsApp 55 1309 9024 y proporciona toda la información que tengas.**

Gobierno de México | Gobernación Secretaría de Gobernación | CNB Comisión Nacional de Búsqueda

# ALERTA NACIONAL



ALERTA NACIONAL

La información que se visualiza de la persona desaparecida o no localizada, es recibida e integrada por las autoridades de la Federación y de las Entidades Federativas competentes, por lo que cualquier información que se visualice, puede ser con la autoridad de origen.

## FICHA DE BÚSQUEDA DE PERSONA DESAPARECIDA

**HERIBERTO CORONA RODRIGUEZ**
**Folio Único de Identificación**
**FI26-167EAD009-382D-43F9-9043-D2B669826C77**

**Edad al momento de la desaparición:** 16 **Edad Actual:** 16
**Lugar de nacimiento:** MICHOACAN
**Sexo:** HOMBRE **Genero:** MASCULINO
**Nacionalidad:** MEXICANA **¿Habla español?:** SI
**Idioma o lengua indígena:** SIN DATO **Discapacidad:** NO
**Fecha de hechos:** 06/06/2026 **Hora de hechos:** 06:00 **Fecha de percato:** 06/06/2026 **Hora de percato:** 06:00
**Lugar de los hechos:** ESTADO: MICHOACAN , MUNICIPIO: ZAMORA
**Carpeta de investigación** FRZA/24290/2026

| DATOS | |
|---|---|
| Características físicas: | complexion: delgada, cara: ovalado, color de la piel: moreno, cabello: negro corto ondulado, ojos: miel medianos, nariz: recta, boca: mediana, labios: delgados, estatura: 165cm, peso: 50kg |
| Señas particulares: | tatuaje localizado detras de la oreja izquierda con la imagen de una corona asi como la fecha 28/06/2009 |
| Prendas de vestir: | SIN DATO |
| Autoridades Competentes: | FISCALÍA GENERAL DEL ESTADO DE MICHOACÁN. |

**Si tienes información que ayude a la localización de alguna Persona Desaparecida o No Localizada, comunicate desde México al número telefónico 800 028 7783 o WhatsApp 55 1309 9024 y proporciona toda la información que tengas.**

Gobierno de México | Gobernación Secretaría de Gobernación | CNB Comisión Nacional de Búsqueda

# ALERTA NACIONAL



ALERTA NACIONAL

La información que se visualiza de la persona desaparecida o no localizada, es recibida e integrada por las autoridades de la Federación y de las Entidades Federativas competentes, por lo que cualquier información que se visualice, puede ser con la autoridad de origen.

## FICHA DE BÚSQUEDA DE PERSONA DESAPARECIDA

**JOSE MISAEL AVALOS GONZALEZ**
**Folio Único de Identificación**
**FI26-157DAFD4D-3BA9-4DCA-B534-D22638B73A24**

**Edad al momento de la desaparición:** 21 **Edad Actual:** 21
**Lugar de nacimiento:** MICHOACAN
**Sexo:** HOMBRE **Genero:** MASCULINO
**Nacionalidad:** MEXICANA **¿Habla español?:** SI
**Idioma o lengua indígena:** SIN DATO **Discapacidad:** NO
**Fecha de hechos:** 31/05/2026 **Hora de hechos:** 20:40 **Fecha de percato:** 31/05/2026 **Hora de percato:** 20:40
**Lugar de los hechos:** ESTADO: MICHOACAN , MUNICIPIO: PURUÁNDIRO
**Carpeta de investigación** FRLP/23990/2026

## DATOS

| | |
|---|---|
| Características físicas: | complexion: delgada, cara: redondo, color de la piel: moreno, cabello: castaño oscuro corto liso, ojos: cafés pequeños, nariz: recta, boca: mediana, labios: delgados, estatura: 170cm, peso: 70kg |
| Señas particulares: | tatuaje ubicado en el brazo derecho con la figura de un toro con un latigo |
| Prendas de vestir: | calcetin color: azul marino, pijama color: gris, playera, sueter color: azul/blanco, tenis color: beige, trusa color: azul cielo |
| Autoridades Competentes: | FISCALÍA GENERAL DEL ESTADO DE MICHOACÁN. |

**Si tienes información que ayude a la localización de alguna Persona Desaparecida o No Localizada, comunicate desde México al número telefónico 800 028 7783 o WhatsApp 55 1309 9024 y proporciona toda la información que tengas.**

Gobierno de México | Gobernación Secretaría de Gobernación | CNB Comisión Nacional de Búsqueda

# ALERTA NACIONAL



ALERTA NACIONAL

La información que se visualiza de la persona desaparecida o no localizada, es recibida e integrada por las autoridades de la Federación y de las Entidades Federativas competentes, por lo que cualquier información que se visualice, puede ser con la autoridad de origen.

## FICHA DE BÚSQUEDA DE PERSONA DESAPARECIDA

**JOSE RICARDO CANALES CHAVEZ**
**Folio Único de Identificación**
**FI26-14D41274F-CC4B-4E21-AFDE-F0FDDD5F7794**

**Edad al momento de la desaparición:** 16 **Edad Actual:** 16
**Lugar de nacimiento:** DURANGO
**Sexo:** HOMBRE **Genero:** MASCULINO
**Nacionalidad:** MEXICANA **¿Habla español?:** SI
**Idioma o lengua indígena:** SIN DATO **Discapacidad:** NO
**Fecha de hechos:** 07/06/2026 **Hora de hechos:** 08:00 **Fecha de percato:** 07/06/2026 **Hora de percato:** 18:00
**Lugar de los hechos:** ESTADO: DURANGO , MUNICIPIO: DURANGO
**Carpeta de investigación** CDI/FGE/R1/DGO/08375/26

### DATOS

| | |
|---|---|
| Características físicas: | complexion: robusta, cara: rectangular, color de la piel: blanco, cabello: negro mediano liso, ojos: negros medianos, nariz: achatada, boca: mediana, labios: gruesos, estatura: 165cm, peso: 73kg |
| Señas particulares: | uñas encarnadas en los dedos pulgares de los pies |
| Prendas de vestir: | SIN DATO |
| Autoridades Competentes: | FISCALÍA GENERAL DEL ESTADO DE DURANGO. |

**Si tienes información que ayude a la localización de alguna Persona Desaparecida o No Localizada, comunicate desde México al número telefónico 800 028 7783 o WhatsApp 55 1309 9024 y proporciona toda la información que tengas.**

Gobierno de México | Gobernación Secretaría de Gobernación | CNB Comisión Nacional de Búsqueda

# ALERTA NACIONAL



ALERTA NACIONAL

La información que se visualiza de la persona desaparecida o no localizada, es recibida e integrada por las autoridades de la Federación y de las Entidades Federativas competentes, por lo que cualquier información que se visualice, puede ser con la autoridad de origen.

## FICHA DE BÚSQUEDA DE PERSONA DESAPARECIDA

**JUAN RUBEN HUANTE MARTINEZ**
**Folio Único de Identificación**
**FI26-17EC771DF-9512-4DF2-B848-266020C4197A**

**Edad al momento de la desaparición:** 44 **Edad Actual:** 44
**Lugar de nacimiento:** MICHOACAN
**Sexo:** HOMBRE **Genero:** MASCULINO
**Nacionalidad:** MEXICANA **¿Habla español?:** SI
**Idioma o lengua indígena:** SIN DATO **Discapacidad:** NO
**Fecha de hechos:** 17/05/2026 **Hora de hechos:** 16:30 **Fecha de percato:** 20/05/2026 **Hora de percato:** 12:00
**Lugar de los hechos:** ESTADO: MICHOACAN , MUNICIPIO: PANINDÍCUARO
**Carpeta de investigación** FRLP/24303/2026

## DATOS

| | |
|---|---|
| Características físicas: | complexion: robusta, cara: redondo, color de la piel: moreno, ojos: cafés grandes, nariz: recta, boca: grande, labios: medianos, estatura: 178cm, peso: 95kg |
| Señas particulares: | cicatriz de una herida ocasionada con una motosierra en el estomago del lado izquierdo, utiliza anteojos |
| Prendas de vestir: | SIN DATO |
| Autoridades Competentes: | FISCALÍA GENERAL DEL ESTADO DE MICHOACÁN. |

**Si tienes información que ayude a la localización de alguna Persona Desaparecida o No Localizada, comunicate desde México al número telefónico 800 028 7783 o WhatsApp 55 1309 9024 y proporciona toda la información que tengas.**

Gobierno de México | Gobernación Secretaría de Gobernación | CNB Comisión Nacional de Búsqueda

# ALERTA NACIONAL

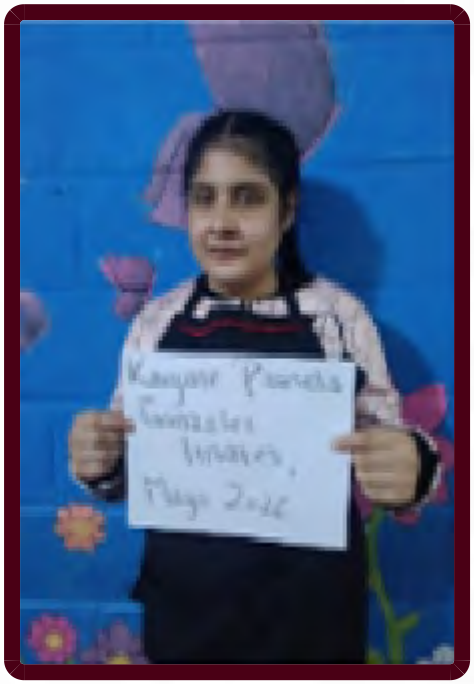

## FICHA DE BÚSQUEDA DE PERSONA DESAPARECIDA

**KARYME PAMELA GONZALEZ LINARES**
**Folio Único de Identificación**
**FI26-1E03FC39A-414C-4EBA-B2F1-425A8221BD1B**

**Edad al momento de la desaparición:** 17 **Edad Actual:** 17
**Lugar de nacimiento:** QUERETARO
**Sexo:** MUJER **Genero:** FEMENINO
**Nacionalidad:** MEXICANA **¿Habla español?:** SI
**Idioma o lengua indígena:** SIN DATO **Discapacidad:** NO
**Fecha de hechos:** 27/05/2026 **Hora de hechos:** 00:00 **Fecha de percato:** 27/05/2026 **Hora de percato:** 00:00
**Lugar de los hechos:** ESTADO: QUERETARO , MUNICIPIO: QUERÉTARO
**Carpeta de investigación** CI/QRO/16981/2026

### DATOS

| | |
|---|---|
| Características físicas: | complexion: mediana, cara: ovalado, color de la piel: blanco, cabello: negro largo liso, ojos: cafés medianos, nariz: recta, boca: mediana, labios: gruesos, estatura: 157cm, peso: 65kg |
| Señas particulares: | NINGUNA |
| Prendas de vestir: | chamarra color: rosa/negro |
| Autoridades Competentes: | FISCALÍA GENERAL DEL ESTADO QUERÉTARO. |

ALERTA NACIONAL

La información que se visualiza de la persona desaparecida o no localizada, es recibida e integrada por las autoridades de la Federación y de las Entidades Federativas competentes, por lo que cualquier información que se visualice, puede ser con la autoridad de origen.

**Si tienes información que ayude a la localización de alguna Persona Desaparecida o No Localizada, comunicate desde México al número telefónico 800 028 7783 o WhatsApp 55 1309 9024 y proporciona toda la información que tengas.**

Gobierno de México | Gobernación Secretaría de Gobernación | CNB Comisión Nacional de Búsqueda

# ALERTA NACIONAL



## FICHA DE BÚSQUEDA DE PERSONA DESAPARECIDA

**LUIS MAGDIEL MACIAS MALDONADO**
**Folio Único de Identificación**
**FI26-1C4E1CCC5-80DC-41E2-84C6-9FE4F3D1990F**

**Edad al momento de la desaparición:** 23 **Edad Actual:** 23
**Lugar de nacimiento:** TAMAULIPAS
**Sexo:** HOMBRE **Genero:** MASCULINO
**Nacionalidad:** MEXICANA **¿Habla español?:** SIN DATO
**Idioma o lengua indígena:** SIN DATO **Discapacidad:** NO
**Fecha de hechos:** 30/05/2026 **Hora de hechos:** 00:00 **Fecha de percato:** 30/05/2026 **Hora de percato:** 00:00
**Lugar de los hechos:** ESTADO: TAMAULIPAS , MUNICIPIO: VICTORIA
**Carpeta de investigación** FGJT/FEIDDFP/VIC/UE1/00116/2026

### DATOS

| | |
|---|---|
| Características físicas: | complexion: delgada, cara: ovalado, color de la piel: moreno, cabello: negro largo crespo, ojos: cafés medianos, nariz: alomada, boca: grande, labios: delgados, estatura: 175cm, peso: 60kg |
| Señas particulares: | protuberancia por hueso levantado a raiz de fractura |
| Prendas de vestir: | pantalón color: azul, playera color: rojo, zapatos color: azul marino |
| Autoridades Competentes: | FISCALÍA GENERAL DE JUSTICIA DEL ESTADO DE TAMAULIPAS. |

ALERTA NACIONAL

La información que se visualiza de la persona desaparecida o no localizada, es recibida e integrada por las autoridades de la Federación y de las Entidades Federativas competentes, por lo que cualquier información que se visualice, puede ser con la autoridad de origen.

**Si tienes información que ayude a la localización de alguna Persona Desaparecida o No Localizada, comunicate desde México al número telefónico 800 028 7783 o WhatsApp 55 1309 9024 y proporciona toda la información que tengas.**

Gobierno de México | Gobernación Secretaría de Gobernación | CNB Comisión Nacional de Búsqueda

# ALERTA NACIONAL



ALERTA NACIONAL

La información que se visualiza de la persona desaparecida o no localizada, es recibida e integrada por las autoridades de la Federación y de las Entidades Federativas competentes, por lo que cualquier información que se visualice, puede ser con la autoridad de origen.

## FICHA DE BÚSQUEDA DE PERSONA DESAPARECIDA

**LUZ ANTONIO ELIZONDO HUERTA**
**Folio Único de Identificación**
**FI26-13E117DBA-2F63-45C7-838A-871C0A5EFB30**

**Edad al momento de la desaparición:** 44 **Edad Actual:** 44
**Lugar de nacimiento:** TAMAULIPAS
**Sexo:** HOMBRE **Genero:** MASCULINO **Nombre Social:** LUZ ANTONIO ELIZONDO HUERTA
**Nacionalidad:** MEXICANA **¿Habla español?:** SI
**Idioma o lengua indígena:** SIN DATO **Discapacidad:** NO
**Fecha de hechos:** 28/05/2026 **Hora de hechos:** 01:00 **Fecha de percato:** 28/05/2026 **Hora de percato:** 01:00
**Lugar de los hechos:** ESTADO: TAMAULIPAS , MUNICIPIO: CAMARGO
**Carpeta de investigación** FGJT/FEIDDFP/REY/UE1/00189/2026

### DATOS

| | |
|---|---|
| Características físicas: | complexion: robusta, cara: rectangular, color de la piel: moreno, cabello: entrecano corto liso, ojos: cafés medianos, nariz: recta, boca: mediana, labios: medianos, estatura: 170cm, peso: 95kg |
| Señas particulares: | tatuaje con los nombres de irving y kenia en la parte del abdomen, tatuaje la altura de las costillas un prrafo de una cancion, tatuaje en el pecho el nombre de olga, tatuaje a un lado del cuello el nombre de kenia, tatuaje la imagen de una cruz la tiene en el cuello, tatuaje con el nombre de yadira en el antebrazo izquierdo, tatuaje con la imagen de una telaraña en el codo izquierdo, tatuaje en el musculo del brazo izquierdo la leyenda juanp, tiene una cruz, en la mano tiene huesos dibujados, la leyenda mi padre, una mano con la forma de una calavera, ms abajo el nombre de lidiae, una mano sacando un dado, una bart simpson, una flor y una calavera, la mano y un rosario, tatuaje en el pecho con el nombre de olga, y unas mscaras, en el brazo izquierdo el nombre de yadira, una cara de un cristo y una paloma con el resplandor |
| Prendas de vestir: | botas color: cafe, camisa color: negro, pantalón color: azul |
| Autoridades Competentes: | FISCALÍA GENERAL DE JUSTICIA DEL ESTADO DE TAMAULIPAS. |

**Si tienes información que ayude a la localización de alguna Persona Desaparecida o No Localizada, comunicate desde México al número telefónico 800 028 7783 o WhatsApp 55 1309 9024 y proporciona toda la información que tengas.**

Gobierno de México | Gobernación Secretaría de Gobernación | CNB Comisión Nacional de Búsqueda

# ALERTA NACIONAL



ALERTA NACIONAL

La información que se visualiza de la persona desaparecida o no localizada, es recibida e integrada por las autoridades de la Federación y de las Entidades Federativas competentes, por lo que cualquier información que se visualice, puede ser con la autoridad de origen.

## FICHA DE BÚSQUEDA DE PERSONA DESAPARECIDA

**MAKIR FRANKLIN HERNANDEZ SOLORZANO**
**Folio Único de Identificación**
**FI26-1402075DB-08A1-4213-A7DA-A6A58D040689**

**Edad al momento de la desaparición:** 34 **Edad Actual:** 34
**Lugar de nacimiento:** MICHOACAN
**Sexo:** HOMBRE **Genero:** MASCULINO
**Nacionalidad:** MEXICANA **¿Habla español?:** SI
**Idioma o lengua indígena:** SIN DATO **Discapacidad:** NO
**Fecha de hechos:** 06/06/2026 **Hora de hechos:** 14:30 **Fecha de percato:** 06/06/2026 **Hora de percato:** 21:00
**Lugar de los hechos:** ESTADO: MICHOACAN , MUNICIPIO: URUAPAN
**Carpeta de investigación** FRUR/24413/2026

### DATOS

| | |
|---|---|
| Características físicas: | complexion: obesa, cara: redondo, color de la piel: blanco, cabello: negro corto liso, ojos: cafés grandes, estatura: 172cm, peso: 115kg |
| Señas particulares: | tatuaje en forma de jaguar en el antebrazo derecho, tatuaje en el brazo derecho con la leyenda carmen, tatuaje en el brazo izquierdo con la leyenda liam |
| Prendas de vestir: | playera color: gris, shorts color: negro, tenis color: negro |
| Autoridades Competentes: | FISCALÍA GENERAL DEL ESTADO DE MICHOACÁN. |

**Si tienes información que ayude a la localización de alguna Persona Desaparecida o No Localizada, comunicate desde México al número telefónico 800 028 7783 o WhatsApp 55 1309 9024 y proporciona toda la información que tengas.**

Gobierno de México | Gobernación Secretaría de Gobernación | CNB Comisión Nacional de Búsqueda

# ALERTA NACIONAL



## FICHA DE BÚSQUEDA DE PERSONA DESAPARECIDA

**PABLO CARRERA JIMENEZ**
**Folio Único de Identificación**
**FI26-19A0FCAD7-C271-4E27-82D2-F64B8B81A71C**

**Edad al momento de la desaparición:** 39 **Edad Actual:** 39
**Lugar de nacimiento:** VERACRUZ
**Sexo:** HOMBRE **Genero:** MASCULINO
**Nacionalidad:** MEXICANA **¿Habla español?:** SI
**Idioma o lengua indígena:** SIN DATO **Discapacidad:** NO
**Fecha de hechos:** 22/05/2026 **Hora de hechos:** 18:40 **Fecha de percato:** 22/05/2026 **Hora de percato:** 18:40
**Lugar de los hechos:** ESTADO: VERACRUZ , MUNICIPIO: ORIZABA
**Carpeta de investigación** ORZ/FIM/FEADPD/046/2026

## DATOS

| | |
|---|---|
| Características físicas: | complexion: robusta, cara: redondo, color de la piel: trigueño, cabello: negro corto liso, ojos: cafés pequeños, nariz: recta, boca: mediana, labios: delgados, estatura: 180cm, peso: 105kg |
| Señas particulares: | tiene un tatuaje en el antebrazo izquierdo en la cara superior con diseño de estilo realismo en negro y gris presenta un rostro femenino con un dedo en los labios en un gesto de silencio. |
| Prendas de vestir: | SIN DATO |
| Autoridades Competentes: | FISCALÍA GENERAL DEL ESTADO DE VERACRUZ DE IGNACIO DE LA LLAVE. |

ALERTA NACIONAL

La información que se visualiza de la persona desaparecida o no localizada, es recibida e integrada por las autoridades de la Federación y de las Entidades Federativas competentes, por lo que cualquier información que se visualice, puede ser con la autoridad de origen.

**Si tienes información que ayude a la localización de alguna Persona Desaparecida o No Localizada, comunicate desde México al número telefónico 800 028 7783 o WhatsApp 55 1309 9024 y proporciona toda la información que tengas.**

Gobierno de México | Gobernación Secretaría de Gobernación | CNB Comisión Nacional de Búsqueda

# ALERTA NACIONAL



## FICHA DE BÚSQUEDA DE PERSONA DESAPARECIDA

**PERLA ITZEL ANGEL ANDRADE**
**Folio Único de Identificación**
**FI26-1B8D5B86B-C699-4DD5-8E53-9E2F5333EB58**

**Edad al momento de la desaparición:** 22 **Edad Actual:** 22
**Lugar de nacimiento:** MICHOACAN
**Sexo:** MUJER **Genero:** FEMENINO
**Nacionalidad:** MEXICANA **¿Habla español?:** SIN DATO
**Idioma o lengua indígena:** SIN DATO **Discapacidad:** SI
**Fecha de hechos:** 05/06/2026 **Hora de hechos:** 11:30 **Fecha de percato:** 05/06/2026 **Hora de percato:** 11:30
**Lugar de los hechos:** ESTADO: MICHOACAN , MUNICIPIO: LÁZARO CÁRDENAS
**Carpeta de investigación** FRLC/24171/2026

### DATOS

| | |
|---|---|
| Características físicas: | complexion: delgada, cara: ovalado, color de la piel: moreno, cabello: negro largo ondulado, ojos: cafés medianos, nariz: recta, boca: mediana, labios: medianos, estatura: 155cm, peso: 48kg |
| Señas particulares: | un lunar en el dedo medio de la mano derecha. |
| Prendas de vestir: | SIN DATO |
| Autoridades Competentes: | FISCALÍA GENERAL DEL ESTADO DE MICHOACÁN. |

ALERTA NACIONAL

La información que se visualiza de la persona desaparecida o no localizada, es recibida e integrada por las autoridades de la Federación y de las Entidades Federativas competentes, por lo que cualquier información que se visualice, puede ser con la autoridad de origen.

**Si tienes información que ayude a la localización de alguna Persona Desaparecida o No Localizada, comunicate desde México al número telefónico 800 028 7783 o WhatsApp 55 1309 9024 y proporciona toda la información que tengas.**

Gobierno de México | Gobernación Secretaría de Gobernación | CNB Comisión Nacional de Búsqueda

# ALERTA NACIONAL

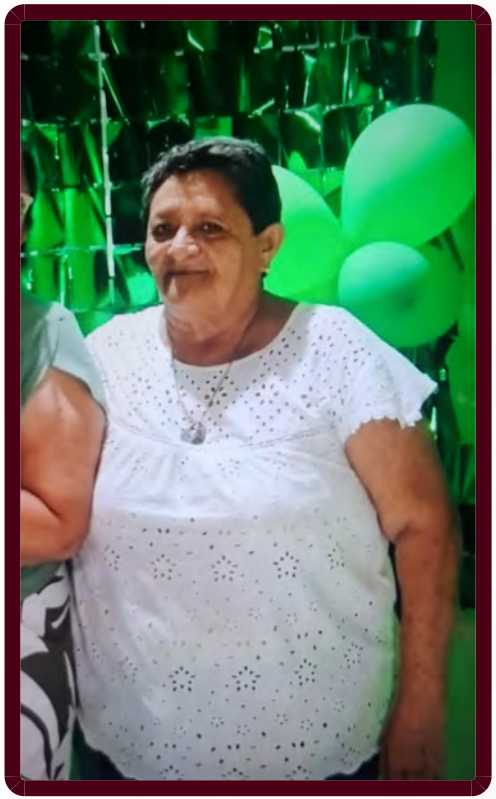

ALERTA NACIONAL

La información que se visualiza de la persona desaparecida o no localizada, es recibida e integrada por las autoridades de la Federación y de las Entidades Federativas competentes, por lo que cualquier información que se visualice, puede ser con la autoridad de origen.

## FICHA DE BÚSQUEDA DE PERSONA DESAPARECIDA

**ROSA EUGENIA PEREZ CHABLE**
**Folio Único de Identificación**
**FI26-1A4049653-3312-431E-A63A-49B6CD37908D**

**Edad al momento de la desaparición:** 65 **Edad Actual:** 65
**Lugar de nacimiento:** CAMPECHE
**Sexo:** MUJER **Genero:** FEMENINO
**Nacionalidad:** MEXICANA **¿Habla español?:** SIN DATO
**Idioma o lengua indígena:** SIN DATO **Discapacidad:** NO
**Fecha de hechos:** 07/06/2026 **Hora de hechos:** 19:00 **Fecha de percato:** 07/06/2026 **Hora de percato:** 19:00
**Lugar de los hechos:** ESTADO: CAMPECHE , MUNICIPIO: CAMPECHE
**Carpeta de investigación** CI-2-2026-985

## DATOS

| | |
|---|---|
| Características físicas: | complexion: robusta, cara: redondo, color de la piel: blanco, cabello: castaño claro corto liso, nariz: achatada, boca: mediana, labios: delgados, estatura: 155cm, peso: 90kg |
| Señas particulares: | pecas en rostro y manos, cuenta con una verruga en la espalda de color cafe |
| Prendas de vestir: | blusa, pantiblusa, bluson color: negro, falda color: verde/blanco |
| Autoridades Competentes: | FISCALÍA GENERAL DEL ESTADO DE CAMPECHE. |

**Si tienes información que ayude a la localización de alguna Persona Desaparecida o No Localizada, comunicate desde México al número telefónico 800 028 7783 o WhatsApp 55 1309 9024 y proporciona toda la información que tengas.**

Gobierno de México | Gobernación Secretaría de Gobernación | CNB Comisión Nacional de Búsqueda

# ALERTA NACIONAL



## FICHA DE BÚSQUEDA DE PERSONA DESAPARECIDA

**SAUL SIMON ESPARZA MIRELES**
**Folio Único de Identificación**
**FI26-10C082D94-2AF0-4145-A5D0-E4C1DA3ADC1D**

**Edad al momento de la desaparición:** 56 **Edad Actual:** 56
**Lugar de nacimiento:** NUEVO LEON
**Sexo:** HOMBRE **Genero:** MASCULINO
**Nacionalidad:** MEXICANA **¿Habla español?:** SI
**Idioma o lengua indígena:** SIN DATO **Discapacidad:** NO
**Fecha de hechos:** 28/05/2026 **Hora de hechos:** 09:00 **Fecha de percato:** 28/05/2026 **Hora de percato:** 09:00
**Lugar de los hechos:** ESTADO: NUEVO LEON , MUNICIPIO: GARCÍA
**Carpeta de investigación** FGJNL- 071012/2026

| DATOS | |
|---|---|
| Características físicas: | complexion: robusta, cara: redondo, color de la piel: blanco, cabello: negro corto ondulado, ojos: cafés medianos, boca: grande, labios: delgados, estatura: 180cm, peso: 105kg |
| Señas particulares: | NINGUNA |
| Prendas de vestir: | SIN DATO |
| Autoridades Competentes: | COMISIÓN LOCAL DE BÚSQUEDA DE PERSONAS DE NUEVO LEÓN. |

ALERTA NACIONAL

La información que se visualiza de la persona desaparecida o no localizada, es recibida e integrada por las autoridades de la Federación y de las Entidades Federativas competentes, por lo que cualquier información que se visualice, puede ser con la autoridad de origen.

**Si tienes información que ayude a la localización de alguna Persona Desaparecida o No Localizada, comunicate desde México al número telefónico 800 028 7783 o WhatsApp 55 1309 9024 y proporciona toda la información que tengas.**

Gobierno de México | Gobernación Secretaría de Gobernación | CNB Comisión Nacional de Búsqueda

# ALERTA NACIONAL



ALERTA NACIONAL

La información que se visualiza de la persona desaparecida o no localizada, es recibida e integrada por las autoridades de la Federación y de las Entidades Federativas competentes, por lo que cualquier información que se visualice, puede ser con la autoridad de origen.

## FICHA DE BÚSQUEDA DE PERSONA DESAPARECIDA

**ALAN JESUS OLIVAS PEREZ**
**Folio Único de Identificación**
**FI26-19989E988-C4C1-40CE-A06E-76D435653A4C**

**Edad al momento de la desaparición:** 20 **Edad Actual:** 20
**Lugar de nacimiento:** SINALOA
**Sexo:** HOMBRE **Genero:** MASCULINO **Nombre Social:** SIN NOMBRE SOCIAL
**Nacionalidad:** MEXICANA **¿Habla español?:** SI
**Idioma o lengua indígena:** SIN DATO **Discapacidad:** NO
**Fecha de hechos:** 02/06/2026 **Hora de hechos:** 06:00 **Fecha de percato:** 02/06/2026 **Hora de percato:** 06:00
**Lugar de los hechos:** ESTADO: SINALOA , MUNICIPIO: NAVOLATO
**Carpeta de investigación** CLN / FEDFP /6883/ 2026

## DATOS

| | |
|---|---|
| Características físicas: | complexion: delgada, cara: redondo, color de la piel: moreno, cabello: negro corto ondulado, ojos: cafés pequeños, nariz: alomada, boca: grande, labios: gruesos, estatura: 170cm, peso: 70kg |
| Señas particulares: | ciactrices diversas de 1-2cm aprox enla frente y mejillas, cicatriz en el hombro derecho de aprox. 5cm. en forma de circulo |
| Prendas de vestir: | SIN DATO |
| Autoridades Competentes: | COMISIÓN ESTATAL DE BÚSQUEDA DE PERSONAS EN EL ESTADO DE SINALOA. |

**Si tienes información que ayude a la localización de alguna Persona Desaparecida o No Localizada, comunicate desde México al número telefónico 800 028 7783 o WhatsApp 55 1309 9024 y proporciona toda la información que tengas.**

Gobierno de México | Gobernación Secretaría de Gobernación | CNB Comisión Nacional de Búsqueda

# ALERTA NACIONAL



## FICHA DE BÚSQUEDA DE PERSONA DESAPARECIDA

**ARLIN ANGELICA SANCHEZ LOPEZ**
**Folio Único de Identificación**
**FI26-188AAFFE9-5C0C-443F-A1E6-272AF1529225**

**Edad al momento de la desaparición:** 35 **Edad Actual:** 35
**Lugar de nacimiento:** SONORA
**Sexo:** MUJER **Genero:** FEMENINO **Nombre Social:** ARLIN ANGELICA SANCHEZ LOPEZ
**Nacionalidad:** MEXICANA **¿Habla español?:** SI
**Idioma o lengua indígena:** SIN DATO **Discapacidad:** NO
**Fecha de hechos:** 02/06/2026 **Hora de hechos:** 05:30 **Fecha de percato:** 02/06/2026 **Hora de percato:** 05:30
**Lugar de los hechos:** ESTADO: SONORA , MUNICIPIO: MAZATÁN
**Carpeta de investigación** MAZTL/FEDFP/004971/2026/CI

### DATOS

| | |
|---|---|
| Características físicas: | complexion: robusta, cara: ovalado, color de la piel: moreno, cabello: castaño oscuro corto ondulado, ojos: cafés grandes, nariz: no recuerda, boca: mediana, labios: delgados, estatura: 167cm, peso: 80kg |
| Señas particulares: | cicatriz ubicada en la entre ceja. |
| Prendas de vestir: | SIN DATO |
| Autoridades Competentes: | COMISIÓN ESTATAL DE BÚSQUEDA DE PERSONAS EN EL ESTADO DE SINALOA. |

ALERTA NACIONAL

La información que se visualiza de la persona desaparecida o no localizada, es recibida e integrada por las autoridades de la Federación y de las Entidades Federativas competentes, por lo que cualquier información que se visualice, puede ser con la autoridad de origen.

**Si tienes información que ayude a la localización de alguna Persona Desaparecida o No Localizada, comunicate desde México al número telefónico 800 028 7783 o WhatsApp 55 1309 9024 y proporciona toda la información que tengas.**

Gobierno de México | Gobernación Secretaría de Gobernación | CNB Comisión Nacional de Búsqueda

# ALERTA NACIONAL



ALERTA NACIONAL

La información que se visualiza de la persona desaparecida o no localizada, es recibida e integrada por las autoridades de la Federación y de las Entidades Federativas competentes, por lo que cualquier información que se visualice, puede ser con la autoridad de origen.

## FICHA DE BÚSQUEDA DE PERSONA DESAPARECIDA

**EDWARD ARTURO PARDENILLA NUÑEZ**
**Folio Único de Identificación**
**FI26-1224C013B-1EDA-4525-A843-7A072CEACFB6**

**Edad al momento de la desaparición:** 57 **Edad Actual:** 57
**Lugar de nacimiento:** QUINTANA ROO
**Sexo:** HOMBRE **Genero:** MASCULINO
**Nacionalidad:** MEXICANA **¿Habla español?:** SI
**Idioma o lengua indígena:** SIN DATO **Discapacidad:** NO
**Fecha de hechos:** 04/06/2026 **Hora de hechos:** 12:00 **Fecha de percato:** 04/06/2026 **Hora de percato:** 20:30
**Lugar de los hechos:** ESTADO: QUINTANA ROO , MUNICIPIO: BENITO JUÁREZ
**Carpeta de investigación** FGE/QROO/CAN/UAPD/06/209/2026

### DATOS

| | |
|---|---|
| Características físicas: | complexion: delgada, color de la piel: blanco, cabello: cano corto liso, estatura: 164cm, peso: 60kg |
| Señas particulares: | tatuajes en la espalda con los nombres maria jose, maria guadalupe y gigi |
| Prendas de vestir: | SIN DATO |
| Autoridades Competentes: | FISCALÍA GENERAL DEL ESTADO DE QUINTA ROO. |

**Si tienes información que ayude a la localización de alguna Persona Desaparecida o No Localizada, comunicate desde México al número telefónico 800 028 7783 o WhatsApp 55 1309 9024 y proporciona toda la información que tengas.**

Gobierno de México | Gobernación Secretaría de Gobernación | CNB Comisión Nacional de Búsqueda

# ALERTA NACIONAL



ALERTA NACIONAL

## FICHA DE BÚSQUEDA DE PERSONA DESAPARECIDA

**EMMANUEL HERNANDEZ JIMENEZ**
**Folio Único de Identificación**
**FI26-1589A4260-8442-4028-88D3-27F51DEA996A**

**Edad al momento de la desaparición:** 30 **Edad Actual:** 30
**Lugar de nacimiento:** VERACRUZ
**Sexo:** HOMBRE **Genero:** MASCULINO
**Nacionalidad:** MEXICANA **¿Habla español?:** SI
**Idioma o lengua indígena:** SIN DATO **Discapacidad:** NO
**Fecha de hechos:** 20/05/2026 **Hora de hechos:** 11:00 **Fecha de percato:** 20/05/2026 **Hora de percato:** 11:00
**Lugar de los hechos:** ESTADO: VERACRUZ , MUNICIPIO: TIHUATLÁN
**Carpeta de investigación** TIH/DVII/F2/285/2026

| DATOS | |
|---|---|
| Características físicas: | , cara: redondo, color de la piel: moreno, cabello: negro corto ondulado, estatura: 170cm, peso: 120kg |
| Señas particulares: | tatuaje de cristo en el brazo izquierdo |
| Prendas de vestir: | SIN DATO |
| Autoridades Competentes: | FISCALÍA GENERAL DEL ESTADO DE VERACRUZ DE IGNACIO DE LA LLAVE. |

La información que se visualiza de la persona desaparecida o no localizada, es recibida e integrada por las autoridades de la Federación y de las Entidades Federativas competentes, por lo que cualquier información que se visualice, puede ser con la autoridad de origen.

**Si tienes información que ayude a la localización de alguna Persona Desaparecida o No Localizada, comunicate desde México al número telefónico 800 028 7783 o WhatsApp 55 1309 9024 y proporciona toda la información que tengas.**

Gobierno de México | Gobernación | CNB COMISIÓN NACIONAL DE BÚSQUEDA

# ALERTA NACIONAL



## FICHA DE BÚSQUEDA DE PERSONA DESAPARECIDA

**GIOVANNA MISHEL JIMENEZ SANCHEZ**
**Folio Único de Identificación**
**FI26-190B72BCB-63B2-4FD6-B030-FE308E425E1B**

**Edad al momento de la desaparición:** 13 **Edad Actual:** 13
**Lugar de nacimiento:** CAMPECHE
**Sexo:** MUJER **Genero:** FEMENINO
**Nacionalidad:** MEXICANA **¿Habla español?:** SIN DATO
**Idioma o lengua indígena:** SIN DATO **Discapacidad:** NO
**Fecha de hechos:** 30/05/2026 **Hora de hechos:** 21:00 **Fecha de percato:** 30/05/2026 **Hora de percato:** 21:00
**Lugar de los hechos:** ESTADO: CAMPECHE , MUNICIPIO: CALAKMUL
**Carpeta de investigación** CI-10-2026-12

### DATOS

| | |
|---|---|
| Características físicas: | complexion: delgada, cara: ovalado, color de la piel: trigueño, cabello: negro corto liso, nariz: recta, boca: pequeña, labios: medianos, estatura: 155cm, peso: 20kg |
| Señas particulares: | tiene una cicatriz en el menton |
| Prendas de vestir: | falda color: cafe, playera color: gris |
| Autoridades Competentes: | FISCALÍA GENERAL DEL ESTADO DE CAMPECHE. |

ALERTA NACIONAL

La información que se visualiza de la persona desaparecida o no localizada, es recibida e integrada por las autoridades de la Federación y de las Entidades Federativas competentes, por lo que cualquier información que se visualice, puede ser con la autoridad de origen.

**Si tienes información que ayude a la localización de alguna Persona Desaparecida o No Localizada, comunicate desde México al número telefónico 800 028 7783 o WhatsApp 55 1309 9024 y proporciona toda la información que tengas.**

Gobierno de México | Gobernación Secretaría de Gobernación | CNB Comisión Nacional de Búsqueda

# ALERTA NACIONAL

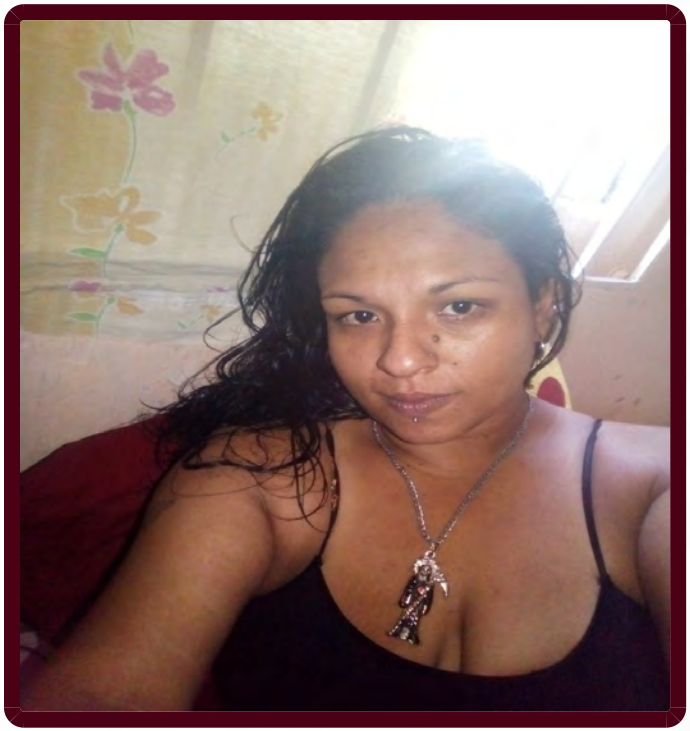

## FICHA DE BÚSQUEDA DE PERSONA DESAPARECIDA

**GRISELDA DEL CARMEN MATUS RIVERA**
**Folio Único de Identificación**
**FI26-15434DE5B-9404-47F0-A639-E8BD93856C3A**

**Edad al momento de la desaparición:** 40 **Edad Actual:** 40
**Lugar de nacimiento:** VERACRUZ
**Sexo:** MUJER **Genero:** FEMENINO **Nombre Social:** NINGUNO
**Nacionalidad:** MEXICANA **¿Habla español?:** SI
**Idioma o lengua indígena:** SIN DATO **Discapacidad:** NO
**Fecha de hechos:** 01/06/2026 **Hora de hechos:** 07:00 **Fecha de percato:** 01/06/2026 **Hora de percato:** 07:00
**Lugar de los hechos:** ESTADO: VERACRUZ , MUNICIPIO: VERACRUZ
**Carpeta de investigación** VER/FIM/FEADPD/125/2026

### DATOS

| | |
|---|---|
| Características físicas: | complexion: mediana, cara: ovalado, color de la piel: moreno, cabello: negro mediano ondulado, ojos: cafés grandes, nariz: achatada, boca: mediana, labios: delgados, estatura: 167cm, peso: 70kg |
| Señas particulares: | perforacion en ambos labios y en la lengua (usa piercing). |
| Prendas de vestir: | SIN DATO |
| Autoridades Competentes: | FISCALÍA GENERAL DEL ESTADO DE VERACRUZ DE IGNACIO DE LA LLAVE. |

ALERTA NACIONAL

La información que se visualiza de la persona desaparecida o no localizada, es recibida e integrada por las autoridades de la Federación y de las Entidades Federativas competentes, por lo que cualquier información que se visualice, puede ser con la autoridad de origen.

**Si tienes información que ayude a la localización de alguna Persona Desaparecida o No Localizada, comunicate desde México al número telefónico 800 028 7783 o WhatsApp 55 1309 9024 y proporciona toda la información que tengas.**

Gobierno de México | Gobernación Secretaría de Gobernación | CNB Comisión Nacional de Búsqueda

# ALERTA NACIONAL



ALERTA NACIONAL

La información que se visualiza de la persona desaparecida o no localizada, es recibida e integrada por las autoridades de la Federación y de las Entidades Federativas competentes, por lo que cualquier información que se visualice, puede ser con la autoridad de origen.

## FICHA DE BÚSQUEDA DE PERSONA DESAPARECIDA

**IRVING JAIR YEE LIMA**
**Folio Único de Identificación**
**FI26-1B6BE0BE1-6C47-4035-9822-1C82308DDA0B**

**Edad al momento de la desaparición:** 27 **Edad Actual:** 27
**Lugar de nacimiento:** VERACRUZ
**Sexo:** HOMBRE **Genero:** MASCULINO
**Nacionalidad:** MEXICANA **¿Habla español?:** SI
**Idioma o lengua indígena:** SIN DATO **Discapacidad:** NO
**Fecha de hechos:** 03/05/2026 **Hora de hechos:** 11:00 **Fecha de percato:** 03/05/2026 **Hora de percato:** 11:00
**Lugar de los hechos:** ESTADO: VERACRUZ , MUNICIPIO: VERACRUZ
**Carpeta de investigación** VER/FIM/FEADPD/126/2026

## DATOS

| | |
|---|---|
| Características físicas: | complexion: mediana, cara: ovalado, color de la piel: blanco, cabello: castaño oscuro corto ondulado, ojos: cafés medianos, nariz: achatada, boca: pequeña, labios: delgados, estatura: 164cm, peso: 70kg |
| Señas particulares: | tatuaje en el pecho de hombro a hombro con letras negras |
| Prendas de vestir: | SIN DATO |
| Autoridades Competentes: | FISCALÍA GENERAL DEL ESTADO DE VERACRUZ DE IGNACIO DE LA LLAVE. |

**Si tienes información que ayude a la localización de alguna Persona Desaparecida o No Localizada, comunicate desde México al número telefónico 800 028 7783 o WhatsApp 55 1309 9024 y proporciona toda la información que tengas.**

Gobierno de México | Gobernación Secretaría de Gobernación | CNB Comisión Nacional de Búsqueda

# ALERTA NACIONAL



ALERTA NACIONAL

La información que se visualiza de la persona desaparecida o no localizada, es recibida e integrada por las autoridades de la Federación y de las Entidades Federativas competentes, por lo que cualquier información que se visualice, puede ser con la autoridad de origen.

## FICHA DE BÚSQUEDA DE PERSONA DESAPARECIDA

**JESUS ALBERTO ALEJANDRE PEREZ**
**Folio Único de Identificación**
**FI26-14771A12B-5F22-45ED-B5EF-6EC2DE058D53**

**Edad al momento de la desaparición:** 30 **Edad Actual:** 30
**Lugar de nacimiento:** MICHOACAN
**Sexo:** HOMBRE **Genero:** MASCULINO
**Nacionalidad:** MEXICANA **¿Habla español?:** SI
**Idioma o lengua indígena:** SIN DATO **Discapacidad:** NO
**Fecha de hechos:** 29/05/2026 **Hora de hechos:** 18:00 **Fecha de percato:** 29/05/2026 **Hora de percato:** 18:00
**Lugar de los hechos:** ESTADO: MICHOACAN , MUNICIPIO: NOCUPÉTARO
**Carpeta de investigación** FRHU/23885/2026

| DATOS | |
|---|---|
| Características físicas: | complexion: robusta, cara: ovalado, color de la piel: moreno, cabello: negro corto liso, ojos: cafés grandes, nariz: recta, boca: mediana, labios: medianos, estatura: 160cm, peso: 80kg |
| Señas particulares: | tatuaje de la figura de una lagrima en la parte baja del ojo izquierdo |
| Prendas de vestir: | SIN DATO |
| Autoridades Competentes: | FISCALÍA GENERAL DEL ESTADO DE MICHOACÁN. |

**Si tienes información que ayude a la localización de alguna Persona Desaparecida o No Localizada, comunicate desde México al número telefónico 800 028 7783 o WhatsApp 55 1309 9024 y proporciona toda la información que tengas.**

Gobierno de México | Gobernación Secretaría de Gobernación | CNB Comisión Nacional de Búsqueda

# ALERTA NACIONAL



ALERTA NACIONAL

La información que se visualiza de la persona desaparecida o no localizada, es recibida e integrada por las autoridades de la Federación y de las Entidades Federativas competentes, por lo que cualquier información que se visualice, puede ser con la autoridad de origen.

## FICHA DE BÚSQUEDA DE PERSONA DESAPARECIDA

**JONATHAN SERRANO MALAGON**
**Folio Único de Identificación**
**FI26-1BDBD96C4-6F86-424C-BB9C-893A4CFDB961**

**Edad al momento de la desaparición:** 21 **Edad Actual:** 21
**Lugar de nacimiento:** QUERETARO
**Sexo:** HOMBRE **Genero:** MASCULINO **Nombre Social:** JONATHAN SERRANO MALAGON
**Nacionalidad:** MEXICANA **¿Habla español?:** SI
**Idioma o lengua indígena:** SIN DATO **Discapacidad:** NO
**Fecha de hechos:** 06/06/2026 **Hora de hechos:** 03:00 **Fecha de percato:** 06/06/2026 **Hora de percato:** 03:05
**Lugar de los hechos:** ESTADO: QUERETARO , MUNICIPIO: SAN JUAN DEL RÍO
**Carpeta de investigación**

| DATOS | |
|---|---|
| Características físicas: | complexion: mediana, cara: cuadrado, color de la piel: blanco, cabello: negro mediano ondulado, ojos: negros pequeños, nariz: achatada, labios: medianos, estatura: 184cm, peso: 85kg |
| Señas particulares: | en el brazo |
| Prendas de vestir: | SIN DATO |
| Autoridades Competentes: | COMISIÓN NACIONAL DE BÚSQUEDA. |

**Si tienes información que ayude a la localización de alguna Persona Desaparecida o No Localizada, comunicate desde México al número telefónico 800 028 7783 o WhatsApp 55 1309 9024 y proporciona toda la información que tengas.**

Gobierno de México | Gobernación Secretaría de Gobernación | CNB Comisión Nacional de Búsqueda

# ALERTA NACIONAL



ALERTA NACIONAL

La información que se visualiza de la persona desaparecida o no localizada, es recibida e integrada por las autoridades de la Federación y de las Entidades Federativas competentes, por lo que cualquier información que se visualice, puede ser con la autoridad de origen.

## FICHA DE BÚSQUEDA DE PERSONA DESAPARECIDA

**JOSE GUADALUPE VARGAS CERVANTES**
**Folio Único de Identificación**
**FI26-1AB3283E0-B85E-4DBD-B7E4-4BA8C5A6673A**

**Edad al momento de la desaparición:** 40 **Edad Actual:** 40
**Lugar de nacimiento:** GUANAJUATO
**Sexo:** HOMBRE **Genero:** MASCULINO **Nombre Social:** JOSE GUADALUPE VARGAS CERVANTES
**Nacionalidad:** MEXICANA **¿Habla español?:** SI
**Idioma o lengua indígena:** SIN DATO **Discapacidad:** SI
**Fecha de hechos:** 25/05/2026 **Hora de hechos:** 04:00 **Fecha de percato:** 25/05/2026 **Hora de percato:** 05:00
**Lugar de los hechos:** ESTADO: GUANAJUATO , MUNICIPIO: PÉNJAMO
**Carpeta de investigación**

| DATOS | |
|---|---|
| Características físicas: | complexion: delgada, cara: ovalado, color de la piel: moreno, ojos: cafés medianos, nariz: achatada, boca: grande, labios: delgados, estatura: 170cm, peso: 80kg |
| Señas particulares: | se le cayeron unos dientes |
| Prendas de vestir: | SIN DATO |
| Autoridades Competentes: | COMISIÓN NACIONAL DE BÚSQUEDA. |

**Si tienes información que ayude a la localización de alguna Persona Desaparecida o No Localizada, comunicate desde México al número telefónico 800 028 7783 o WhatsApp 55 1309 9024 y proporciona toda la información que tengas.**

Gobierno de México | Gobernación Secretaría de Gobernación | CNB Comisión Nacional de Búsqueda

# ALERTA NACIONAL



## FICHA DE BÚSQUEDA DE PERSONA DESAPARECIDA

**JOSE RAUL QUINTERO HERAS**
**Folio Único de Identificación**
**FI26-1D28D6711-E89D-49C1-8CFB-79DFD6F6AEBA**

**Edad al momento de la desaparición:** 22 **Edad Actual:** 22
**Lugar de nacimiento:** ESTADO DE MEXICO
**Sexo:** HOMBRE **Genero:** MASCULINO **Nombre Social:** JOSE RAUL QUINTERO HERAS
**Nacionalidad:** MEXICANA **¿Habla español?:** SI
**Idioma o lengua indígena:** SIN DATO **Discapacidad:** NO
**Fecha de hechos:** 07/06/2026 **Hora de hechos:** 08:30 **Fecha de percato:** 07/06/2026 **Hora de percato:** 12:00
**Lugar de los hechos:** ESTADO: ESTADO DE MEXICO , MUNICIPIO: CHALCO
**Carpeta de investigación**

| DATOS | |
|---|---|
| Características físicas: | complexion: mediana, cara: rectangular, color de la piel: blanco, ojos: cafés medianos, nariz: recta, boca: pequeña, labios: delgados, estatura: 173cm, peso: 74kg |
| Señas particulares: | nariz perforacion |
| Prendas de vestir: | SIN DATO |
| Autoridades Competentes: | COMISIÓN NACIONAL DE BÚSQUEDA. |

ALERTA NACIONAL

La información que se visualiza de la persona desaparecida o no localizada, es recibida e integrada por las autoridades de la Federación y de las Entidades Federativas competentes, por lo que cualquier información que se visualice, puede ser con la autoridad de origen.

**Si tienes información que ayude a la localización de alguna Persona Desaparecida o No Localizada, comunicate desde México al número telefónico 800 028 7783 o WhatsApp 55 1309 9024 y proporciona toda la información que tengas.**

Gobierno de México | Gobernación Secretaría de Gobernación | CNB Comisión Nacional de Búsqueda

# ALERTA NACIONAL

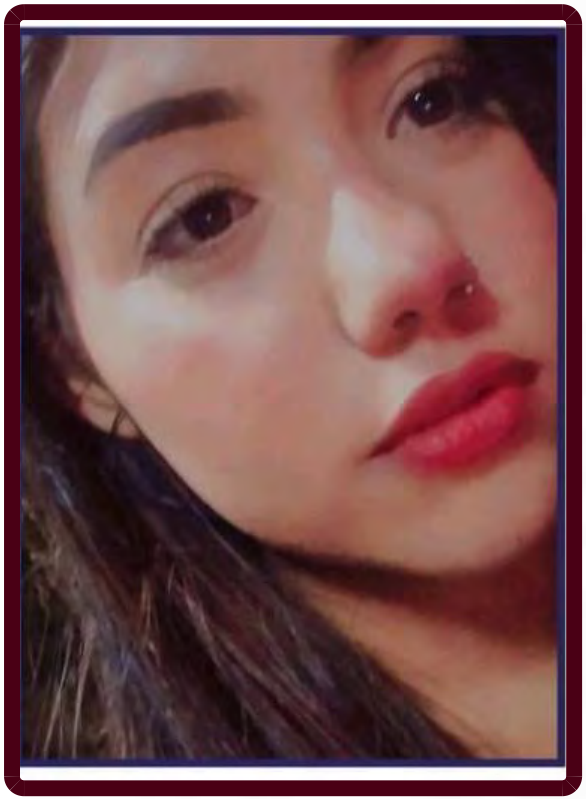

ALERTA NACIONAL

La información que se visualiza de la persona desaparecida o no localizada, es recibida e integrada por las autoridades de la Federación y de las Entidades Federativas competentes, por lo que cualquier información que se visualice, puede ser con la autoridad de origen.

## FICHA DE BÚSQUEDA DE PERSONA DESAPARECIDA

**JOSELYN CARRION VALENCIA**
**Folio Único de Identificación**
**FI26-14A04D99D-9903-42DF-83A4-904D7082EC83**

**Edad al momento de la desaparición:** 22 **Edad Actual:** 22
**Lugar de nacimiento:** MICHOACAN
**Sexo:** MUJER **Genero:** FEMENINO
**Nacionalidad:** MEXICANA **¿Habla español?:** SI
**Idioma o lengua indígena:** SIN DATO **Discapacidad:** NO
**Fecha de hechos:** 16/05/2026 **Hora de hechos:** 20:00 **Fecha de percato:** 16/05/2026 **Hora de percato:** 20:00
**Lugar de los hechos:** ESTADO: MICHOACAN , MUNICIPIO: URUAPAN
**Carpeta de investigación** FRUR/24027/2026

### DATOS

| | |
|---|---|
| Características físicas: | complexion: delgada, cara: ovalado, color de la piel: moreno, cabello: tinturado largo liso, ojos: cafés medianos, nariz: recta, boca: mediana, labios: medianos, estatura: 155cm, peso: 50kg |
| Señas particulares: | tatuaje en antebrazo izquierda con el nombre delia abril talavera |
| Prendas de vestir: | SIN DATO |
| Autoridades Competentes: | FISCALÍA GENERAL DEL ESTADO DE MICHOACÁN. |

**Si tienes información que ayude a la localización de alguna Persona Desaparecida o No Localizada, comunicate desde México al número telefónico 800 028 7783 o WhatsApp 55 1309 9024 y proporciona toda la información que tengas.**

Gobierno de México | Gobernación Secretaría de Gobernación | CNB Comisión Nacional de Búsqueda

# ALERTA NACIONAL



ALERTA NACIONAL

La información que se visualiza de la persona desaparecida o no localizada, es recibida e integrada por las autoridades de la Federación y de las Entidades Federativas competentes, por lo que cualquier información que se visualice, puede ser con la autoridad de origen.

## FICHA DE BÚSQUEDA DE PERSONA DESAPARECIDA

**JUAN JOSE URRUTIA DEFEZ**
**Folio Único de Identificación**
**FI26-1F41AEDF1-D8AD-47CB-AF5F-40607F6C7CC8**

**Edad al momento de la desaparición:** 35 **Edad Actual:** 35
**Lugar de nacimiento:** OAXACA
**Sexo:** HOMBRE **Genero:** MASCULINO
**Nacionalidad:** MEXICANA **¿Habla español?:** SI
**Idioma o lengua indígena:** SIN DATO **Discapacidad:** NO
**Fecha de hechos:** 28/04/2026 **Hora de hechos:** 23:00 **Fecha de percato:** 28/04/2026 **Hora de percato:** 23:00
**Lugar de los hechos:** ESTADO: OAXACA , MUNICIPIO: SAN JOSÉ TENANGO
**Carpeta de investigación** 10017/SALINA/2026

### DATOS

| | |
|---|---|
| Características físicas: | complexion: mediana, cara: cuadrado, color de la piel: blanco, cabello: negro corto crespo, ojos: cafés grandes, nariz: achatada, boca: pequeña, labios: delgados, estatura: 190cm, peso: 85kg |
| Señas particulares: | cicatriz en la parte baja del abdomen |
| Prendas de vestir: | SIN DATO |
| Autoridades Competentes: | COMISIÓN ESTATAL DE BÚSQUEDA DE PERSONAS DEL ESTADO DE OAXACA. |

**Si tienes información que ayude a la localización de alguna Persona Desaparecida o No Localizada, comunicate desde México al número telefónico 800 028 7783 o WhatsApp 55 1309 9024 y proporciona toda la información que tengas.**

Gobierno de México | Gobernación Secretaría de Gobernación | CNB Comisión Nacional de Búsqueda

# ALERTA NACIONAL



## FICHA DE BÚSQUEDA DE PERSONA DESAPARECIDA

**JULIO CESAR VIZCARRA SIERRAS**
**Folio Único de Identificación**
**FI26-14A3BE74D-B76C-485E-8B9F-A5A8B6D4FC67**

**Edad al momento de la desaparición:** 42 **Edad Actual:** 43
**Lugar de nacimiento:** SONORA
**Sexo:** HOMBRE **Genero:** MASCULINO
**Nacionalidad:** MEXICANA **¿Habla español?:** SI
**Idioma o lengua indígena:** SIN DATO **Discapacidad:** NO
**Fecha de hechos:** 12/03/2026 **Hora de hechos:** 23:30 **Fecha de percato:** 12/03/2026 **Hora de percato:** 23:30
**Lugar de los hechos:** ESTADO: SONORA , MUNICIPIO: HERMOSILLO
**Carpeta de investigación** CI/HER/021/05/00136/3-2026

### DATOS

| | |
|---|---|
| Características físicas: | complexion: delgada, cara: ovalado, color de la piel: moreno, cabello: negro corto crespo, ojos: cafés grandes, nariz: alomada, boca: pequeña, labios: medianos, estatura: 170cm, peso: 66kg |
| Señas particulares: | tatuaje en la espalda en la parte alta tiene una letras que dice vizcarra, tatuaje en la mano derecha trae una calavera con fuego |
| Prendas de vestir: | camisola, pantalón, zapatos color: negro |
| Autoridades Competentes: | FISCALÍA GENERAL DE JUSTICIA DEL ESTADO DE SONORA. |

ALERTA NACIONAL

La información que se visualiza de la persona desaparecida o no localizada, es recibida e integrada por las autoridades de la Federación y de las Entidades Federativas competentes, por lo que cualquier información que se visualice, puede ser con la autoridad de origen.

**Si tienes información que ayude a la localización de alguna Persona Desaparecida o No Localizada, comunicate desde México al número telefónico 800 028 7783 o WhatsApp 55 1309 9024 y proporciona toda la información que tengas.**

Gobierno de México | Gobernación Secretaría de Gobernación | CNB Comisión Nacional de Búsqueda

# ALERTA NACIONAL



ALERTA NACIONAL

La información que se visualiza de la persona desaparecida o no localizada, es recibida e integrada por las autoridades de la Federación y de las Entidades Federativas competentes, por lo que cualquier información que se visualice, puede ser con la autoridad de origen.

## FICHA DE BÚSQUEDA DE PERSONA DESAPARECIDA

**LAZARO CADENA LUCHO**
**Folio Único de Identificación**
**FI26-18AF312DA-EC67-42E2-A6B0-F27AD43CEB14**

**Edad al momento de la desaparición:** 78 **Edad Actual:** 78
**Lugar de nacimiento:** VERACRUZ
**Sexo:** HOMBRE **Genero:** MASCULINO **Nombre Social:** NINGUNO
**Nacionalidad:** MEXICANA **¿Habla español?:** SI
**Idioma o lengua indígena:** SIN DATO **Discapacidad:** NO
**Fecha de hechos:** 12/05/2026 **Hora de hechos:** 06:00 **Fecha de percato:** 12/05/2026 **Hora de percato:** 06:00
**Lugar de los hechos:** ESTADO: VERACRUZ , MUNICIPIO: ALVARADO
**Carpeta de investigación** VER/FIM/FEADPD/124/2026

### DATOS

| | |
|---|---|
| Características físicas: | complexion: delgada, cara: ovalado, color de la piel: trigueño, cabello: cano corto liso, ojos: miel pequeños, nariz: recta, boca: mediana, labios: delgados, estatura: 145cm, peso: 50kg |
| Señas particulares: | cicatiz en la frente sin recordar el lado, mide aprox. 5cm., |
| Prendas de vestir: | SIN DATO |
| Autoridades Competentes: | FISCALÍA GENERAL DEL ESTADO DE VERACRUZ DE IGNACIO DE LA LLAVE. |

**Si tienes información que ayude a la localización de alguna Persona Desaparecida o No Localizada, comunicate desde México al número telefónico 800 028 7783 o WhatsApp 55 1309 9024 y proporciona toda la información que tengas.**

Gobierno de México | Gobernación Secretaría de Gobernación | CNB Comisión Nacional de Búsqueda

# ALERTA NACIONAL



ALERTA NACIONAL

La información que se visualiza de la persona desaparecida o no localizada, es recibida e integrada por las autoridades de la Federación y de las Entidades Federativas competentes, por lo que cualquier información que se visualice, puede ser con la autoridad de origen.

## FICHA DE BÚSQUEDA DE PERSONA DESAPARECIDA

**LAZARO TORRES MARTINEZ**
**Folio Único de Identificación**
**FI26-1E5B3B5C1-6433-4C5B-9CBA-DE8CFFC434D9**

**Edad al momento de la desaparición:** 69 **Edad Actual:** 69
**Lugar de nacimiento:** TABASCO
**Sexo:** HOMBRE **Genero:** MASCULINO
**Nacionalidad:** MEXICANA **¿Habla español?:** SIN DATO
**Idioma o lengua indígena:** SIN DATO **Discapacidad:** NO
**Fecha de hechos:** 21/03/2026 **Hora de hechos:** 00:00 **Fecha de percato:** 21/03/2026 **Hora de percato:** 00:00
**Lugar de los hechos:** ESTADO: TABASCO , MUNICIPIO: CUNDUACÁN
**Carpeta de investigación** CI-FEIDDP-BP-47/2026

### DATOS

| | |
|---|---|
| Características físicas: | complexion: mediana, cara: ovalado, color de la piel: trigueño, cabello: entrecano corto liso, ojos: cafés medianos, nariz: recta, boca: mediana, labios: medianos, estatura: 155cm, peso: 60kg |
| Señas particulares: | dientes superiores de oro |
| Prendas de vestir: | SIN DATO |
| Autoridades Competentes: | COMISIÓN ESTATAL DE BÚSQUEDA DE PERSONAS EN EL ESTADO DE TABASCO. |

**Si tienes información que ayude a la localización de alguna Persona Desaparecida o No Localizada, comunicate desde México al número telefónico 800 028 7783 o WhatsApp 55 1309 9024 y proporciona toda la información que tengas.**

Gobierno de México | Gobernación Secretaría de Gobernación | CNB Comisión Nacional de Búsqueda

# ALERTA NACIONAL



ALERTA NACIONAL

La información que se visualiza de la persona desaparecida o no localizada, es recibida e integrada por las autoridades de la Federación y de las Entidades Federativas competentes, por lo que cualquier información que se visualice, puede ser con la autoridad de origen.

## FICHA DE BÚSQUEDA DE PERSONA DESAPARECIDA

**MARTHA ALICIA ORTIZ GARCIA**
**Folio Único de Identificación**
**FI26-149122B5F-893D-4489-9139-ECA7C17EA427**

**Edad al momento de la desaparición:** 42 **Edad Actual:** 42
**Lugar de nacimiento:** ZACATECAS
**Sexo:** MUJER **Genero:** FEMENINO **Nombre Social:** MARTHA ALICIA ORTIZ GARCIA
**Nacionalidad:** MEXICANA **¿Habla español?:** SI
**Idioma o lengua indígena:** SIN DATO **Discapacidad:** NO
**Fecha de hechos:** 06/06/2026 **Hora de hechos:** 15:30 **Fecha de percato:** 06/06/2026 **Hora de percato:** 20:00
**Lugar de los hechos:** ESTADO: ZACATECAS , MUNICIPIO: GUADALUPE
**Carpeta de investigación** FGJEZ/FEDFPDCP-ZAC/5656/2026-6

### DATOS

| | |
|---|---|
| Características físicas: | complexion: robusta, cara: redondo, color de la piel: blanco, cabello: negro mediano liso, ojos: cafés medianos, nariz: achatada, boca: mediana, labios: delgados, estatura: 168cm, peso: 75kg |
| Señas particulares: | tatuaje en la pierna izquierda la figura de un leon y una firma, tatuaje en pierna derecha la figura de unas flores y un angel con la leyenda salvador, tatuaje en la espalda la imagen de dos muñecas |
| Prendas de vestir: | SIN DATO |
| Autoridades Competentes: | FISCALÍA GENERAL DE JUSTICIA DEL ESTADO DE ZACATECAS. |

**Si tienes información que ayude a la localización de alguna Persona Desaparecida o No Localizada, comunicate desde México al número telefónico 800 028 7783 o WhatsApp 55 1309 9024 y proporciona toda la información que tengas.**

Gobierno de México | Gobernación Secretaría de Gobernación | CNB Comisión Nacional de Búsqueda

# ALERTA NACIONAL



ALERTA NACIONAL

La información que se visualiza de la persona desaparecida o no localizada, es recibida e integrada por las autoridades de la Federación y de las Entidades Federativas competentes, por lo que cualquier información que se visualice, puede ser con la autoridad de origen.

## FICHA DE BÚSQUEDA DE PERSONA DESAPARECIDA

**MIGUEL ANGEL GARCIA ALVAREZ**
**Folio Único de Identificación**
**FI26-130BB30A2-E610-402F-9196-823D65ABE8C6**

**Edad al momento de la desaparición:** 26 **Edad Actual:** 26
**Lugar de nacimiento:** CIUDAD DE MEXICO
**Sexo:** HOMBRE **Genero:** MASCULINO **Nombre Social:** MIGUEL ANGEL GARCIA ALVAREZ
**Nacionalidad:** MEXICANA **¿Habla español?:** SI
**Idioma o lengua indígena:** SIN DATO **Discapacidad:** NO
**Fecha de hechos:** 06/06/2026 **Hora de hechos:** 08:00 **Fecha de percato:** 06/06/2026 **Hora de percato:** 08:57
**Lugar de los hechos:** ESTADO: CIUDAD DE MEXICO , MUNICIPIO: GUSTAVO A. MADERO
**Carpeta de investigación**

| DATOS | |
|---|---|
| Características físicas: | complexion: mediana, cara: redondo, color de la piel: moreno, ojos: cafés pequeños, nariz: achatada, boca: grande, labios: gruesos, estatura: 173cm, peso: 80kg |
| Señas particulares: | NINGUNA |
| Prendas de vestir: | SIN DATO |
| Autoridades Competentes: | COMISIÓN NACIONAL DE BÚSQUEDA. |

**Si tienes información que ayude a la localización de alguna Persona Desaparecida o No Localizada, comunicate desde México al número telefónico 800 028 7783 o WhatsApp 55 1309 9024 y proporciona toda la información que tengas.**

Gobierno de México | Gobernación Secretaría de Gobernación | CNB Comisión Nacional de Búsqueda

# ALERTA NACIONAL



## FICHA DE BÚSQUEDA DE PERSONA DESAPARECIDA

**MIGUEL ANGEL SANCHEZ LOPEZ**
**Folio Único de Identificación**
**FI26-17C709677-501E-4785-9C49-A941866FB9EC**

**Edad al momento de la desaparición:** 37 **Edad Actual:** 37
**Lugar de nacimiento:** SINALOA
**Sexo:** HOMBRE **Genero:** MASCULINO **Nombre Social:** MIGUEL ANGEL SANCHEZ LOPEZ
**Nacionalidad:** MEXICANA **¿Habla español?:** SI
**Idioma o lengua indígena:** SIN DATO **Discapacidad:** NO
**Fecha de hechos:** 02/06/2026 **Hora de hechos:** 05:30 **Fecha de percato:** 02/06/2026 **Hora de percato:** 05:30
**Lugar de los hechos:** ESTADO: SINALOA , MUNICIPIO: MAZATLÁN
**Carpeta de investigación** MAZTL/FEDFP/004971/2026/CI

### DATOS

| | |
|---|---|
| Características físicas: | complexion: robusta, cara: redondo, color de la piel: moreno, cabello: negro corto ondulado, ojos: negros medianos, nariz: no recuerda, boca: pequeña, labios: delgados, estatura: 167cm, peso: 80kg |
| Señas particulares: | cicatriz ubicada en la entre ceja. |
| Prendas de vestir: | SIN DATO |
| Autoridades Competentes: | COMISIÓN ESTATAL DE BÚSQUEDA DE PERSONAS EN EL ESTADO DE SINALOA. |

ALERTA NACIONAL

La información que se visualiza de la persona desaparecida o no localizada, es recibida e integrada por las autoridades de la Federación y de las Entidades Federativas competentes, por lo que cualquier información que se visualice, puede ser con la autoridad de origen.

**Si tienes información que ayude a la localización de alguna Persona Desaparecida o No Localizada, comunicate desde México al número telefónico 800 028 7783 o WhatsApp 55 1309 9024 y proporciona toda la información que tengas.**

Gobierno de México | Gobernación Secretaría de Gobernación | CNB Comisión Nacional de Búsqueda

# ALERTA NACIONAL



## FICHA DE BÚSQUEDA DE PERSONA DESAPARECIDA

**OMAR HERNANDEZ LOPEZ**
**Folio Único de Identificación**
**FI26-1BC987D56-2EAE-40F0-BF99-40242DBD4AD9**

**Edad al momento de la desaparición:** 35 **Edad Actual:** 35
**Lugar de nacimiento:** OAXACA
**Sexo:** HOMBRE **Genero:** MASCULINO
**Nacionalidad:** MEXICANA **¿Habla español?:** SI
**Idioma o lengua indígena:** SIN DATO **Discapacidad:** NO
**Fecha de hechos:** 01/03/2026 **Hora de hechos:** 12:00 **Fecha de percato:** 01/03/2026 **Hora de percato:** 12:00
**Lugar de los hechos:** ESTADO: OAXACA , MUNICIPIO: SANTIAGO JUXTLAHUACA
**Carpeta de investigación** 6369/JUXTLAHUACA/2026

### DATOS

| | |
|---|---|
| Características físicas: | complexion: delgada, cara: ovalado, color de la piel: moreno, cabello: entrecano corto liso, ojos: cafés pequeños, nariz: recta, boca: mediana, labios: delgados, estatura: 176cm, peso: 75kg |
| Señas particulares: | lunar del lado derecho de la nariz |
| Prendas de vestir: | SIN DATO |
| Autoridades Competentes: | COMISIÓN ESTATAL DE BÚSQUEDA DE PERSONAS DEL ESTADO DE OAXACA. |

ALERTA NACIONAL

La información que se visualiza de la persona desaparecida o no localizada, es recibida e integrada por las autoridades de la Federación y de las Entidades Federativas competentes, por lo que cualquier información que se visualice, puede ser con la autoridad de origen.

**Si tienes información que ayude a la localización de alguna Persona Desaparecida o No Localizada, comunicate desde México al número telefónico 800 028 7783 o WhatsApp 55 1309 9024 y proporciona toda la información que tengas.**

Gobierno de México | Gobernación Secretaría de Gobernación | CNB Comisión Nacional de Búsqueda

# ALERTA NACIONAL



ALERTA NACIONAL

La información que se visualiza de la persona desaparecida o no localizada, es recibida e integrada por las autoridades de la Federación y de las Entidades Federativas competentes, por lo que cualquier información que se visualice, puede ser con la autoridad de origen.

## FICHA DE BÚSQUEDA DE PERSONA DESAPARECIDA

**ORLANDO VASQUEZ MENDOZA**
**Folio Único de Identificación**
**FI26-1CFA90858-9B87-4045-86A7-1ACE2BEB8B48**

**Edad al momento de la desaparición:** 44 **Edad Actual:** 44
**Lugar de nacimiento:** OAXACA
**Sexo:** HOMBRE **Genero:** MASCULINO
**Nacionalidad:** MEXICANA **¿Habla español?:** SI
**Idioma o lengua indígena:** SIN DATO **Discapacidad:** NO
**Fecha de hechos:** 25/05/2026 **Hora de hechos:** 12:00 **Fecha de percato:** 25/05/2026 **Hora de percato:** 12:00
**Lugar de los hechos:** ESTADO: OAXACA , MUNICIPIO: SAN MIGUEL DEL PUERTO
**Carpeta de investigación** 12203/HUATULCO/2026

### DATOS

| | |
|---|---|
| Características físicas: | complexion: delgada, cara: ovalado, color de la piel: moreno, cabello: castaño claro largo liso, ojos: cafés medianos, nariz: achatada, boca: mediana, labios: medianos, estatura: 175cm, peso: 70kg |
| Señas particulares: | pieza de platino en la pierna derecha |
| Prendas de vestir: | pantalón color: azul |
| Autoridades Competentes: | COMISIÓN ESTATAL DE BÚSQUEDA DE PERSONAS DEL ESTADO DE OAXACA. |

**Si tienes información que ayude a la localización de alguna Persona Desaparecida o No Localizada, comunicate desde México al número telefónico 800 028 7783 o WhatsApp 55 1309 9024 y proporciona toda la información que tengas.**

Gobierno de México | Gobernación Secretaría de Gobernación | CNB Comisión Nacional de Búsqueda

# ALERTA NACIONAL




ALERTA NACIONAL

La información que se visualiza de la persona desaparecida o no localizada, es recibida e integrada por las autoridades de la Federación y de las Entidades Federativas competentes, por lo que cualquier información que se visualice, puede ser con la autoridad de origen.

## FICHA DE BÚSQUEDA DE PERSONA DESAPARECIDA

**PAOLA LOPEZ SANCHEZ**
**Folio Único de Identificación**
**FI26-196135B6D-BBC8-41E7-9C79-B9841A535ACB**

**Edad al momento de la desaparición:** 19 **Edad Actual:** 20
**Lugar de nacimiento:** MICHOACAN
**Sexo:** MUJER **Genero:** FEMENINO **Nombre Social:** PAOLA LOPEZ SANCHEZ
**Nacionalidad:** MEXICANA **¿Habla español?:** SI
**Idioma o lengua indígena:** SIN DATO **Discapacidad:** NO
**Fecha de hechos:** 12/04/2026 **Hora de hechos:** 13:00 **Fecha de percato:** 18/04/2026 **Hora de percato:** 12:00
**Lugar de los hechos:** ESTADO: MICHOACAN , MUNICIPIO: OCAMPO
**Carpeta de investigación**

| DATOS | |
|---|---|
| Características físicas: | complexion: delgada, cara: ovalado, cabello: castaño oscuro mediano liso, ojos: cafés pequeños, nariz: recta, boca: mediana, labios: delgados, estatura: 170cm, peso: 55kg |
| Señas particulares: | brazo leyenda bendecida |
| Prendas de vestir: | SIN DATO |
| Autoridades Competentes: | COMISIÓN NACIONAL DE BÚSQUEDA. |

**Si tienes información que ayude a la localización de alguna Persona Desaparecida o No Localizada, comunicate desde México al número telefónico 800 028 7783 o WhatsApp 55 1309 9024 y proporciona toda la información que tengas.**

Gobierno de México | Gobernación Secretaría de Gobernación | CNB Comisión Nacional de Búsqueda

# ALERTA NACIONAL



ALERTA NACIONAL

La información que se visualiza de la persona desaparecida o no localizada, es recibida e integrada por las autoridades de la Federación y de las Entidades Federativas competentes, por lo que cualquier información que se visualice, puede ser con la autoridad de origen.

## FICHA DE BÚSQUEDA DE PERSONA DESAPARECIDA

**PEDRO GOMEZ GARCIA**
**Folio Único de Identificación**
**FI26-106795570-107C-4C88-BEA3-E2ACB53BDE5C**

**Edad al momento de la desaparición:** 47 **Edad Actual:** 47
**Lugar de nacimiento:** MICHOACAN
**Sexo:** HOMBRE **Genero:** MASCULINO
**Nacionalidad:** MEXICANA **¿Habla español?:** SI
**Idioma o lengua indígena:** SIN DATO **Discapacidad:** NO
**Fecha de hechos:** 30/05/2026 **Hora de hechos:** 07:25 **Fecha de percato:** 30/05/2026 **Hora de percato:** 07:25
**Lugar de los hechos:** ESTADO: MICHOACAN , MUNICIPIO: URUAPAN
**Carpeta de investigación** FRUR/23357/2026

## DATOS

| | |
|---|---|
| Características físicas: | complexion: robusta, cara: cuadrado, color de la piel: moreno, cabello: negro corto ondulado, ojos: cafés grandes, estatura: 156cm, peso: 65kg |
| Señas particulares: | lunar de color negro de tamaño mediano, redondo en mano derecha, tatuaje en el brazo izquierdo en la parte trasera, tatuaje de la santa muerte en la espalda de lado derecho |
| Prendas de vestir: | SIN DATO |
| Autoridades Competentes: | FISCALÍA GENERAL DEL ESTADO DE MICHOACÁN. |

**Si tienes información que ayude a la localización de alguna Persona Desaparecida o No Localizada, comunicate desde México al número telefónico 800 028 7783 o WhatsApp 55 1309 9024 y proporciona toda la información que tengas.**

Gobierno de México | Gobernación Secretaría de Gobernación | CNB Comisión Nacional de Búsqueda

# ALERTA NACIONAL



## FICHA DE BÚSQUEDA DE PERSONA DESAPARECIDA

**RIGOBERTO PEREZ FLORES**
**Folio Único de Identificación**
**FI26-1230C1679-1BFF-43C3-A933-DBD37777BF7A**

**Edad al momento de la desaparición:** 33 **Edad Actual:** 33
**Lugar de nacimiento:** OAXACA
**Sexo:** HOMBRE **Genero:** MASCULINO
**Nacionalidad:** MEXICANA **¿Habla español?:** SI
**Idioma o lengua indígena:** SIN DATO **Discapacidad:** NO
**Fecha de hechos:** 28/04/2026 **Hora de hechos:** 23:00 **Fecha de percato:** 28/04/2026 **Hora de percato:** 23:00
**Lugar de los hechos:** ESTADO: OAXACA , MUNICIPIO: SAN JOSÉ TENANGO
**Carpeta de investigación** 10017/SALINA/2026

| DATOS | |
|---|---|
| Características físicas: | complexion: delgada, cara: ovalado, color de la piel: moreno, cabello: negro corto liso, ojos: cafés pequeños, nariz: recta, boca: mediana, labios: delgados, estatura: 165cm, peso: 65kg |
| Señas particulares: | tatuaje de la letra f en la parte superior de la muñeca izquierda |
| Prendas de vestir: | SIN DATO |
| Autoridades Competentes: | COMISIÓN ESTATAL DE BÚSQUEDA DE PERSONAS DEL ESTADO DE OAXACA. |

ALERTA NACIONAL

La información que se visualiza de la persona desaparecida o no localizada, es recibida e integrada por las autoridades de la Federación y de las Entidades Federativas competentes, por lo que cualquier información que se visualice, puede ser con la autoridad de origen.

**Si tienes información que ayude a la localización de alguna Persona Desaparecida o No Localizada, comunicate desde México al número telefónico 800 028 7783 o WhatsApp 55 1309 9024 y proporciona toda la información que tengas.**

Gobierno de México | Gobernación Secretaría de Gobernación | CNB Comisión Nacional de Búsqueda

# ALERTA NACIONAL



## FICHA DE BÚSQUEDA DE PERSONA DESAPARECIDA

**ROBERTO EMMANUEL TABOADA GONZALEZ**
**Folio Único de Identificación**
**FI26-104FBCFF3-3553-43A1-8314-71C6E7F8278F**

**Edad al momento de la desaparición:** 30 **Edad Actual:** 30
**Lugar de nacimiento:** CIUDAD DE MEXICO
**Sexo:** HOMBRE **Genero:** MASCULINO **Nombre Social:** ROBERTO EMMANUEL TABOADA GONZALEZ
**Nacionalidad:** MEXICANA **¿Habla español?:** SI
**Idioma o lengua indígena:** SIN DATO **Discapacidad:** NO
**Fecha de hechos:** 02/06/2026 **Hora de hechos:** 18:00 **Fecha de percato:** 02/06/2026 **Hora de percato:** 18:01
**Lugar de los hechos:** ESTADO: CIUDAD DE MEXICO , MUNICIPIO: MIGUEL HIDALGO
**Carpeta de investigación**

| DATOS | |
|---|---|
| Características físicas: | complexion: mediana, cara: ovalado, nariz: achatada, boca: grande, labios: gruesos, estatura: 170cm, peso: 80kg |
| Señas particulares: | numero 1995 en el cuello |
| Prendas de vestir: | SIN DATO |
| Autoridades Competentes: | COMISIÓN NACIONAL DE BÚSQUEDA. |

ALERTA NACIONAL

La información que se visualiza de la persona desaparecida o no localizada, es recibida e integrada por las autoridades de la Federación y de las Entidades Federativas competentes, por lo que cualquier información que se visualice, puede ser con la autoridad de origen.

**Si tienes información que ayude a la localización de alguna Persona Desaparecida o No Localizada, comunicate desde México al número telefónico 800 028 7783 o WhatsApp 55 1309 9024 y proporciona toda la información que tengas.**

Gobierno de México | Gobernación Secretaría de Gobernación | CNB Comisión Nacional de Búsqueda

# ALERTA NACIONAL



## FICHA DE BÚSQUEDA DE PERSONA DESAPARECIDA

**VERONICA NUCAMENDI GOMEZ**
**Folio Único de Identificación**
**FI26-1197FD5D9-E39C-4F89-A280-09A32C6011D3**

**Edad al momento de la desaparición:** 36 **Edad Actual:** 36
**Lugar de nacimiento:** CHIAPAS
**Sexo:** MUJER **Genero:** FEMENINO **Nombre Social:** VERONICA NUCAMENDI GOMEZ
**Nacionalidad:** MEXICANA **¿Habla español?:** SI
**Idioma o lengua indígena:** SIN DATO **Discapacidad:** NO
**Fecha de hechos:** 03/06/2026 **Hora de hechos:** 12:00 **Fecha de percato:** 03/06/2026 **Hora de percato:** 12:00
**Lugar de los hechos:** ESTADO: CHIAPAS , MUNICIPIO: CHIAPA DE CORZO
**Carpeta de investigación** 0430-027-0419-2026

## DATOS

| | |
|---|---|
| Características físicas: | complexion: mediana, cara: rectangular, color de la piel: moreno, cabello: negro corto liso, ojos: cafés medianos, nariz: recta, boca: pequeña, labios: medianos, estatura: 162cm, peso: 65kg |
| Señas particulares: | NINGUNA |
| Prendas de vestir: | SIN DATO |
| Autoridades Competentes: | FISCALÍA GENERAL DEL ESTADO DE CHIAPAS. |

ALERTA NACIONAL

La información que se visualiza de la persona desaparecida o no localizada, es recibida e integrada por las autoridades de la Federación y de las Entidades Federativas competentes, por lo que cualquier información que se visualice, puede ser con la autoridad de origen.

**Si tienes información que ayude a la localización de alguna Persona Desaparecida o No Localizada, comunicate desde México al número telefónico 800 028 7783 o WhatsApp 55 1309 9024 y proporciona toda la información que tengas.**

Gobierno de México | Gobernación Secretaría de Gobernación | CNB Comisión Nacional de Búsqueda

# ALERTA NACIONAL



## FICHA DE BÚSQUEDA DE PERSONA DESAPARECIDA

**ALBERTO SALINAS CRUZ**
**Folio Único de Identificación**
**FI26-10BBB5EF9-4A9C-41EA-B0D6-AE55DC573DD2**

**Edad al momento de la desaparición:** 39 **Edad Actual:** 39
**Lugar de nacimiento:** BAJA CALIFORNIA SUR
**Sexo:** HOMBRE **Genero:** MASCULINO
**Nacionalidad:** MEXICANA **¿Habla español?:** NO
**Idioma o lengua indígena:** SIN DATO **Discapacidad:** NO
**Fecha de hechos:** 05/05/2026 **Hora de hechos:** 11:18 **Fecha de percato:** 21/05/2026 **Hora de percato:** 11:18
**Lugar de los hechos:** ESTADO: BAJA CALIFORNIA SUR , MUNICIPIO: LOS CABOS
**Carpeta de investigación** SJC/1806/026/NUC

### DATOS

| | |
|---|---|
| Características físicas: | complexion: mediana, cara: redondo, color de la piel: moreno, cabello: negro corto liso, ojos: cafés medianos, nariz: recta, boca: pequeña, labios: gruesos, estatura: 160cm, peso: 75kg |
| Señas particulares: | figura de dragon shen long |
| Prendas de vestir: | SIN DATO |
| Autoridades Competentes: | COMISIÓN ESTATAL DE BÚSQUEDA DE PERSONAS DEL ESTADO DE BAJA CALIFORNIA SUR. |

ALERTA NACIONAL

La información que se visualiza de la persona desaparecida o no localizada, es recibida e integrada por las autoridades de la Federación y de las Entidades Federativas competentes, por lo que cualquier información que se visualice, puede ser con la autoridad de origen.

**Si tienes información que ayude a la localización de alguna Persona Desaparecida o No Localizada, comunicate desde México al número telefónico 800 028 7783 o WhatsApp 55 1309 9024 y proporciona toda la información que tengas.**

Gobierno de México | Gobernación Secretaría de Gobernación | CNB Comisión Nacional de Búsqueda

# ALERTA NACIONAL



ALERTA NACIONAL

La información que se visualiza de la persona desaparecida o no localizada, es recibida e integrada por las autoridades de la Federación y de las Entidades Federativas competentes, por lo que cualquier información que se visualice, puede ser con la autoridad de origen.

## FICHA DE BÚSQUEDA DE PERSONA DESAPARECIDA

**AXEL ABISAI CRUZ OLMOS**
**Folio Único de Identificación**
**FI26-11D04DFC2-A872-41B0-9B94-BA3EDFB81E4E**

**Edad al momento de la desaparición:** 21 **Edad Actual:** 21
**Lugar de nacimiento:** VERACRUZ
**Sexo:** HOMBRE **Genero:** MASCULINO
**Nacionalidad:** MEXICANA **¿Habla español?:** SI
**Idioma o lengua indígena:** SIN DATO **Discapacidad:** NO
**Fecha de hechos:** 21/02/2026 **Hora de hechos:** 19:00 **Fecha de percato:** 21/02/2026 **Hora de percato:** 19:00
**Lugar de los hechos:** ESTADO: VERACRUZ , MUNICIPIO: POZA RICA DE HIDALGO
**Carpeta de investigación** PZR/FIM/FEADPD/018/2026

## DATOS

| | |
|---|---|
| Características físicas: | complexion: mediana, cara: rectangular, color de la piel: trigueño, cabello: negro corto liso, ojos: cafés medianos, nariz: achatada, boca: mediana, labios: delgados, estatura: 173cm, peso: 65kg |
| Señas particulares: | cicatriz de apendice |
| Prendas de vestir: | playera color: crema |
| Autoridades Competentes: | COMISIÓN ESTATAL DE BÚSQUEDA DE PERSONAS EN EL ESTADO DE VERACRUZ. |

**Si tienes información que ayude a la localización de alguna Persona Desaparecida o No Localizada, comunicate desde México al número telefónico 800 028 7783 o WhatsApp 55 1309 9024 y proporciona toda la información que tengas.**

Gobierno de México | Gobernación Secretaría de Gobernación | CNB Comisión Nacional de Búsqueda

# ALERTA NACIONAL

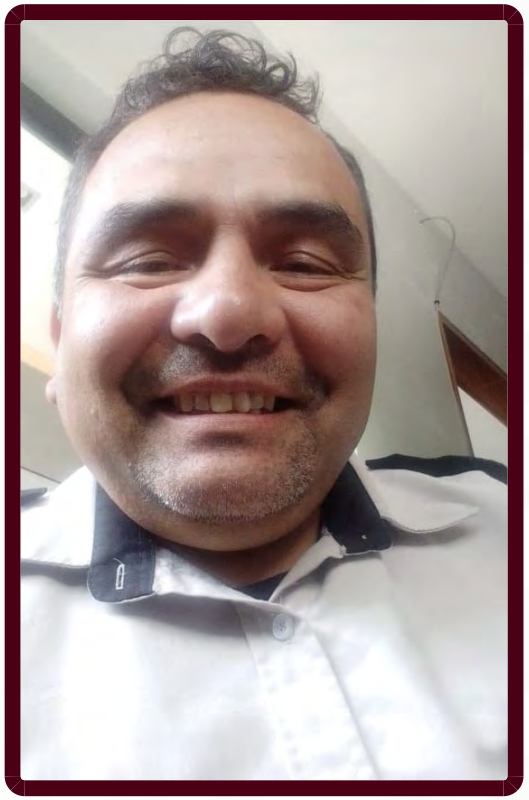

ALERTA NACIONAL

La información que se visualiza de la persona desaparecida o no localizada, es recibida e integrada por las autoridades de la Federación y de las Entidades Federativas competentes, por lo que cualquier información que se visualice, puede ser con la autoridad de origen.

## FICHA DE BÚSQUEDA DE PERSONA DESAPARECIDA

**DAVID SALAZAR GARCIA**
**Folio Único de Identificación**
**FI26-1157DA953-B28C-414E-BD0A-F34D7B4920B3**

**Edad al momento de la desaparición:** 52 **Edad Actual:** 52
**Lugar de nacimiento:** CIUDAD DE MEXICO
**Sexo:** HOMBRE **Genero:** MASCULINO
**Nacionalidad:** MEXICANA **¿Habla español?:** SI
**Idioma o lengua indígena:** SIN DATO **Discapacidad:** NO
**Fecha de hechos:** 28/02/2026 **Hora de hechos:** 03:26 **Fecha de percato:** 07/05/2026 **Hora de percato:** 02:00
**Lugar de los hechos:** ESTADO: CIUDAD DE MEXICO , MUNICIPIO: IZTAPALAPA
**Carpeta de investigación**

| DATOS | |
|---|---|
| Características físicas: | complexion: mediana, cara: redondo, color de la piel: moreno, ojos: cafés medianos, nariz: achatada, boca: mediana, labios: medianos, estatura: 170cm, peso: 85kg |
| Señas particulares: | un tatuaje de su nombre escrito en el brazo izquierdo con letras asiaticas |
| Prendas de vestir: | SIN DATO |
| Autoridades Competentes: | COMISIÓN NACIONAL DE BÚSQUEDA. |

**Si tienes información que ayude a la localización de alguna Persona Desaparecida o No Localizada, comunicate desde México al número telefónico 800 028 7783 o WhatsApp 55 1309 9024 y proporciona toda la información que tengas.**

Gobierno de México | Gobernación Secretaría de Gobernación | CNB Comisión Nacional de Búsqueda

# ALERTA NACIONAL



ALERTA NACIONAL

La información que se visualiza de la persona desaparecida o no localizada, es recibida e integrada por las autoridades de la Federación y de las Entidades Federativas competentes, por lo que cualquier información que se visualice, puede ser con la autoridad de origen.

## FICHA DE BÚSQUEDA DE PERSONA DESAPARECIDA

**DORIAN ALI OLIVO RODRIGUEZ**
**Folio Único de Identificación**
**FI26-1381C0F9D-45E6-42B3-8E6D-6D7184CFC44C**

**Edad al momento de la desaparición:** 20 **Edad Actual:** 20
**Lugar de nacimiento:** MORELOS
**Sexo:** HOMBRE **Genero:** MASCULINO
**Nacionalidad:** MEXICANA **¿Habla español?:** SI
**Idioma o lengua indígena:** SIN DATO **Discapacidad:** NO
**Fecha de hechos:** 02/06/2026 **Hora de hechos:** 14:00 **Fecha de percato:** 02/06/2026 **Hora de percato:** 17:00
**Lugar de los hechos:** ESTADO: MORELOS , MUNICIPIO: CUAUTLA
**Carpeta de investigación** FEDFPM/90/2026

| DATOS | |
|---|---|
| Características físicas: | complexion: mediana, cara: ovalado, color de la piel: moreno, cabello: negro mediano ondulado, ojos: negros medianos, nariz: recta, boca: pequeña, labios: gruesos, estatura: 175cm, peso: 75kg |
| Señas particulares: | cicatriz en la rodilla izquierda derivado de una caida |
| Prendas de vestir: | SIN DATO |
| Autoridades Competentes: | FISCALÍA GENERAL DEL ESTADO DE MORELOS. |

**Si tienes información que ayude a la localización de alguna Persona Desaparecida o No Localizada, comunicate desde México al número telefónico 800 028 7783 o WhatsApp 55 1309 9024 y proporciona toda la información que tengas.**

Gobierno de México | Gobernación, Secretaría de Gobernación | CNB Comisión Nacional de Búsqueda

# ALERTA NACIONAL



ALERTA NACIONAL

La información que se visualiza de la persona desaparecida o no localizada, es recibida e integrada por las autoridades de la Federación y de las Entidades Federativas competentes, por lo que cualquier información que se visualice, puede ser con la autoridad de origen.

## FICHA DE BÚSQUEDA DE PERSONA DESAPARECIDA

**ELIAS RODRIGO RAMIREZ ROMERO**
**Folio Único de Identificación**
**FI26-1C8088B7E-2CC9-4C47-B904-BD8D2EB2BE51**

**Edad al momento de la desaparición:** 16 **Edad Actual:** 16
**Lugar de nacimiento:** QUINTANA ROO
**Sexo:** HOMBRE **Genero:** MASCULINO **Nombre Social:** ELIAS RODRIGO RAMIREZ ROMERO
**Nacionalidad:** MEXICANA **¿Habla español?:** SI
**Idioma o lengua indígena:** SIN DATO **Discapacidad:** NO
**Fecha de hechos:** 01/06/2026 **Hora de hechos:** 18:40 **Fecha de percato:** 01/06/2026 **Hora de percato:** 18:50
**Lugar de los hechos:** ESTADO: QUINTANA ROO , MUNICIPIO: SOLIDARIDAD
**Carpeta de investigación** FGE/QROO/SOL/06/4764/2026

### DATOS

| | |
|---|---|
| Características físicas: | complexion: delgada, color de la piel: trigueño, cabello: castaño oscuro corto crespo, estatura: 183cm, peso: 95kg |
| Señas particulares: | cicatriz en la ceja izquierda |
| Prendas de vestir: | SIN DATO |
| Autoridades Competentes: | FISCALÍA GENERAL DEL ESTADO DE QUINTA ROO. |

**Si tienes información que ayude a la localización de alguna Persona Desaparecida o No Localizada, comunicate desde México al número telefónico 800 028 7783 o WhatsApp 55 1309 9024 y proporciona toda la información que tengas.**

Gobierno de México | Gobernación Secretaría de Gobernación | CNB Comisión Nacional de Búsqueda

# ALERTA NACIONAL



ALERTA NACIONAL

La información que se visualiza de la persona desaparecida o no localizada, es recibida e integrada por las autoridades de la Federación y de las Entidades Federativas competentes, por lo que cualquier información que se visualice, puede ser con la autoridad de origen.

## FICHA DE BÚSQUEDA DE PERSONA DESAPARECIDA

**FERNANDO PAZOS CORDOVA**
**Folio Único de Identificación**
**FI26-1D38973DC-96A4-4022-B7FC-FC2273025730**

**Edad al momento de la desaparición:** 36 **Edad Actual:** 36
**Lugar de nacimiento:** SONORA
**Sexo:** HOMBRE **Genero:** MASCULINO
**Nacionalidad:** MEXICANA **¿Habla español?:** SI
**Idioma o lengua indígena:** SIN DATO **Discapacidad:** NO
**Fecha de hechos:** 08/03/2026 **Hora de hechos:** 20:00 **Fecha de percato:** 08/03/2026 **Hora de percato:** 20:00
**Lugar de los hechos:** ESTADO: SONORA , MUNICIPIO: CAJEME
**Carpeta de investigación** CI/COB/173/173/00458/3-2026

## DATOS

| | |
|---|---|
| Características físicas: | complexion: delgada, cara: ovalado, cabello: castaño oscuro corto liso, ojos: cafés medianos, nariz: recta, boca: mediana, labios: medianos, estatura: 219cm, peso: 65kg |
| Señas particulares: | tatuaje en pectoral derecho con la leyenda maria fernanda, tatuaje en pectoral izquierdo con la frase hecho en mexico, tatuaje en la nuca con la leyenda si pasa por tu mente pasa por tu vida, tatuaje en una de sus piernas con la leyenda maria, cicatriz en el estomago de una cirugia |
| Prendas de vestir: | SIN DATO |
| Autoridades Competentes: | FISCALÍA GENERAL DE JUSTICIA DEL ESTADO DE SONORA. |

**Si tienes información que ayude a la localización de alguna Persona Desaparecida o No Localizada, comunicate desde México al número telefónico 800 028 7783 o WhatsApp 55 1309 9024 y proporciona toda la información que tengas.**

Gobierno de México | Gobernación Secretaría de Gobernación | CNB Comisión Nacional de Búsqueda

# ALERTA NACIONAL



ALERTA NACIONAL

La información que se visualiza de la persona desaparecida o no localizada, es recibida e integrada por las autoridades de la Federación y de las Entidades Federativas competentes, por lo que cualquier información que se visualice, puede ser con la autoridad de origen.

## FICHA DE BÚSQUEDA DE PERSONA DESAPARECIDA

**HECTOR MIGUEL RIVERA GOMEZ**
**Folio Único de Identificación**
**FI26-1F03FE532-0F66-423C-93E9-65144BDF56E9**

**Edad al momento de la desaparición:** 17 **Edad Actual:** 17
**Lugar de nacimiento:** SINALOA
**Sexo:** HOMBRE **Genero:** MASCULINO
**Nacionalidad:** MEXICANA **¿Habla español?:** SI
**Idioma o lengua indígena:** SIN DATO **Discapacidad:** NO
**Fecha de hechos:** 02/06/2026 **Hora de hechos:** 17:00 **Fecha de percato:** 02/06/2026 **Hora de percato:** 17:00
**Lugar de los hechos:** ESTADO: SINALOA , MUNICIPIO: CULIACÁN
**Carpeta de investigación** CLN/FEDFP006779/2026/CI

### DATOS

| | |
|---|---|
| Características físicas: | complexion: delgada, cara: ovalado, color de la piel: moreno, cabello: negro mediano liso, ojos: cafés medianos, nariz: recta, boca: mediana, labios: gruesos, estatura: 175cm, peso: 60kg |
| Señas particulares: | cicatriz en la ceja derecha , cicatriz en el lado derecho del labio |
| Prendas de vestir: | calcetin color: negro, pantalón color: azul marino, playera color: azul cielo |
| Autoridades Competentes: | COMISIÓN ESTATAL DE BÚSQUEDA DE PERSONAS EN EL ESTADO DE SINALOA. |

**Si tienes información que ayude a la localización de alguna Persona Desaparecida o No Localizada, comunicate desde México al número telefónico 800 028 7783 o WhatsApp 55 1309 9024 y proporciona toda la información que tengas.**

Gobierno de México | Gobernación Secretaría de Gobernación | CNB COMISIÓN NACIONAL DE BÚSQUEDA

# ALERTA NACIONAL



## FICHA DE BÚSQUEDA DE PERSONA DESAPARECIDA

**JOSE DEL CARMEN PECH POOL**
**Folio Único de Identificación**
**FI26-103FF3632-3C0A-4314-8EDB-ECBCD7B30C2E**

**Edad al momento de la desaparición:** 69 **Edad Actual:** 69
**Lugar de nacimiento:** CAMPECHE
**Sexo:** HOMBRE **Genero:** MASCULINO
**Nacionalidad:** MEXICANA **¿Habla español?:** SI
**Idioma o lengua indígena:** SIN DATO **Discapacidad:** SI
**Fecha de hechos:** 15/05/2026 **Hora de hechos:** 06:00 **Fecha de percato:** 04/06/2026 **Hora de percato:** 10:00
**Lugar de los hechos:** ESTADO: CAMPECHE , MUNICIPIO: CAMPECHE
**Carpeta de investigación** CI-2-2026

| DATOS | |
|---|---|
| Características físicas: | complexion: delgada, cara: cuadrado, color de la piel: moreno, cabello: entrecano mediano ondulado, ojos: cafés medianos, nariz: achatada, boca: mediana, labios: delgados, estatura: 155cm, peso: 70kg |
| Señas particulares: | tatuaje en cara interna de antebrazo con la figura de una mujer |
| Prendas de vestir: | SIN DATO |
| Autoridades Competentes: | COMISIÓN LOCAL DE BÚSQUEDA DE PERSONAS DEL ESTADO DE CAMPECHE. |

ALERTA NACIONAL

La información que se visualiza de la persona desaparecida o no localizada, es recibida e integrada por las autoridades de la Federación y de las Entidades Federativas competentes, por lo que cualquier información que se visualice, puede ser con la autoridad de origen.

**Si tienes información que ayude a la localización de alguna Persona Desaparecida o No Localizada, comunicate desde México al número telefónico 800 028 7783 o WhatsApp 55 1309 9024 y proporciona toda la información que tengas.**

Gobierno de México | Gobernación Secretaría de Gobernación | CNB Comisión Nacional de Búsqueda

# ALERTA NACIONAL



ALERTA NACIONAL

La información que se visualiza de la persona desaparecida o no localizada, es recibida e integrada por las autoridades de la Federación y de las Entidades Federativas competentes, por lo que cualquier información que se visualice, puede ser con la autoridad de origen.

## FICHA DE BÚSQUEDA DE PERSONA DESAPARECIDA

**JUAN CASTILLO RODRIGUEZ**
**Folio Único de Identificación**
**FI26-1F6CCB325-95FA-40D9-9269-950F94CD9585**

**Edad al momento de la desaparición:** 26 **Edad Actual:** 26
**Lugar de nacimiento:** NUEVO LEON
**Sexo:** HOMBRE **Genero:** MASCULINO
**Nacionalidad:** MEXICANA **¿Habla español?:** SI
**Idioma o lengua indígena:** SIN DATO **Discapacidad:** NO
**Fecha de hechos:** 30/04/2026 **Hora de hechos:** 16:00 **Fecha de percato:** 30/04/2026 **Hora de percato:** 16:00
**Lugar de los hechos:** ESTADO: NUEVO LEON , MUNICIPIO: GRAL. TERÁN
**Carpeta de investigación** PENDIENTE

| DATOS | |
|---|---|
| Características físicas: | complexion: delgada, cara: no recuerda, color de la piel: trigueño, cabello: negro no recuerda no recuerda, ojos: cafés no recuerda, nariz: no recuerda, boca: grande, labios: no recuerda, estatura: 170cm |
| Señas particulares: | tatuajes el brazo derecho que dice rodriguez, en la misma mano petalos de una rosa, en unos dedos de la misma mano unos huesos |
| Prendas de vestir: | SIN DATO |
| Autoridades Competentes: | COMISIÓN LOCAL DE BÚSQUEDA DE PERSONAS DE NUEVO LEÓN. |

**Si tienes información que ayude a la localización de alguna Persona Desaparecida o No Localizada, comunicate desde México al número telefónico 800 028 7783 o WhatsApp 55 1309 9024 y proporciona toda la información que tengas.**

Gobierno de México | Gobernación Secretaría de Gobernación | CNB Comisión Nacional de Búsqueda

# ALERTA NACIONAL



ALERTA NACIONAL

La información que se visualiza de la persona desaparecida o no localizada, es recibida e integrada por las autoridades de la Federación y de las Entidades Federativas competentes, por lo que cualquier información que se visualice, puede ser con la autoridad de origen.

## FICHA DE BÚSQUEDA DE PERSONA DESAPARECIDA

**JUAN JOSE VARGAS FERRER**
**Folio Único de Identificación**
**FI26-17AFD075C-0E63-44EF-8152-63CBD5F2D660**

**Edad al momento de la desaparición:** 45 **Edad Actual:** 45
**Lugar de nacimiento:** MICHOACAN
**Sexo:** HOMBRE **Genero:** MASCULINO
**Nacionalidad:** MEXICANA **¿Habla español?:** SI
**Idioma o lengua indígena:** SIN DATO **Discapacidad:** NO
**Fecha de hechos:** 28/04/2026 **Hora de hechos:** 17:00 **Fecha de percato:** 28/04/2026 **Hora de percato:** 17:00
**Lugar de los hechos:** ESTADO: MICHOACAN , MUNICIPIO: MORELIA
**Carpeta de investigación** FEPD/18040/2026

## DATOS

| | |
|---|---|
| Características físicas: | complexion: delgada, cara: ovalado, color de la piel: moreno, cabello: negro corto ondulado, ojos: negros grandes, nariz: recta, boca: mediana, labios: delgados, estatura: 145cm, peso: 50kg |
| Señas particulares: | deformidad en el pie derecho |
| Prendas de vestir: | SIN DATO |
| Autoridades Competentes: | FISCALÍA GENERAL DEL ESTADO DE MICHOACÁN. |

**Si tienes información que ayude a la localización de alguna Persona Desaparecida o No Localizada, comunicate desde México al número telefónico 800 028 7783 o WhatsApp 55 1309 9024 y proporciona toda la información que tengas.**

Gobierno de México | Gobernación Secretaría de Gobernación | CNB Comisión Nacional de Búsqueda

# ALERTA NACIONAL



## FICHA DE BÚSQUEDA DE PERSONA DESAPARECIDA

**KARINA MONTSERRAT GOMEZ SANTIZ**
**Folio Único de Identificación**
**FI26-138E6C6C6-A698-4B31-86DB-261280F34C7E**

**Edad al momento de la desaparición:** 26 **Edad Actual:** 26
**Lugar de nacimiento:** CHIAPAS
**Sexo:** MUJER **Genero:** FEMENINO **Nombre Social:** KARINA MONTSERRAT GOMEZ SANTIZ
**Nacionalidad:** MEXICANA **¿Habla español?:** SI
**Idioma o lengua indígena:** SIN DATO **Discapacidad:** NO
**Fecha de hechos:** 04/06/2026 **Hora de hechos:** 08:30 **Fecha de percato:** 04/06/2026 **Hora de percato:** 08:30
**Lugar de los hechos:** ESTADO: CHIAPAS , MUNICIPIO: SAN CRISTÓBAL DE LAS CASAS
**Carpeta de investigación** 0499-078-1008-2026

| DATOS | |
|---|---|
| Características físicas: | complexion: robusta, cara: redondo, color de la piel: moreno, cabello: castaño claro largo liso, ojos: cafés no recuerda, nariz: recta, boca: grande, labios: medianos, estatura: 167cm, peso: 70kg |
| Señas particulares: | cicatriz en el pecho del lado izquierdo. |
| Prendas de vestir: | SIN DATO |
| Autoridades Competentes: | FISCALÍA GENERAL DEL ESTADO DE CHIAPAS. |

ALERTA NACIONAL

La información que se visualiza de la persona desaparecida o no localizada, es recibida e integrada por las autoridades de la Federación y de las Entidades Federativas competentes, por lo que cualquier información que se visualice, puede ser con la autoridad de origen.

**Si tienes información que ayude a la localización de alguna Persona Desaparecida o No Localizada, comunicate desde México al número telefónico 800 028 7783 o WhatsApp 55 1309 9024 y proporciona toda la información que tengas.**

Gobierno de México | Gobernación Secretaría de Gobernación | CNB Comisión Nacional de Búsqueda

# ALERTA NACIONAL



## FICHA DE BÚSQUEDA DE PERSONA DESAPARECIDA

**LUIS ANGEL MEDELLIN CEPEDA**
**Folio Único de Identificación**
**FI26-180642423-F309-406F-A1CC-3201A585D75B**

**Edad al momento de la desaparición:** 21 **Edad Actual:** 21
**Lugar de nacimiento:** TAMAULIPAS
**Sexo:** HOMBRE **Genero:** MASCULINO
**Nacionalidad:** MEXICANA **¿Habla español?:** SI
**Idioma o lengua indígena:** SIN DATO **Discapacidad:** NO
**Fecha de hechos:** 29/05/2026 **Hora de hechos:** 22:30 **Fecha de percato:** 30/05/2026 **Hora de percato:** 08:00
**Lugar de los hechos:** ESTADO: TAMAULIPAS , MUNICIPIO: VICTORIA
**Carpeta de investigación** FGJT/FEIDDFP/VIC/UE1/00118/2026

| DATOS | |
|---|---|
| Características físicas: | complexion: delgada, cara: rectangular, color de la piel: moreno, cabello: negro mediano liso, ojos: cafés grandes, boca: mediana, labios: delgados, estatura: 170cm, peso: 75kg |
| Señas particulares: | cicatrices por quemadura de moto |
| Prendas de vestir: | SIN DATO |
| Autoridades Competentes: | FISCALÍA GENERAL DE JUSTICIA DEL ESTADO DE TAMAULIPAS. |

ALERTA NACIONAL

La información que se visualiza de la persona desaparecida o no localizada, es recibida e integrada por las autoridades de la Federación y de las Entidades Federativas competentes, por lo que cualquier información que se visualice, puede ser con la autoridad de origen.

**Si tienes información que ayude a la localización de alguna Persona Desaparecida o No Localizada, comunicate desde México al número telefónico 800 028 7783 o WhatsApp 55 1309 9024 y proporciona toda la información que tengas.**

Gobierno de México | Gobernación Secretaría de Gobernación | CNB Comisión Nacional de Búsqueda

# ALERTA NACIONAL



ALERTA NACIONAL

La información que se visualiza de la persona desaparecida o no localizada, es recibida e integrada por las autoridades de la Federación y de las Entidades Federativas competentes, por lo que cualquier información que se visualice, puede ser con la autoridad de origen.

## FICHA DE BÚSQUEDA DE PERSONA DESAPARECIDA

**MANUEL ALEJANDRO OLGUIN GOMEZ**
**Folio Único de Identificación**
**FI26-16F6F0C1A-0437-4DBC-8F65-B82A31C10B9B**

**Edad al momento de la desaparición:** 20 **Edad Actual:** 20
**Lugar de nacimiento:** SINALOA
**Sexo:** HOMBRE **Genero:** MASCULINO
**Nacionalidad:** MEXICANA **¿Habla español?:** SI
**Idioma o lengua indígena:** SIN DATO **Discapacidad:** NO
**Fecha de hechos:** 02/06/2026 **Hora de hechos:** 17:00 **Fecha de percato:** 02/06/2026 **Hora de percato:** 17:00
**Lugar de los hechos:** ESTADO: SINALOA , MUNICIPIO: CULIACÁN
**Carpeta de investigación** CLN/FEDFP006779/2026/CI

### DATOS

| | |
|---|---|
| Características físicas: | complexion: mediana, cara: ovalado, color de la piel: blanco, cabello: castaño oscuro corto crespo, ojos: cafés medianos, nariz: recta, boca: mediana, labios: medianos, estatura: 174cm, peso: 70kg |
| Señas particulares: | cicatriz en la nariz por varicela |
| Prendas de vestir: | SIN DATO |
| Autoridades Competentes: | COMISIÓN ESTATAL DE BÚSQUEDA DE PERSONAS EN EL ESTADO DE SINALOA. |

**Si tienes información que ayude a la localización de alguna Persona Desaparecida o No Localizada, comunicate desde México al número telefónico 800 028 7783 o WhatsApp 55 1309 9024 y proporciona toda la información que tengas.**

Gobierno de México | Gobernación Secretaría de Gobernación | CNB Comisión Nacional de Búsqueda

# ALERTA NACIONAL

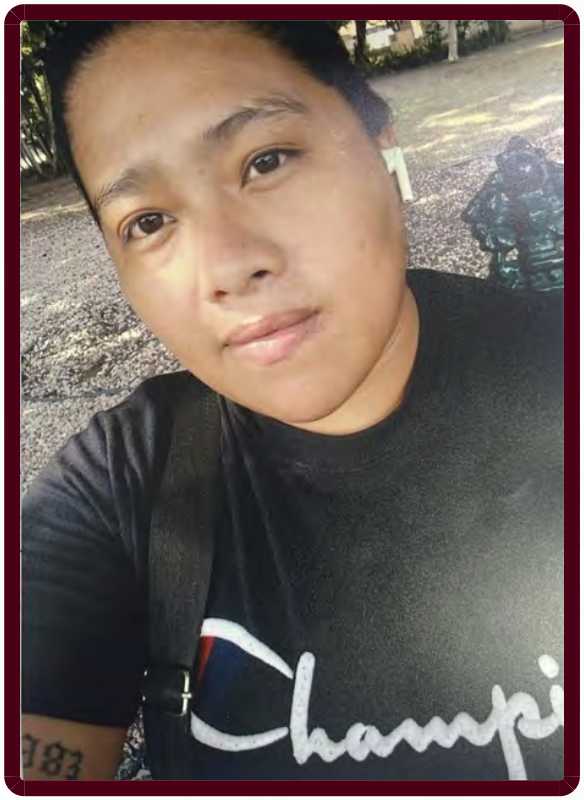

ALERTA NACIONAL

La información que se visualiza de la persona desaparecida o no localizada, es recibida e integrada por las autoridades de la Federación y de las Entidades Federativas competentes, por lo que cualquier información que se visualice, puede ser con la autoridad de origen.

## FICHA DE BÚSQUEDA DE PERSONA DESAPARECIDA

**MARISOL CHAVEZ CASARRUBIAS**
**Folio Único de Identificación**
**FI26-1FB12F599-D6B9-4829-A222-56A9EB12D4C1**

**Edad al momento de la desaparición:** 25 **Edad Actual:** 25
**Lugar de nacimiento:** MORELOS
**Sexo:** MUJER **Genero:** FEMENINO
**Nacionalidad:** MEXICANA **¿Habla español?:** SI
**Idioma o lengua indígena:** SIN DATO **Discapacidad:** NO
**Fecha de hechos:** 02/06/2026 **Hora de hechos:** 14:09 **Fecha de percato:** 03/06/2026 **Hora de percato:** 16:00
**Lugar de los hechos:** ESTADO: MORELOS , MUNICIPIO: HUITZILAC
**Carpeta de investigación** SC01/5592/2026

| DATOS | |
|---|---|
| Características físicas: | complexion: mediana, cara: redondo, color de la piel: moreno, cabello: negro mediano ondulado, ojos: cafés pequeños, nariz: achatada, boca: mediana, labios: medianos, estatura: 154cm, peso: 77kg |
| Señas particulares: | cicatriz en la ceja izquierda , tatuaje en el biceps derecho con el numero 1983, tatuaje en el antebrazo derecho |
| Prendas de vestir: | pantalón color: azul, playera color: beige, tenis color: negro |
| Autoridades Competentes: | FISCALÍA GENERAL DEL ESTADO DE MORELOS. |

**Si tienes información que ayude a la localización de alguna Persona Desaparecida o No Localizada, comunicate desde México al número telefónico 800 028 7783 o WhatsApp 55 1309 9024 y proporciona toda la información que tengas.**

Gobierno de México | Gobernación Secretaría de Gobernación | CNB Comisión Nacional de Búsqueda

# ALERTA NACIONAL

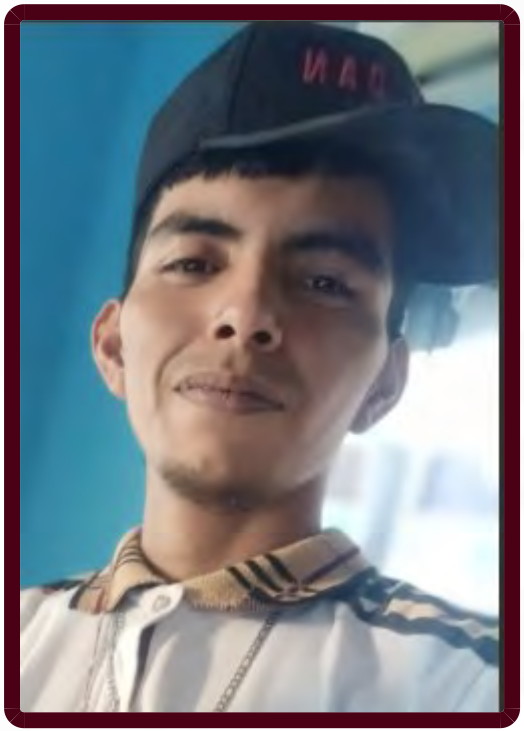

## FICHA DE BÚSQUEDA DE PERSONA DESAPARECIDA

**RUBEN ALEJANDRO CASTRO SANCHEZ**
**Folio Único de Identificación**
**FI26-153BD04FE-E061-4E19-ACBC-2B01A5FE7EA7**

**Edad al momento de la desaparición:** 22 **Edad Actual:** 22
**Lugar de nacimiento:** TAMAULIPAS
**Sexo:** HOMBRE **Genero:** MASCULINO
**Nacionalidad:** MEXICANA **¿Habla español?:** SI
**Idioma o lengua indígena:** SIN DATO **Discapacidad:** NO
**Fecha de hechos:** 29/05/2026 **Hora de hechos:** 00:00 **Fecha de percato:** 29/05/2026 **Hora de percato:** 00:00
**Lugar de los hechos:** ESTADO: TAMAULIPAS , MUNICIPIO: VICTORIA
**Carpeta de investigación** FGJT/FEIDDFP/VIC/UE1/00114/2026

### DATOS

| | |
|---|---|
| Características físicas: | complexion: delgada, cara: ovalado, color de la piel: moreno, cabello: castaño oscuro largo ondulado, ojos: cafés grandes, nariz: achatada, boca: grande, labios: gruesos, estatura: 170cm, peso: 60kg |
| Señas particulares: | tatuaje en brazo derecho con el nombre de marlen |
| Prendas de vestir: | SIN DATO |
| Autoridades Competentes: | FISCALÍA GENERAL DE JUSTICIA DEL ESTADO DE TAMAULIPAS. |

ALERTA NACIONAL

La información que se visualiza de la persona desaparecida o no localizada, es recibida e integrada por las autoridades de la Federación y de las Entidades Federativas competentes, por lo que cualquier información que se visualice, puede ser con la autoridad de origen.

**Si tienes información que ayude a la localización de alguna Persona Desaparecida o No Localizada, comunicate desde México al número telefónico 800 028 7783 o WhatsApp 55 1309 9024 y proporciona toda la información que tengas.**

Gobierno de México | Gobernación Secretaría de Gobernación | CNB Comisión Nacional de Búsqueda

# ALERTA NACIONAL

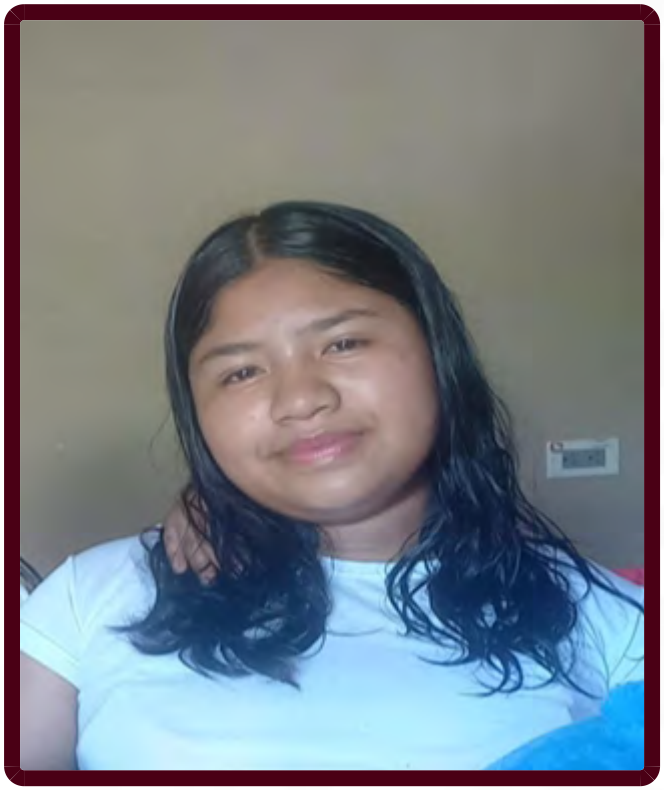

ALERTA NACIONAL

La información que se visualiza de la persona desaparecida o no localizada, es recibida e integrada por las autoridades de la Federación y de las Entidades Federativas competentes, por lo que cualquier información que se visualice, puede ser con la autoridad de origen.

## FICHA DE BÚSQUEDA DE PERSONA DESAPARECIDA

**WENDY LIZETH GARCIA VAZQUEZ**
**Folio Único de Identificación**
**FI26-15883ED16-430D-4658-A863-C112089DE7B5**

**Edad al momento de la desaparición:** 15 **Edad Actual:** 15
**Lugar de nacimiento:** BAJA CALIFORNIA SUR
**Sexo:** MUJER **Genero:** FEMENINO **Nombre Social:**
**Nacionalidad:** MEXICANA **¿Habla español?:** SI
**Idioma o lengua indígena:** SIN DATO **Discapacidad:** NO
**Fecha de hechos:** 02/06/2026 **Hora de hechos:** 04:00 **Fecha de percato:** 02/06/2026 **Hora de percato:** 04:00
**Lugar de los hechos:** ESTADO: BAJA CALIFORNIA SUR , MUNICIPIO: LOS CABOS
**Carpeta de investigación** CSL/2589/2026/NUC

### DATOS

| | |
|---|---|
| Características físicas: | complexion: mediana, cara: redondo, color de la piel: moreno, cabello: negro corto ondulado, ojos: cafés medianos, nariz: achatada, boca: mediana, labios: medianos, estatura: 160cm, peso: 60kg |
| Señas particulares: | NINGUNA |
| Prendas de vestir: | SIN DATO |
| Autoridades Competentes: | COMISIÓN ESTATAL DE BÚSQUEDA DE PERSONAS DEL ESTADO DE BAJA CALIFORNIA SUR. |

**Si tienes información que ayude a la localización de alguna Persona Desaparecida o No Localizada, comunicate desde México al número telefónico 800 028 7783 o WhatsApp 55 1309 9024 y proporciona toda la información que tengas.**

Gobierno de México | Gobernación Secretaría de Gobernación | CNB Comisión Nacional de Búsqueda

# ALERTA NACIONAL



ALERTA NACIONAL

## FICHA DE BÚSQUEDA DE PERSONA DESAPARECIDA

**ALEJANDRO TAPIA HUERTA**
**Folio Único de Identificación**
**FI26-10D16E1E7-B870-4C67-ABCC-A6BB8C8FDD7C**

**Edad al momento de la desaparición:** 33 **Edad Actual:** 33
**Lugar de nacimiento:** MICHOACAN
**Sexo:** HOMBRE **Genero:** MASCULINO
**Nacionalidad:** MEXICANA **¿Habla español?:** SIN DATO
**Idioma o lengua indígena:** SIN DATO **Discapacidad:** NO
**Fecha de hechos:** 31/05/2026 **Hora de hechos:** 21:40 **Fecha de percato:** 31/05/2026 **Hora de percato:** 21:40
**Lugar de los hechos:** ESTADO: MICHOACAN , MUNICIPIO: HUANIQUEO

### DATOS

| | |
|---|---|
| Características físicas: | complexion: delgada, cara: ovalado, color de la piel: moreno, cabello: negro corto liso, ojos: cafés pequeños, nariz: recta, boca: mediana, labios: delgados, estatura: 170cm, peso: 65kg |
| Señas particulares: | lunar grande color morado en el antebrazo izquierdo , tatuaje en el pecho del lazo izquierdo con la figura de una estrella |
| Prendas de vestir: | bermuda color: cafe, camisa color: blanco, tenis color: beige |
| Autoridades Competentes: | FISCALÍA GENERAL DEL ESTADO DE MICHOACÁN. |
| Carpeta de investigación: | FRZA / 23567 / 2026 |

La información que se visualiza de la persona desaparecida o no localizada, es recibida e integrada por las autoridades de la Federación y de las Entidades Federativas competentes, por lo que cualquier información que se visualice, puede ser con la autoridad de origen.

**Si tienes información que ayude a la localización de alguna Persona Desaparecida o No Localizada, comunicate desde México al número telefónico 800 028 7783 o WhatsApp 55 1309 9024 y proporciona toda la información que tengas.**

Gobierno de México | Gobernación Secretaría de Gobernación | CNB Comisión Nacional de Búsqueda

# ALERTA NACIONAL



ALERTA NACIONAL

La información que se visualiza de la persona desaparecida o no localizada, es recibida e integrada por las autoridades de la Federación y de las Entidades Federativas competentes, por lo que cualquier información que se visualice, puede ser con la autoridad de origen.

## FICHA DE BÚSQUEDA DE PERSONA DESAPARECIDA

**ANGEL CHANG ORTEGA**
**Folio Único de Identificación**
**FI26-1B13CF14B-1290-4032-8D7B-2F47864927B7**

**Edad al momento de la desaparición:** 47 **Edad Actual:** 47
**Lugar de nacimiento:** QUINTANA ROO
**Sexo:** HOMBRE **Genero:** MASCULINO
**Nacionalidad:** MEXICANA **¿Habla español?:** SI
**Idioma o lengua indígena:** SIN DATO **Discapacidad:** NO
**Fecha de hechos:** 22/04/2026 **Hora de hechos:** 15:00 **Fecha de percato:** 22/04/2026 **Hora de percato:** 16:00
**Lugar de los hechos:** ESTADO: QUINTANA ROO , MUNICIPIO: SOLIDARIDAD
**Carpeta de investigación** FGE/QROO/SOL/06/4731/2026

## DATOS

| | |
|---|---|
| Características físicas: | complexion: delgada, color de la piel: moreno, cabello: castaño oscuro corto ondulado, estatura: 150cm, peso: 55kg |
| Señas particulares: | tatuaje debajo del hombro en el brazo izquierdo del rostro de cristo, una cicatriz entre el bigote y el labio y unacicatriz en el brazo derecho desde la muñeca hasta el codo |
| Prendas de vestir: | SIN DATO |
| Autoridades Competentes: | FISCALÍA GENERAL DEL ESTADO DE QUINTA ROO. |

**Si tienes información que ayude a la localización de alguna Persona Desaparecida o No Localizada, comunicate desde México al número telefónico 800 028 7783 o WhatsApp 55 1309 9024 y proporciona toda la información que tengas.**

Gobierno de México | Gobernación Secretaría de Gobernación | CNB Comisión Nacional de Búsqueda

# ALERTA NACIONAL



ALERTA NACIONAL

La información que se visualiza de la persona desaparecida o no localizada, es recibida e integrada por las autoridades de la Federación y de las Entidades Federativas competentes, por lo que cualquier información que se visualice, puede ser con la autoridad de origen.

## FICHA DE BÚSQUEDA DE PERSONA DESAPARECIDA

**ANTHONY ESTRADA GARCIA**
**Folio Único de Identificación**
**FI26-199381A8E-D6F3-4F42-993E-5C079AAF41F2**

**Edad al momento de la desaparición:** 16 **Edad Actual:** 16
**Lugar de nacimiento:** ZACATECAS
**Sexo:** HOMBRE **Genero:** MASCULINO
**Nacionalidad:** MEXICANA **¿Habla español?:** SI
**Idioma o lengua indígena:** SIN DATO **Discapacidad:** NO
**Fecha de hechos:** 02/06/2026 **Hora de hechos:** 03:00 **Fecha de percato:** 02/06/2026 **Hora de percato:** 08:00
**Lugar de los hechos:** ESTADO: ZACATECAS , MUNICIPIO: FRESNILLO
**Carpeta de investigación** FGJEZ/FEDFPDCP-ZAC/5482/2026-6

### DATOS

| | |
|---|---|
| Características físicas: | complexion: delgada, cara: ovalado, color de la piel: moreno, ojos: cafés medianos, boca: mediana, labios: medianos, estatura: 168cm, peso: 55kg |
| Señas particulares: | tatuaje en mano derecha la leyenda mi padre mi angel mi madre mi vida |
| Prendas de vestir: | camisola color: rojo, pantalón color: azul, tenis color: rojo |
| Autoridades Competentes: | FISCALÍA GENERAL DE JUSTICIA DEL ESTADO DE ZACATECAS. |

**Si tienes información que ayude a la localización de alguna Persona Desaparecida o No Localizada, comunicate desde México al número telefónico 800 028 7783 o WhatsApp 55 1309 9024 y proporciona toda la información que tengas.**

Gobierno de México | Gobernación Secretaría de Gobernación | CNB Comisión Nacional de Búsqueda

# ALERTA NACIONAL



## FICHA DE BÚSQUEDA DE PERSONA DESAPARECIDA

**CHRISTIAN JOSUE CRUZ ORTIZ**
**Folio Único de Identificación**
**FI26-102FBDA66-4636-4B9E-BEA3-8667EA11DB81**

**Edad al momento de la desaparición:** 32 **Edad Actual:** 32
**Lugar de nacimiento:** TAMAULIPAS
**Sexo:** HOMBRE **Genero:** MASCULINO
**Nacionalidad:** MEXICANA **¿Habla español?:** SI
**Idioma o lengua indígena:** SIN DATO **Discapacidad:** NO
**Fecha de hechos:** 30/05/2026 **Hora de hechos:** 02:50 **Fecha de percato:** 30/05/2026 **Hora de percato:** 02:50
**Lugar de los hechos:** ESTADO: TAMAULIPAS , MUNICIPIO: VICTORIA
**Carpeta de investigación** FGJT/FEIDDFP/VIC/UE1/00112/2026

| DATOS | |
|---|---|
| Características físicas: | complexion: mediana, cara: ovalado, color de la piel: blanco, ojos: miel medianos, nariz: recta, boca: mediana, labios: medianos, estatura: 155cm, peso: 86kg |
| Señas particulares: | cicatriz abajo del menton en forma de pozo de 1 cm aproximadamente, tatuaje en brazo derecho con el nombre josue |
| Prendas de vestir: | playera color: rojo, shorts color: negro, zapatos color: negro |
| Autoridades Competentes: | FISCALÍA GENERAL DE JUSTICIA DEL ESTADO DE TAMAULIPAS. |

ALERTA NACIONAL

La información que se visualiza de la persona desaparecida o no localizada, es recibida e integrada por las autoridades de la Federación y de las Entidades Federativas competentes, por lo que cualquier información que se visualice, puede ser con la autoridad de origen.

**Si tienes información que ayude a la localización de alguna Persona Desaparecida o No Localizada, comunicate desde México al número telefónico 800 028 7783 o WhatsApp 55 1309 9024 y proporciona toda la información que tengas.**

Gobierno de México | Gobernación Secretaría de Gobernación | CNB Comisión Nacional de Búsqueda

# ALERTA NACIONAL



## FICHA DE BÚSQUEDA DE PERSONA DESAPARECIDA

**CONCEPCION DEL CARMEN CABALLERO MENDOZA**
**Folio Único de Identificación**
**FI26-12D2DA469-F96A-459A-921C-C8ACBBC4D127**

**Edad al momento de la desaparición:** 58 **Edad Actual:** 58
**Lugar de nacimiento:** CHIAPAS
**Sexo:** MUJER **Genero:** FEMENINO
**Nacionalidad:** MEXICANA **¿Habla español?:** SI
**Idioma o lengua indígena:** SIN DATO **Discapacidad:** NO
**Fecha de hechos:** 21/05/2026 **Hora de hechos:** 10:00 **Fecha de percato:** 21/05/2026 **Hora de percato:** 10:00
**Lugar de los hechos:** ESTADO: CHIAPAS , MUNICIPIO: COMITÁN DE DOMÍNGUEZ
**Carpeta de investigación** 0774-019-0610-2026

### DATOS

| | |
|---|---|
| Características físicas: | complexion: robusta, cara: redondo, color de la piel: moreno, cabello: rojizo corto liso, ojos: cafés medianos, nariz: no recuerda, boca: mediana, labios: gruesos, estatura: 160cm, peso: 78kg |
| Señas particulares: | mancha en la pierna izquierda. |
| Prendas de vestir: | SIN DATO |
| Autoridades Competentes: | FISCALÍA GENERAL DEL ESTADO DE CHIAPAS. |

ALERTA NACIONAL

La información que se visualiza de la persona desaparecida o no localizada, es recibida e integrada por las autoridades de la Federación y de las Entidades Federativas competentes, por lo que cualquier información que se visualice, puede ser con la autoridad de origen.

**Si tienes información que ayude a la localización de alguna Persona Desaparecida o No Localizada, comunicate desde México al número telefónico 800 028 7783 o WhatsApp 55 1309 9024 y proporciona toda la información que tengas.**

Gobierno de México | Gobernación Secretaría de Gobernación | CNB Comisión Nacional de Búsqueda

# ALERTA NACIONAL



ALERTA NACIONAL

La información que se visualiza de la persona desaparecida o no localizada, es recibida e integrada por las autoridades de la Federación y de las Entidades Federativas competentes, por lo que cualquier información que se visualice, puede ser con la autoridad de origen.

## FICHA DE BÚSQUEDA DE PERSONA DESAPARECIDA

**DARIO FERNANDO BALDERAS CORIA**
**Folio Único de Identificación**
**FI26-1061D8CF5-E403-45EB-9ED9-2DA61CE74C30**

**Edad al momento de la desaparición:** 45 **Edad Actual:** 45
**Lugar de nacimiento:** MICHOACAN
**Sexo:** HOMBRE **Genero:** MASCULINO
**Nacionalidad:** MEXICANA **¿Habla español?:** SI
**Idioma o lengua indígena:** SIN DATO **Discapacidad:** NO
**Fecha de hechos:** 31/05/2026 **Hora de hechos:** 20:30 **Fecha de percato:** 31/05/2026 **Hora de percato:** 20:30
**Lugar de los hechos:** ESTADO: MICHOACAN , MUNICIPIO: QUIROGA
**Carpeta de investigación** FEPD/23552/2026

### DATOS

| | |
|---|---|
| Características físicas: | , cara: ovalado, color de la piel: moreno, cabello: negro corto liso, ojos: cafés grandes, estatura: 175cm, peso: 70kg |
| Señas particulares: | NINGUNA |
| Prendas de vestir: | SIN DATO |
| Autoridades Competentes: | FISCALÍA GENERAL DEL ESTADO DE MICHOACÁN. |

**Si tienes información que ayude a la localización de alguna Persona Desaparecida o No Localizada, comunicate desde México al número telefónico 800 028 7783 o WhatsApp 55 1309 9024 y proporciona toda la información que tengas.**

Gobierno de México | Gobernación Secretaría de Gobernación | CNB Comisión Nacional de Búsqueda

# ALERTA NACIONAL



ALERTA NACIONAL

## FICHA DE BÚSQUEDA DE PERSONA DESAPARECIDA

**DAVID JONATHAN HUCHIN GAMBOA**
**Folio Único de Identificación**
**FI26-14583C347-F07B-4E0E-8E13-B5C02E6D3A06**

**Edad al momento de la desaparición:** 39 **Edad Actual:** 39
**Lugar de nacimiento:** CAMPECHE
**Sexo:** HOMBRE **Genero:** MASCULINO
**Nacionalidad:** MEXICANA **¿Habla español?:** SI
**Idioma o lengua indígena:** SIN DATO **Discapacidad:** NO
**Fecha de hechos:** 30/05/2026 **Hora de hechos:** 08:00 **Fecha de percato:** 01/06/2026 **Hora de percato:** 12:00
**Lugar de los hechos:** ESTADO: CAMPECHE , MUNICIPIO: DZITBALCHE

### DATOS

| | |
|---|---|
| Características físicas: | complexion: mediana, cara: ovalado, color de la piel: trigueño, cabello: negro corto liso, ojos: negros medianos, nariz: achatada, boca: mediana, labios: medianos, estatura: 170cm, peso: 90kg |
| Señas particulares: | tiene rasguños en el pecho |
| Prendas de vestir: | pantalón color: azul, playera color: azul |
| Autoridades Competentes: | COMISIÓN LOCAL DE BÚSQUEDA DE PERSONAS DEL ESTADO DE CAMPECHE. |
| Carpeta de investigación: | CI-1-2026-50 |

La información que se visualiza de la persona desaparecida o no localizada, es recibida e integrada por las autoridades de la Federación y de las Entidades Federativas competentes, por lo que cualquier información que se visualice, puede ser con la autoridad de origen.

**Si tienes información que ayude a la localización de alguna Persona Desaparecida o No Localizada, comunicate desde México al número telefónico 800 028 7783 o WhatsApp 55 1309 9024 y proporciona toda la información que tengas.**

Gobierno de México | Gobernación Secretaría de Gobernación | CNB Comisión Nacional de Búsqueda

# ALERTA NACIONAL



## FICHA DE BÚSQUEDA DE PERSONA DESAPARECIDA

**DULCE SUGEY LUGO HERNANDEZ**
**Folio Único de Identificación**
**FI26-1B176FACF-A34B-423E-9BDC-4FAEB9B980B8**

**Edad al momento de la desaparición:** 14 **Edad Actual:** 14
**Lugar de nacimiento:** VERACRUZ
**Sexo:** MUJER **Genero:** FEMENINO **Nombre Social:** NINGUNO
**Nacionalidad:** MEXICANA **¿Habla español?:** SI
**Idioma o lengua indígena:** SIN DATO **Discapacidad:** NO
**Fecha de hechos:** 01/06/2026 **Hora de hechos:** 16:30 **Fecha de percato:** 01/06/2026 **Hora de percato:** 16:30
**Lugar de los hechos:** ESTADO: VERACRUZ , MUNICIPIO: MEDELLÍN
**Carpeta de investigación** VER/FIM/FEADPD/121/2026

| DATOS | |
|---|---|
| Características físicas: | complexion: delgada, cara: ovalado, color de la piel: moreno, cabello: negro corto liso, ojos: negros pequeños, nariz: recta, boca: pequeña, labios: delgados, estatura: 150cm, peso: 50kg |
| Señas particulares: | cicatriz de cesarea vertical |
| Prendas de vestir: | SIN DATO |
| Autoridades Competentes: | FISCALÍA GENERAL DEL ESTADO DE VERACRUZ DE IGNACIO DE LA LLAVE. |

ALERTA NACIONAL

La información que se visualiza de la persona desaparecida o no localizada, es recibida e integrada por las autoridades de la Federación y de las Entidades Federativas competentes, por lo que cualquier información que se visualice, puede ser con la autoridad de origen.

**Si tienes información que ayude a la localización de alguna Persona Desaparecida o No Localizada, comunicate desde México al número telefónico 800 028 7783 o WhatsApp 55 1309 9024 y proporciona toda la información que tengas.**

Gobierno de México | Gobernación Secretaría de Gobernación | CNB Comisión Nacional de Búsqueda

# ALERTA NACIONAL

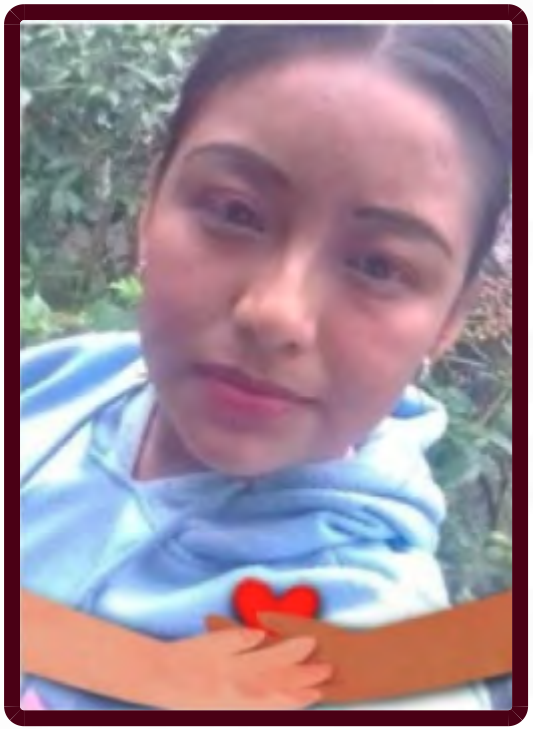

## FICHA DE BÚSQUEDA DE PERSONA DESAPARECIDA

**ERIKA BERNABE SANTIAGO**
**Folio Único de Identificación**
**FI26-17F6B2AF5-D887-41B6-B0D8-FA439C865E6C**

**Edad al momento de la desaparición:** 20 **Edad Actual:** 20
**Lugar de nacimiento:** PUEBLA
**Sexo:** MUJER **Genero:** FEMENINO
**Nacionalidad:** MEXICANA **¿Habla español?:** SI
**Idioma o lengua indígena:** SIN DATO **Discapacidad:** NO
**Fecha de hechos:** 18/05/2026 **Hora de hechos:** 08:00 **Fecha de percato:** 18/05/2026 **Hora de percato:** 08:00
**Lugar de los hechos:** ESTADO: PUEBLA , MUNICIPIO: ZOQUIAPAN
**Carpeta de investigación**

| DATOS | |
|---|---|
| Características físicas: | complexion: robusta, cara: ovalado, color de la piel: moreno, ojos: cafés medianos, boca: mediana, labios: delgados, estatura: 168cm |
| Señas particulares: | cicatriz de aproximadamente 2 cm en el lado derecho del cuello |
| Prendas de vestir: | SIN DATO |
| Autoridades Competentes: | COMISIÓN DE BÚSQUEDA DE PERSONAS DEL ESTADO DE PUEBLA. |

ALERTA NACIONAL

La información que se visualiza de la persona desaparecida o no localizada, es recibida e integrada por las autoridades de la Federación y de las Entidades Federativas competentes, por lo que cualquier información que se visualice, puede ser con la autoridad de origen.

**Si tienes información que ayude a la localización de alguna Persona Desaparecida o No Localizada, comunicate desde México al número telefónico 800 028 7783 o WhatsApp 55 1309 9024 y proporciona toda la información que tengas.**

Gobierno de México | Gobernación Secretaría de Gobernación | CNB Comisión Nacional de Búsqueda

# ALERTA NACIONAL

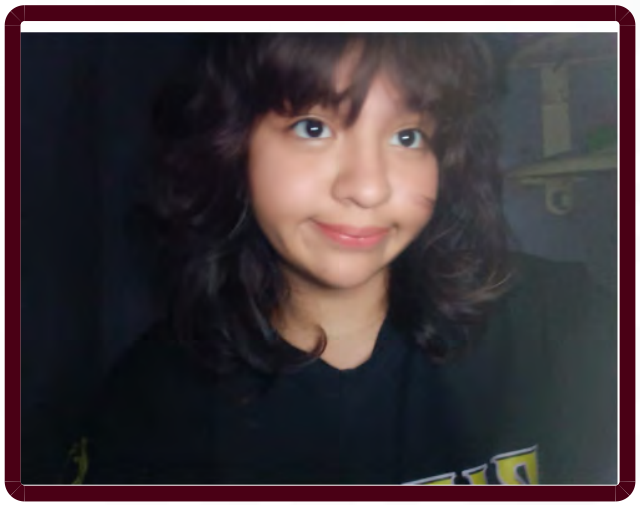

## FICHA DE BÚSQUEDA DE PERSONA DESAPARECIDA

**IYARI NIKTE ESTUDILLO CORAZA**
**Folio Único de Identificación**
**FI26-14A72CD29-F275-4C35-9EB5-83D0EAF9CE2D**

**Edad al momento de la desaparición:** 14 **Edad Actual:** 14
**Lugar de nacimiento:** HIDALGO
**Sexo:** MUJER **Genero:** FEMENINO
**Nacionalidad:** MEXICANA **¿Habla español?:** SIN DATO
**Idioma o lengua indígena:** SIN DATO **Discapacidad:** NO
**Fecha de hechos:** 02/06/2026 **Hora de hechos:** 16:30 **Fecha de percato:** 03/06/2026 **Hora de percato:** 10:05
**Lugar de los hechos:** ESTADO: HIDALGO , MUNICIPIO: TEPEAPULCO

### DATOS

| | |
|---|---|
| Características físicas: | complexion: mediana, cara: redondo, color de la piel: moreno, cabello: castaño oscuro largo ondulado, ojos: cafés medianos, labios: medianos, estatura: 160cm, peso: 60kg |
| Señas particulares: | en ceja de lado derecho, |
| Prendas de vestir: | SIN DATO |
| Autoridades Competentes: | PROCURADURÍA GENERAL DE JUSTICIA DEL ESTADO DE HIDALGO. |
| Carpeta de investigación: | 03-2026-00428 |

La información que se visualiza de la persona desaparecida o no localizada, es recibida e integrada por las autoridades de la Federación y de las Entidades Federativas competentes, por lo que cualquier información que se visualice, puede ser con la autoridad de origen.

**Si tienes información que ayude a la localización de alguna Persona Desaparecida o No Localizada, comunicate desde México al número telefónico 800 028 7783 o WhatsApp 55 1309 9024 y proporciona toda la información que tengas.**

ALERTA NACIONAL

Gobierno de México | Gobernación Secretaría de Gobernación | CNB Comisión Nacional de Búsqueda

# ALERTA NACIONAL




ALERTA NACIONAL

La información que se visualiza de la persona desaparecida o no localizada, es recibida e integrada por las autoridades de la Federación y de las Entidades Federativas competentes, por lo que cualquier información que se visualice, puede ser con la autoridad de origen.

## FICHA DE BÚSQUEDA DE PERSONA DESAPARECIDA

**JESSICA NOEMI REYES GUZMAN**
**Folio Único de Identificación**
**FI26-1772A971C-A012-438E-B006-464DD44256C0**

**Edad al momento de la desaparición:** 45 **Edad Actual:** 45
**Lugar de nacimiento:** VERACRUZ
**Sexo:** MUJER **Genero:** FEMENINO **Nombre Social:** JESSI
**Nacionalidad:** MEXICANA **¿Habla español?:** SI
**Idioma o lengua indígena:** SIN DATO **Discapacidad:** NO
**Fecha de hechos:** 17/05/2026 **Hora de hechos:** 11:00 **Fecha de percato:** 17/05/2026 **Hora de percato:** 11:00
**Lugar de los hechos:** ESTADO: VERACRUZ , MUNICIPIO: CÓRDOBA
**Carpeta de investigación** CRB/FIM/FEADPD/067/2026

## DATOS

| | |
|---|---|
| Características físicas: | complexion: mediana, cara: ovalado, color de la piel: trigueño, cabello: rojizo mediano ondulado, ojos: cafés pequeños, nariz: alomada, boca: pequeña, labios: delgados, estatura: 150cm, peso: 50kg |
| Señas particulares: | cicatriz por apendice, cicatriz por vesicula, cicatriz por cesarea, tatuaje en el pecho del lado derecho de un corazon con la inicial de una j dentro del corazon. |
| Prendas de vestir: | blusa, pantiblusa, bluson color: negro, pantalón color: azul, tenis |
| Autoridades Competentes: | FISCALÍA GENERAL DEL ESTADO DE VERACRUZ DE IGNACIO DE LA LLAVE. |

**Si tienes información que ayude a la localización de alguna Persona Desaparecida o No Localizada, comunicate desde México al número telefónico 800 028 7783 o WhatsApp 55 1309 9024 y proporciona toda la información que tengas.**

Gobierno de México | Gobernación Secretaría de Gobernación | CNB Comisión Nacional de Búsqueda

# ALERTA NACIONAL



## FICHA DE BÚSQUEDA DE PERSONA DESAPARECIDA

**JESUS ALEJANDRO RAMIREZ MEDRANO**
**Folio Único de Identificación**
**FI26-1920C5E94-CDD6-4C8A-BAE3-B97E1B655D2E**

**Edad al momento de la desaparición:** 21 **Edad Actual:** 21
**Lugar de nacimiento:** PUEBLA
**Sexo:** HOMBRE **Genero:** FEMENINO
**Nacionalidad:** MEXICANA **¿Habla español?:** SI
**Idioma o lengua indígena:** SIN DATO **Discapacidad:** NO
**Fecha de hechos:** 16/05/2026 **Hora de hechos:** 08:00 **Fecha de percato:** 16/05/2026 **Hora de percato:** 08:00
**Lugar de los hechos:** ESTADO: PUEBLA , MUNICIPIO: NOPALUCAN
**Carpeta de investigación**

| DATOS | |
|---|---|
| Características físicas: | complexion: delgada, cara: ovalado, color de la piel: moreno, ojos: cafés medianos, boca: mediana, labios: delgados, estatura: 170cm |
| Señas particulares: | cicatriz en la mano derecha |
| Prendas de vestir: | SIN DATO |
| Autoridades Competentes: | COMISIÓN DE BÚSQUEDA DE PERSONAS DEL ESTADO DE PUEBLA. |

ALERTA NACIONAL

La información que se visualiza de la persona desaparecida o no localizada, es recibida e integrada por las autoridades de la Federación y de las Entidades Federativas competentes, por lo que cualquier información que se visualice, puede ser con la autoridad de origen.

**Si tienes información que ayude a la localización de alguna Persona Desaparecida o No Localizada, comunicate desde México al número telefónico 800 028 7783 o WhatsApp 55 1309 9024 y proporciona toda la información que tengas.**

Gobierno de México | Gobernación Secretaría de Gobernación | CNB Comisión Nacional de Búsqueda

# ALERTA NACIONAL



ALERTA NACIONAL

La información que se visualiza de la persona desaparecida o no localizada, es recibida e integrada por las autoridades de la Federación y de las Entidades Federativas competentes, por lo que cualquier información que se visualice, puede ser con la autoridad de origen.

## FICHA DE BÚSQUEDA DE PERSONA DESAPARECIDA

**JOSE MARTIN VERDE DOMINGUEZ**
**Folio Único de Identificación**
**FI26-1DCB8E5EE-CACC-4D20-B661-356270A4F4E0**

**Edad al momento de la desaparición:** 37 **Edad Actual:** 37
**Lugar de nacimiento:** SINALOA
**Sexo:** HOMBRE **Genero:** MASCULINO **Nombre Social:** SIN PSEUDONIMO
**Nacionalidad:** MEXICANA **¿Habla español?:** SI
**Idioma o lengua indígena:** SIN DATO **Discapacidad:** NO
**Fecha de hechos:** 30/05/2026 **Hora de hechos:** 19:30 **Fecha de percato:** 30/05/2026 **Hora de percato:** 20:00
**Lugar de los hechos:** ESTADO: SINALOA , MUNICIPIO: ROSARIO
**Carpeta de investigación** RSRIO/UIMP/004835/2026

### DATOS

| | |
|---|---|
| Características físicas: | complexion: mediana, cara: ovalado, color de la piel: moreno, cabello: castaño oscuro corto ondulado, ojos: miel medianos, nariz: no recuerda, boca: grande, labios: gruesos, estatura: 180cm, peso: 80kg |
| Señas particulares: | cicatriz ubicada en alguna de sus cejas, tatuaje ubicado en brazo izquierdo con las iniciales m, l, n, a y la leyenda familia en la parte inferioir, cicatriz ubicada en alguna de sus cejas, tatuaje ubicado en brazo izquierdo con las iniciales m, l, n, a y la leyenda familia en la parte inferioir |
| Prendas de vestir: | pantalón color: azul marino, playera color: blanco, zapatos color: negro |
| Autoridades Competentes: | COMISIÓN ESTATAL DE BÚSQUEDA DE PERSONAS EN EL ESTADO DE SINALOA. |

**Si tienes información que ayude a la localización de alguna Persona Desaparecida o No Localizada, comunicate desde México al número telefónico 800 028 7783 o WhatsApp 55 1309 9024 y proporciona toda la información que tengas.**

Gobierno de México | Gobernación Secretaría de Gobernación | CNB Comisión Nacional de Búsqueda

# ALERTA NACIONAL



ALERTA NACIONAL

## FICHA DE BÚSQUEDA DE PERSONA DESAPARECIDA

**JOSE TEMICH MOTA**
**Folio Único de Identificación**
**FI26-15E92585C-0222-41BC-9C4E-B474AD216899**

**Edad al momento de la desaparición:** 50 **Edad Actual:** 50
**Lugar de nacimiento:** VERACRUZ
**Sexo:** HOMBRE **Genero:** MASCULINO
**Nacionalidad:** MEXICANA **¿Habla español?:** SI
**Idioma o lengua indígena:** SIN DATO **Discapacidad:** NO
**Fecha de hechos:** 15/04/2026 **Hora de hechos:** 11:00 **Fecha de percato:** 15/04/2026 **Hora de percato:** 11:00
**Lugar de los hechos:** ESTADO: VERACRUZ , MUNICIPIO: SAN ANDRÉS TUXTLA

### DATOS

| | |
|---|---|
| Características físicas: | complexion: delgada, cara: ovalado, color de la piel: moreno, cabello: entrecano corto liso, ojos: cafés medianos, nariz: recta, boca: mediana, labios: delgados, estatura: 170cm, peso: 70kg |
| Señas particulares: | cicatriz en brazo derecho a la altura del hombro que se ve como quemada |
| Prendas de vestir: | SIN DATO |
| Autoridades Competentes: | FISCALÍA GENERAL DEL ESTADO DE VERACRUZ DE IGNACIO DE LA LLAVE. |
| Carpeta de investigación: | VER/FIM/FEADPD/122/2026 |

La información que se visualiza de la persona desaparecida o no localizada, es recibida e integrada por las autoridades de la Federación y de las Entidades Federativas competentes, por lo que cualquier información que se visualice, puede ser con la autoridad de origen.

**Si tienes información que ayude a la localización de alguna Persona Desaparecida o No Localizada, comunicate desde México al número telefónico 800 028 7783 o WhatsApp 55 1309 9024 y proporciona toda la información que tengas.**

Gobierno de México | Gobernación Secretaría de Gobernación | CNB Comisión Nacional de Búsqueda

# ALERTA NACIONAL

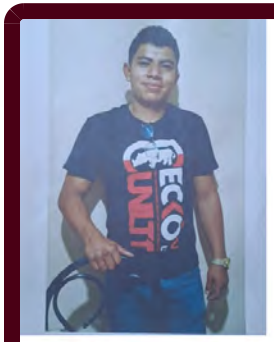

## FICHA DE BÚSQUEDA DE PERSONA DESAPARECIDA

**JUAN PABLO MELCHOR VARGAS**
**Folio Único de Identificación**
**FI26-1C56BA8E0-4E79-483D-9061-30C4FE073D52**

**Edad al momento de la desaparición:** 27 **Edad Actual:** 27
**Lugar de nacimiento:** VERACRUZ
**Sexo:** HOMBRE **Genero:** MASCULINO
**Nacionalidad:** MEXICANA **¿Habla español?:** SI
**Idioma o lengua indígena:** SIN DATO **Discapacidad:** NO
**Fecha de hechos:** 25/04/2026 **Hora de hechos:** 12:38 **Fecha de percato:** 25/04/2026 **Hora de percato:** 12:38
**Lugar de los hechos:** ESTADO: VERACRUZ , MUNICIPIO: CÓRDOBA
**Carpeta de investigación** CRB/FIM/FEADPD/067/2026

| DATOS | |
|---|---|
| Características físicas: | complexion: delgada, cara: rectangular, color de la piel: trigueño, cabello: negro corto liso, ojos: cafés grandes, nariz: achatada, boca: mediana, labios: gruesos, estatura: 158cm, peso: 55kg |
| Señas particulares: | tatuaje en el pecho del lado derecho, de aproximadamente 10cm |
| Prendas de vestir: | SIN DATO |
| Autoridades Competentes: | FISCALÍA GENERAL DEL ESTADO DE VERACRUZ DE IGNACIO DE LA LLAVE. |

ALERTA NACIONAL

La información que se visualiza de la persona desaparecida o no localizada, es recibida e integrada por las autoridades de la Federación y de las Entidades Federativas competentes, por lo que cualquier información que se visualice, puede ser con la autoridad de origen.

**Si tienes información que ayude a la localización de alguna Persona Desaparecida o No Localizada, comunicate desde México al número telefónico 800 028 7783 o WhatsApp 55 1309 9024 y proporciona toda la información que tengas.**

Gobierno de México | Gobernación Secretaría de Gobernación | CNB Comisión Nacional de Búsqueda

# ALERTA NACIONAL



ALERTA NACIONAL

La información que se visualiza de la persona desaparecida o no localizada, es recibida e integrada por las autoridades de la Federación y de las Entidades Federativas competentes, por lo que cualquier información que se visualice, puede ser con la autoridad de origen.

## FICHA DE BÚSQUEDA DE PERSONA DESAPARECIDA

**LUIS ALBERTO COLORADO LEON**
**Folio Único de Identificación**
**FI26-169028BC5-5A75-44FC-A9E6-54FFF514478B**

**Edad al momento de la desaparición:** 28 **Edad Actual:** 28
**Lugar de nacimiento:** PUEBLA
**Sexo:** HOMBRE **Genero:** MASCULINO
**Nacionalidad:** MEXICANA **¿Habla español?:** SI
**Idioma o lengua indígena:** SIN DATO **Discapacidad:** NO
**Fecha de hechos:** 04/05/2026 **Hora de hechos:** 08:00 **Fecha de percato:** 04/05/2026 **Hora de percato:** 08:00
**Lugar de los hechos:** ESTADO: PUEBLA , MUNICIPIO: SAN SALVADOR EL SECO
**Carpeta de investigación**

| DATOS | |
|---|---|
| Características físicas: | complexion: delgada, cara: ovalado, color de la piel: moreno, cabello: castaño claro corto liso, ojos: cafés pequeños, boca: mediana, labios: delgados, estatura: 168cm |
| Señas particulares: | cicatriz sobre la ceja izquierda , cicatriz en el pie derecho a la altura del tobillo, tatuaje en la mano derecha tiene una figura de la planta de marihuana con los numeros 420 de cinco centimetros, tatuaje de un marciano en la mano izquierda y a un lado el signo de coma |
| Prendas de vestir: | pantalón color: negro, sudadera color: negro, tenis color: vino |
| Autoridades Competentes: | COMISIÓN DE BÚSQUEDA DE PERSONAS DEL ESTADO DE PUEBLA. |

**Si tienes información que ayude a la localización de alguna Persona Desaparecida o No Localizada, comunicate desde México al número telefónico 800 028 7783 o WhatsApp 55 1309 9024 y proporciona toda la información que tengas.**

Gobierno de México | Gobernación Secretaría de Gobernación | CNB Comisión Nacional de Búsqueda

# ALERTA NACIONAL

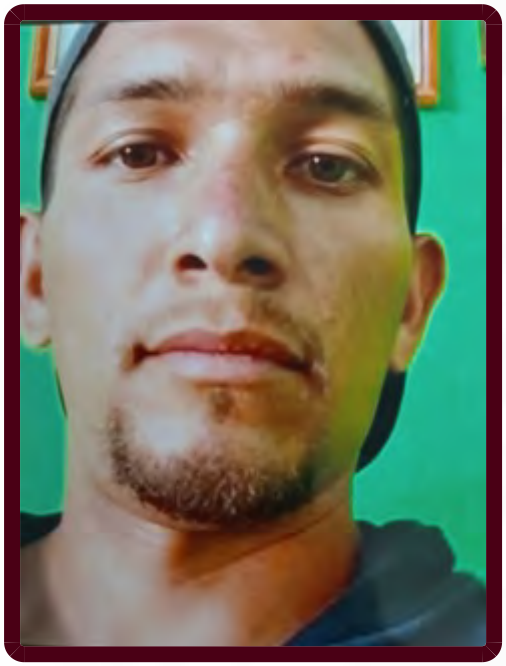

## FICHA DE BÚSQUEDA DE PERSONA DESAPARECIDA

**LUIS ENRIQUE FONSECA GODINEZ**
**Folio Único de Identificación**
**FI26-1407F5D57-47A2-4D5A-93FC-E4BD2411F3E7**

**Edad al momento de la desaparición:** 28 **Edad Actual:** 29
**Lugar de nacimiento:** ZACATECAS
**Sexo:** HOMBRE **Genero:** MASCULINO
**Nacionalidad:** MEXICANA **¿Habla español?:** SI
**Idioma o lengua indígena:** SIN DATO **Discapacidad:** NO
**Fecha de hechos:** 27/02/2026 **Hora de hechos:** 00:00 **Fecha de percato:** 27/02/2026 **Hora de percato:** 00:00
**Lugar de los hechos:** ESTADO: ZACATECAS , MUNICIPIO: LORETO
**Carpeta de investigación** CI/AGS/11630/05-26

| DATOS | |
|---|---|
| Características físicas: | complexion: delgada, cara: ovalado, color de la piel: blanco, cabello: castaño claro corto liso, ojos: miel medianos, nariz: recta, boca: mediana, labios: medianos, estatura: 173cm, peso: 57kg |
| Señas particulares: | tatuaje de un atrapa sueños en el pecho |
| Prendas de vestir: | SIN DATO |
| Autoridades Competentes: | FISCALÍA GENERAL DEL ESTADO DE AGUASCALIENTES. |

ALERTA NACIONAL

La información que se visualiza de la persona desaparecida o no localizada, es recibida e integrada por las autoridades de la Federación y de las Entidades Federativas competentes, por lo que cualquier información que se visualice, puede ser con la autoridad de origen.

**Si tienes información que ayude a la localización de alguna Persona Desaparecida o No Localizada, comunicate desde México al número telefónico 800 028 7783 o WhatsApp 55 1309 9024 y proporciona toda la información que tengas.**

Gobierno de México | Gobernación Secretaría de Gobernación | CNB Comisión Nacional de Búsqueda

# ALERTA NACIONAL




## FICHA DE BÚSQUEDA DE PERSONA DESAPARECIDA

**LUZ MARIA HIDALGO SANCHEZ**
**Folio Único de Identificación**
**FI26-121F0D958-25E0-4978-8942-53C1A0EE3B75**

**Edad al momento de la desaparición:** 78 **Edad Actual:** 79
**Lugar de nacimiento:** PUEBLA
**Sexo:** MUJER **Genero:** FEMENINO
**Nacionalidad:** MEXICANA **¿Habla español?:** SI
**Idioma o lengua indígena:** SIN DATO **Discapacidad:** NO
**Fecha de hechos:** 21/04/2026 **Hora de hechos:** 08:00 **Fecha de percato:** 21/04/2026 **Hora de percato:** 08:00
**Lugar de los hechos:** ESTADO: PUEBLA , MUNICIPIO: PUEBLA
**Carpeta de investigación**

| DATOS | |
|---|---|
| Características físicas: | complexion: delgada, cara: ovalado, color de la piel: moreno, ojos: cafés pequeños, boca: mediana, labios: delgados, estatura: 140cm |
| Señas particulares: | lunar a ala altura de la boca de lado derecho |
| Prendas de vestir: | SIN DATO |
| Autoridades Competentes: | COMISIÓN DE BÚSQUEDA DE PERSONAS DEL ESTADO DE PUEBLA. |

ALERTA NACIONAL

La información que se visualiza de la persona desaparecida o no localizada, es recibida e integrada por las autoridades de la Federación y de las Entidades Federativas competentes, por lo que cualquier información que se visualice, puede ser con la autoridad de origen.

**Si tienes información que ayude a la localización de alguna Persona Desaparecida o No Localizada, comunicate desde México al número telefónico 800 028 7783 o WhatsApp 55 1309 9024 y proporciona toda la información que tengas.**

Gobierno de México | Gobernación Secretaría de Gobernación | CNB Comisión Nacional de Búsqueda

# ALERTA NACIONAL



ALERTA NACIONAL

La información que se visualiza de la persona desaparecida o no localizada, es recibida e integrada por las autoridades de la Federación y de las Entidades Federativas competentes, por lo que cualquier información que se visualice, puede ser con la autoridad de origen.

## FICHA DE BÚSQUEDA DE PERSONA DESAPARECIDA

**MARIA DEL ROCIO VACA NERI**
**Folio Único de Identificación**
**FI26-15DF2D85F-8E7D-4423-B418-B8CB762F4B17**

**Edad al momento de la desaparición:** 40 **Edad Actual:** 40
**Lugar de nacimiento:** MICHOACAN
**Sexo:** MUJER **Genero:** FEMENINO
**Nacionalidad:** MEXICANA **¿Habla español?:** SI
**Idioma o lengua indígena:** SIN DATO **Discapacidad:** NO
**Fecha de hechos:** 31/05/2026 **Hora de hechos:** 12:30 **Fecha de percato:** 31/05/2026 **Hora de percato:** 13:30
**Lugar de los hechos:** ESTADO: MICHOACAN , MUNICIPIO: MORELIA
**Carpeta de investigación** FEPD/23551/2026

## DATOS

| | |
|---|---|
| Características físicas: | complexion: delgada, cara: ovalado, color de la piel: moreno, cabello: tinturado corto liso, ojos: cafés medianos, nariz: recta, boca: pequeña, labios: delgados, estatura: 154cm, peso: 50kg |
| Señas particulares: | tatuaje en el antebrazo izquierdo con la figura de un infinito, tatuaje en el antebrazo derecho con la figura de notas musicales, tatuaje en el chamorro derecho con la figura de un rosa, tatuaje en el chamorro derecho con la figura de una estrella ninja samurai |
| Prendas de vestir: | SIN DATO |
| Autoridades Competentes: | FISCALÍA GENERAL DEL ESTADO DE MICHOACÁN. |

**Si tienes información que ayude a la localización de alguna Persona Desaparecida o No Localizada, comunicate desde México al número telefónico 800 028 7783 o WhatsApp 55 1309 9024 y proporciona toda la información que tengas.**

Gobierno de México | Gobernación Secretaría de Gobernación | CNB Comisión Nacional de Búsqueda

# ALERTA NACIONAL

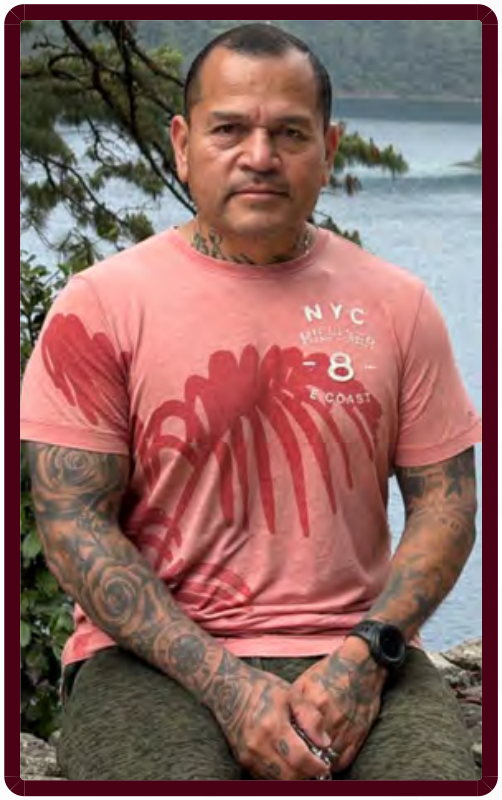

ALERTA NACIONAL

## FICHA DE BÚSQUEDA DE PERSONA DESAPARECIDA

**OSCAR GUADALUPE ALDERETE ZUMUANO**
**Folio Único de Identificación**
**FI26-13351AB77-7FCC-4A16-8DF2-0E5F3DF26137**

**Edad al momento de la desaparición:** 53 **Edad Actual:** 53
**Lugar de nacimiento:** CHIAPAS
**Sexo:** HOMBRE **Genero:** MASCULINO
**Nacionalidad:** MEXICANA **¿Habla español?:** SI
**Idioma o lengua indígena:** SIN DATO **Discapacidad:** NO
**Fecha de hechos:** 30/05/2026 **Hora de hechos:** 12:45 **Fecha de percato:** 30/05/2026 **Hora de percato:** 12:45
**Lugar de los hechos:** ESTADO: CHIAPAS , MUNICIPIO: TUXTLA GUTIÉRREZ
**Carpeta de investigación** 0153-101-3003-2026

### DATOS

| | |
|---|---|
| Características físicas: | complexion: mediana, cara: ovalado, color de la piel: moreno, cabello: negro corto liso, ojos: negros medianos, nariz: achatada, boca: mediana, labios: delgados, estatura: 168cm, peso: 97kg |
| Señas particulares: | tatuajes en el brazo derecho dos rosas y un reloj, tatuajes en la mano derecha una rosa, tatuajes en los nudillos de la mano derecha las letras a-l-d-o, tatuajes en el brazo izquierdo una golondrina, tatuaje en el antebrazo una cruz y un bosque, tatuaje en la mano una golondrina con un liston y las iniciales fdc. |
| Prendas de vestir: | SIN DATO |
| Autoridades Competentes: | FISCALÍA GENERAL DEL ESTADO DE CHIAPAS. |

La información que se visualiza de la persona desaparecida o no localizada, es recibida e integrada por las autoridades de la Federación y de las Entidades Federativas competentes, por lo que cualquier información que se visualice, puede ser con la autoridad de origen.

**Si tienes información que ayude a la localización de alguna Persona Desaparecida o No Localizada, comunicate desde México al número telefónico 800 028 7783 o WhatsApp 55 1309 9024 y proporciona toda la información que tengas.**

Gobierno de México | Gobernación Secretaría de Gobernación | CNB Comisión Nacional de Búsqueda

# ALERTA NACIONAL



ALERTA NACIONAL

La información que se visualiza de la persona desaparecida o no localizada, es recibida e integrada por las autoridades de la Federación y de las Entidades Federativas competentes, por lo que cualquier información que se visualice, puede ser con la autoridad de origen.

## FICHA DE BÚSQUEDA DE PERSONA DESAPARECIDA

**PATRICIO ELIAS DE LUNA**
**Folio Único de Identificación**
**FI26-18BDD8919-4B2E-4AFC-8E0D-4B56417D4904**

**Edad al momento de la desaparición:** 52 **Edad Actual:** 52
**Lugar de nacimiento:** VERACRUZ
**Sexo:** HOMBRE **Genero:** MASCULINO
**Nacionalidad:** MEXICANA **¿Habla español?:** SI
**Idioma o lengua indígena:** SIN DATO **Discapacidad:** NO
**Fecha de hechos:** 19/05/2026 **Hora de hechos:** 10:00 **Fecha de percato:** 19/05/2026 **Hora de percato:** 10:00
**Lugar de los hechos:** ESTADO: VERACRUZ , MUNICIPIO: NAUTLA
**Carpeta de investigación** MSN/DIX/F5/141/2026

### DATOS

| | |
|---|---|
| Características físicas: | complexion: mediana, cara: redondo, color de la piel: moreno, cabello: entrecano mediano liso, ojos: negros medianos, nariz: achatada, boca: mediana, labios: delgados, estatura: 165cm, peso: 72kg |
| Señas particulares: | cicatriz en la la cara lado derecho de 3 ctm aprox. |
| Prendas de vestir: | SIN DATO |
| Autoridades Competentes: | FISCALÍA GENERAL DEL ESTADO DE VERACRUZ DE IGNACIO DE LA LLAVE. |

**Si tienes información que ayude a la localización de alguna Persona Desaparecida o No Localizada, comunicate desde México al número telefónico 800 028 7783 o WhatsApp 55 1309 9024 y proporciona toda la información que tengas.**

Gobierno de México | Gobernación Secretaría de Gobernación | CNB Comisión Nacional de Búsqueda

# ALERTA NACIONAL



ALERTA NACIONAL

## FICHA DE BÚSQUEDA DE PERSONA DESAPARECIDA

**RAMON EDUARDO SANDOVAL VILLANUEVA**
**Folio Único de Identificación**
**FI26-1B13AB2C0-2979-4804-B1E6-64D51B81AC0B**

**Edad al momento de la desaparición:** 34 **Edad Actual:** 34
**Lugar de nacimiento:** HONDURAS
**Sexo:** HOMBRE **Genero:** MASCULINO
**Nacionalidad:** HONDUREÑA **¿Habla español?:** SI
**Idioma o lengua indígena:** SIN DATO **Discapacidad:** NO
**Fecha de hechos:** 10/05/2026 **Hora de hechos:** 12:00 **Fecha de percato:** 10/05/2026 **Hora de percato:** 13:30
**Lugar de los hechos:** ESTADO: CHIAPAS , MUNICIPIO: TAPACHULA

### DATOS

| | |
|---|---|
| Características físicas: | complexion: delgada, cara: rectangular, color de la piel: trigueño, cabello: castaño oscuro largo crespo, ojos: cafés grandes, nariz: recta, boca: pequeña, labios: delgados, estatura: 165cm, peso: 70kg |
| Señas particulares: | lunar en la quijada, lunar en la quijada |
| Prendas de vestir: | SIN DATO |
| Autoridades Competentes: | PORTAL. |
| Carpeta de investigación: | 01S/CEBP/287/2026 |

La información que se visualiza de la persona desaparecida o no localizada, es recibida e integrada por las autoridades de la Federación y de las Entidades Federativas competentes, por lo que cualquier información que se visualice, puede ser con la autoridad de origen.

**Si tienes información que ayude a la localización de alguna Persona Desaparecida o No Localizada, comunicate desde México al número telefónico 800 028 7783 o WhatsApp 55 1309 9024 y proporciona toda la información que tengas.**

Gobierno de México | Gobernación Secretaría de Gobernación | CNB Comisión Nacional de Búsqueda

# ALERTA NACIONAL



ALERTA NACIONAL

La información que se visualiza de la persona desaparecida o no localizada, es recibida e integrada por las autoridades de la Federación y de las Entidades Federativas competentes, por lo que cualquier información que se visualice, puede ser con la autoridad de origen.

## FICHA DE BÚSQUEDA DE PERSONA DESAPARECIDA

**REYES TOMES DE LA CRUZ**
**Folio Único de Identificación**
**FI26-12B7D9432-5588-4F5F-A4D5-F899DCDFBD64**

**Edad al momento de la desaparición:** 44 **Edad Actual:** 44
**Lugar de nacimiento:** QUINTANA ROO
**Sexo:** HOMBRE **Genero:** MASCULINO
**Nacionalidad:** MEXICANA **¿Habla español?:** SI
**Idioma o lengua indígena:** SIN DATO **Discapacidad:** NO
**Fecha de hechos:** 02/06/2026 **Hora de hechos:** 16:10 **Fecha de percato:** 02/06/2026 **Hora de percato:** 16:30
**Lugar de los hechos:** ESTADO: QUINTANA ROO , MUNICIPIO: SOLIDARIDAD
**Carpeta de investigación** FGE/QROO/SOL/06/4720/2026

### DATOS

| | |
|---|---|
| Características físicas: | complexion: delgada, color de la piel: moreno, cabello: negro corto liso, estatura: 170cm, peso: 70kg |
| Señas particulares: | cicatriz en la ceja derecha y en la cabeza cerca del cabello |
| Prendas de vestir: | SIN DATO |
| Autoridades Competentes: | FISCALÍA GENERAL DEL ESTADO DE QUINTA ROO. |

**Si tienes información que ayude a la localización de alguna Persona Desaparecida o No Localizada, comunicate desde México al número telefónico 800 028 7783 o WhatsApp 55 1309 9024 y proporciona toda la información que tengas.**

Gobierno de México | Gobernación Secretaría de Gobernación | CNB Comisión Nacional de Búsqueda

# ALERTA NACIONAL



## FICHA DE BÚSQUEDA DE PERSONA DESAPARECIDA

**ULBIA REYES VASQUES**
**Folio Único de Identificación**
**FI26-1493064C7-FFE5-4D54-A92B-2C23F0497620**

**Edad al momento de la desaparición:** 52 **Edad Actual:** 52
**Lugar de nacimiento:** CHIAPAS
**Sexo:** MUJER **Genero:** FEMENINO
**Nacionalidad:** MEXICANA **¿Habla español?:** SI
**Idioma o lengua indígena:** SIN DATO **Discapacidad:** NO
**Fecha de hechos:** 02/06/2026 **Hora de hechos:** 06:30 **Fecha de percato:** 02/06/2026 **Hora de percato:** 06:30
**Lugar de los hechos:** ESTADO: CHIAPAS , MUNICIPIO: TUXTLA CHICO
**Carpeta de investigación** 0184-102-0520-2026

### DATOS

| | |
|---|---|
| Características físicas: | complexion: mediana, cara: ovalado, color de la piel: moreno, cabello: negro largo ondulado, ojos: cafés pequeños, nariz: achatada, boca: mediana, labios: medianos, estatura: 150cm, peso: 58kg |
| Señas particulares: | cicatriz en la espinilla derecha. |
| Prendas de vestir: | blusa, pantiblusa, bluson color: blanco, falda |
| Autoridades Competentes: | FISCALÍA GENERAL DEL ESTADO DE CHIAPAS. |

ALERTA NACIONAL

La información que se visualiza de la persona desaparecida o no localizada, es recibida e integrada por las autoridades de la Federación y de las Entidades Federativas competentes, por lo que cualquier información que se visualice, puede ser con la autoridad de origen.

**Si tienes información que ayude a la localización de alguna Persona Desaparecida o No Localizada, comunicate desde México al número telefónico 800 028 7783 o WhatsApp 55 1309 9024 y proporciona toda la información que tengas.**

Gobierno de México | Gobernación Secretaría de Gobernación | CNB Comisión Nacional de Búsqueda

# ALERTA NACIONAL



ALERTA NACIONAL

La información que se visualiza de la persona desaparecida o no localizada, es recibida e integrada por las autoridades de la Federación y de las Entidades Federativas competentes, por lo que cualquier información que se visualice, puede ser con la autoridad de origen.

## FICHA DE BÚSQUEDA DE PERSONA DESAPARECIDA

**VICTOR HUGO VAZQUEZ SALINAS**
**Folio Único de Identificación**
**FI26-1CF791501-ACA5-41F5-99E9-3704548C9DFC**

**Edad al momento de la desaparición:** 32 **Edad Actual:** 32
**Lugar de nacimiento:** HIDALGO
**Sexo:** HOMBRE **Genero:** MASCULINO
**Nacionalidad:** MEXICANA **¿Habla español?:** SIN DATO
**Idioma o lengua indígena:** SIN DATO **Discapacidad:** NO
**Fecha de hechos:** 01/06/2026 **Hora de hechos:** 00:00 **Fecha de percato:** 02/06/2026 **Hora de percato:** 16:53
**Lugar de los hechos:** ESTADO: HIDALGO , MUNICIPIO: FRANCISCO I. MADERO
**Carpeta de investigación** 01-2026-01101

### DATOS

| | |
|---|---|
| Características físicas: | complexion: mediana, cara: ovalado, color de la piel: moreno, cabello: negro corto liso, nariz: recta, boca: grande, labios: gruesos, estatura: 156cm, peso: 50kg |
| Señas particulares: | uno en el costado izquierdo de pecho con la figura de una estrella, otro en la espalda a la altura del hombro tiene otro tatuaje en forma de estrella, en la mano izquierda tiene otro con la leyenda vazquez, en la mano derecha tiene otro pero no recuerdo la forma ni figura, en la cabeza del costado izquierdo |
| Prendas de vestir: | pantalón, sudadera, zapatos |
| Autoridades Competentes: | PROCURADURÍA GENERAL DE JUSTICIA DEL ESTADO DE HIDALGO. |

**Si tienes información que ayude a la localización de alguna Persona Desaparecida o No Localizada, comunicate desde México al número telefónico 800 028 7783 o WhatsApp 55 1309 9024 y proporciona toda la información que tengas.**

Gobierno de México | Gobernación Secretaría de Gobernación | CNB Comisión Nacional de Búsqueda

# ALERTA NACIONAL



ALERTA NACIONAL

## FICHA DE BÚSQUEDA DE PERSONA DESAPARECIDA

**YANETSI ALBARES ESCOBAR**
**Folio Único de Identificación**
**FI26-14BEBEA83-B5C5-4C45-8B93-49485454E846**

**Edad al momento de la desaparición:** 16 **Edad Actual:** 16
**Lugar de nacimiento:** CHIAPAS
**Sexo:** MUJER **Genero:** FEMENINO
**Nacionalidad:** MEXICANA **¿Habla español?:** SI
**Idioma o lengua indígena:** SIN DATO **Discapacidad:** NO
**Fecha de hechos:** 01/06/2026 **Hora de hechos:** 10:00 **Fecha de percato:** 01/06/2026 **Hora de percato:** 10:00
**Lugar de los hechos:** ESTADO: CHIAPAS , MUNICIPIO: ARRIAGA

### DATOS

| | |
|---|---|
| Características físicas: | complexion: mediana, cara: redondo, color de la piel: moreno, cabello: negro largo ondulado, ojos: cafés medianos, nariz: achatada, boca: mediana, labios: delgados, estatura: 160cm, peso: 65kg |
| Señas particulares: | NINGUNA |
| Prendas de vestir: | SIN DATO |
| Autoridades Competentes: | FISCALÍA GENERAL DEL ESTADO DE CHIAPAS. |
| Carpeta de investigación: | 0004-009-1122-2026 |

La información que se visualiza de la persona desaparecida o no localizada, es recibida e integrada por las autoridades de la Federación y de las Entidades Federativas competentes, por lo que cualquier información que se visualice, puede ser con la autoridad de origen.

**Si tienes información que ayude a la localización de alguna Persona Desaparecida o No Localizada, comunicate desde México al número telefónico 800 028 7783 o WhatsApp 55 1309 9024 y proporciona toda la información que tengas.**

Gobierno de México | Gobernación Secretaría de Gobernación | CNB Comisión Nacional de Búsqueda

# ALERTA NACIONAL



ALERTA NACIONAL

## FICHA DE BÚSQUEDA DE PERSONA DESAPARECIDA

**ALEJANDRO MAULEON ARAU**
**Folio Único de Identificación**
**FI26-1763F3F71-5FFB-4AD1-8A8A-F8FB496EBAFA**

**Edad al momento de la desaparición:** 25 **Edad Actual:** 25
**Lugar de nacimiento:** VERACRUZ
**Sexo:** HOMBRE **Genero:** MASCULINO
**Nacionalidad:** MEXICANA **¿Habla español?:** SI
**Idioma o lengua indígena:** SIN DATO **Discapacidad:** NO
**Fecha de hechos:** 30/05/2026 **Hora de hechos:** 10:00 **Fecha de percato:** 30/05/2026 **Hora de percato:** 10:00
**Lugar de los hechos:** ESTADO: VERACRUZ , MUNICIPIO: IXMATLAHUACAN

### DATOS

| | |
|---|---|
| Características físicas: | complexion: delgada, cara: ovalado, color de la piel: moreno, cabello: negro rapado ondulado, ojos: cafés pequeños, nariz: achatada, boca: mediana, labios: gruesos, estatura: 177cm, peso: 72kg |
| Señas particulares: | cicatriz de 2 cm en mejilla izquierda |
| Prendas de vestir: | SIN DATO |
| Autoridades Competentes: | FISCALÍA GENERAL DEL ESTADO DE VERACRUZ DE IGNACIO DE LA LLAVE. |
| Carpeta de investigación: | CSM/FIM/FEADPD/022/2026 |

La información que se visualiza de la persona desaparecida o no localizada, es recibida e integrada por las autoridades de la Federación y de las Entidades Federativas competentes, por lo que cualquier información que se visualice, puede ser con la autoridad de origen.

**Si tienes información que ayude a la localización de alguna Persona Desaparecida o No Localizada, comunicate desde México al número telefónico 800 028 7783 o WhatsApp 55 1309 9024 y proporciona toda la información que tengas.**

Gobierno de México | Gobernación Secretaría de Gobernación | CNB Comisión Nacional de Búsqueda

# ALERTA NACIONAL



## FICHA DE BÚSQUEDA DE PERSONA DESAPARECIDA

**ANDRES GARCIA SALAS**
**Folio Único de Identificación**
**FI26-1FF63D74E-D467-4926-BE9C-9E047E1330FA**

**Edad al momento de la desaparición:** 24 **Edad Actual:** 24
**Lugar de nacimiento:** VERACRUZ
**Sexo:** HOMBRE **Genero:** MASCULINO
**Nacionalidad:** MEXICANA **¿Habla español?:** SI
**Idioma o lengua indígena:** SIN DATO **Discapacidad:** NO
**Fecha de hechos:** 23/05/2026 **Hora de hechos:** 19:00 **Fecha de percato:** 23/05/2026 **Hora de percato:** 19:00
**Lugar de los hechos:** ESTADO: VERACRUZ , MUNICIPIO: COLIPA

### DATOS

| | |
|---|---|
| Características físicas: | complexion: delgada, cara: ovalado, color de la piel: moreno, cabello: negro corto liso, ojos: cafés medianos, nariz: recta, boca: mediana, labios: medianos, estatura: 175cm, peso: 68kg |
| Señas particulares: | lunar color negro de forma redonda, localizado en cara lateral del cuello de lado derecho tamaño aprox medio centrimetro |
| Prendas de vestir: | SIN DATO |
| Autoridades Competentes: | FISCALÍA GENERAL DEL ESTADO DE VERACRUZ DE IGNACIO DE LA LLAVE. |
| Carpeta de investigación: | MTZ/FIM/FEADPD/037/2026 |

La información que se visualiza de la persona desaparecida o no localizada, es recibida e integrada por las autoridades de la Federación y de las Entidades Federativas competentes, por lo que cualquier información que se visualice, puede ser con la autoridad de origen.

**Si tienes información que ayude a la localización de alguna Persona Desaparecida o No Localizada, comunicate desde México al número telefónico 800 028 7783 o WhatsApp 55 1309 9024 y proporciona toda la información que tengas.**

ALERTA NACIONAL

Gobierno de México | Gobernación Secretaría de Gobernación | CNB Comisión Nacional de Búsqueda

# ALERTA NACIONAL

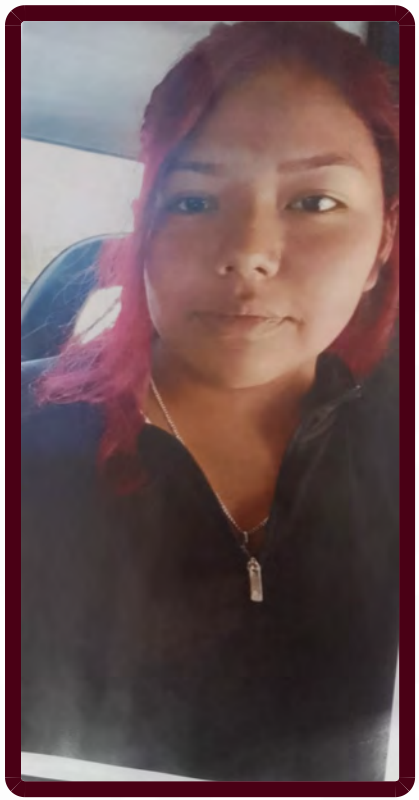

ALERTA NACIONAL

## FICHA DE BÚSQUEDA DE PERSONA DESAPARECIDA

**CARMEN CATALINA ALVARADO RENDON**
**Folio Único de Identificación**
**FI26-19B86FBAB-CAA9-4940-B9A5-098938F9C2CE**

**Edad al momento de la desaparición:** 16 **Edad Actual:** 16
**Lugar de nacimiento:** MORELOS
**Sexo:** MUJER **Genero:** FEMENINO
**Nacionalidad:** MEXICANA **¿Habla español?:** SI
**Idioma o lengua indígena:** SIN DATO **Discapacidad:** NO
**Fecha de hechos:** 28/05/2026 **Hora de hechos:** 12:40 **Fecha de percato:** 29/05/2026 **Hora de percato:** 06:40
**Lugar de los hechos:** ESTADO: MORELOS , MUNICIPIO: CUAUTLA

### DATOS

| | |
|---|---|
| Características físicas: | complexion: robusta, cara: redondo, color de la piel: moreno, cabello: rojizo mediano crespo, ojos: cafés medianos, nariz: recta, boca: grande, labios: gruesos, estatura: 164cm, peso: 82kg |
| Señas particulares: | lunar en el pecho derecho |
| Prendas de vestir: | SIN DATO |
| Autoridades Competentes: | FISCALÍA GENERAL DEL ESTADO DE MORELOS. |
| Carpeta de investigación: | CT-UEPD/4142/2026 |

La información que se visualiza de la persona desaparecida o no localizada, es recibida e integrada por las autoridades de la Federación y de las Entidades Federativas competentes, por lo que cualquier información que se visualice, puede ser con la autoridad de origen.

**Si tienes información que ayude a la localización de alguna Persona Desaparecida o No Localizada, comunicate desde México al número telefónico 800 028 7783 o WhatsApp 55 1309 9024 y proporciona toda la información que tengas.**

Gobierno de México | Gobernación | CNB Comisión Nacional de Búsqueda

# ALERTA NACIONAL

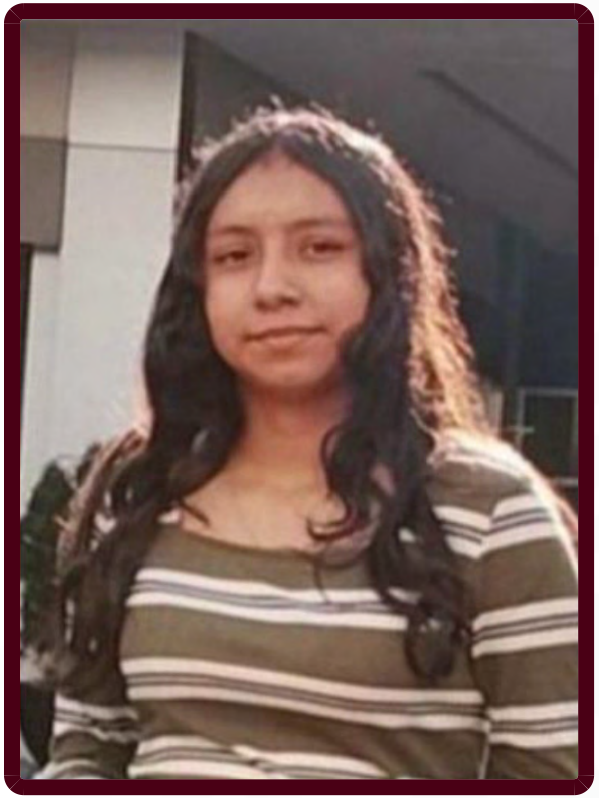

ALERTA NACIONAL

## FICHA DE BÚSQUEDA DE PERSONA DESAPARECIDA

**CECILIA YATZIRI SIERRA HIPOLITO**
**Folio Único de Identificación**
**FI26-115A5351D-7AF3-4147-ABBF-8E12E09CA3A3**

**Edad al momento de la desaparición:** 11 **Edad Actual:** 11
**Lugar de nacimiento:** MICHOACAN
**Sexo:** MUJER **Genero:** FEMENINO
**Nacionalidad:** MEXICANA **¿Habla español?:** SI
**Idioma o lengua indígena:** SIN DATO **Discapacidad:** NO
**Fecha de hechos:** 01/06/2026 **Hora de hechos:** 19:00 **Fecha de percato:** 01/06/2026 **Hora de percato:** 21:00
**Lugar de los hechos:** ESTADO: MICHOACAN , MUNICIPIO: URUAPAN

### DATOS

| | |
|---|---|
| Características físicas: | complexion: delgada, cara: redondo, color de la piel: moreno, cabello: castaño oscuro mediano crespo, ojos: cafés grandes, estatura: 168cm, peso: 45kg |
| Señas particulares: | mancha de aproximadamente un centimetro, semicircular de color cafe, en antebrazo derecho |
| Prendas de vestir: | blusa, pantiblusa, bluson color: negro, pantalón color: negro, tenis color: blanco |
| Autoridades Competentes: | FISCALÍA GENERAL DEL ESTADO DE MICHOACÁN. |
| Carpeta de investigación: | FRUR/23460/2026 |

La información que se visualiza de la persona desaparecida o no localizada, es recibida e integrada por las autoridades de la Federación y de las Entidades Federativas competentes, por lo que cualquier información que se visualice, puede ser con la autoridad de origen.

**Si tienes información que ayude a la localización de alguna Persona Desaparecida o No Localizada, comunicate desde México al número telefónico 800 028 7783 o WhatsApp 55 1309 9024 y proporciona toda la información que tengas.**

Gobierno de México | Gobernación Secretaría de Gobernación | CNB Comisión Nacional de Búsqueda

# ALERTA NACIONAL



## FICHA DE BÚSQUEDA DE PERSONA DESAPARECIDA

**CLAUDIA VERONICA CRUZ VERA**
**Folio Único de Identificación**
**FI26-18ED1F15D-F9A4-463D-99D2-5CFC0443A38B**

**Edad al momento de la desaparición:** 35 **Edad Actual:** 36
**Lugar de nacimiento:** CHIAPAS
**Sexo:** MUJER **Genero:** FEMENINO
**Nacionalidad:** MEXICANA **¿Habla español?:** SI
**Idioma o lengua indígena:** SIN DATO **Discapacidad:** NO
**Fecha de hechos:** 29/12/2024 **Hora de hechos:** 12:00 **Fecha de percato:** 29/12/2024 **Hora de percato:** 12:00
**Lugar de los hechos:** ESTADO: CHIAPAS , MUNICIPIO: LA CONCORDIA

### DATOS

| | |
|---|---|
| Características físicas: | complexion: robusta, cara: redondo, color de la piel: moreno, cabello: negro largo ondulado, ojos: cafés medianos, nariz: achatada, boca: mediana, labios: delgados, estatura: 170cm, peso: 68kg |
| Señas particulares: | en la mano izquierda tiene una malformacion en la uña del dedo indice. |
| Prendas de vestir: | SIN DATO |
| Autoridades Competentes: | FISCALÍA GENERAL DEL ESTADO DE CHIAPAS. |
| Carpeta de investigación: | C.I. 0040-101-3003-2025 |

La información que se visualiza de la persona desaparecida o no localizada, es recibida e integrada por las autoridades de la Federación y de las Entidades Federativas competentes, por lo que cualquier información que se visualice, puede ser con la autoridad de origen.

**Si tienes información que ayude a la localización de alguna Persona Desaparecida o No Localizada, comunicate desde México al número telefónico 800 028 7783 o WhatsApp 55 1309 9024 y proporciona toda la información que tengas.**

ALERTA NACIONAL

Gobierno de México | Gobernación | CNB COMISIÓN NACIONAL DE BÚSQUEDA

# ALERTA NACIONAL



ALERTA NACIONAL

## FICHA DE BÚSQUEDA DE PERSONA DESAPARECIDA

**EDUARDO MAURICIO VAZQUEZ RAMIREZ**
**Folio Único de Identificación**
**FI26-1BEB0AFF3-16AA-49F0-BF4D-1598441ED32C**

**Edad al momento de la desaparición:** 25 **Edad Actual:** 34
**Lugar de nacimiento:** JALISCO
**Sexo:** HOMBRE **Genero:** MASCULINO
**Nacionalidad:** MEXICANA **¿Habla español?:** SI
**Idioma o lengua indígena:** SIN DATO **Discapacidad:** NO
**Fecha de hechos:** 03/08/2017 **Hora de hechos:** 00:00 **Fecha de percato:** 03/08/2017 **Hora de percato:** 00:00
**Lugar de los hechos:** ESTADO: JALISCO , MUNICIPIO: SAN JUAN DE LOS LAGOS

### DATOS

| | |
|---|---|
| Características físicas: | complexion: delgada, color de la piel: trigueño, nariz: achatada, boca: mediana, labios: medianos, estatura: 152cm, peso: 50kg |
| Señas particulares: | NINGUNA |
| Prendas de vestir: | SIN DATO |
| Autoridades Competentes: | FISCALÍA GENERAL DEL ESTADO DE JALISCO. |
| Carpeta de investigación: | 2610/2017 |

La información que se visualiza de la persona desaparecida o no localizada, es recibida e integrada por las autoridades de la Federación y de las Entidades Federativas competentes, por lo que cualquier información que se visualice, puede ser con la autoridad de origen.

**Si tienes información que ayude a la localización de alguna Persona Desaparecida o No Localizada, comunicate desde México al número telefónico 800 028 7783 o WhatsApp 55 1309 9024 y proporciona toda la información que tengas.**

Gobierno de México | Gobernación | CNB Comisión Nacional de Búsqueda

# ALERTA NACIONAL



## FICHA DE BÚSQUEDA DE PERSONA DESAPARECIDA

**FRANCISCO JAVIER ROJAS ELIZALDE**
**Folio Único de Identificación**
**FI26-1088B6414-6471-4703-823D-5B15D6966F9C**

**Edad al momento de la desaparición:** 45 **Edad Actual:** 46
**Lugar de nacimiento:** BAJA CALIFORNIA SUR
**Sexo:** HOMBRE **Genero:** MASCULINO
**Nacionalidad:** MEXICANA **¿Habla español?:** SI
**Idioma o lengua indígena:** SIN DATO **Discapacidad:** NO
**Fecha de hechos:** 10/05/2026 **Hora de hechos:** 18:00 **Fecha de percato:** 16/05/2026 **Hora de percato:** 18:00
**Lugar de los hechos:** ESTADO: BAJA CALIFORNIA SUR , MUNICIPIO: LOS CABOS

### DATOS

| | |
|---|---|
| Características físicas: | complexion: mediana, cara: ovalado, color de la piel: moreno, nariz: achatada, boca: mediana, labios: delgados, estatura: 170cm, peso: 50kg |
| Señas particulares: | leyenda elizalde |
| Prendas de vestir: | SIN DATO |
| Autoridades Competentes: | COMISIÓN ESTATAL DE BÚSQUEDA DE PERSONAS DEL ESTADO DE BAJA CALIFORNIA SUR. |
| Carpeta de investigación: | |

La información que se visualiza de la persona desaparecida o no localizada, es recibida e integrada por las autoridades de la Federación y de las Entidades Federativas competentes, por lo que cualquier información que se visualice, puede ser con la autoridad de origen.

**Si tienes información que ayude a la localización de alguna Persona Desaparecida o No Localizada, comunicate desde México al número telefónico 800 028 7783 o WhatsApp 55 1309 9024 y proporciona toda la información que tengas.**

ALERTA NACIONAL

Gobierno de México | Gobernación Secretaría de Gobernación | CNB Comisión Nacional de Búsqueda

# ALERTA NACIONAL



ALERTA NACIONAL

## FICHA DE BÚSQUEDA DE PERSONA DESAPARECIDA

**GUSTAVO TORRES MEJIA**
**Folio Único de Identificación**
**FI26-1165ABDFE-3EC4-4E7C-AEDB-94D9A877EEBD**

**Edad al momento de la desaparición:** 25 **Edad Actual:** 25
**Lugar de nacimiento:** MICHOACAN
**Sexo:** HOMBRE **Genero:** MASCULINO
**Nacionalidad:** MEXICANA **¿Habla español?:** SI
**Idioma o lengua indígena:** SIN DATO **Discapacidad:** NO
**Fecha de hechos:** 25/04/2026 **Hora de hechos:** 02:00 **Fecha de percato:** 25/04/2026 **Hora de percato:** 02:00
**Lugar de los hechos:** ESTADO: MICHOACAN , MUNICIPIO: JOSÉ SIXTO VERDUZCO

### DATOS

| | |
|---|---|
| Características físicas: | complexion: delgada, cara: ovalado, color de la piel: moreno, cabello: negro corto liso, ojos: cafés medianos, nariz: achatada, boca: mediana, labios: delgados, estatura: 170cm, peso: 70kg |
| Señas particulares: | tres puntos en la mano derecha |
| Prendas de vestir: | SIN DATO |
| Autoridades Competentes: | FISCALÍA GENERAL DEL ESTADO DE MICHOACÁN. |
| Carpeta de investigación: | FRLP/23147/2026 |

La información que se visualiza de la persona desaparecida o no localizada, es recibida e integrada por las autoridades de la Federación y de las Entidades Federativas competentes, por lo que cualquier información que se visualice, puede ser con la autoridad de origen.

**Si tienes información que ayude a la localización de alguna Persona Desaparecida o No Localizada, comunicate desde México al número telefónico 800 028 7783 o WhatsApp 55 1309 9024 y proporciona toda la información que tengas.**

Gobierno de México | Gobernación | CNB COMISIÓN NACIONAL DE BÚSQUEDA

# ALERTA NACIONAL



ALERTA NACIONAL

## FICHA DE BÚSQUEDA DE PERSONA DESAPARECIDA

**ISIDRO ANCHONDO MARTINEZ**
**Folio Único de Identificación**
**FI26-14B6B6BE2-E2C1-4D50-B4D3-BB7E341680BD**

**Edad al momento de la desaparición:** 54 **Edad Actual:** 54
**Lugar de nacimiento:** CHIHUAHUA
**Sexo:** HOMBRE **Genero:** MASCULINO
**Nacionalidad:** MEXICANA **¿Habla español?:** SI
**Idioma o lengua indígena:** SIN DATO **Discapacidad:** NO
**Fecha de hechos:** 30/05/2026 **Hora de hechos:** 12:45 **Fecha de percato:** 30/05/2026 **Hora de percato:** 12:50
**Lugar de los hechos:** ESTADO: CHIHUAHUA , MUNICIPIO: CARICHÍ

### DATOS

| | |
|---|---|
| Características físicas: | complexion: robusta, cara: redondo, color de la piel: moreno, cabello: negro corto liso, ojos: cafés pequeños, nariz: achatada, boca: mediana, labios: delgados, estatura: 172cm, peso: 105kg |
| Señas particulares: | fifura de dos manos , dos coranas en los dientes de arriba color plata |
| Prendas de vestir: | SIN DATO |
| Autoridades Competentes: | FISCALÍA GENERAL DEL ESTADO DE CHIHUAHUA. |
| Carpeta de investigación: | 1720262385 |

La información que se visualiza de la persona desaparecida o no localizada, es recibida e integrada por las autoridades de la Federación y de las Entidades Federativas competentes, por lo que cualquier información que se visualice, puede ser con la autoridad de origen.

**Si tienes información que ayude a la localización de alguna Persona Desaparecida o No Localizada, comunicate desde México al número telefónico 800 028 7783 o WhatsApp 55 1309 9024 y proporciona toda la información que tengas.**

Gobierno de México | Gobernación Secretaría de Gobernación | CNB Comisión Nacional de Búsqueda

# ALERTA NACIONAL

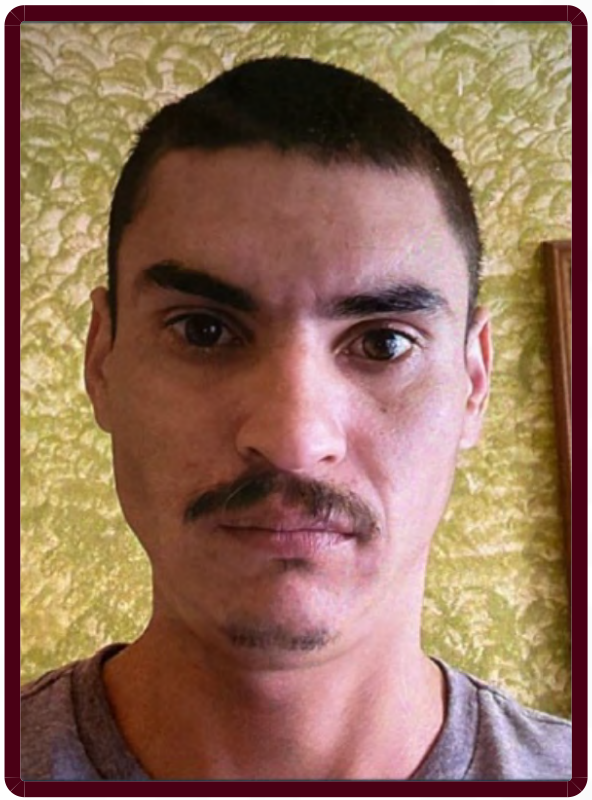

ALERTA NACIONAL

## FICHA DE BÚSQUEDA DE PERSONA DESAPARECIDA

**JOSE FRANCISCO GARZA ZEPEDA**
**Folio Único de Identificación**
**FI26-17C98D12E-6FCA-4F5B-92AD-6A9B7023494E**

**Edad al momento de la desaparición:** 32 **Edad Actual:** 32
**Lugar de nacimiento:** MICHOACAN
**Sexo:** HOMBRE **Genero:** MASCULINO
**Nacionalidad:** MEXICANA **¿Habla español?:** SI
**Idioma o lengua indígena:** SIN DATO **Discapacidad:** NO
**Fecha de hechos:** 13/05/2026 **Hora de hechos:** 11:42 **Fecha de percato:** 28/05/2026 **Hora de percato:** 09:00
**Lugar de los hechos:** ESTADO: MICHOACAN , MUNICIPIO: SAHUAYO

### DATOS

| | |
|---|---|
| Características físicas: | complexion: delgada, cara: ovalado, color de la piel: moreno, cabello: negro corto liso, ojos: cafés medianos, boca: pequeña, labios: delgados, estatura: 172cm, peso: 73kg |
| Señas particulares: | lunar pequeño al costado izquierdo del ojo, cicatriz en el vientre debajo del ombligo de 15 cm , placa en la mano de lado derecho con dos clavos, tatuaje en la mano del lado izquierdo con la imgen de una gargola, tatuaje en la espalda del lado derecho con la imagen de un arbol con flores |
| Prendas de vestir: | SIN DATO |
| Autoridades Competentes: | FISCALÍA GENERAL DEL ESTADO DE MICHOACÁN. |
| Carpeta de investigación: | FRJI/23333/2026 |

La información que se visualiza de la persona desaparecida o no localizada, es recibida e integrada por las autoridades de la Federación y de las Entidades Federativas competentes, por lo que cualquier información que se visualice, puede ser con la autoridad de origen.

**Si tienes información que ayude a la localización de alguna Persona Desaparecida o No Localizada, comunicate desde México al número telefónico 800 028 7783 o WhatsApp 55 1309 9024 y proporciona toda la información que tengas.**

Gobierno de México | Gobernación Secretaría de Gobernación | CNB Comisión Nacional de Búsqueda

# ALERTA NACIONAL

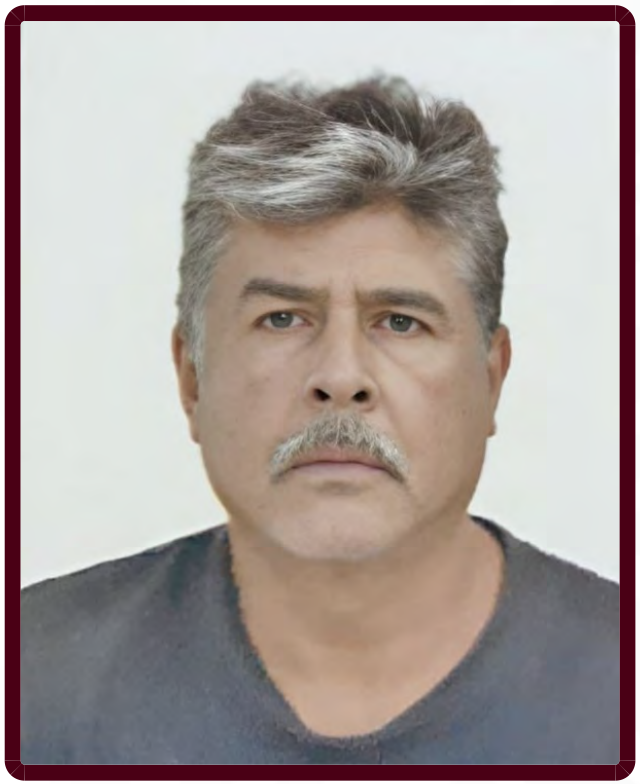

ALERTA NACIONAL

## FICHA DE BÚSQUEDA DE PERSONA DESAPARECIDA

**JOSE LUIS SANCHEZ GALLARDO**
**Folio Único de Identificación**
**FI26-1072F7D60-A710-4BA6-99D8-3B647FF522F5**

**Edad al momento de la desaparición:** 59 **Edad Actual:** 59
**Lugar de nacimiento:** MORELOS
**Sexo:** HOMBRE **Genero:** MASCULINO
**Nacionalidad:** MEXICANA **¿Habla español?:** SI
**Idioma o lengua indígena:** SIN DATO **Discapacidad:** NO
**Fecha de hechos:** 27/05/2026 **Hora de hechos:** 06:00 **Fecha de percato:** 28/05/2026 **Hora de percato:** 08:00
**Lugar de los hechos:** ESTADO: MORELOS , MUNICIPIO: AYALA

### DATOS

| | |
|---|---|
| Características físicas: | complexion: mediana, color de la piel: moreno, cabello: cano corto liso, nariz: achatada, boca: mediana, labios: delgados, estatura: 188cm, peso: 80kg |
| Señas particulares: | cicatriz en la cabeza de 2 centimetros |
| Prendas de vestir: | SIN DATO |
| Autoridades Competentes: | FISCALÍA GENERAL DEL ESTADO DE MORELOS. |
| Carpeta de investigación: | CT-UEPD/4057/2026 |

La información que se visualiza de la persona desaparecida o no localizada, es recibida e integrada por las autoridades de la Federación y de las Entidades Federativas competentes, por lo que cualquier información que se visualice, puede ser con la autoridad de origen.

**Si tienes información que ayude a la localización de alguna Persona Desaparecida o No Localizada, comunicate desde México al número telefónico 800 028 7783 o WhatsApp 55 1309 9024 y proporciona toda la información que tengas.**

Gobierno de México | Gobernación Secretaría de Gobernación | CNB Comisión Nacional de Búsqueda

# ALERTA NACIONAL



ALERTA NACIONAL

## FICHA DE BÚSQUEDA DE PERSONA DESAPARECIDA

**JUAN MARTIN ANTE VAZQUEZ**
**Folio Único de Identificación**
**FI26-1E3618F8B-4C6A-4DE5-9401-14D0DB7C2710**

**Edad al momento de la desaparición:** 23 **Edad Actual:** 29
**Lugar de nacimiento:** JALISCO
**Sexo:** HOMBRE **Genero:** MASCULINO
**Nacionalidad:** MEXICANA **¿Habla español?:** SI
**Idioma o lengua indígena:** SIN DATO **Discapacidad:** NO
**Fecha de hechos:** 01/04/2020 **Hora de hechos:** 00:00 **Fecha de percato:** 01/04/2020 **Hora de percato:** 00:00
**Lugar de los hechos:** ESTADO: JALISCO , MUNICIPIO: ENCARNACIÓN DE DÍAZ

### DATOS

| | |
|---|---|
| Características físicas: | complexion: delgada, color de la piel: blanco, cabello: castaño oscuro corto liso, ojos: miel grandes, nariz: recta, boca: grande, labios: gruesos, estatura: 176cm, peso: 52kg |
| Señas particulares: | un arete como arracada de una calavera en la oreja derecha, cicatriz en la rodilla derecha reciente por caida de moto, en la mano derecha con el nombre de rosa, en el pie izquierdo en la pantorrilla el nombre de cey |
| Prendas de vestir: | camisa color: negro, pantalón color: verde, tenis color: negro |
| Autoridades Competentes: | FISCALÍA GENERAL DEL ESTADO DE JALISCO. |
| Carpeta de investigación: | |

La información que se visualiza de la persona desaparecida o no localizada, es recibida e integrada por las autoridades de la Federación y de las Entidades Federativas competentes, por lo que cualquier información que se visualice, puede ser con la autoridad de origen.

**Si tienes información que ayude a la localización de alguna Persona Desaparecida o No Localizada, comunicate desde México al número telefónico 800 028 7783 o WhatsApp 55 1309 9024 y proporciona toda la información que tengas.**

Gobierno de México | Gobernación Secretaría de Gobernación | CNB Comisión Nacional de Búsqueda

# ALERTA NACIONAL



ALERTA NACIONAL

## FICHA DE BÚSQUEDA DE PERSONA DESAPARECIDA

**KARLA YANET LERMA TECLA**
**Folio Único de Identificación**
**FI26-11612F591-016F-434A-80F8-5E106778988E**

**Edad al momento de la desaparición:** 21 **Edad Actual:** 21
**Lugar de nacimiento:** CHIHUAHUA
**Sexo:** MUJER **Genero:** FEMENINO
**Nacionalidad:** MEXICANA **¿Habla español?:** SI
**Idioma o lengua indígena:** SIN DATO **Discapacidad:** NO
**Fecha de hechos:** 30/05/2026 **Hora de hechos:** 12:45 **Fecha de percato:** 30/05/2026 **Hora de percato:** 13:00
**Lugar de los hechos:** ESTADO: CHIHUAHUA , MUNICIPIO: CARICHÍ

### DATOS

| | |
|---|---|
| Características físicas: | complexion: robusta, cara: redondo, color de la piel: moreno, cabello: negro largo liso, ojos: cafés medianos, nariz: achatada, boca: mediana, estatura: 162cm, peso: 72kg |
| Señas particulares: | la virgen de guadalupe |
| Prendas de vestir: | SIN DATO |
| Autoridades Competentes: | FISCALÍA GENERAL DEL ESTADO DE CHIHUAHUA. |
| Carpeta de investigación: | 17-2026-2385 |

La información que se visualiza de la persona desaparecida o no localizada, es recibida e integrada por las autoridades de la Federación y de las Entidades Federativas competentes, por lo que cualquier información que se visualice, puede ser con la autoridad de origen.

**Si tienes información que ayude a la localización de alguna Persona Desaparecida o No Localizada, comunicate desde México al número telefónico 800 028 7783 o WhatsApp 55 1309 9024 y proporciona toda la información que tengas.**

Gobierno de México | Gobernación Secretaría de Gobernación | CNB Comisión Nacional de Búsqueda

# ALERTA NACIONAL



## FICHA DE BÚSQUEDA DE PERSONA DESAPARECIDA

**LEONARDO ANTONIO VARGAS GARCIA**
**Folio Único de Identificación**
**FI26-1331005BD-DE3E-4ADD-ADA0-6B9EC80503D7**

**Edad al momento de la desaparición:** 28 **Edad Actual:** 28
**Lugar de nacimiento:** TAMAULIPAS
**Sexo:** HOMBRE **Genero:** MASCULINO
**Nacionalidad:** MEXICANA **¿Habla español?:** SI
**Idioma o lengua indígena:** SIN DATO **Discapacidad:** NO
**Fecha de hechos:** 30/05/2026 **Hora de hechos:** 11:00 **Fecha de percato:** 30/05/2026 **Hora de percato:** 11:00
**Lugar de los hechos:** ESTADO: TAMAULIPAS , MUNICIPIO: VICTORIA

### DATOS

| | |
|---|---|
| Características físicas: | , cara: redondo, color de la piel: moreno, ojos: cafés medianos, nariz: recta, boca: pequeña, estatura: 165cm, peso: 50kg |
| Señas particulares: | tatuaje en pecho con una estrella en cada lado y debajo una inicial, cicatriz en espalda lado izquierdo de 4cm de manera horizontal |
| Prendas de vestir: | playera, shorts |
| Autoridades Competentes: | FISCALÍA GENERAL DE JUSTICIA DEL ESTADO DE TAMAULIPAS. |
| Carpeta de investigación: | FGJT/FEIDDFP/VIC/UE1/00109/2026 |

La información que se visualiza de la persona desaparecida o no localizada, es recibida e integrada por las autoridades de la Federación y de las Entidades Federativas competentes, por lo que cualquier información que se visualice, puede ser con la autoridad de origen.

**Si tienes información que ayude a la localización de alguna Persona Desaparecida o No Localizada, comunicate desde México al número telefónico 800 028 7783 o WhatsApp 55 1309 9024 y proporciona toda la información que tengas.**

ALERTA NACIONAL

Gobierno de México | Gobernación | CNB COMISIÓN NACIONAL DE BÚSQUEDA

# ALERTA NACIONAL



ALERTA NACIONAL

## FICHA DE BÚSQUEDA DE PERSONA DESAPARECIDA

**LEONARDO SALINAS CARRILLO**
**Folio Único de Identificación**
**FI26-16EB7AABB-64B4-4DC5-8011-2AE16CA4DEFF**

**Edad al momento de la desaparición:** 56 **Edad Actual:** 57
**Lugar de nacimiento:** JALISCO
**Sexo:** HOMBRE **Genero:** MASCULINO
**Nacionalidad:** MEXICANA **¿Habla español?:** SI
**Idioma o lengua indígena:** SIN DATO **Discapacidad:** NO
**Fecha de hechos:** 24/10/2025 **Hora de hechos:** 14:00 **Fecha de percato:** 24/10/2025 **Hora de percato:** 14:00
**Lugar de los hechos:** ESTADO: JALISCO , MUNICIPIO: GUADALAJARA

### DATOS

| | |
|---|---|
| Características físicas: | complexion: mediana, cara: ovalado, color de la piel: moreno, ojos: negros grandes, nariz: recta, boca: grande, labios: medianos, estatura: 155cm, peso: 68kg |
| Señas particulares: | lineas de expresion marcadas en rostro, uñas de los pies largas, talones y manos agrietadas |
| Prendas de vestir: | pantalón, playera, tenis |
| Autoridades Competentes: | FISCALÍA GENERAL DEL ESTADO DE JALISCO. |
| Carpeta de investigación: | 32539/2026 |

La información que se visualiza de la persona desaparecida o no localizada, es recibida e integrada por las autoridades de la Federación y de las Entidades Federativas competentes, por lo que cualquier información que se visualice, puede ser con la autoridad de origen.

**Si tienes información que ayude a la localización de alguna Persona Desaparecida o No Localizada, comunicate desde México al número telefónico 800 028 7783 o WhatsApp 55 1309 9024 y proporciona toda la información que tengas.**

Gobierno de México | Gobernación Secretaría de Gobernación | CNB Comisión Nacional de Búsqueda

# ALERTA NACIONAL



ALERTA NACIONAL

## FICHA DE BÚSQUEDA DE PERSONA DESAPARECIDA

**LORELEIN YOLANDA MORAN CORDOVA**
**Folio Único de Identificación**
**FI26-1F14719B1-135A-4904-ACBF-15601BCF34A6**

**Edad al momento de la desaparición:** 21 **Edad Actual:** 22
**Lugar de nacimiento:** NAYARIT
**Sexo:** MUJER **Genero:** FEMENINO **Nombre Social:** LORELEIN YOLANDA MORAN CORDOVA
**Nacionalidad:** MEXICANA **¿Habla español?:** SI
**Idioma o lengua indígena:** SIN DATO **Discapacidad:** NO
**Fecha de hechos:** 24/05/2026 **Hora de hechos:** 18:00 **Fecha de percato:** 29/05/2026 **Hora de percato:** 12:00
**Lugar de los hechos:** ESTADO: NAYARIT , MUNICIPIO: BAHÍA DE BANDERAS

### DATOS

| | |
|---|---|
| Características físicas: | complexion: delgada, cara: ovalado, color de la piel: moreno, cabello: negro largo liso, ojos: cafés medianos, nariz: recta, boca: mediana, labios: medianos, estatura: 167cm, peso: 44kg |
| Señas particulares: | numeros 1993 |
| Prendas de vestir: | SIN DATO |
| Autoridades Competentes: | FISCALÍA GENERAL DEL ESTADO DE NAYARIT. |
| Carpeta de investigación: | NAY/VB/V/CI/00756/2026 |

La información que se visualiza de la persona desaparecida o no localizada, es recibida e integrada por las autoridades de la Federación y de las Entidades Federativas competentes, por lo que cualquier información que se visualice, puede ser con la autoridad de origen.

**Si tienes información que ayude a la localización de alguna Persona Desaparecida o No Localizada, comunicate desde México al número telefónico 800 028 7783 o WhatsApp 55 1309 9024 y proporciona toda la información que tengas.**

Gobierno de México | Gobernación | CNB COMISIÓN NACIONAL DE BÚSQUEDA

# ALERTA NACIONAL



ALERTA NACIONAL

## FICHA DE BÚSQUEDA DE PERSONA DESAPARECIDA

**LUIS GREGORIO MACIAS AVALOS**
**Folio Único de Identificación**
**FI26-18A8E5260-69B5-43F5-B901-61371218CF78**

**Edad al momento de la desaparición:** 26 **Edad Actual:** 32
**Lugar de nacimiento:** JALISCO
**Sexo:** HOMBRE **Genero:** MASCULINO
**Nacionalidad:** MEXICANA **¿Habla español?:** SI
**Idioma o lengua indígena:** SIN DATO **Discapacidad:** NO
**Fecha de hechos:** 25/02/2020 **Hora de hechos:** 17:30 **Fecha de percato:** 25/02/2020 **Hora de percato:** 17:30
**Lugar de los hechos:** ESTADO: JALISCO , MUNICIPIO: ENCARNACIÓN DE DÍAZ

### DATOS

| | |
|---|---|
| Características físicas: | complexion: delgada, color de la piel: blanco, cabello: castaño oscuro corto liso, ojos: verdes medianos, boca: mediana, labios: delgados, estatura: 170cm, peso: 70kg |
| Señas particulares: | tabique nasal desviado, marca de fusion en ojo izquierdo y es de tamaño mas pequeño |
| Prendas de vestir: | pantalón color: azul, playera color: verde, tenis color: gris |
| Autoridades Competentes: | FISCALÍA GENERAL DEL ESTADO DE JALISCO. |
| Carpeta de investigación: | 5875/2020 |

La información que se visualiza de la persona desaparecida o no localizada, es recibida e integrada por las autoridades de la Federación y de las Entidades Federativas competentes, por lo que cualquier información que se visualice, puede ser con la autoridad de origen.

**Si tienes información que ayude a la localización de alguna Persona Desaparecida o No Localizada, comunicate desde México al número telefónico 800 028 7783 o WhatsApp 55 1309 9024 y proporciona toda la información que tengas.**

Gobierno de México | Gobernación Secretaría de Gobernación | CNB Comisión Nacional de Búsqueda

# ALERTA NACIONAL



ALERTA NACIONAL

## FICHA DE BÚSQUEDA DE PERSONA DESAPARECIDA

**MARIO JESUS BRIBIESCA COVARRUBIAS**
**Folio Único de Identificación**
**FI26-167C00F68-BD66-4836-8714-4B0D33AF6ECF**

**Edad al momento de la desaparición:** 18 **Edad Actual:** 18
**Lugar de nacimiento:** MICHOACAN
**Sexo:** HOMBRE **Genero:** MASCULINO
**Nacionalidad:** MEXICANA **¿Habla español?:** SI
**Idioma o lengua indígena:** SIN DATO **Discapacidad:** NO
**Fecha de hechos:** 26/05/2026 **Hora de hechos:** 23:30 **Fecha de percato:** 26/05/2026 **Hora de percato:** 23:30
**Lugar de los hechos:** ESTADO: MICHOACAN , MUNICIPIO: LA PIEDAD

### DATOS

| | |
|---|---|
| Características físicas: | complexion: delgada, cara: ovalado, color de la piel: moreno, cabello: negro corto ondulado, ojos: cafés pequeños, nariz: recta, boca: mediana, labios: delgados, estatura: 168cm, peso: 55kg |
| Señas particulares: | tatuaje ubicado en el pecho sin recordar el lado del rostro de san judas tadeo |
| Prendas de vestir: | SIN DATO |
| Autoridades Competentes: | FISCALÍA GENERAL DEL ESTADO DE MICHOACÁN. |
| Carpeta de investigación: | FRLP/23399/2026 |

La información que se visualiza de la persona desaparecida o no localizada, es recibida e integrada por las autoridades de la Federación y de las Entidades Federativas competentes, por lo que cualquier información que se visualice, puede ser con la autoridad de origen.

**Si tienes información que ayude a la localización de alguna Persona Desaparecida o No Localizada, comunicate desde México al número telefónico 800 028 7783 o WhatsApp 55 1309 9024 y proporciona toda la información que tengas.**

Gobierno de México | Gobernación Secretaría de Gobernación | CNB Comisión Nacional de Búsqueda

# ALERTA NACIONAL



ALERTA NACIONAL

## FICHA DE BÚSQUEDA DE PERSONA DESAPARECIDA

**MARISELA PARRA ROMERO**
**Folio Único de Identificación**
**FI26-1C3B0441C-600A-4957-9481-7655C1D3233E**

**Edad al momento de la desaparición:** 31 **Edad Actual:** 31
**Lugar de nacimiento:** PUEBLA
**Sexo:** MUJER **Genero:** FEMENINO
**Nacionalidad:** MEXICANA **¿Habla español?:** NO
**Idioma o lengua indígena:** SIN DATO **Discapacidad:** NO
**Fecha de hechos:** 24/04/2026 **Hora de hechos:** 08:00 **Fecha de percato:** 24/04/2026 **Hora de percato:** 08:00
**Lugar de los hechos:** ESTADO: PUEBLA , MUNICIPIO: TEPEACA

### DATOS

| | |
|---|---|
| Características físicas: | complexion: delgada, cara: ovalado, color de la piel: moreno, ojos: cafés grandes, nariz: recta, boca: grande, labios: gruesos, estatura: 160cm |
| Señas particulares: | NINGUNA |
| Prendas de vestir: | SIN DATO |
| Autoridades Competentes: | COMISIÓN DE BÚSQUEDA DE PERSONAS DEL ESTADO DE PUEBLA. |
| Carpeta de investigación: | CBP-220/2026 |

La información que se visualiza de la persona desaparecida o no localizada, es recibida e integrada por las autoridades de la Federación y de las Entidades Federativas competentes, por lo que cualquier información que se visualice, puede ser con la autoridad de origen.

**Si tienes información que ayude a la localización de alguna Persona Desaparecida o No Localizada, comunicate desde México al número telefónico 800 028 7783 o WhatsApp 55 1309 9024 y proporciona toda la información que tengas.**

Gobierno de México | Gobernación Secretaría de Gobernación | CNB Comisión Nacional de Búsqueda

# ALERTA NACIONAL



## FICHA DE BÚSQUEDA DE PERSONA DESAPARECIDA

**MARTIN GONZALEZ MARTINEZ**
**Folio Único de Identificación**
**FI26-11235A33B-E4C2-455D-AACF-4DD8DFE822B2**

**Edad al momento de la desaparición:** 59 **Edad Actual:** 59
**Lugar de nacimiento:** TAMAULIPAS
**Sexo:** HOMBRE **Genero:** MASCULINO
**Nacionalidad:** MEXICANA **¿Habla español?:** SI
**Idioma o lengua indígena:** SIN DATO **Discapacidad:** NO
**Fecha de hechos:** 30/05/2026 **Hora de hechos:** 16:00 **Fecha de percato:** 30/05/2026 **Hora de percato:** 16:00
**Lugar de los hechos:** ESTADO: TAMAULIPAS , MUNICIPIO: VICTORIA

### DATOS

| | |
|---|---|
| Características físicas: | complexion: mediana, cara: ovalado, color de la piel: trigueño, cabello: entrecano corto liso, ojos: negros medianos, nariz: recta, boca: mediana, labios: delgados, estatura: 175cm, peso: 90kg |
| Señas particulares: | tatuaje en la espalda siendo el logo de los comander de la nfl, tatuaje en brazo derecho siendo dos lineas, cicatriz en ambos antebrazos de heridas por accidente de moto y accidentes con maquina de cerrajeria, tatuaje en el pecho de lado derecho, siendo los nombres adrian, martin y liliana |
| Prendas de vestir: | botas color: cafe, pantalón color: azul, playera color: azul |
| Autoridades Competentes: | FISCALÍA GENERAL DE JUSTICIA DEL ESTADO DE TAMAULIPAS. |
| Carpeta de investigación: | FGJT/FEIDDFP/VIC/UE1/00111/2026 |

La información que se visualiza de la persona desaparecida o no localizada, es recibida e integrada por las autoridades de la Federación y de las Entidades Federativas competentes, por lo que cualquier información que se visualice, puede ser con la autoridad de origen.

**Si tienes información que ayude a la localización de alguna Persona Desaparecida o No Localizada, comunicate desde México al número telefónico 800 028 7783 o WhatsApp 55 1309 9024 y proporciona toda la información que tengas.**

ALERTA NACIONAL

Gobierno de México | Gobernación Secretaría de Gobernación | CNB Comisión Nacional de Búsqueda

# ALERTA NACIONAL

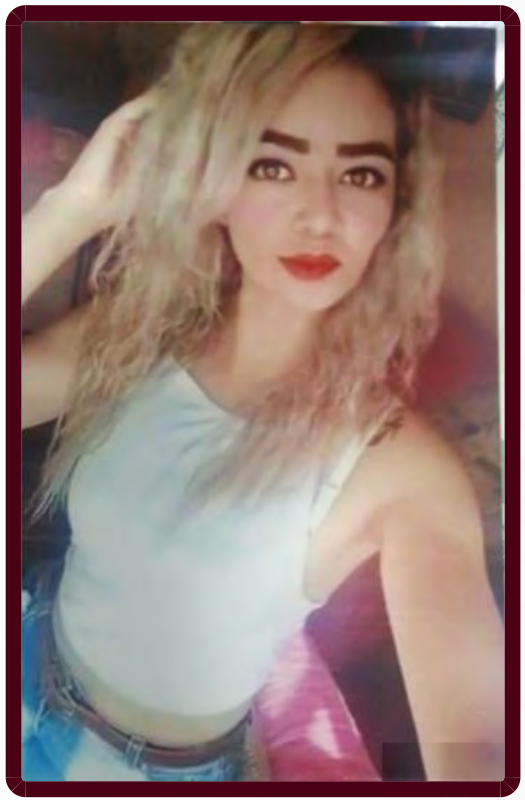

ALERTA NACIONAL

## FICHA DE BÚSQUEDA DE PERSONA DESAPARECIDA

**MELBA ALEJANDRA GUZMAN RAMIREZ**
**Folio Único de Identificación**
**FI26-1C251F760-9AB1-48C7-AFC0-73AAA29ACD15**

**Edad al momento de la desaparición:** 29 **Edad Actual:** 34
**Lugar de nacimiento:** JALISCO
**Sexo:** MUJER **Genero:** FEMENINO
**Nacionalidad:** MEXICANA **¿Habla español?:** SI
**Idioma o lengua indígena:** SIN DATO **Discapacidad:** NO
**Fecha de hechos:** 24/03/2021 **Hora de hechos:** 17:30 **Fecha de percato:** 24/03/2021 **Hora de percato:** 17:30
**Lugar de los hechos:** ESTADO: JALISCO , MUNICIPIO: ENCARNACIÓN DE DÍAZ

### DATOS

| | |
|---|---|
| Características físicas: | complexion: delgada, cara: ovalado, color de la piel: blanco, ojos: cafés grandes, boca: pequeña, labios: delgados, estatura: 178cm, peso: 50kg |
| Señas particulares: | lunar en la axila izquierda, tatuaje en la pierna izquierda una guia de folores en color, tatuaje en el hombro lado izquierdo una zapatilla en tinta roja, tatuaje en el hombro lado derecho simbolo de medicina con la leyenda tomas en tinta negra |
| Prendas de vestir: | blusa, pantiblusa, bluson color: negro, pantalón color: azul, ropa interior, zapatillas |
| Autoridades Competentes: | FISCALÍA GENERAL DEL ESTADO DE JALISCO. |
| Carpeta de investigación: | 15945/2024 |

La información que se visualiza de la persona desaparecida o no localizada, es recibida e integrada por las autoridades de la Federación y de las Entidades Federativas competentes, por lo que cualquier información que se visualice, puede ser con la autoridad de origen.

**Si tienes información que ayude a la localización de alguna Persona Desaparecida o No Localizada, comunicate desde México al número telefónico 800 028 7783 o WhatsApp 55 1309 9024 y proporciona toda la información que tengas.**

Gobierno de México | Gobernación | CNB COMISIÓN NACIONAL DE BÚSQUEDA

# ALERTA NACIONAL



## FICHA DE BÚSQUEDA DE PERSONA DESAPARECIDA

**ONORIO ALEMAN CAMACHO**
**Folio Único de Identificación**
**FI26-14E6BFE8E-5978-4B80-B699-E8F2D507E7B9**

**Edad al momento de la desaparición:** 37 **Edad Actual:** 37
**Lugar de nacimiento:** MICHOACAN
**Sexo:** HOMBRE **Genero:** MASCULINO
**Nacionalidad:** MEXICANA **¿Habla español?:** SI
**Idioma o lengua indígena:** SIN DATO **Discapacidad:** NO
**Fecha de hechos:** 30/05/2026 **Hora de hechos:** 18:00 **Fecha de percato:** 30/05/2026 **Hora de percato:** 18:00
**Lugar de los hechos:** ESTADO: MICHOACAN , MUNICIPIO: URUAPAN

### DATOS

| | |
|---|---|
| Características físicas: | complexion: delgada, cara: ovalado, color de la piel: blanco, cabello: negro corto ondulado, ojos: cafés medianos, estatura: 160cm, peso: 76kg |
| Señas particulares: | cicatriz de arma punzo cortante en la espalda baja del lado derecho |
| Prendas de vestir: | SIN DATO |
| Autoridades Competentes: | FISCALÍA GENERAL DEL ESTADO DE MICHOACÁN. |
| Carpeta de investigación: | FRUR/23357/2026 |

La información que se visualiza de la persona desaparecida o no localizada, es recibida e integrada por las autoridades de la Federación y de las Entidades Federativas competentes, por lo que cualquier información que se visualice, puede ser con la autoridad de origen.

**Si tienes información que ayude a la localización de alguna Persona Desaparecida o No Localizada, comunicate desde México al número telefónico 800 028 7783 o WhatsApp 55 1309 9024 y proporciona toda la información que tengas.**

ALERTA NACIONAL

Gobierno de México | Gobernación Secretaría de Gobernación | CNB Comisión Nacional de Búsqueda

# ALERTA NACIONAL



ALERTA NACIONAL

## FICHA DE BÚSQUEDA DE PERSONA DESAPARECIDA

**ROGELIO CASTREJON GARCIA**
**Folio Único de Identificación**
**FI26-1F407447B-39B7-464A-9F02-BF3B2B7B27BE**

**Edad al momento de la desaparición:** 57 **Edad Actual:** 57
**Lugar de nacimiento:** GUERRERO
**Sexo:** HOMBRE **Genero:** MASCULINO
**Nacionalidad:** MEXICANA **¿Habla español?:** SI
**Idioma o lengua indígena:** SIN DATO **Discapacidad:** NO
**Fecha de hechos:** 21/05/2026 **Hora de hechos:** 20:00 **Fecha de percato:** 21/05/2026 **Hora de percato:** 20:00
**Lugar de los hechos:** ESTADO: GUERRERO , MUNICIPIO: HUITZUCO DE LOS FIGUEROA

### DATOS

| | |
|---|---|
| Características físicas: | complexion: robusta, cara: ovalado, color de la piel: moreno, cabello: cano corto liso, ojos: cafés medianos, nariz: achatada, boca: mediana, labios: delgados, estatura: 173cm, peso: 80kg |
| Señas particulares: | NINGUNA |
| Prendas de vestir: | SIN DATO |
| Autoridades Competentes: | FISCALÍA GENERAL DEL ESTADO DE GUERRERO. |
| Carpeta de investigación: | 12022510400106010626 |

La información que se visualiza de la persona desaparecida o no localizada, es recibida e integrada por las autoridades de la Federación y de las Entidades Federativas competentes, por lo que cualquier información que se visualice, puede ser con la autoridad de origen.

**Si tienes información que ayude a la localización de alguna Persona Desaparecida o No Localizada, comunicate desde México al número telefónico 800 028 7783 o WhatsApp 55 1309 9024 y proporciona toda la información que tengas.**

Gobierno de México | Gobernación | CNB COMISIÓN NACIONAL DE BÚSQUEDA

# ALERTA NACIONAL



ALERTA NACIONAL

## FICHA DE BÚSQUEDA DE PERSONA DESAPARECIDA

**ROY HUMBERTO FRANCO CASTAÑEDA**
**Folio Único de Identificación**
**FI26-1D12D8A7D-0A5B-4DD2-9BA8-D3550DDAF81D**

**Edad al momento de la desaparición:** 22 **Edad Actual:** 31
**Lugar de nacimiento:** JALISCO
**Sexo:** HOMBRE **Genero:** MASCULINO
**Nacionalidad:** MEXICANA **¿Habla español?:** SI
**Idioma o lengua indígena:** SIN DATO **Discapacidad:** NO
**Fecha de hechos:** 06/10/2017 **Hora de hechos:** 21:30 **Fecha de percato:** 06/10/2017 **Hora de percato:** 21:30
**Lugar de los hechos:** ESTADO: JALISCO , MUNICIPIO: ENCARNACIÓN DE DÍAZ

### DATOS

| | |
|---|---|
| Características físicas: | complexion: delgada, cara: ovalado, color de la piel: blanco, cabello: castaño oscuro corto liso, ojos: verdes medianos, nariz: recta, boca: mediana, labios: medianos, estatura: 175cm, peso: 70kg |
| Señas particulares: | perforacion en la ceja izquierda, diente astillado en la mandibula inferior lado izquierdo |
| Prendas de vestir: | botas color: amarillo, pantalón color: azul, sudadera color: gris |
| Autoridades Competentes: | FISCALÍA GENERAL DEL ESTADO DE JALISCO. |
| Carpeta de investigación: | 3243/2017 |

La información que se visualiza de la persona desaparecida o no localizada, es recibida e integrada por las autoridades de la Federación y de las Entidades Federativas competentes, por lo que cualquier información que se visualice, puede ser con la autoridad de origen.

**Si tienes información que ayude a la localización de alguna Persona Desaparecida o No Localizada, comunicate desde México al número telefónico 800 028 7783 o WhatsApp 55 1309 9024 y proporciona toda la información que tengas.**

Gobierno de México | Gobernación Secretaría de Gobernación | CNB Comisión Nacional de Búsqueda

# ALERTA NACIONAL



ALERTA NACIONAL

## FICHA DE BÚSQUEDA DE PERSONA DESAPARECIDA

**TEODORO MACEDO BAUTISTA**
**Folio Único de Identificación**
**FI26-1C803037B-9522-4C6A-AE5C-1F8686166D4A**

**Edad al momento de la desaparición:** 53 **Edad Actual:** 53
**Lugar de nacimiento:** MICHOACAN
**Sexo:** HOMBRE **Genero:** MASCULINO
**Nacionalidad:** MEXICANA **¿Habla español?:** SI
**Idioma o lengua indígena:** SIN DATO **Discapacidad:** NO
**Fecha de hechos:** 26/05/2026 **Hora de hechos:** 06:30 **Fecha de percato:** 26/05/2026 **Hora de percato:** 08:00
**Lugar de los hechos:** ESTADO: MICHOACAN , MUNICIPIO: MORELIA

### DATOS

| | |
|---|---|
| Características físicas: | complexion: delgada, cara: ovalado, color de la piel: moreno, ojos: negros medianos, nariz: recta, boca: mediana, labios: delgados, estatura: 170cm, peso: 60kg |
| Señas particulares: | cicatriz en el cuello del lado derecho pequeña como si se hubiera cortado |
| Prendas de vestir: | SIN DATO |
| Autoridades Competentes: | COMISIÓN DE BÚSQUEDA DE PERSONAS DEL ESTADO DE MICHOACÁN. |
| Carpeta de investigación: | FEPD/22535/2026 |

La información que se visualiza de la persona desaparecida o no localizada, es recibida e integrada por las autoridades de la Federación y de las Entidades Federativas competentes, por lo que cualquier información que se visualice, puede ser con la autoridad de origen.

**Si tienes información que ayude a la localización de alguna Persona Desaparecida o No Localizada, comunicate desde México al número telefónico 800 028 7783 o WhatsApp 55 1309 9024 y proporciona toda la información que tengas.**

Gobierno de México | Gobernación Secretaría de Gobernación | CNB Comisión Nacional de Búsqueda

# ALERTA NACIONAL



## FICHA DE BÚSQUEDA DE PERSONA DESAPARECIDA

**VICTORIA LIZBETH POSADAS SILVA**
**Folio Único de Identificación**
**FI26-14CDDC478-82A8-44AD-BF6E-2AF2A075FE21**

**Edad al momento de la desaparición:** 29 **Edad Actual:** 34
**Lugar de nacimiento:** SIN DATO
**Sexo:** MUJER **Genero:** FEMENINO
**Nacionalidad:** SE DESCONOCE **¿Habla español?:** SIN DATO
**Idioma o lengua indígena:** SIN DATO **Discapacidad:** NO
**Fecha de hechos:** 06/03/2021 **Hora de hechos:** 06:00 **Fecha de percato:** 06/03/2021 **Hora de percato:** 06:00
**Lugar de los hechos:** ESTADO: CIUDAD DE MEXICO , MUNICIPIO: TLALPAN

### DATOS

| | |
|---|---|
| Características físicas: | complexion: delgada, cara: ovalado, color de la piel: moreno, cabello: negro mediano crespo, ojos: cafés medianos, nariz: recta, boca: mediana, labios: gruesos, estatura: 162cm |
| Señas particulares: | lunar en la muñeca derecha |
| Prendas de vestir: | pantalón color: gris, playera color: blanco |
| Autoridades Competentes: | COMISIÓN DE BÚSQUEDA DE PERSONAS DE LA CIUDAD DE MÉXICO. |
| Carpeta de investigación: | |

La información que se visualiza de la persona desaparecida o no localizada, es recibida e integrada por las autoridades de la Federación y de las Entidades Federativas competentes, por lo que cualquier información que se visualice, puede ser con la autoridad de origen.

**Si tienes información que ayude a la localización de alguna Persona Desaparecida o No Localizada, comunicate desde México al número telefónico 800 028 7783 o WhatsApp 55 1309 9024 y proporciona toda la información que tengas.**

ALERTA NACIONAL

Gobierno de México | Gobernación Secretaría de Gobernación | CNB Comisión Nacional de Búsqueda

# ALERTA NACIONAL



ALERTA NACIONAL

## FICHA DE BÚSQUEDA DE PERSONA DESAPARECIDA

**ACXEL EDUARDO COLIN CRUZ**
**Folio Único de Identificación**
**FI26-1F86875AE-FD09-482F-809D-A59BC6695814**

**Edad al momento de la desaparición:** 25 **Edad Actual:** 25
**Lugar de nacimiento:** MICHOACAN
**Sexo:** HOMBRE **Genero:** MASCULINO
**Nacionalidad:** MEXICANA **¿Habla español?:** SI
**Idioma o lengua indígena:** SIN DATO **Discapacidad:** NO
**Fecha de hechos:** 04/04/2026 **Hora de hechos:** 13:30 **Fecha de percato:** 04/04/2026 **Hora de percato:** 13:30
**Lugar de los hechos:** ESTADO: MICHOACAN , MUNICIPIO: TLALPUJAHUA

### DATOS

| | |
|---|---|
| Características físicas: | complexion: mediana, cara: ovalado, color de la piel: moreno, cabello: negro mediano ondulado, ojos: cafés pequeños, nariz: alomada, boca: grande, labios: medianos, estatura: 185cm, peso: 85kg |
| Señas particulares: | cicatriz quirurgica en codo derecho de aproximadamente 10 cm |
| Prendas de vestir: | SIN DATO |
| Autoridades Competentes: | COMISIÓN DE BÚSQUEDA DE PERSONAS DEL ESTADO DE MICHOACÁN. |
| Carpeta de investigación: | FRZI/13268/2026 |

La información que se visualiza de la persona desaparecida o no localizada, es recibida e integrada por las autoridades de la Federación y de las Entidades Federativas competentes, por lo que cualquier información que se visualice, puede ser con la autoridad de origen.

**Si tienes información que ayude a la localización de alguna Persona Desaparecida o No Localizada, comunicate desde México al número telefónico 800 028 7783 o WhatsApp 55 1309 9024 y proporciona toda la información que tengas.**

Gobierno de México | Gobernación | CNB COMISIÓN NACIONAL DE BÚSQUEDA

# ALERTA NACIONAL

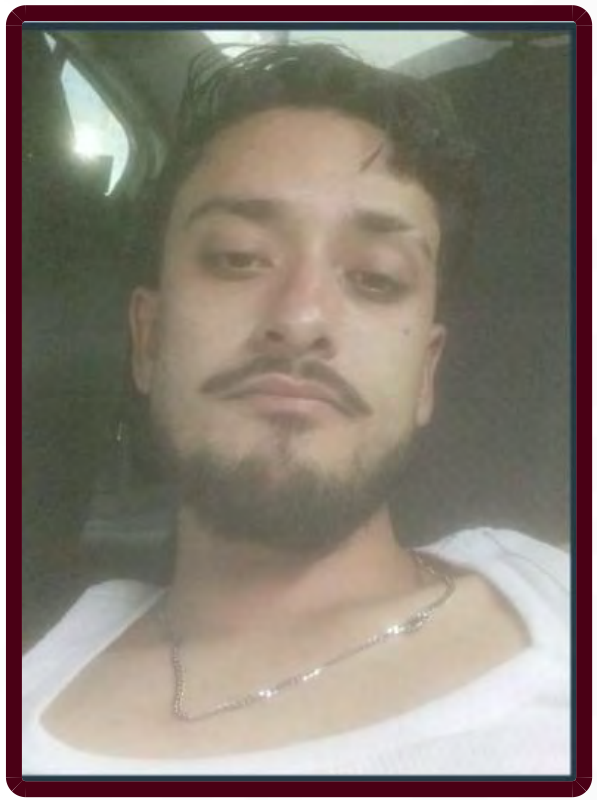

ALERTA NACIONAL

## FICHA DE BÚSQUEDA DE PERSONA DESAPARECIDA

**BALTAZAR GUTIERREZ ROCHA**
**Folio Único de Identificación**
**FI26-1DE8518A5-FAD0-4FE1-89AE-9E4A6AE3DFD1**

**Edad al momento de la desaparición:** 23 **Edad Actual:** 23
**Lugar de nacimiento:** MICHOACAN
**Sexo:** HOMBRE **Genero:** MASCULINO
**Nacionalidad:** MEXICANA **¿Habla español?:** SI
**Idioma o lengua indígena:** SIN DATO **Discapacidad:** NO
**Fecha de hechos:** 27/05/2026 **Hora de hechos:** 12:00 **Fecha de percato:** 27/05/2026 **Hora de percato:** 12:00
**Lugar de los hechos:** ESTADO: MICHOACAN , MUNICIPIO: MORELIA

### DATOS

| | |
|---|---|
| Características físicas: | complexion: delgada, cara: ovalado, color de la piel: moreno, cabello: castaño oscuro corto liso, ojos: cafés medianos, nariz: recta, boca: mediana, labios: medianos, estatura: 174cm, peso: 79kg |
| Señas particulares: | lunar en la mejilla izquierda |
| Prendas de vestir: | SIN DATO |
| Autoridades Competentes: | FISCALÍA GENERAL DEL ESTADO DE MICHOACÁN. |
| Carpeta de investigación: | FEPD/23049/2026 |

La información que se visualiza de la persona desaparecida o no localizada, es recibida e integrada por las autoridades de la Federación y de las Entidades Federativas competentes, por lo que cualquier información que se visualice, puede ser con la autoridad de origen.

**Si tienes información que ayude a la localización de alguna Persona Desaparecida o No Localizada, comunicate desde México al número telefónico 800 028 7783 o WhatsApp 55 1309 9024 y proporciona toda la información que tengas.**

Gobierno de México | Gobernación | CNB Comisión Nacional de Búsqueda

# ALERTA NACIONAL



ALERTA NACIONAL

## FICHA DE BÚSQUEDA DE PERSONA DESAPARECIDA

**BRYAN AGUILAR GUTIERREZ**
**Folio Único de Identificación**
**FI26-1EC7E3531-BE4E-4D3C-8216-8A4970AE9496**

**Edad al momento de la desaparición:** 18 **Edad Actual:** 18
**Lugar de nacimiento:** MICHOACAN
**Sexo:** HOMBRE **Genero:** MASCULINO
**Nacionalidad:** MEXICANA **¿Habla español?:** SI
**Idioma o lengua indígena:** SIN DATO **Discapacidad:** NO
**Fecha de hechos:** 29/05/2026 **Hora de hechos:** 08:00 **Fecha de percato:** 29/05/2026 **Hora de percato:** 09:48
**Lugar de los hechos:** ESTADO: MICHOACAN , MUNICIPIO: ZAMORA

### DATOS

| | |
|---|---|
| Características físicas: | complexion: delgada, cara: ovalado, color de la piel: moreno, cabello: negro corto ondulado, ojos: cafés medianos, nariz: recta, boca: mediana, labios: delgados, estatura: 170cm, peso: 50kg |
| Señas particulares: | cicatriz desde el labio que atraviesa toda la cara hasta llegar al oido derecho |
| Prendas de vestir: | pantalón color: azul, playera color: negro/rojo, tenis color: negro |
| Autoridades Competentes: | FISCALÍA GENERAL DEL ESTADO DE MICHOACÁN. |
| Carpeta de investigación: | FRZA/23047/2026 |

La información que se visualiza de la persona desaparecida o no localizada, es recibida e integrada por las autoridades de la Federación y de las Entidades Federativas competentes, por lo que cualquier información que se visualice, puede ser con la autoridad de origen.

**Si tienes información que ayude a la localización de alguna Persona Desaparecida o No Localizada, comunicate desde México al número telefónico 800 028 7783 o WhatsApp 55 1309 9024 y proporciona toda la información que tengas.**

Gobierno de México | Gobernación Secretaría de Gobernación | CNB Comisión Nacional de Búsqueda

# ALERTA NACIONAL



## FICHA DE BÚSQUEDA DE PERSONA DESAPARECIDA

**EDGAR ALEJANDRO CISNEROS HUERTA**
**Folio Único de Identificación**
**FI26-1F8D23AC1-79A1-496B-8695-151D8CE32D54**

**Edad al momento de la desaparición:** 13 **Edad Actual:** 13
**Lugar de nacimiento:** MICHOACAN
**Sexo:** HOMBRE **Genero:** MASCULINO
**Nacionalidad:** MEXICANA **¿Habla español?:** SIN DATO
**Idioma o lengua indígena:** SIN DATO **Discapacidad:** NO
**Fecha de hechos:** 29/05/2026 **Hora de hechos:** 09:00 **Fecha de percato:** 29/05/2026 **Hora de percato:** 09:00
**Lugar de los hechos:** ESTADO: MICHOACAN , MUNICIPIO: LOS REYES

### DATOS

| | |
|---|---|
| Características físicas: | complexion: delgada, cara: redondo, color de la piel: moreno, cabello: negro corto ondulado, ojos: cafés medianos, boca: mediana, labios: gruesos, estatura: 160cm, peso: 65kg |
| Señas particulares: | cicatriz en la ceja izquierda de dos centimetros la cual es de una caida. |
| Prendas de vestir: | pantalón color: gris, sudadera color: rojo, tenis color: negro |
| Autoridades Competentes: | FISCALÍA GENERAL DEL ESTADO DE MICHOACÁN. |
| Carpeta de investigación: | FRUR/23061/2026 |

La información que se visualiza de la persona desaparecida o no localizada, es recibida e integrada por las autoridades de la Federación y de las Entidades Federativas competentes, por lo que cualquier información que se visualice, puede ser con la autoridad de origen.

**Si tienes información que ayude a la localización de alguna Persona Desaparecida o No Localizada, comunicate desde México al número telefónico 800 028 7783 o WhatsApp 55 1309 9024 y proporciona toda la información que tengas.**

ALERTA NACIONAL

Gobierno de México | Gobernación Secretaría de Gobernación | CNB Comisión Nacional de Búsqueda

# ALERTA NACIONAL



ALERTA NACIONAL

## FICHA DE BÚSQUEDA DE PERSONA DESAPARECIDA

**EFRAIN SANABRIA MEDINA**
**Folio Único de Identificación**
**FI26-1451C8FF3-539A-4C11-9BC2-3D29DD1193DB**

**Edad al momento de la desaparición:** 37 **Edad Actual:** 37
**Lugar de nacimiento:** QUINTANA ROO
**Sexo:** HOMBRE **Genero:** MASCULINO
**Nacionalidad:** MEXICANA **¿Habla español?:** SI
**Idioma o lengua indígena:** SIN DATO **Discapacidad:** NO
**Fecha de hechos:** 05/05/2026 **Hora de hechos:** 19:00 **Fecha de percato:** 05/05/2026 **Hora de percato:** 20:00
**Lugar de los hechos:** ESTADO: QUINTANA ROO , MUNICIPIO: SOLIDARIDAD

### DATOS

| | |
|---|---|
| Características físicas: | complexion: delgada, color de la piel: moreno, cabello: negro corto liso, estatura: 167cm, peso: 65kg |
| Señas particulares: | un tatuaje en el antebrazo izquierdo en forma de ramas y la figura de un sol |
| Prendas de vestir: | SIN DATO |
| Autoridades Competentes: | FISCALÍA GENERAL DEL ESTADO DE QUINTA ROO. |
| Carpeta de investigación: | FGE/QROO/SOL/06/4659/2026 |

La información que se visualiza de la persona desaparecida o no localizada, es recibida e integrada por las autoridades de la Federación y de las Entidades Federativas competentes, por lo que cualquier información que se visualice, puede ser con la autoridad de origen.

**Si tienes información que ayude a la localización de alguna Persona Desaparecida o No Localizada, comunicate desde México al número telefónico 800 028 7783 o WhatsApp 55 1309 9024 y proporciona toda la información que tengas.**

Gobierno de México | Gobernación (Secretaría de Gobernación) | CNB Comisión Nacional de Búsqueda

# ALERTA NACIONAL



## FICHA DE BÚSQUEDA DE PERSONA DESAPARECIDA

**EXAL DAVID ESCOBAR PEREZ**
**Folio Único de Identificación**
**FI26-1F1415FF5-769A-4FB2-A453-30365F78C72A**

**Edad al momento de la desaparición:** 25 **Edad Actual:** 25
**Lugar de nacimiento:** QUINTANA ROO
**Sexo:** HOMBRE **Genero:** MASCULINO
**Nacionalidad:** MEXICANA **¿Habla español?:** SI
**Idioma o lengua indígena:** SIN DATO **Discapacidad:** SI
**Fecha de hechos:** 02/04/2026 **Hora de hechos:** 10:00 **Fecha de percato:** 02/04/2026 **Hora de percato:** 10:00
**Lugar de los hechos:** ESTADO: QUINTANA ROO , MUNICIPIO: OTHÓN P. BLANCO

### DATOS

| | |
|---|---|
| Características físicas: | complexion: robusta, cara: cuadrado, color de la piel: moreno, cabello: negro corto ondulado, ojos: negros grandes, nariz: achatada, boca: mediana, labios: delgados, estatura: 176cm, peso: 83kg |
| Señas particulares: | cicatriz en la mejilla izquierda |
| Prendas de vestir: | pantalón color: negro, playera color: naranja, tenis color: negro |
| Autoridades Competentes: | FISCALÍA GENERAL DEL ESTADO DE QUINTA ROO. |
| Carpeta de investigación: | FGE/QROO/BAC/04/181/2026 |

La información que se visualiza de la persona desaparecida o no localizada, es recibida e integrada por las autoridades de la Federación y de las Entidades Federativas competentes, por lo que cualquier información que se visualice, puede ser con la autoridad de origen.

**Si tienes información que ayude a la localización de alguna Persona Desaparecida o No Localizada, comunicate desde México al número telefónico 800 028 7783 o WhatsApp 55 1309 9024 y proporciona toda la información que tengas.**

ALERTA NACIONAL

Gobierno de México | Gobernación | CNB COMISIÓN NACIONAL DE BÚSQUEDA

# ALERTA NACIONAL



ALERTA NACIONAL

## FICHA DE BÚSQUEDA DE PERSONA DESAPARECIDA

**FAUSTINO PACHECO COLLI**
**Folio Único de Identificación**
**FI26-19D7B8B30-FDE6-49CE-85C8-FEB0AEA4126E**

**Edad al momento de la desaparición:** 60 **Edad Actual:** 60
**Lugar de nacimiento:** TABASCO
**Sexo:** HOMBRE **Genero:** MASCULINO
**Nacionalidad:** MEXICANA **¿Habla español?:** SI
**Idioma o lengua indígena:** SIN DATO **Discapacidad:** NO
**Fecha de hechos:** 16/03/2026 **Hora de hechos:** 13:00 **Fecha de percato:** 16/03/2026 **Hora de percato:** 20:00
**Lugar de los hechos:** ESTADO: TABASCO , MUNICIPIO: CENTRO

### DATOS

| | |
|---|---|
| Características físicas: | complexion: delgada, color de la piel: trigueño, cabello: entrecano corto liso, ojos: cafés pequeños, estatura: 170cm, peso: 70kg |
| Señas particulares: | cicatriz a la altura de la visicula de una cirugia |
| Prendas de vestir: | SIN DATO |
| Autoridades Competentes: | COMISIÓN ESTATAL DE BÚSQUEDA DE PERSONAS EN EL ESTADO DE TABASCO. |
| Carpeta de investigación: | CI-FEIDDP-BP-41/2026 |

La información que se visualiza de la persona desaparecida o no localizada, es recibida e integrada por las autoridades de la Federación y de las Entidades Federativas competentes, por lo que cualquier información que se visualice, puede ser con la autoridad de origen.

**Si tienes información que ayude a la localización de alguna Persona Desaparecida o No Localizada, comunicate desde México al número telefónico 800 028 7783 o WhatsApp 55 1309 9024 y proporciona toda la información que tengas.**

Gobierno de México | Gobernación Secretaría de Gobernación | CNB Comisión Nacional de Búsqueda

# ALERTA NACIONAL



ALERTA NACIONAL

## FICHA DE BÚSQUEDA DE PERSONA DESAPARECIDA

**FRANCISCO JAVIER HERNANDEZ ARRIAGA**
**Folio Único de Identificación**
**FI26-117079B96-EA27-4374-983F-8207A19F6D6D**

**Edad al momento de la desaparición:** 18 **Edad Actual:** 18
**Lugar de nacimiento:** MICHOACAN
**Sexo:** HOMBRE **Genero:** MASCULINO
**Nacionalidad:** MEXICANA **¿Habla español?:** SI
**Idioma o lengua indígena:** SIN DATO **Discapacidad:** NO
**Fecha de hechos:** 28/05/2026 **Hora de hechos:** 20:00 **Fecha de percato:** 28/05/2026 **Hora de percato:** 20:00
**Lugar de los hechos:** ESTADO: MICHOACAN , MUNICIPIO: TINGAMBATO

### DATOS

| | |
|---|---|
| Características físicas: | complexion: delgada, cara: ovalado, color de la piel: moreno, cabello: negro corto liso, ojos: cafés medianos, nariz: recta, boca: grande, labios: gruesos, estatura: 165cm, peso: 60kg |
| Señas particulares: | tatuaje en el cuello de lado izquierdo con la figura de un payaso |
| Prendas de vestir: | pantalón color: azul marino, sudadera color: negro, tenis color: negro |
| Autoridades Competentes: | FISCALÍA GENERAL DEL ESTADO DE MICHOACÁN. |
| Carpeta de investigación: | FRUR/23111/2026 |

La información que se visualiza de la persona desaparecida o no localizada, es recibida e integrada por las autoridades de la Federación y de las Entidades Federativas competentes, por lo que cualquier información que se visualice, puede ser con la autoridad de origen.

**Si tienes información que ayude a la localización de alguna Persona Desaparecida o No Localizada, comunicate desde México al número telefónico 800 028 7783 o WhatsApp 55 1309 9024 y proporciona toda la información que tengas.**

Gobierno de México | Gobernación | CNB COMISIÓN NACIONAL DE BÚSQUEDA

# ALERTA NACIONAL



## FICHA DE BÚSQUEDA DE PERSONA DESAPARECIDA

**JAVIER AGUILAR CALDERON**
**Folio Único de Identificación**
**FI26-17471560E-65E8-4080-8079-B27EA8D74935**

**Edad al momento de la desaparición:** 44 **Edad Actual:** 44
**Lugar de nacimiento:** SINALOA
**Sexo:** HOMBRE **Genero:** MASCULINO **Nombre Social:** SIN PSEUDONIMO SE DESCONOCE SE DESCONOCE
**Nacionalidad:** MEXICANA **¿Habla español?:** SI
**Idioma o lengua indígena:** SIN DATO **Discapacidad:** NO
**Fecha de hechos:** 09/05/2026 **Hora de hechos:** 17:00 **Fecha de percato:** 09/05/2026 **Hora de percato:** 20:00
**Lugar de los hechos:** ESTADO: SINALOA , MUNICIPIO: MAZATLÁN

### DATOS

| | |
|---|---|
| Características físicas: | complexion: delgada, cara: no recuerda, color de la piel: blanco, cabello: castaño claro largo ondulado, ojos: miel pequeños, nariz: recta, boca: mediana, labios: delgados, estatura: 165cm, peso: 75kg |
| Señas particulares: | lunar ubicado a un lado de la nariz del lado izquierdo |
| Prendas de vestir: | SIN DATO |
| Autoridades Competentes: | COMISIÓN ESTATAL DE BÚSQUEDA DE PERSONAS EN EL ESTADO DE SINALOA. |
| Carpeta de investigación: | MAZTL/FEDFP/4488/2026/CI |

La información que se visualiza de la persona desaparecida o no localizada, es recibida e integrada por las autoridades de la Federación y de las Entidades Federativas competentes, por lo que cualquier información que se visualice, puede ser con la autoridad de origen.

**Si tienes información que ayude a la localización de alguna Persona Desaparecida o No Localizada, comunicate desde México al número telefónico 800 028 7783 o WhatsApp 55 1309 9024 y proporciona toda la información que tengas.**

ALERTA NACIONAL

Gobierno de México | Gobernación | CNB COMISIÓN NACIONAL DE BÚSQUEDA

# ALERTA NACIONAL



ALERTA NACIONAL

## FICHA DE BÚSQUEDA DE PERSONA DESAPARECIDA

**JORGE ELVIN VASQUEZ CASILLAS**
**Folio Único de Identificación**
**FI26-1E9BE9B9C-276F-4AF7-92D6-E30D8820286D**

**Edad al momento de la desaparición:** 27 **Edad Actual:** 27
**Lugar de nacimiento:** JALISCO
**Sexo:** HOMBRE **Genero:** MASCULINO
**Nacionalidad:** MEXICANA **¿Habla español?:** SI
**Idioma o lengua indígena:** SIN DATO **Discapacidad:** NO
**Fecha de hechos:** 13/05/2026 **Hora de hechos:** 18:00 **Fecha de percato:** 13/05/2026 **Hora de percato:** 18:00
**Lugar de los hechos:** ESTADO: JALISCO , MUNICIPIO: EL SALTO

### DATOS

| | |
|---|---|
| Características físicas: | complexion: robusta, cara: redondo, color de la piel: trigueño, cabello: castaño oscuro corto liso, ojos: cafés medianos, nariz: achatada, boca: grande, labios: gruesos, estatura: 180cm, peso: 112kg |
| Señas particulares: | cicatriz en abdomen por cirugia, cicatriz en pierna por cirugia, tatuaje en cabeza lado derecho tiene la figura de una araña, tatuaje en mejillas amor eterno en letras goticas, tatuaje arriba de la ceja derecha la leyenda jennifer unas estrellas, tatuaje en lateralidad de mejillas formaba la palabra mala vida, tatuaje en ceja izquierda la figura de un escorpion, debajo una estrella con letras, tatuaje detras de la oreja izquierda la figura de un rostro de mujer, tatuaje detras de la oreja derecha la figura de un tenis colgando, tatuaje en cuello la leyenda hasta el cielo, el resplandor del sagrado corazon y dentro trae el ojo, tatuaje en pecho las figuras el rostro de jesus, unicornio, escudo el atlas un corazon con alas y la leyenda jared jair, tatuaje en el abdomen la leyenda 2000 y debajo la leyenda angelito, tatuaje en costillas lado izquierdo la figura de la santa muerte, tatuaje en ambos hombros fechas en numeros romanos, un arbol y otros sin recordar, tatuaje en brazo izquierdo tipo manga, la leyenda sopas eax, el rostro de una mujer y un animal un reloj, tatuaje en la muñeca la figura de una sonrisa de una calavera, una rosa y en los nudillos se formaba la eax, tatuaje en brazo derecho cara externa la figura del rostro de jesus, y rostros de varias imagenes religiosas, una mujer sentada en una silla, tatuaje en nudillos formaba la leyenda 2018, tatuaje en espalda la figura varias aves, la figura de una persona con mascara y una lapida con letras, el rostro de una mujer en llanto con las manos en los ojos y alrededor alambre de puas, tatuaje en pierna la figura de un señor fumando y debajo una calavera, tatuaje en la parte externa el rostro de mike tyson, un hombre boxeando en un ring, los numeros 444, el rostro de gera mx y su logo, la leyenda rinch vagos y debajo una firma, tatuaje en pierna izquierda la figura de un chukie con un cuchillo el rostro de santa fe klan, el rostro de lebron james, el rostro de una payasa chola |
| Prendas de vestir: | pantalón color: azul, sudadera color: verde, tenis color: gris |

Gobierno de México | Gobernación Secretaría de Gobernación | CNB Comisión Nacional de Búsqueda

# ALERTA NACIONAL



ALERTA NACIONAL

## FICHA DE BÚSQUEDA DE PERSONA DESAPARECIDA

**LAZARO POOT CHAN**
**Folio Único de Identificación**
**FI26-12356680A-8E5D-4DF4-A3BE-2CC5A7C6D9F8**

**Edad al momento de la desaparición:** 78 **Edad Actual:** 78
**Lugar de nacimiento:** YUCATAN
**Sexo:** HOMBRE **Genero:** MASCULINO
**Nacionalidad:** MEXICANA **¿Habla español?:** SI
**Idioma o lengua indígena:** SIN DATO **Discapacidad:** NO
**Fecha de hechos:** 20/05/2026 **Hora de hechos:** 06:00 **Fecha de percato:** 20/05/2026 **Hora de percato:** 12:00
**Lugar de los hechos:** ESTADO: YUCATAN , MUNICIPIO: TICUL

### DATOS

| | |
|---|---|
| Características físicas: | complexion: delgada, cara: ovalado, color de la piel: moreno, cabello: cano largo crespo, ojos: cafés medianos, nariz: recta, boca: mediana, labios: medianos, estatura: 160cm, peso: 60kg |
| Señas particulares: | presenta manchas por edad desde la region del rostro hasta el dorso por la region frontal |
| Prendas de vestir: | SIN DATO |
| Autoridades Competentes: | COMISIÓN DE BÚSQUEDA DE PERSONAS DEL ESTADO DE YUCATÁN. |
| Carpeta de investigación: | GE/979/2026 |

La información que se visualiza de la persona desaparecida o no localizada, es recibida e integrada por las autoridades de la Federación y de las Entidades Federativas competentes, por lo que cualquier información que se visualice, puede ser con la autoridad de origen.

**Si tienes información que ayude a la localización de alguna Persona Desaparecida o No Localizada, comunicate desde México al número telefónico 800 028 7783 o WhatsApp 55 1309 9024 y proporciona toda la información que tengas.**

Gobierno de México | Gobernación Secretaría de Gobernación | CNB Comisión Nacional de Búsqueda

# ALERTA NACIONAL

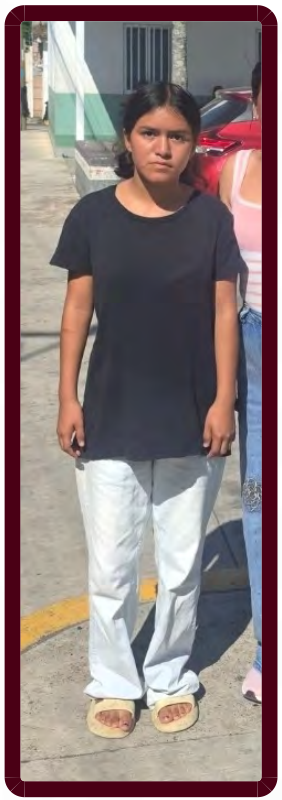

ALERTA NACIONAL

## FICHA DE BÚSQUEDA DE PERSONA DESAPARECIDA

**MARIA DEL CARMEN HERRERA MARTINEZ**
**Folio Único de Identificación**
**FI26-1C02CAE9B-881F-45AA-A136-793A6DD9A699**

**Edad al momento de la desaparición:** 13 **Edad Actual:** 13
**Lugar de nacimiento:** VERACRUZ
**Sexo:** MUJER **Genero:** FEMENINO **Nombre Social:** NINGUNO
**Nacionalidad:** MEXICANA **¿Habla español?:** SI
**Idioma o lengua indígena:** SIN DATO **Discapacidad:** NO
**Fecha de hechos:** 30/05/2026 **Hora de hechos:** 23:00 **Fecha de percato:** 30/05/2026 **Hora de percato:** 23:00
**Lugar de los hechos:** ESTADO: VERACRUZ , MUNICIPIO: ATZALAN

### DATOS

| | |
|---|---|
| Características físicas: | complexion: delgada, cara: ovalado, color de la piel: moreno, cabello: negro mediano liso, ojos: negros medianos, nariz: recta, boca: mediana, labios: delgados, estatura: 145cm, peso: 60kg |
| Señas particulares: | cejas pobladas |
| Prendas de vestir: | SIN DATO |
| Autoridades Competentes: | FISCALÍA GENERAL DEL ESTADO DE VERACRUZ DE IGNACIO DE LA LLAVE. |
| Carpeta de investigación: | MTZ/FIM/FEADPD/038/2026 |

La información que se visualiza de la persona desaparecida o no localizada, es recibida e integrada por las autoridades de la Federación y de las Entidades Federativas competentes, por lo que cualquier información que se visualice, puede ser con la autoridad de origen.

**Si tienes información que ayude a la localización de alguna Persona Desaparecida o No Localizada, comunicate desde México al número telefónico 800 028 7783 o WhatsApp 55 1309 9024 y proporciona toda la información que tengas.**

Gobierno de México | Gobernación | CNB COMISIÓN NACIONAL DE BÚSQUEDA

# ALERTA NACIONAL




Escaneado con CamScanner

ALERTA NACIONAL

## FICHA DE BÚSQUEDA DE PERSONA DESAPARECIDA

**MASSIMO RAFAEL HERNANDEZ GUZMAN**
**Folio Único de Identificación**
**FI26-1D8C3F863-C91D-436B-BC1F-9B83A519EDA1**

**Edad al momento de la desaparición:** 15 **Edad Actual:** 15
**Lugar de nacimiento:** GUERRERO
**Sexo:** HOMBRE **Genero:** MASCULINO
**Nacionalidad:** MEXICANA **¿Habla español?:** SI
**Idioma o lengua indígena:** SIN DATO **Discapacidad:** NO
**Fecha de hechos:** 28/05/2026 **Hora de hechos:** 11:00 **Fecha de percato:** 28/05/2026 **Hora de percato:** 11:05
**Lugar de los hechos:** ESTADO: GUERRERO , MUNICIPIO: JOSÉ AZUETA

### DATOS

| | |
|---|---|
| Características físicas: | complexion: delgada, cara: ovalado, color de la piel: blanco, cabello: castaño oscuro corto ondulado, ojos: verdes pequeños, nariz: recta, boca: mediana, labios: medianos, estatura: 175cm |
| Señas particulares: | lunar notable en el cuello del lado lateral izquierdo |
| Prendas de vestir: | SIN DATO |
| Autoridades Competentes: | FISCALÍA GENERAL DEL ESTADO DE GUERRERO. |
| Carpeta de investigación: | 12130570600455290526 |

La información que se visualiza de la persona desaparecida o no localizada, es recibida e integrada por las autoridades de la Federación y de las Entidades Federativas competentes, por lo que cualquier información que se visualice, puede ser con la autoridad de origen.

**Si tienes información que ayude a la localización de alguna Persona Desaparecida o No Localizada, comunicate desde México al número telefónico 800 028 7783 o WhatsApp 55 1309 9024 y proporciona toda la información que tengas.**

Gobierno de México | Gobernación | CNB COMISIÓN NACIONAL DE BÚSQUEDA

# ALERTA NACIONAL



ALERTA NACIONAL

## FICHA DE BÚSQUEDA DE PERSONA DESAPARECIDA

**RAMON EDUARDO SANDOVAL VILLANUEVA**
**Folio Único de Identificación**
**FI26-1B13AB2C0-2979-4804-B1E6-64D51B81AC0B**

**Edad al momento de la desaparición:** 34 **Edad Actual:** 34
**Lugar de nacimiento:** HONDURAS
**Sexo:** HOMBRE **Genero:** MASCULINO
**Nacionalidad:** HONDUREÑA **¿Habla español?:** SI
**Idioma o lengua indígena:** SIN DATO **Discapacidad:** NO
**Fecha de hechos:** 10/05/2026 **Hora de hechos:** 12:00 **Fecha de percato:** 10/05/2026 **Hora de percato:** 13:30
**Lugar de los hechos:** ESTADO: CHIAPAS , MUNICIPIO: TAPACHULA

### DATOS

| | |
|---|---|
| Características físicas: | complexion: delgada, cara: rectangular, color de la piel: trigueño, ojos: cafés grandes, nariz: recta, boca: pequeña, labios: delgados |
| Señas particulares: | lunar en la quijada |
| Prendas de vestir: | SIN DATO |
| Autoridades Competentes: | PORTAL. |
| Carpeta de investigación: | SIN DATO |

La información que se visualiza de la persona desaparecida o no localizada, es recibida e integrada por las autoridades de la Federación y de las Entidades Federativas competentes, por lo que cualquier información que se visualice, puede ser con la autoridad de origen.

**Si tienes información que ayude a la localización de alguna Persona Desaparecida o No Localizada, comunicate desde México al número telefónico 800 028 7783 o WhatsApp 55 1309 9024 y proporciona toda la información que tengas.**

Gobierno de México | Gobernación | CNB COMISIÓN NACIONAL DE BÚSQUEDA

# ALERTA NACIONAL

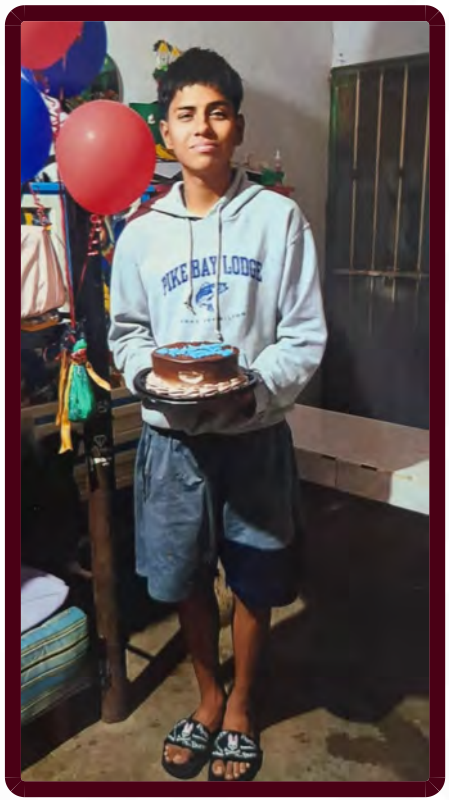

ALERTA NACIONAL

## FICHA DE BÚSQUEDA DE PERSONA DESAPARECIDA

**RODRIGO EMANUEL RAMIREZ QUINTERO**
**Folio Único de Identificación**
**FI26-162CF3C1B-DD22-49D5-B184-32659DBFF010**

**Edad al momento de la desaparición:** 16 **Edad Actual:** 16
**Lugar de nacimiento:** NAYARIT
**Sexo:** HOMBRE **Genero:** MASCULINO
**Nacionalidad:** MEXICANA **¿Habla español?:** SI
**Idioma o lengua indígena:** SIN DATO **Discapacidad:** NO
**Fecha de hechos:** 26/04/2026 **Hora de hechos:** 17:00 **Fecha de percato:** 26/04/2026 **Hora de percato:** 23:30
**Lugar de los hechos:** ESTADO: NAYARIT , MUNICIPIO: BAHÍA DE BANDERAS

### DATOS

| | |
|---|---|
| Características físicas: | complexion: delgada, cara: ovalado, color de la piel: moreno, cabello: negro corto liso, ojos: cafés pequeños, nariz: recta, boca: pequeña, estatura: 179cm, peso: 55kg |
| Señas particulares: | la leyenda en el cuello de rico o muerto |
| Prendas de vestir: | SIN DATO |
| Autoridades Competentes: | FISCALÍA GENERAL DEL ESTADO DE NAYARIT. |
| Carpeta de investigación: | NAY/SV/V/CI/00752/2026 |

La información que se visualiza de la persona desaparecida o no localizada, es recibida e integrada por las autoridades de la Federación y de las Entidades Federativas competentes, por lo que cualquier información que se visualice, puede ser con la autoridad de origen.

**Si tienes información que ayude a la localización de alguna Persona Desaparecida o No Localizada, comunicate desde México al número telefónico 800 028 7783 o WhatsApp 55 1309 9024 y proporciona toda la información que tengas.**

Gobierno de México | Gobernación Secretaría de Gobernación | CNB Comisión Nacional de Búsqueda

# ALERTA NACIONAL



ALERTA NACIONAL

## FICHA DE BÚSQUEDA DE PERSONA DESAPARECIDA

**RUBEN ANACLETO HERNANDEZ LOPEZ**
**Folio Único de Identificación**
**FI26-1DB40168A-0C2E-4D52-AF3B-8509C28511EB**

**Edad al momento de la desaparición:** 46 **Edad Actual:** 46
**Lugar de nacimiento:** CHIAPAS
**Sexo:** HOMBRE **Genero:** MASCULINO
**Nacionalidad:** MEXICANA **¿Habla español?:** SI
**Idioma o lengua indígena:** SIN DATO **Discapacidad:** NO
**Fecha de hechos:** 15/05/2026 **Hora de hechos:** 17:00 **Fecha de percato:** 15/05/2026 **Hora de percato:** 17:30
**Lugar de los hechos:** ESTADO: CHIAPAS , MUNICIPIO: TAPACHULA

### DATOS

| | |
|---|---|
| Características físicas: | complexion: robusta, cara: ovalado, color de la piel: moreno, cabello: negro corto liso, ojos: cafés pequeños, nariz: achatada, boca: mediana, labios: medianos, estatura: 179cm, peso: 81kg |
| Señas particulares: | tatuaje de el nombre de roxana en el brazo derecho |
| Prendas de vestir: | SIN DATO |
| Autoridades Competentes: | COMISIÓN ESTATAL DE BÚSQUEDA DE PERSONAS DEL ESTADO DE CHIAPAS. |
| Carpeta de investigación: | 01S/CEBP/269/2026 |

La información que se visualiza de la persona desaparecida o no localizada, es recibida e integrada por las autoridades de la Federación y de las Entidades Federativas competentes, por lo que cualquier información que se visualice, puede ser con la autoridad de origen.

**Si tienes información que ayude a la localización de alguna Persona Desaparecida o No Localizada, comunicate desde México al número telefónico 800 028 7783 o WhatsApp 55 1309 9024 y proporciona toda la información que tengas.**

Gobierno de México | Gobernación | CNB COMISIÓN NACIONAL DE BÚSQUEDA

# ALERTA NACIONAL



ALERTA NACIONAL

## FICHA DE BÚSQUEDA DE PERSONA DESAPARECIDA

**SALVADOR RAMIREZ RAMIREZ**
**Folio Único de Identificación**
**FI26-1DCE4D5DF-AA74-4987-BF66-C9F1CB8A6F11**

**Edad al momento de la desaparición:** 21 **Edad Actual:** 21
**Lugar de nacimiento:** MICHOACAN
**Sexo:** HOMBRE **Genero:** MASCULINO
**Nacionalidad:** MEXICANA **¿Habla español?:** SIN DATO
**Idioma o lengua indígena:** SIN DATO **Discapacidad:** NO
**Fecha de hechos:** 28/05/2026 **Hora de hechos:** 15:55 **Fecha de percato:** 28/05/2026 **Hora de percato:** 15:55
**Lugar de los hechos:** ESTADO: MICHOACAN , MUNICIPIO: GABRIEL ZAMORA

### DATOS

| | |
|---|---|
| Características físicas: | complexion: delgada, cara: ovalado, color de la piel: moreno, cabello: negro corto liso, estatura: 180cm, peso: 80kg |
| Señas particulares: | cicatriz en el abdomen terminando en el ombligo, tatuaje en la mano derecha con la leyenda lucia |
| Prendas de vestir: | pantalón color: azul, playera color: rojo |
| Autoridades Competentes: | FISCALÍA GENERAL DEL ESTADO DE MICHOACÁN. |
| Carpeta de investigación: | FRCO/22979/2026 |

La información que se visualiza de la persona desaparecida o no localizada, es recibida e integrada por las autoridades de la Federación y de las Entidades Federativas competentes, por lo que cualquier información que se visualice, puede ser con la autoridad de origen.

**Si tienes información que ayude a la localización de alguna Persona Desaparecida o No Localizada, comunicate desde México al número telefónico 800 028 7783 o WhatsApp 55 1309 9024 y proporciona toda la información que tengas.**

Gobierno de México | Gobernación Secretaría de Gobernación | CNB Comisión Nacional de Búsqueda

# ALERTA NACIONAL

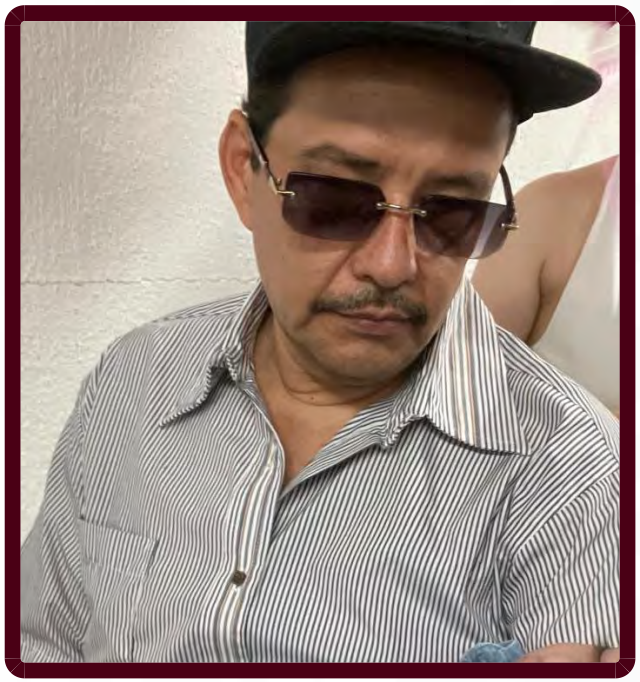

## FICHA DE BÚSQUEDA DE PERSONA DESAPARECIDA

**SERGIO MANUEL MORGAN QUINTERO**
**Folio Único de Identificación**
**FI26-1EF7CC7E2-316C-41A1-BB3B-474F49B0B3ED**

**Edad al momento de la desaparición:** 54 **Edad Actual:** 54
**Lugar de nacimiento:** SINALOA
**Sexo:** HOMBRE **Genero:** MASCULINO **Nombre Social:** SIN PSEUDONIMO
**Nacionalidad:** MEXICANA **¿Habla español?:** SI
**Idioma o lengua indígena:** SIN DATO **Discapacidad:** NO
**Fecha de hechos:** 30/05/2026 **Hora de hechos:** 22:00 **Fecha de percato:** 30/05/2026 **Hora de percato:** 22:00
**Lugar de los hechos:** ESTADO: SINALOA , MUNICIPIO: CULIACÁN

### DATOS

| | |
|---|---|
| Características físicas: | complexion: delgada, cara: ovalado, color de la piel: moreno, cabello: castaño claro corto liso, ojos: cafés pequeños, nariz: achatada, boca: mediana, labios: gruesos, estatura: 170cm, peso: 70kg |
| Señas particulares: | lunar en el cuello de aproximadamente 2 cm. |
| Prendas de vestir: | SIN DATO |
| Autoridades Competentes: | COMISIÓN ESTATAL DE BÚSQUEDA DE PERSONAS EN EL ESTADO DE SINALOA. |
| Carpeta de investigación: | CLN/FEDFP/6610/2026 |

La información que se visualiza de la persona desaparecida o no localizada, es recibida e integrada por las autoridades de la Federación y de las Entidades Federativas competentes, por lo que cualquier información que se visualice, puede ser con la autoridad de origen.

**Si tienes información que ayude a la localización de alguna Persona Desaparecida o No Localizada, comunicate desde México al número telefónico 800 028 7783 o WhatsApp 55 1309 9024 y proporciona toda la información que tengas.**

ALERTA NACIONAL

Gobierno de México | Gobernación Secretaría de Gobernación | CNB Comisión Nacional de Búsqueda

# ALERTA NACIONAL



ALERTA NACIONAL

## FICHA DE BÚSQUEDA DE PERSONA DESAPARECIDA

**YAFET MANRIQUEZ MENDEZ DIAZ**
**Folio Único de Identificación**
**FI26-171614306-E4CB-40E4-95C9-83303964BEA8**

**Edad al momento de la desaparición:** 28 **Edad Actual:** 28
**Lugar de nacimiento:** QUINTANA ROO
**Sexo:** HOMBRE **Genero:** MASCULINO
**Nacionalidad:** MEXICANA **¿Habla español?:** SI
**Idioma o lengua indígena:** SIN DATO **Discapacidad:** NO
**Fecha de hechos:** 12/05/2026 **Hora de hechos:** 12:00 **Fecha de percato:** 27/05/2026 **Hora de percato:** 12:00
**Lugar de los hechos:** ESTADO: QUINTANA ROO , MUNICIPIO: SOLIDARIDAD

### DATOS

| | |
|---|---|
| Características físicas: | complexion: delgada, color de la piel: blanco, cabello: negro corto ondulado, estatura: 170cm, peso: 68kg |
| Señas particulares: | tatuaje en el antebrazo derecho de un relieve |
| Prendas de vestir: | SIN DATO |
| Autoridades Competentes: | FISCALÍA GENERAL DEL ESTADO DE QUINTA ROO. |
| Carpeta de investigación: | FGE/QROO/SOL/06/4661/2026 |

La información que se visualiza de la persona desaparecida o no localizada, es recibida e integrada por las autoridades de la Federación y de las Entidades Federativas competentes, por lo que cualquier información que se visualice, puede ser con la autoridad de origen.

**Si tienes información que ayude a la localización de alguna Persona Desaparecida o No Localizada, comunicate desde México al número telefónico 800 028 7783 o WhatsApp 55 1309 9024 y proporciona toda la información que tengas.**

Gobierno de México | Gobernación Secretaría de Gobernación | CNB Comisión Nacional de Búsqueda

# ALERTA NACIONAL



ALERTA NACIONAL

## FICHA DE BÚSQUEDA DE PERSONA DESAPARECIDA

**YOMAIR FLORES CASTELAN**
**Folio Único de Identificación**
**FI26-11512E260-60FC-44D7-B6D8-7547E0A72F24**

**Edad al momento de la desaparición:** 35 **Edad Actual:** 35
**Lugar de nacimiento:** VERACRUZ
**Sexo:** MUJER **Genero:** FEMENINO **Nombre Social:** YOMAIR
**Nacionalidad:** MEXICANA **¿Habla español?:** SI
**Idioma o lengua indígena:** SIN DATO **Discapacidad:** NO
**Fecha de hechos:** 23/05/2026 **Hora de hechos:** 11:30 **Fecha de percato:** 23/05/2026 **Hora de percato:** 11:30
**Lugar de los hechos:** ESTADO: VERACRUZ , MUNICIPIO: COSAMALOAPAN DE CARPIO

### DATOS

| | |
|---|---|
| Características físicas: | complexion: mediana, cara: ovalado, color de la piel: blanco, cabello: rojizo mediano crespo, ojos: cafés pequeños, nariz: achatada, boca: grande, labios: delgados, estatura: 158cm, peso: 72kg |
| Señas particulares: | tatuaje de un atrapasueños en pierna derecha a la altura del cuadriceps, de aproximadamente 10 cm, |
| Prendas de vestir: | SIN DATO |
| Autoridades Competentes: | FISCALÍA GENERAL DEL ESTADO DE VERACRUZ DE IGNACIO DE LA LLAVE. |
| Carpeta de investigación: | CSM/FIM/FEADPD/020/2026 |

La información que se visualiza de la persona desaparecida o no localizada, es recibida e integrada por las autoridades de la Federación y de las Entidades Federativas competentes, por lo que cualquier información que se visualice, puede ser con la autoridad de origen.

**Si tienes información que ayude a la localización de alguna Persona Desaparecida o No Localizada, comunicate desde México al número telefónico 800 028 7783 o WhatsApp 55 1309 9024 y proporciona toda la información que tengas.**

Gobierno de México | Gobernación Secretaría de Gobernación | CNB Comisión Nacional de Búsqueda

# ALERTA NACIONAL



ALERTA NACIONAL

## FICHA DE BÚSQUEDA DE PERSONA DESAPARECIDA

**YORLENI BERENICE BARRAGAN GARCIA**
**Folio Único de Identificación**
**FI26-190D7EB9E-5C77-402C-ACE4-3443E3FB9857**

**Edad al momento de la desaparición:** 27 **Edad Actual:** 27
**Lugar de nacimiento:** MICHOACAN
**Sexo:** MUJER **Genero:** FEMENINO
**Nacionalidad:** MEXICANA **¿Habla español?:** SI
**Idioma o lengua indígena:** SIN DATO **Discapacidad:** NO
**Fecha de hechos:** 31/05/2026 **Hora de hechos:** 01:00 **Fecha de percato:** 31/05/2026 **Hora de percato:** 09:22
**Lugar de los hechos:** ESTADO: MICHOACAN , MUNICIPIO: TINGÜINDÍN

### DATOS

| | |
|---|---|
| Características físicas: | complexion: mediana, cara: ovalado, color de la piel: moreno, cabello: castaño oscuro mediano ondulado, ojos: cafés grandes, estatura: 161cm, peso: 65kg |
| Señas particulares: | lunar en el brazo derecho de aproximadamente 1.5 centimetros, perforacion en la nariz, tatuaje en el antebrazo izquierdo con la imagen del planeta saturno y un a fecha, tatuaje en el antebrazo derecho con la imagen de una luna y una fecha, tatuaje en la pierna derecha con la figura de un zorro |
| Prendas de vestir: | blusa, pantiblusa, bluson color: blanco, botas color: negro, pantalón color: negro |
| Autoridades Competentes: | FISCALÍA GENERAL DEL ESTADO DE MICHOACÁN. |
| Carpeta de investigación: | FRJI/23173/2026 |

La información que se visualiza de la persona desaparecida o no localizada, es recibida e integrada por las autoridades de la Federación y de las Entidades Federativas competentes, por lo que cualquier información que se visualice, puede ser con la autoridad de origen.

**Si tienes información que ayude a la localización de alguna Persona Desaparecida o No Localizada, comunicate desde México al número telefónico 800 028 7783 o WhatsApp 55 1309 9024 y proporciona toda la información que tengas.**

Gobierno de México | Gobernación Secretaría de Gobernación | CNB Comisión Nacional de Búsqueda

# ALERTA NACIONAL



## FICHA DE BÚSQUEDA DE PERSONA DESAPARECIDA

**ALAN EMILIO TINOCO CAMPOS**
**Folio Único de Identificación**
**FI26-1D2764501-99EE-4419-906C-0E5336643A0B**

**Edad al momento de la desaparición:** 37 **Edad Actual:** 37
**Lugar de nacimiento:** NUEVO LEON
**Sexo:** HOMBRE **Genero:** MASCULINO
**Nacionalidad:** MEXICANA **¿Habla español?:** SI
**Idioma o lengua indígena:** SIN DATO **Discapacidad:** NO
**Fecha de hechos:** 22/05/2026 **Hora de hechos:** 22:36 **Fecha de percato:** 23/05/2026 **Hora de percato:** 13:00
**Lugar de los hechos:** ESTADO: NUEVO LEON , MUNICIPIO: GRAL. ESCOBEDO

### DATOS

| | |
|---|---|
| Características físicas: | complexion: delgada, cara: ovalado, color de la piel: blanco, cabello: castaño claro corto liso, ojos: cafés pequeños, nariz: recta, boca: mediana, labios: medianos, estatura: 174cm, peso: 65kg |
| Señas particulares: | cicatriz en cien y mejilla izquierda, tatuaje en espalda de dragon, en el pecho lado derecho craneo de calavera y rosa negra, interior del brazo izquierdo una tarantula |
| Prendas de vestir: | pantalón color: azul marino, playera, tenis |
| Autoridades Competentes: | COMISIÓN NACIONAL DE BÚSQUEDA. |
| Carpeta de investigación: | |

La información que se visualiza de la persona desaparecida o no localizada, es recibida e integrada por las autoridades de la Federación y de las Entidades Federativas competentes, por lo que cualquier información que se visualice, puede ser con la autoridad de origen.

**Si tienes información que ayude a la localización de alguna Persona Desaparecida o No Localizada, comunicate desde México al número telefónico 800 028 7783 o WhatsApp 55 1309 9024 y proporciona toda la información que tengas.**

ALERTA NACIONAL

Gobierno de México | Gobernación Secretaría de Gobernación | CNB Comisión Nacional de Búsqueda

# ALERTA NACIONAL



ALERTA NACIONAL

## FICHA DE BÚSQUEDA DE PERSONA DESAPARECIDA

**ALEXIS GUADALUPE AYALA BARRON**
**Folio Único de Identificación**
**FI26-1D7542B6D-B9E6-4F89-87E6-2F3A64FE3DAA**

**Edad al momento de la desaparición:** 23 **Edad Actual:** 23
**Lugar de nacimiento:** BAJA CALIFORNIA
**Sexo:** HOMBRE **Genero:** MASCULINO
**Nacionalidad:** MEXICANA **¿Habla español?:** SIN DATO
**Idioma o lengua indígena:** SIN DATO **Discapacidad:** NO
**Fecha de hechos:** 27/02/2026 **Hora de hechos:** 19:00 **Fecha de percato:** 27/02/2026 **Hora de percato:** 20:00
**Lugar de los hechos:** ESTADO: BAJA CALIFORNIA , MUNICIPIO: TECATE

### DATOS

| | |
|---|---|
| Características físicas: | complexion: robusta, cara: ovalado, color de la piel: moreno, cabello: castaño oscuro corto liso, ojos: cafés medianos, nariz: recta, boca: grande, labios: medianos, estatura: 172cm, peso: 85kg |
| Señas particulares: | NINGUNA |
| Prendas de vestir: | SIN DATO |
| Autoridades Competentes: | COMISIÓN ESTATAL DE BÚSQUEDA DE PERSONAS DEL ESTADO DE BAJA CALIFORNIA. |
| Carpeta de investigación: | 0204-2026-02713 |

La información que se visualiza de la persona desaparecida o no localizada, es recibida e integrada por las autoridades de la Federación y de las Entidades Federativas competentes, por lo que cualquier información que se visualice, puede ser con la autoridad de origen.

**Si tienes información que ayude a la localización de alguna Persona Desaparecida o No Localizada, comunicate desde México al número telefónico 800 028 7783 o WhatsApp 55 1309 9024 y proporciona toda la información que tengas.**

Gobierno de México | Gobernación | CNB COMISIÓN NACIONAL DE BÚSQUEDA

# ALERTA NACIONAL

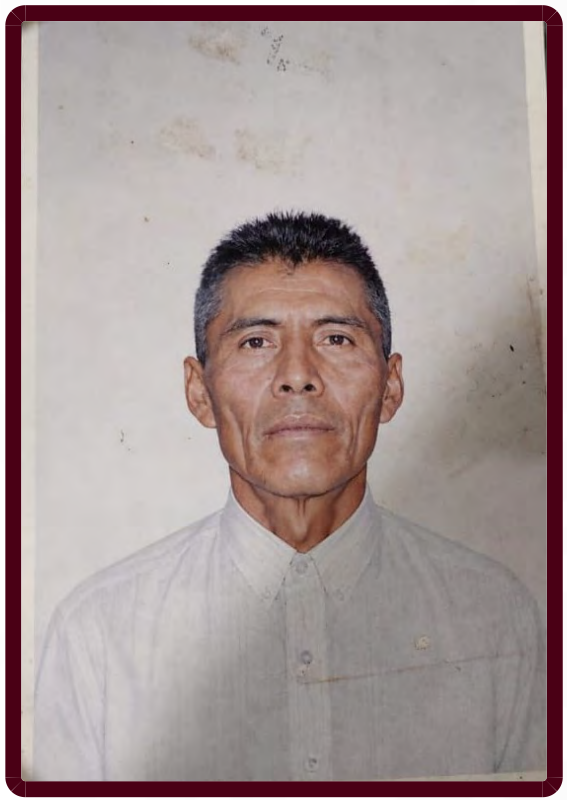

ALERTA NACIONAL

## FICHA DE BÚSQUEDA DE PERSONA DESAPARECIDA

**ALFONSO PEREZ FERRAL**
**Folio Único de Identificación**
**FI26-1238B0D41-E148-49D9-B0DF-1A3A0757738D**

**Edad al momento de la desaparición:** 56 **Edad Actual:** 56
**Lugar de nacimiento:** ESTADO DE MEXICO
**Sexo:** HOMBRE **Genero:** MASCULINO
**Nacionalidad:** MEXICANA **¿Habla español?:** SI
**Idioma o lengua indígena:** SIN DATO **Discapacidad:** SI
**Fecha de hechos:** 21/05/2026 **Hora de hechos:** 12:00 **Fecha de percato:** 21/05/2026 **Hora de percato:** 19:00
**Lugar de los hechos:** ESTADO: ESTADO DE MEXICO , MUNICIPIO: CHIMALHUACÁN

### DATOS

| | |
|---|---|
| Características físicas: | complexion: delgada, cara: ovalado, color de la piel: moreno, ojos: cafés medianos, nariz: recta, boca: mediana, labios: delgados, estatura: 160cm, peso: 65kg |
| Señas particulares: | tatuaje de una india en el pecho |
| Prendas de vestir: | SIN DATO |
| Autoridades Competentes: | COMISIÓN NACIONAL DE BÚSQUEDA. |
| Carpeta de investigación: | |

La información que se visualiza de la persona desaparecida o no localizada, es recibida e integrada por las autoridades de la Federación y de las Entidades Federativas competentes, por lo que cualquier información que se visualice, puede ser con la autoridad de origen.

**Si tienes información que ayude a la localización de alguna Persona Desaparecida o No Localizada, comunicate desde México al número telefónico 800 028 7783 o WhatsApp 55 1309 9024 y proporciona toda la información que tengas.**

Gobierno de México | Gobernación Secretaría de Gobernación | CNB Comisión Nacional de Búsqueda

# ALERTA NACIONAL



ALERTA NACIONAL

## FICHA DE BÚSQUEDA DE PERSONA DESAPARECIDA

**ANDRES AVELINO PLASCENCIA MALDONADO**
**Folio Único de Identificación**
**FI26-1384F8F1E-3136-43D4-8AC7-42C7BE414689**

**Edad al momento de la desaparición:** 48 **Edad Actual:** 48
**Lugar de nacimiento:** JALISCO
**Sexo:** HOMBRE **Genero:** MASCULINO
**Nacionalidad:** MEXICANA **¿Habla español?:** SI
**Idioma o lengua indígena:** SIN DATO **Discapacidad:** NO
**Fecha de hechos:** 23/05/2026 **Hora de hechos:** 15:30 **Fecha de percato:** 23/05/2026 **Hora de percato:** 15:30
**Lugar de los hechos:** ESTADO: JALISCO , MUNICIPIO: GUADALAJARA

### DATOS

| | |
|---|---|
| Características físicas: | complexion: robusta, cara: ovalado, color de la piel: moreno, ojos: negros medianos, nariz: achatada, boca: mediana, labios: delgados, estatura: 165cm, peso: 80kg |
| Señas particulares: | cicatriz en hombro izquierdo por cirugia, tatuaje en el pecho la leyenda plascencia, tatuaje en antebrazo izquierdo la imagen de un san judas, tatuaje en antebrazo derecho la imagen de una cruz, tatuaje en brazo derecho la imagen de unas manos con un rosario |
| Prendas de vestir: | camisa color: azul/gris, pantalón color: azul, tenis color: blanco |
| Autoridades Competentes: | FISCALÍA GENERAL DEL ESTADO DE JALISCO. |
| Carpeta de investigación: | 32004/2026 |

La información que se visualiza de la persona desaparecida o no localizada, es recibida e integrada por las autoridades de la Federación y de las Entidades Federativas competentes, por lo que cualquier información que se visualice, puede ser con la autoridad de origen.

**Si tienes información que ayude a la localización de alguna Persona Desaparecida o No Localizada, comunicate desde México al número telefónico 800 028 7783 o WhatsApp 55 1309 9024 y proporciona toda la información que tengas.**

Gobierno de México | Gobernación | CNB Comisión Nacional de Búsqueda

# ALERTA NACIONAL



ALERTA NACIONAL

## FICHA DE BÚSQUEDA DE PERSONA DESAPARECIDA

**ANGEL SANTIAGO CARRILLO SIFUENTES**
**Folio Único de Identificación**
**FI26-1AF19D7D2-C658-4779-BC16-8423987E5A44**

**Edad al momento de la desaparición:** 20 **Edad Actual:** 20
**Lugar de nacimiento:** NAYARIT
**Sexo:** HOMBRE **Genero:** MASCULINO
**Nacionalidad:** MEXICANA **¿Habla español?:** SI
**Idioma o lengua indígena:** SIN DATO **Discapacidad:** NO
**Fecha de hechos:** 22/05/2026 **Hora de hechos:** 09:00 **Fecha de percato:** 28/05/2026 **Hora de percato:** 09:00
**Lugar de los hechos:** ESTADO: NAYARIT , MUNICIPIO: DURANGO

### DATOS

| | |
|---|---|
| Características físicas: | complexion: delgada, cara: ovalado, color de la piel: blanco, cabello: negro mediano liso, ojos: cafés medianos, nariz: recta, boca: mediana, labios: gruesos, estatura: 160cm, peso: 60kg |
| Señas particulares: | ceja |
| Prendas de vestir: | SIN DATO |
| Autoridades Competentes: | FISCALÍA GENERAL DEL ESTADO DE NAYARIT. |
| Carpeta de investigación: | NAY/HUA/I/CI/00485/2026 |

La información que se visualiza de la persona desaparecida o no localizada, es recibida e integrada por las autoridades de la Federación y de las Entidades Federativas competentes, por lo que cualquier información que se visualice, puede ser con la autoridad de origen.

**Si tienes información que ayude a la localización de alguna Persona Desaparecida o No Localizada, comunicate desde México al número telefónico 800 028 7783 o WhatsApp 55 1309 9024 y proporciona toda la información que tengas.**

Gobierno de México | Gobernación Secretaría de Gobernación | CNB Comisión Nacional de Búsqueda

# ALERTA NACIONAL



ALERTA NACIONAL

## FICHA DE BÚSQUEDA DE PERSONA DESAPARECIDA

**AXEL ABIZAEL PERAZA PEREZ**
**Folio Único de Identificación**
**FI26-18D66C99E-5F16-4647-89AE-BCC9FFC957A1**

**Edad al momento de la desaparición:** 22 **Edad Actual:** 22
**Lugar de nacimiento:** QUINTANA ROO
**Sexo:** HOMBRE **Genero:** MASCULINO
**Nacionalidad:** MEXICANA **¿Habla español?:** SI
**Idioma o lengua indígena:** SIN DATO **Discapacidad:** NO
**Fecha de hechos:** 25/05/2026 **Hora de hechos:** 17:00 **Fecha de percato:** 25/05/2026 **Hora de percato:** 17:00
**Lugar de los hechos:** ESTADO: QUINTANA ROO , MUNICIPIO: BENITO JUÁREZ

### DATOS

| | |
|---|---|
| Características físicas: | complexion: robusta, color de la piel: moreno, cabello: negro corto liso, estatura: 173cm, peso: 72kg |
| Señas particulares: | cicatriz debajo del labio del lado derecho de aproximadamente 2 cm |
| Prendas de vestir: | SIN DATO |
| Autoridades Competentes: | FISCALÍA GENERAL DEL ESTADO DE QUINTA ROO. |
| Carpeta de investigación: | FGE/QROO/CAN/UAPD/05/196/2026 |

La información que se visualiza de la persona desaparecida o no localizada, es recibida e integrada por las autoridades de la Federación y de las Entidades Federativas competentes, por lo que cualquier información que se visualice, puede ser con la autoridad de origen.

**Si tienes información que ayude a la localización de alguna Persona Desaparecida o No Localizada, comunicate desde México al número telefónico 800 028 7783 o WhatsApp 55 1309 9024 y proporciona toda la información que tengas.**

Gobierno de México | Gobernación Secretaría de Gobernación | CNB Comisión Nacional de Búsqueda

# ALERTA NACIONAL



ALERTA NACIONAL

## FICHA DE BÚSQUEDA DE PERSONA DESAPARECIDA

**BAYRON ULISES CRISTERNA**
**Folio Único de Identificación**
**FI26-13E37AF4D-9320-4C26-AB37-2C73B70CD09E**

**Edad al momento de la desaparición:** 33 **Edad Actual:** 33
**Lugar de nacimiento:** SINALOA
**Sexo:** HOMBRE **Genero:** MASCULINO
**Nacionalidad:** MEXICANA **¿Habla español?:** SI
**Idioma o lengua indígena:** SIN DATO **Discapacidad:** NO
**Fecha de hechos:** 26/03/2026 **Hora de hechos:** 18:30 **Fecha de percato:** 26/03/2026 **Hora de percato:** 18:30
**Lugar de los hechos:** ESTADO: SINALOA , MUNICIPIO: MAZATLÁN

### DATOS

| | |
|---|---|
| Características físicas: | complexion: delgada, cara: ovalado, color de la piel: moreno, cabello: negro corto lanoso, ojos: cafés pequeños, nariz: alomada, boca: mediana, labios: gruesos, estatura: 186cm, peso: 84kg |
| Señas particulares: | uno en el brazo derecho en la parte inferior con la leyenda ulises, en el antebrazo derecho en la parte interior con la leyenda vctor, en el pecho la imagen de un guasn del lado derecho y del lado izquierdo la imagen de una zorra, en el estmago acerca del ombligo la imagen de una vaca, en la espalda la leyenda elizabeth tatuada, y en el brazo izquierdo tiene tatuadas la imagen de un tigre y una calavera |
| Prendas de vestir: | SIN DATO |
| Autoridades Competentes: | FISCALÍA GENERAL DEL ESTADO DE SINALOA. |
| Carpeta de investigación: | MAZTL/FEDFP/004737/2026 |

La información que se visualiza de la persona desaparecida o no localizada, es recibida e integrada por las autoridades de la Federación y de las Entidades Federativas competentes, por lo que cualquier información que se visualice, puede ser con la autoridad de origen.

**Si tienes información que ayude a la localización de alguna Persona Desaparecida o No Localizada, comunicate desde México al número telefónico 800 028 7783 o WhatsApp 55 1309 9024 y proporciona toda la información que tengas.**

Gobierno de México | Gobernación Secretaría de Gobernación | CNB Comisión Nacional de Búsqueda

# ALERTA NACIONAL



ALERTA NACIONAL

## FICHA DE BÚSQUEDA DE PERSONA DESAPARECIDA

**CARLOS PALOMARES MALDONADO**
**Folio Único de Identificación**
**FI26-1B0D6C317-AA04-4404-8B9A-74567392CC9C**

**Edad al momento de la desaparición:** 34 **Edad Actual:** 49
**Lugar de nacimiento:** CIUDAD DE MEXICO
**Sexo:** HOMBRE **Genero:** MASCULINO
**Nacionalidad:** MEXICANA **¿Habla español?:** SIN DATO
**Idioma o lengua indígena:** SIN DATO **Discapacidad:** NO
**Fecha de hechos:** 22/09/2010 **Hora de hechos:** 00:00 **Fecha de percato:** SIN DATO **Hora de percato:** SIN DATO
**Lugar de los hechos:** ESTADO: CIUDAD DE MEXICO , MUNICIPIO: SE DESCONOCE

### DATOS

| | |
|---|---|
| Características físicas: | complexion: robusta, color de la piel: moreno, cabello: castaño oscuro corto liso, nariz: recta, boca: grande, labios: medianos, estatura: 170cm |
| Señas particulares: | arriba de la ceja izquierda |
| Prendas de vestir: | SIN DATO |
| Autoridades Competentes: | COMISIÓN NACIONAL DE BÚSQUEDA. |
| Carpeta de investigación: | CI-E/FIPEDE/A/UI-2 S/D/01120/05-2019 Y SU ACUMULADA CI-FIPEDE/A/UI-6 S/D/0025/01-2020 |

La información que se visualiza de la persona desaparecida o no localizada, es recibida e integrada por las autoridades de la Federación y de las Entidades Federativas competentes, por lo que cualquier información que se visualice, puede ser con la autoridad de origen.

**Si tienes información que ayude a la localización de alguna Persona Desaparecida o No Localizada, comunicate desde México al número telefónico 800 028 7783 o WhatsApp 55 1309 9024 y proporciona toda la información que tengas.**

Gobierno de México | Gobernación Secretaría de Gobernación | CNB Comisión Nacional de Búsqueda

# ALERTA NACIONAL




ALERTA NACIONAL

## FICHA DE BÚSQUEDA DE PERSONA DESAPARECIDA

**DIEGO QUETZALCOATL FARIAS GONZALEZ**
**Folio Único de Identificación**
**FI26-1326347DF-5EAA-4235-B8CB-A29C424E73A6**

**Edad al momento de la desaparición:** 16 **Edad Actual:** 16
**Lugar de nacimiento:** JALISCO
**Sexo:** HOMBRE **Genero:** MASCULINO
**Nacionalidad:** MEXICANA **¿Habla español?:** SI
**Idioma o lengua indígena:** SIN DATO **Discapacidad:** NO
**Fecha de hechos:** 25/05/2026 **Hora de hechos:** 08:30 **Fecha de percato:** 25/05/2026 **Hora de percato:** 08:30
**Lugar de los hechos:** ESTADO: JALISCO , MUNICIPIO: ZAPOPAN

### DATOS

| | |
|---|---|
| Características físicas: | complexion: robusta, cara: redondo, color de la piel: moreno, cabello: negro corto liso, ojos: cafés pequeños, nariz: achatada, boca: grande, labios: gruesos, estatura: 172cm, peso: 82kg |
| Señas particulares: | cicatriz en ceja no recuerda lateralidad |
| Prendas de vestir: | pantalón color: negro, playera color: negro, tenis |
| Autoridades Competentes: | FISCALÍA GENERAL DEL ESTADO DE JALISCO. |
| Carpeta de investigación: | 32289/2026 |

La información que se visualiza de la persona desaparecida o no localizada, es recibida e integrada por las autoridades de la Federación y de las Entidades Federativas competentes, por lo que cualquier información que se visualice, puede ser con la autoridad de origen.

**Si tienes información que ayude a la localización de alguna Persona Desaparecida o No Localizada, comunicate desde México al número telefónico 800 028 7783 o WhatsApp 55 1309 9024 y proporciona toda la información que tengas.**

Gobierno de México | Gobernación Secretaría de Gobernación | CNB Comisión Nacional de Búsqueda

# ALERTA NACIONAL



ALERTA NACIONAL

## FICHA DE BÚSQUEDA DE PERSONA DESAPARECIDA

**EDGAR ALEJANDRO CISNEROS HUERTA**
**Folio Único de Identificación**
**FI26-1149FF6E5-9B63-4745-BD81-5749724C3E40**

**Edad al momento de la desaparición:** 13 **Edad Actual:** 13
**Lugar de nacimiento:** MICHOACAN
**Sexo:** HOMBRE **Genero:** MASCULINO
**Nacionalidad:** MEXICANA **¿Habla español?:** SI
**Idioma o lengua indígena:** SIN DATO **Discapacidad:** NO
**Fecha de hechos:** 29/05/2026 **Hora de hechos:** 11:00 **Fecha de percato:** 29/05/2026 **Hora de percato:** 11:00
**Lugar de los hechos:** ESTADO: MICHOACAN , MUNICIPIO: APATZINGÁN

### DATOS

| | |
|---|---|
| Características físicas: | complexion: robusta, cara: ovalado, color de la piel: moreno, cabello: negro largo ondulado, ojos: negros pequeños, nariz: achatada, boca: mediana, labios: gruesos, estatura: 160cm, peso: 60kg |
| Señas particulares: | NINGUNA |
| Prendas de vestir: | SIN DATO |
| Autoridades Competentes: | COMISIÓN DE BÚSQUEDA DE PERSONAS DEL ESTADO DE MICHOACÁN. |
| Carpeta de investigación: | FRUR/23061/2026 |

La información que se visualiza de la persona desaparecida o no localizada, es recibida e integrada por las autoridades de la Federación y de las Entidades Federativas competentes, por lo que cualquier información que se visualice, puede ser con la autoridad de origen.

**Si tienes información que ayude a la localización de alguna Persona Desaparecida o No Localizada, comunicate desde México al número telefónico 800 028 7783 o WhatsApp 55 1309 9024 y proporciona toda la información que tengas.**

Gobierno de México | Gobernación Secretaría de Gobernación | CNB Comisión Nacional de Búsqueda

# ALERTA NACIONAL



ALERTA NACIONAL

## FICHA DE BÚSQUEDA DE PERSONA DESAPARECIDA

**EDMUNDO PINEDA LUNA**
**Folio Único de Identificación**
**FI26-1D2B11FE2-086A-4419-BE32-62A8F31FE91F**

**Edad al momento de la desaparición:** 50 **Edad Actual:** 50
**Lugar de nacimiento:** QUERETARO
**Sexo:** HOMBRE **Genero:** MASCULINO **Nombre Social:** SIN INFORMACION
**Nacionalidad:** MEXICANA **¿Habla español?:** SI
**Idioma o lengua indígena:** SIN DATO **Discapacidad:** NO
**Fecha de hechos:** 15/03/2026 **Hora de hechos:** 08:15 **Fecha de percato:** 27/05/2026 **Hora de percato:** 00:00
**Lugar de los hechos:** ESTADO: QUERETARO , MUNICIPIO: CORREGIDORA

### DATOS

| | |
|---|---|
| Características físicas: | complexion: robusta, cara: redondo, color de la piel: moreno, cabello: negro corto ondulado, ojos: cafés medianos, nariz: achatada, boca: mediana, labios: delgados, estatura: 180cm, peso: 105kg |
| Señas particulares: | lunar en la planta del pie |
| Prendas de vestir: | camisa color: guinda, pantalón color: azul, tenis color: blanco |
| Autoridades Competentes: | FISCALÍA GENERAL DEL ESTADO QUERÉTARO. |
| Carpeta de investigación: | CI/QRO/16877/2026 |

La información que se visualiza de la persona desaparecida o no localizada, es recibida e integrada por las autoridades de la Federación y de las Entidades Federativas competentes, por lo que cualquier información que se visualice, puede ser con la autoridad de origen.

**Si tienes información que ayude a la localización de alguna Persona Desaparecida o No Localizada, comunicate desde México al número telefónico 800 028 7783 o WhatsApp 55 1309 9024 y proporciona toda la información que tengas.**

Gobierno de México | Gobernación | CNB Comisión Nacional de Búsqueda

# ALERTA NACIONAL



ALERTA NACIONAL

## FICHA DE BÚSQUEDA DE PERSONA DESAPARECIDA

**ERNESTO GUERRERO CAZAREZ**
**Folio Único de Identificación**
**FI26-101B88E98-6B40-45DD-B125-F54AAEE628DF**

**Edad al momento de la desaparición:** 34 **Edad Actual:** 34
**Lugar de nacimiento:** MICHOACAN
**Sexo:** HOMBRE **Genero:** MASCULINO
**Nacionalidad:** MEXICANA **¿Habla español?:** SI
**Idioma o lengua indígena:** SIN DATO **Discapacidad:** NO
**Fecha de hechos:** 25/05/2026 **Hora de hechos:** 07:00 **Fecha de percato:** 25/05/2026 **Hora de percato:** 07:00
**Lugar de los hechos:** ESTADO: MICHOACAN , MUNICIPIO: URUAPAN

### DATOS

| | |
|---|---|
| Características físicas: | complexion: delgada, cara: ovalado, color de la piel: moreno, cabello: negro largo crespo, ojos: cafés medianos, estatura: 170cm, peso: 67kg |
| Señas particulares: | lunar arriba de su labio |
| Prendas de vestir: | SIN DATO |
| Autoridades Competentes: | FISCALÍA GENERAL DEL ESTADO DE MICHOACÁN. |
| Carpeta de investigación: | FRUR/22856/2026 |

La información que se visualiza de la persona desaparecida o no localizada, es recibida e integrada por las autoridades de la Federación y de las Entidades Federativas competentes, por lo que cualquier información que se visualice, puede ser con la autoridad de origen.

**Si tienes información que ayude a la localización de alguna Persona Desaparecida o No Localizada, comunicate desde México al número telefónico 800 028 7783 o WhatsApp 55 1309 9024 y proporciona toda la información que tengas.**

Gobierno de México | Gobernación | CNB Comisión Nacional de Búsqueda

# ALERTA NACIONAL

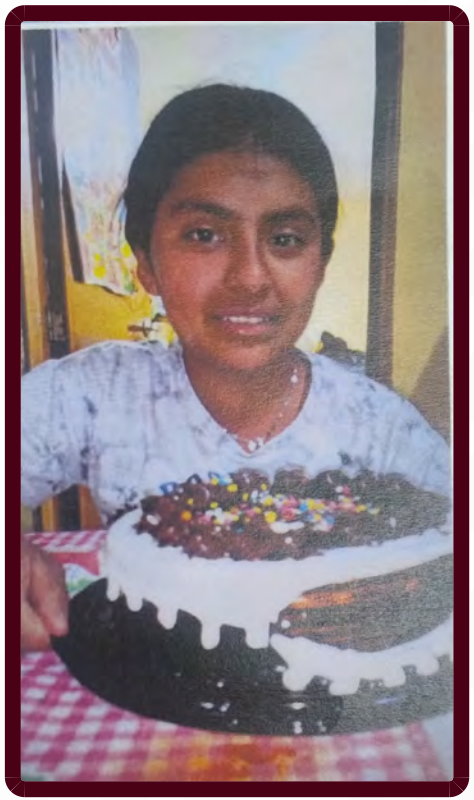

ALERTA NACIONAL

## FICHA DE BÚSQUEDA DE PERSONA DESAPARECIDA

**GLORIA ALTAHIR JOSE RIVERA**
**Folio Único de Identificación**
**FI26-1A0E81955-DC66-4309-999F-4BED65CE811A**

**Edad al momento de la desaparición:** 14 **Edad Actual:** 14
**Lugar de nacimiento:** CIUDAD DE MEXICO
**Sexo:** MUJER **Genero:** FEMENINO **Nombre Social:** SE DESCONOCE
**Nacionalidad:** MEXICANA **¿Habla español?:** SI
**Idioma o lengua indígena:** SIN DATO **Discapacidad:** NO
**Fecha de hechos:** 27/05/2026 **Hora de hechos:** 14:30 **Fecha de percato:** 27/05/2026 **Hora de percato:** 14:30
**Lugar de los hechos:** ESTADO: CIUDAD DE MEXICO , MUNICIPIO: COYOACÁN

### DATOS

| | |
|---|---|
| Características físicas: | complexion: delgada, cara: ovalado, color de la piel: moreno, cabello: negro mediano liso, ojos: negros medianos, nariz: no recuerda, boca: mediana, estatura: 150cm, peso: 40kg |
| Señas particulares: | mejilla |
| Prendas de vestir: | blusa, pantiblusa, bluson color: amarillo, pantalón, tenis color: blanco |
| Autoridades Competentes: | FISCALÍA GENERAL DE JUSTICIA DE LA CIUDAD DE MÉXICO. |
| Carpeta de investigación: | 1397/05-2026 |

La información que se visualiza de la persona desaparecida o no localizada, es recibida e integrada por las autoridades de la Federación y de las Entidades Federativas competentes, por lo que cualquier información que se visualice, puede ser con la autoridad de origen.

**Si tienes información que ayude a la localización de alguna Persona Desaparecida o No Localizada, comunicate desde México al número telefónico 800 028 7783 o WhatsApp 55 1309 9024 y proporciona toda la información que tengas.**

Gobierno de México | Gobernación Secretaría de Gobernación | CNB Comisión Nacional de Búsqueda

# ALERTA NACIONAL



ALERTA NACIONAL

## FICHA DE BÚSQUEDA DE PERSONA DESAPARECIDA

**HERIBERTO JESUS LARA HERNANDEZ**
**Folio Único de Identificación**
**FI26-13D66D9BA-34B6-4EBD-B524-B8322AC8AFB8**

**Edad al momento de la desaparición:** 47 **Edad Actual:** 47
**Lugar de nacimiento:** TAMAULIPAS
**Sexo:** HOMBRE **Genero:** MASCULINO
**Nacionalidad:** MEXICANA **¿Habla español?:** SI
**Idioma o lengua indígena:** SIN DATO **Discapacidad:** NO
**Fecha de hechos:** 22/05/2026 **Hora de hechos:** 23:30 **Fecha de percato:** 22/05/2026 **Hora de percato:** 23:30
**Lugar de los hechos:** ESTADO: TAMAULIPAS , MUNICIPIO: MIGUEL ALEMÁN

### DATOS

| | |
|---|---|
| Características físicas: | complexion: robusta, cara: ovalado, color de la piel: moreno, ojos: cafés grandes, nariz: recta, boca: mediana, labios: delgados, estatura: 175cm, peso: 88kg |
| Señas particulares: | cicatriz de aproximadamente dos centimetros en el lado izquierdo del pecho, cicatriz por cirugia de aproximadamente veinte centimetros en la tibia derecha (cuenta con tornillos quirurgicos), tatuaje en la espalda siendo la leyenda lara, tatuaje de la imagen de unas puas alrededor del brazo derecho |
| Prendas de vestir: | playera color: verde, shorts, zapatos color: blanco |
| Autoridades Competentes: | FISCALÍA GENERAL DE JUSTICIA DEL ESTADO DE TAMAULIPAS. |
| Carpeta de investigación: | FGJT/FEIDDFP/REY/UE1/00174/2026 |

La información que se visualiza de la persona desaparecida o no localizada, es recibida e integrada por las autoridades de la Federación y de las Entidades Federativas competentes, por lo que cualquier información que se visualice, puede ser con la autoridad de origen.

**Si tienes información que ayude a la localización de alguna Persona Desaparecida o No Localizada, comunicate desde México al número telefónico 800 028 7783 o WhatsApp 55 1309 9024 y proporciona toda la información que tengas.**

Gobierno de México | Gobernación Secretaría de Gobernación | CNB Comisión Nacional de Búsqueda

# ALERTA NACIONAL



## FICHA DE BÚSQUEDA DE PERSONA DESAPARECIDA

**HUGO EMMANUEL NAVARRO BERRELLEZA**
**Folio Único de Identificación**
**FI26-17276640D-C983-47CB-82A8-BEA3DC5D7B86**

**Edad al momento de la desaparición:** 14 **Edad Actual:** 14
**Lugar de nacimiento:** BAJA CALIFORNIA
**Sexo:** HOMBRE **Genero:** MASCULINO
**Nacionalidad:** MEXICANA **¿Habla español?:** SI
**Idioma o lengua indígena:** SIN DATO **Discapacidad:** NO
**Fecha de hechos:** 25/05/2026 **Hora de hechos:** 12:00 **Fecha de percato:** 25/05/2026 **Hora de percato:** 16:00
**Lugar de los hechos:** ESTADO: BAJA CALIFORNIA , MUNICIPIO: ENSENADA

### DATOS

| | |
|---|---|
| Características físicas: | complexion: delgada, cara: redondo, color de la piel: moreno, cabello: castaño oscuro corto liso, ojos: cafés pequeños, nariz: recta, boca: mediana, labios: delgados, estatura: 160cm, peso: 60kg |
| Señas particulares: | NINGUNA |
| Prendas de vestir: | SIN DATO |
| Autoridades Competentes: | COMISIÓN ESTATAL DE BÚSQUEDA DE PERSONAS DEL ESTADO DE BAJA CALIFORNIA. |
| Carpeta de investigación: | 0201-2026-01767/NAC |

La información que se visualiza de la persona desaparecida o no localizada, es recibida e integrada por las autoridades de la Federación y de las Entidades Federativas competentes, por lo que cualquier información que se visualice, puede ser con la autoridad de origen.

**Si tienes información que ayude a la localización de alguna Persona Desaparecida o No Localizada, comunicate desde México al número telefónico 800 028 7783 o WhatsApp 55 1309 9024 y proporciona toda la información que tengas.**

ALERTA NACIONAL

Gobierno de México | Gobernación Secretaría de Gobernación | CNB Comisión Nacional de Búsqueda

# ALERTA NACIONAL



ALERTA NACIONAL

## FICHA DE BÚSQUEDA DE PERSONA DESAPARECIDA

**JERONIMO RAMIREZ HERNANDEZ**
**Folio Único de Identificación**
**FI26-1061BB194-B48C-4A59-B507-25B23BD30A15**

**Edad al momento de la desaparición:** 64 **Edad Actual:** 64
**Lugar de nacimiento:** TAMAULIPAS
**Sexo:** HOMBRE **Genero:** MASCULINO
**Nacionalidad:** MEXICANA **¿Habla español?:** SI
**Idioma o lengua indígena:** SIN DATO **Discapacidad:** NO
**Fecha de hechos:** 16/05/2026 **Hora de hechos:** 00:00 **Fecha de percato:** 16/05/2026 **Hora de percato:** 00:00
**Lugar de los hechos:** ESTADO: TAMAULIPAS , MUNICIPIO: NUEVO LAREDO

### DATOS

| | |
|---|---|
| Características físicas: | complexion: mediana, cara: redondo, color de la piel: moreno, cabello: negro corto liso, ojos: cafés medianos, nariz: achatada, boca: mediana, labios: medianos, estatura: 162cm, peso: 72kg |
| Señas particulares: | en el pecho izquierdo nombre de nancy |
| Prendas de vestir: | SIN DATO |
| Autoridades Competentes: | FISCALÍA GENERAL DE JUSTICIA DEL ESTADO DE TAMAULIPAS. |
| Carpeta de investigación: | FGJT/FEIDDFP/NLD/UE1/00066/2026 |

La información que se visualiza de la persona desaparecida o no localizada, es recibida e integrada por las autoridades de la Federación y de las Entidades Federativas competentes, por lo que cualquier información que se visualice, puede ser con la autoridad de origen.

**Si tienes información que ayude a la localización de alguna Persona Desaparecida o No Localizada, comunicate desde México al número telefónico 800 028 7783 o WhatsApp 55 1309 9024 y proporciona toda la información que tengas.**

Gobierno de México | Gobernación | CNB COMISIÓN NACIONAL DE BÚSQUEDA

# ALERTA NACIONAL

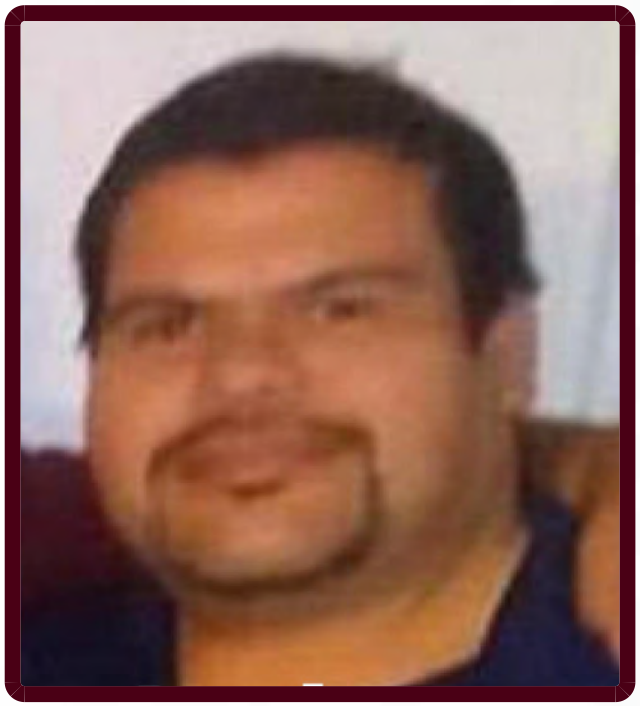

ALERTA NACIONAL

## FICHA DE BÚSQUEDA DE PERSONA DESAPARECIDA

**JESUS SAUL SERRANO CASTRO**
**Folio Único de Identificación**
**FI26-15E89C257-CFD3-4B43-9ED3-F56EF60EDD83**

**Edad al momento de la desaparición:** 47 **Edad Actual:** 48
**Lugar de nacimiento:** BAJA CALIFORNIA
**Sexo:** HOMBRE **Genero:** MASCULINO
**Nacionalidad:** MEXICANA **¿Habla español?:** SI
**Idioma o lengua indígena:** SIN DATO **Discapacidad:** NO
**Fecha de hechos:** 21/02/2026 **Hora de hechos:** 22:00 **Fecha de percato:** 21/02/2026 **Hora de percato:** 23:00
**Lugar de los hechos:** ESTADO: BAJA CALIFORNIA , MUNICIPIO: TIJUANA

### DATOS

| | |
|---|---|
| Características físicas: | complexion: robusta, cara: redondo, color de la piel: moreno, cabello: castaño oscuro corto liso, ojos: cafés medianos, nariz: achatada, boca: mediana, labios: gruesos, estatura: 160cm, peso: 75kg |
| Señas particulares: | NINGUNA |
| Prendas de vestir: | SIN DATO |
| Autoridades Competentes: | COMISIÓN ESTATAL DE BÚSQUEDA DE PERSONAS DEL ESTADO DE BAJA CALIFORNIA. |
| Carpeta de investigación: | 0204-2026-03528 |

La información que se visualiza de la persona desaparecida o no localizada, es recibida e integrada por las autoridades de la Federación y de las Entidades Federativas competentes, por lo que cualquier información que se visualice, puede ser con la autoridad de origen.

**Si tienes información que ayude a la localización de alguna Persona Desaparecida o No Localizada, comunicate desde México al número telefónico 800 028 7783 o WhatsApp 55 1309 9024 y proporciona toda la información que tengas.**

Gobierno de México | Gobernación | CNB COMISIÓN NACIONAL DE BÚSQUEDA

# ALERTA NACIONAL



ALERTA NACIONAL

## FICHA DE BÚSQUEDA DE PERSONA DESAPARECIDA

**JUAN LUIS GARCIA CAMACHO**
**Folio Único de Identificación**
**FI26-1BB206B7A-94D6-4D55-AAEE-8D7076D5331F**

**Edad al momento de la desaparición:** 51 **Edad Actual:** 51
**Lugar de nacimiento:** SINALOA
**Sexo:** HOMBRE **Genero:** MASCULINO **Nombre Social:** SIN PSEUDOMINIO
**Nacionalidad:** MEXICANA **¿Habla español?:** SI
**Idioma o lengua indígena:** SIN DATO **Discapacidad:** NO
**Fecha de hechos:** 08/05/2026 **Hora de hechos:** 13:30 **Fecha de percato:** 12/05/2026 **Hora de percato:** 05:30
**Lugar de los hechos:** ESTADO: SINALOA , MUNICIPIO: MAZATLÁN

### DATOS

| | |
|---|---|
| Características físicas: | complexion: mediana, cara: redondo, color de la piel: moreno, cabello: negro corto liso, ojos: cafés pequeños, nariz: achatada, boca: pequeña, labios: delgados, estatura: 160cm, peso: 95kg |
| Señas particulares: | tatuaje ubicado en el hombro izquierdo es la figura del simbolo del yin yang. |
| Prendas de vestir: | SIN DATO |
| Autoridades Competentes: | COMISIÓN ESTATAL DE BÚSQUEDA DE PERSONAS EN EL ESTADO DE SINALOA. |
| Carpeta de investigación: | MAZTL/FEDFP/4417/2026/CI |

La información que se visualiza de la persona desaparecida o no localizada, es recibida e integrada por las autoridades de la Federación y de las Entidades Federativas competentes, por lo que cualquier información que se visualice, puede ser con la autoridad de origen.

**Si tienes información que ayude a la localización de alguna Persona Desaparecida o No Localizada, comunicate desde México al número telefónico 800 028 7783 o WhatsApp 55 1309 9024 y proporciona toda la información que tengas.**

Gobierno de México | Gobernación | CNB Comisión Nacional de Búsqueda

# ALERTA NACIONAL




ALERTA NACIONAL

## FICHA DE BÚSQUEDA DE PERSONA DESAPARECIDA

**KEVIN CRUZ RAMIREZ**
**Folio Único de Identificación**
**FI26-167C45763-A111-45F1-B843-F566270E17E7**

**Edad al momento de la desaparición:** 31 **Edad Actual:** 31
**Lugar de nacimiento:** CHIAPAS
**Sexo:** HOMBRE **Genero:** MASCULINO
**Nacionalidad:** MEXICANA **¿Habla español?:** SI
**Idioma o lengua indígena:** SIN DATO **Discapacidad:** NO
**Fecha de hechos:** 23/05/2026 **Hora de hechos:** 18:00 **Fecha de percato:** 23/05/2026 **Hora de percato:** 18:00
**Lugar de los hechos:** ESTADO: CHIAPAS , MUNICIPIO: TAPACHULA

### DATOS

| | |
|---|---|
| Características físicas: | complexion: delgada, cara: ovalado, color de la piel: moreno, cabello: negro corto liso, ojos: negros medianos, boca: mediana, labios: medianos, estatura: 157cm, peso: 50kg |
| Señas particulares: | tatuajes el nombre zoraida, la figura de una espada y un sol en el antebrazo izquierdo. |
| Prendas de vestir: | SIN DATO |
| Autoridades Competentes: | FISCALÍA GENERAL DEL ESTADO DE CHIAPAS. |
| Carpeta de investigación: | 1653-089-0519-2026 |

La información que se visualiza de la persona desaparecida o no localizada, es recibida e integrada por las autoridades de la Federación y de las Entidades Federativas competentes, por lo que cualquier información que se visualice, puede ser con la autoridad de origen.

**Si tienes información que ayude a la localización de alguna Persona Desaparecida o No Localizada, comunicate desde México al número telefónico 800 028 7783 o WhatsApp 55 1309 9024 y proporciona toda la información que tengas.**

Gobierno de México | Gobernación | CNB COMISIÓN NACIONAL DE BÚSQUEDA

# ALERTA NACIONAL

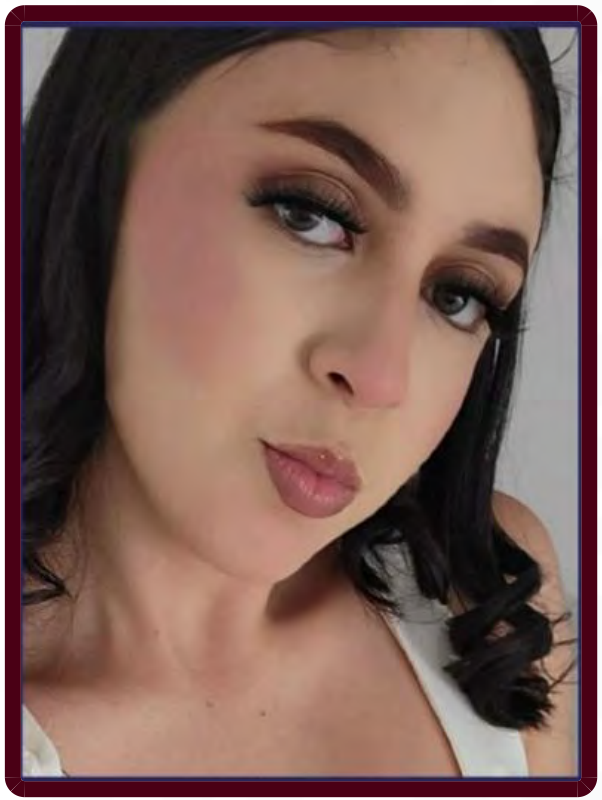

ALERTA NACIONAL

## FICHA DE BÚSQUEDA DE PERSONA DESAPARECIDA

**LESLIE ROCHA ESPINOSA**
**Folio Único de Identificación**
**FI26-1A41168D2-8F8D-49C9-AC4E-B2DA2E3E7400**

**Edad al momento de la desaparición:** 22 **Edad Actual:** 22
**Lugar de nacimiento:** MICHOACAN
**Sexo:** MUJER **Genero:** FEMENINO
**Nacionalidad:** MEXICANA **¿Habla español?:** SI
**Idioma o lengua indígena:** SIN DATO **Discapacidad:** NO
**Fecha de hechos:** 25/05/2026 **Hora de hechos:** 07:00 **Fecha de percato:** 25/05/2026 **Hora de percato:** 07:00
**Lugar de los hechos:** ESTADO: MICHOACAN , MUNICIPIO: TANGANCÍCUARO

### DATOS

| | |
|---|---|
| Características físicas: | complexion: delgada, cara: ovalado, color de la piel: blanco, cabello: negro corto liso, ojos: negros medianos, boca: grande, labios: delgados, estatura: 173cm, peso: 55kg |
| Señas particulares: | tine cadera congenita cojea |
| Prendas de vestir: | SIN DATO |
| Autoridades Competentes: | FISCALÍA GENERAL DEL ESTADO DE MICHOACÁN. |
| Carpeta de investigación: | FEPD/22611/2026 |

La información que se visualiza de la persona desaparecida o no localizada, es recibida e integrada por las autoridades de la Federación y de las Entidades Federativas competentes, por lo que cualquier información que se visualice, puede ser con la autoridad de origen.

**Si tienes información que ayude a la localización de alguna Persona Desaparecida o No Localizada, comunicate desde México al número telefónico 800 028 7783 o WhatsApp 55 1309 9024 y proporciona toda la información que tengas.**

Gobierno de México | Gobernación | CNB COMISIÓN NACIONAL DE BÚSQUEDA

# ALERTA NACIONAL



ALERTA NACIONAL

## FICHA DE BÚSQUEDA DE PERSONA DESAPARECIDA

**LIZBETH PEREZ DE LOS SANTOS**
**Folio Único de Identificación**
**FI26-14956472F-0716-4FE4-915D-8C26973B2071**

**Edad al momento de la desaparición:** 17 **Edad Actual:** 17
**Lugar de nacimiento:** TABASCO
**Sexo:** MUJER **Genero:** FEMENINO
**Nacionalidad:** MEXICANA **¿Habla español?:** SIN DATO
**Idioma o lengua indígena:** SIN DATO **Discapacidad:** NO
**Fecha de hechos:** 09/03/2026 **Hora de hechos:** 06:30 **Fecha de percato:** 09/03/2026 **Hora de percato:** 14:30
**Lugar de los hechos:** ESTADO: TABASCO , MUNICIPIO: CENTRO

### DATOS

| | |
|---|---|
| Características físicas: | complexion: mediana, cara: redondo, color de la piel: moreno, cabello: negro corto liso, ojos: cafés medianos, nariz: recta, boca: mediana, labios: delgados, estatura: 150cm, peso: 50kg |
| Señas particulares: | pequeñas pecas en su cara |
| Prendas de vestir: | SIN DATO |
| Autoridades Competentes: | COMISIÓN ESTATAL DE BÚSQUEDA DE PERSONAS EN EL ESTADO DE TABASCO. |
| Carpeta de investigación: | CI-FEIDDP-AA-44/2026 |

La información que se visualiza de la persona desaparecida o no localizada, es recibida e integrada por las autoridades de la Federación y de las Entidades Federativas competentes, por lo que cualquier información que se visualice, puede ser con la autoridad de origen.

**Si tienes información que ayude a la localización de alguna Persona Desaparecida o No Localizada, comunicate desde México al número telefónico 800 028 7783 o WhatsApp 55 1309 9024 y proporciona toda la información que tengas.**

Gobierno de México | Gobernación Secretaría de Gobernación | CNB Comisión Nacional de Búsqueda

# ALERTA NACIONAL

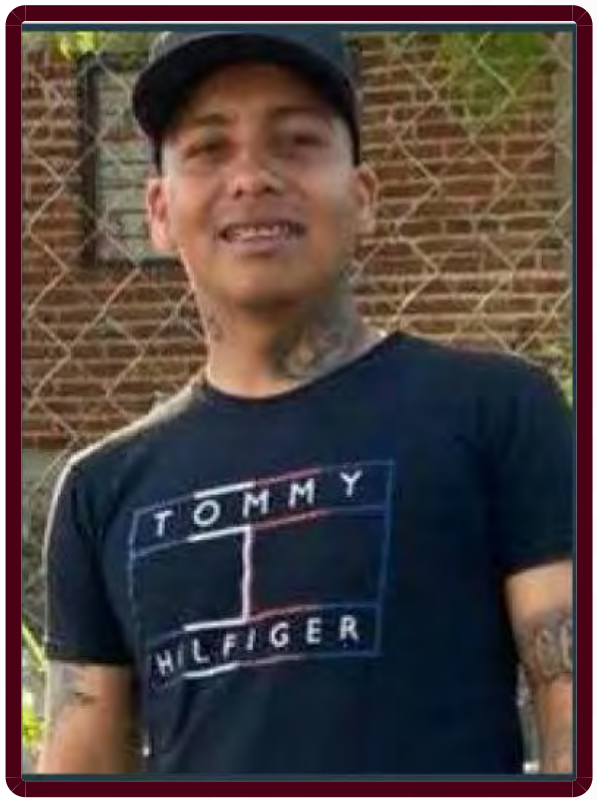


ALERTA NACIONAL

## FICHA DE BÚSQUEDA DE PERSONA DESAPARECIDA

**MARTIN GUTIERREZ MIRANDA**
**Folio Único de Identificación**
**FI26-147CEF345-2E3E-4FCE-A03A-334DB5F34F9B**

**Edad al momento de la desaparición:** 26 **Edad Actual:** 26
**Lugar de nacimiento:** MICHOACAN
**Sexo:** HOMBRE **Genero:** MASCULINO
**Nacionalidad:** MEXICANA **¿Habla español?:** SI
**Idioma o lengua indígena:** SIN DATO **Discapacidad:** NO
**Fecha de hechos:** 25/05/2026 **Hora de hechos:** 21:00 **Fecha de percato:** 25/05/2026 **Hora de percato:** 21:00
**Lugar de los hechos:** ESTADO: MICHOACAN , MUNICIPIO: APATZINGÁN

### DATOS

| | |
|---|---|
| Características físicas: | complexion: delgada, cara: redondo, color de la piel: moreno, cabello: negro corto liso, ojos: cafés grandes, nariz: achatada, boca: grande, labios: gruesos, estatura: 162cm, peso: 90kg |
| Señas particulares: | trae una placa en su clavicula ya que se la fracturo |
| Prendas de vestir: | SIN DATO |
| Autoridades Competentes: | FISCALÍA GENERAL DEL ESTADO DE MICHOACÁN. |
| Carpeta de investigación: | FRAP/22717/2026 |

La información que se visualiza de la persona desaparecida o no localizada, es recibida e integrada por las autoridades de la Federación y de las Entidades Federativas competentes, por lo que cualquier información que se visualice, puede ser con la autoridad de origen.

**Si tienes información que ayude a la localización de alguna Persona Desaparecida o No Localizada, comunicate desde México al número telefónico 800 028 7783 o WhatsApp 55 1309 9024 y proporciona toda la información que tengas.**

Gobierno de México | Gobernación | CNB COMISIÓN NACIONAL DE BÚSQUEDA

# ALERTA NACIONAL



ALERTA NACIONAL

## FICHA DE BÚSQUEDA DE PERSONA DESAPARECIDA

**NEREO CABRERA OCAMPO**
**Folio Único de Identificación**
**FI26-1F5ACE91A-96F4-40F6-A38A-476D4A037EB2**

**Edad al momento de la desaparición:** 34 **Edad Actual:** 35
**Lugar de nacimiento:** BAJA CALIFORNIA
**Sexo:** HOMBRE **Genero:** MASCULINO
**Nacionalidad:** MEXICANA **¿Habla español?:** SI
**Idioma o lengua indígena:** SIN DATO **Discapacidad:** NO
**Fecha de hechos:** 03/05/2026 **Hora de hechos:** 12:00 **Fecha de percato:** 05/05/2026 **Hora de percato:** 14:00
**Lugar de los hechos:** ESTADO: BAJA CALIFORNIA , MUNICIPIO: TIJUANA

### DATOS

| | |
|---|---|
| Características físicas: | , cara: ovalado, color de la piel: moreno, cabello: negro corto liso, ojos: cafés grandes, nariz: achatada, boca: mediana, labios: delgados, estatura: 170cm, peso: 75kg |
| Señas particulares: | NINGUNA |
| Prendas de vestir: | SIN DATO |
| Autoridades Competentes: | FISCALÍA GENERAL DEL ESTADO DE MORELOS. |
| Carpeta de investigación: | FEDFPM/74/2026 |

La información que se visualiza de la persona desaparecida o no localizada, es recibida e integrada por las autoridades de la Federación y de las Entidades Federativas competentes, por lo que cualquier información que se visualice, puede ser con la autoridad de origen.

**Si tienes información que ayude a la localización de alguna Persona Desaparecida o No Localizada, comunicate desde México al número telefónico 800 028 7783 o WhatsApp 55 1309 9024 y proporciona toda la información que tengas.**

Gobierno de México | Gobernación Secretaría de Gobernación | CNB Comisión Nacional de Búsqueda

# ALERTA NACIONAL



## FICHA DE BÚSQUEDA DE PERSONA DESAPARECIDA

**NORA DANIELA MARQUEZ GURROLA**
**Folio Único de Identificación**
**FI26-175EF046B-2429-4E69-8A1B-339AFD38C055**

**Edad al momento de la desaparición:** 16 **Edad Actual:** 16
**Lugar de nacimiento:** SINALOA
**Sexo:** MUJER **Genero:** FEMENINO **Nombre Social:** SIN PSEUDONIMO
**Nacionalidad:** MEXICANA **¿Habla español?:** SI
**Idioma o lengua indígena:** SIN DATO **Discapacidad:** NO
**Fecha de hechos:** 27/05/2026 **Hora de hechos:** 07:00 **Fecha de percato:** 27/05/2026 **Hora de percato:** 07:00
**Lugar de los hechos:** ESTADO: SINALOA , MUNICIPIO: NAVOLATO

### DATOS

| | |
|---|---|
| Características físicas: | complexion: delgada, cara: ovalado, color de la piel: moreno, cabello: castaño oscuro largo liso, ojos: negros pequeños, nariz: recta, boca: mediana, labios: medianos, estatura: 160cm, peso: 50kg |
| Señas particulares: | tatuaje de unas alas en el brazo izquierdo |
| Prendas de vestir: | SIN DATO |
| Autoridades Competentes: | COMISIÓN ESTATAL DE BÚSQUEDA DE PERSONAS EN EL ESTADO DE SINALOA. |
| Carpeta de investigación: | CLN/FEDFP/06519/2026/CI |

La información que se visualiza de la persona desaparecida o no localizada, es recibida e integrada por las autoridades de la Federación y de las Entidades Federativas competentes, por lo que cualquier información que se visualice, puede ser con la autoridad de origen.

**Si tienes información que ayude a la localización de alguna Persona Desaparecida o No Localizada, comunicate desde México al número telefónico 800 028 7783 o WhatsApp 55 1309 9024 y proporciona toda la información que tengas.**

ALERTA NACIONAL

Gobierno de México | Gobernación | CNB COMISIÓN NACIONAL DE BÚSQUEDA

# ALERTA NACIONAL



ALERTA NACIONAL

## FICHA DE BÚSQUEDA DE PERSONA DESAPARECIDA

**OMAR ALFONSO TORRES SERVIN**
**Folio Único de Identificación**
**FI26-1EE2697CD-F9BB-44B3-9807-B990FED61637**

**Edad al momento de la desaparición:** 30 **Edad Actual:** 30
**Lugar de nacimiento:** SINALOA
**Sexo:** HOMBRE **Genero:** MASCULINO
**Nacionalidad:** MEXICANA **¿Habla español?:** SI
**Idioma o lengua indígena:** SIN DATO **Discapacidad:** NO
**Fecha de hechos:** 24/05/2026 **Hora de hechos:** 13:30 **Fecha de percato:** 24/05/2026 **Hora de percato:** 13:30
**Lugar de los hechos:** ESTADO: SINALOA , MUNICIPIO: MAZATLÁN

### DATOS

| | |
|---|---|
| Características físicas: | complexion: delgada, cara: ovalado, color de la piel: moreno, cabello: negro corto liso, ojos: cafés grandes, nariz: recta, boca: mediana, labios: gruesos, estatura: 175cm, peso: 70kg |
| Señas particulares: | cicatriz en pierna derecha, desde lap rodilla hasta el tobillo, consecuencia accidente (procedimiento quirurgico, tiene una placa con clavos) |
| Prendas de vestir: | SIN DATO |
| Autoridades Competentes: | FISCALÍA GENERAL DEL ESTADO DE SINALOA. |
| Carpeta de investigación: | MAZTL/FEDFP/4776/2026/CI. |

La información que se visualiza de la persona desaparecida o no localizada, es recibida e integrada por las autoridades de la Federación y de las Entidades Federativas competentes, por lo que cualquier información que se visualice, puede ser con la autoridad de origen.

**Si tienes información que ayude a la localización de alguna Persona Desaparecida o No Localizada, comunicate desde México al número telefónico 800 028 7783 o WhatsApp 55 1309 9024 y proporciona toda la información que tengas.**

Gobierno de México | Gobernación | CNB COMISIÓN NACIONAL DE BÚSQUEDA

# ALERTA NACIONAL

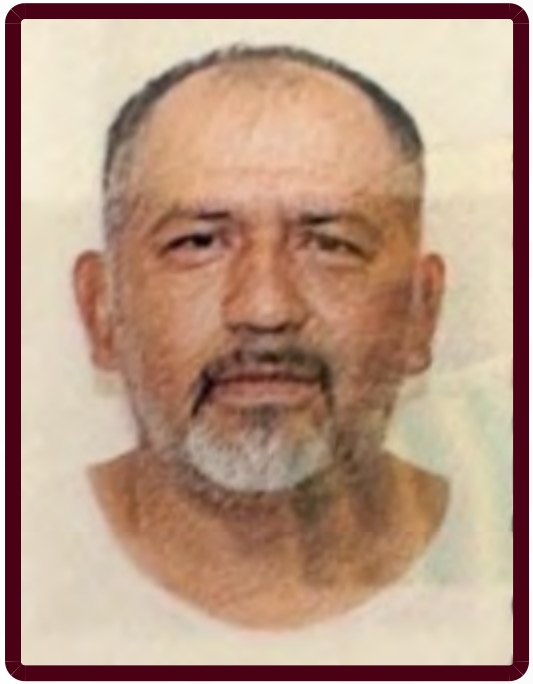

## FICHA DE BÚSQUEDA DE PERSONA DESAPARECIDA

**ORBELIN ABEJA VEGA**
**Folio Único de Identificación**
**FI26-17E823D42-1B0C-4802-B985-ACCADA2542A0**

**Edad al momento de la desaparición:** 49 **Edad Actual:** 49
**Lugar de nacimiento:** TAMAULIPAS
**Sexo:** HOMBRE **Genero:** MASCULINO
**Nacionalidad:** MEXICANA **¿Habla español?:** SI
**Idioma o lengua indígena:** SIN DATO **Discapacidad:** NO
**Fecha de hechos:** 24/05/2026 **Hora de hechos:** 00:00 **Fecha de percato:** 24/05/2026 **Hora de percato:** 00:00
**Lugar de los hechos:** ESTADO: TAMAULIPAS , MUNICIPIO: NUEVO LAREDO

### DATOS

| | |
|---|---|
| Características físicas: | complexion: mediana, cara: redondo, color de la piel: moreno, cabello: no recuerda rapado no recuerda, ojos: cafés medianos, nariz: alomada, boca: grande, labios: gruesos, estatura: 165cm, peso: 81kg |
| Señas particulares: | brazo derecho |
| Prendas de vestir: | SIN DATO |
| Autoridades Competentes: | FISCALÍA GENERAL DE JUSTICIA DEL ESTADO DE TAMAULIPAS. |
| Carpeta de investigación: | FGJT/FEIDDFP/NLD/UE1/00065/2026 |

La información que se visualiza de la persona desaparecida o no localizada, es recibida e integrada por las autoridades de la Federación y de las Entidades Federativas competentes, por lo que cualquier información que se visualice, puede ser con la autoridad de origen.

**Si tienes información que ayude a la localización de alguna Persona Desaparecida o No Localizada, comunicate desde México al número telefónico 800 028 7783 o WhatsApp 55 1309 9024 y proporciona toda la información que tengas.**

ALERTA NACIONAL

Gobierno de México | Gobernación (Secretaría de Gobernación) | CNB Comisión Nacional de Búsqueda

# ALERTA NACIONAL

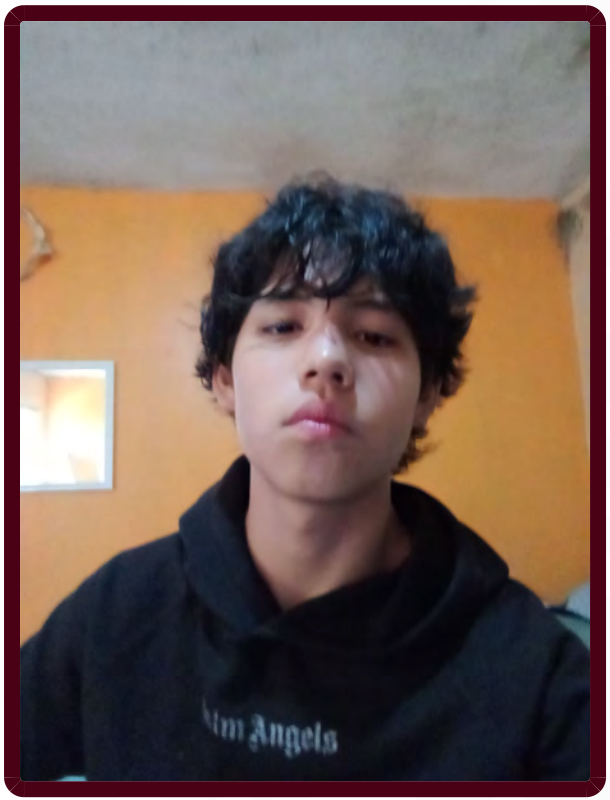

ALERTA NACIONAL

## FICHA DE BÚSQUEDA DE PERSONA DESAPARECIDA

**OSTIN JOSE SANGABRIEL OLIVO**
**Folio Único de Identificación**
**FI26-1F054B9B3-BFB9-4042-9DCC-14621FD86740**

**Edad al momento de la desaparición:** 14 **Edad Actual:** 14
**Lugar de nacimiento:** VERACRUZ
**Sexo:** HOMBRE **Genero:** MASCULINO
**Nacionalidad:** MEXICANA **¿Habla español?:** SI
**Idioma o lengua indígena:** SIN DATO **Discapacidad:** NO
**Fecha de hechos:** 29/05/2026 **Hora de hechos:** 12:40 **Fecha de percato:** 29/05/2026 **Hora de percato:** 14:30
**Lugar de los hechos:** ESTADO: VERACRUZ , MUNICIPIO: XALAPA

### DATOS

| | |
|---|---|
| Características físicas: | complexion: delgada, cara: ovalado, color de la piel: moreno, cabello: negro corto ondulado, ojos: cafés medianos, nariz: alomada, boca: mediana, labios: gruesos, estatura: 156cm, peso: 56kg |
| Señas particulares: | NINGUNA |
| Prendas de vestir: | SIN DATO |
| Autoridades Competentes: | FISCALÍA GENERAL DEL ESTADO DE VERACRUZ DE IGNACIO DE LA LLAVE. |
| Carpeta de investigación: | XAL/FIM/FEADPD/122/2026 |

La información que se visualiza de la persona desaparecida o no localizada, es recibida e integrada por las autoridades de la Federación y de las Entidades Federativas competentes, por lo que cualquier información que se visualice, puede ser con la autoridad de origen.

**Si tienes información que ayude a la localización de alguna Persona Desaparecida o No Localizada, comunicate desde México al número telefónico 800 028 7783 o WhatsApp 55 1309 9024 y proporciona toda la información que tengas.**

Gobierno de México | Gobernación (Secretaría de Gobernación) | CNB Comisión Nacional de Búsqueda

# ALERTA NACIONAL



ALERTA NACIONAL

## FICHA DE BÚSQUEDA DE PERSONA DESAPARECIDA

**RAUL ARREDONDO RODRIGUEZ**
**Folio Único de Identificación**
**FI26-1B11FB979-B87F-4A87-860A-AF15193F8C4F**

**Edad al momento de la desaparición:** 39 **Edad Actual:** 39
**Lugar de nacimiento:** ZACATECAS
**Sexo:** HOMBRE **Genero:** MASCULINO
**Nacionalidad:** MEXICANA **¿Habla español?:** SI
**Idioma o lengua indígena:** SIN DATO **Discapacidad:** NO
**Fecha de hechos:** 19/05/2026 **Hora de hechos:** 16:00 **Fecha de percato:** 19/05/2026 **Hora de percato:** 17:00
**Lugar de los hechos:** ESTADO: ZACATECAS , MUNICIPIO: OJOCALIENTE

### DATOS

| | |
|---|---|
| Características físicas: | complexion: delgada, color de la piel: moreno, cabello: negro corto no recuerda, ojos: cafés pequeños, nariz: no recuerda, boca: no recuerda, labios: no recuerda, estatura: 170cm |
| Señas particulares: | cicatriz en la ceja derecha |
| Prendas de vestir: | SIN DATO |
| Autoridades Competentes: | FISCALÍA GENERAL DE JUSTICIA DEL ESTADO DE ZACATECAS. |
| Carpeta de investigación: | FGJEZ/FECSEDAI-ZAC/5199/2026-5 |

La información que se visualiza de la persona desaparecida o no localizada, es recibida e integrada por las autoridades de la Federación y de las Entidades Federativas competentes, por lo que cualquier información que se visualice, puede ser con la autoridad de origen.

**Si tienes información que ayude a la localización de alguna Persona Desaparecida o No Localizada, comunicate desde México al número telefónico 800 028 7783 o WhatsApp 55 1309 9024 y proporciona toda la información que tengas.**

Gobierno de México | Gobernación | CNB COMISIÓN NACIONAL DE BÚSQUEDA

# ALERTA NACIONAL



ALERTA NACIONAL

## FICHA DE BÚSQUEDA DE PERSONA DESAPARECIDA

**RAUL REYES MARTINEZ**
**Folio Único de Identificación**
**FI26-1B7310172-6290-4988-85AD-D5802B770277**

**Edad al momento de la desaparición:** 30 **Edad Actual:** 30
**Lugar de nacimiento:** ZACATECAS
**Sexo:** HOMBRE **Genero:** MASCULINO
**Nacionalidad:** MEXICANA **¿Habla español?:** SI
**Idioma o lengua indígena:** SIN DATO **Discapacidad:** NO
**Fecha de hechos:** 24/05/2026 **Hora de hechos:** 14:00 **Fecha de percato:** 24/05/2026 **Hora de percato:** 15:00
**Lugar de los hechos:** ESTADO: ZACATECAS , MUNICIPIO: OJOCALIENTE

### DATOS

| | |
|---|---|
| Características físicas: | complexion: delgada, cara: ovalado, color de la piel: moreno, ojos: negros medianos, nariz: no recuerda, boca: grande, labios: gruesos, estatura: 170cm |
| Señas particulares: | en forma de cruz |
| Prendas de vestir: | SIN DATO |
| Autoridades Competentes: | FISCALÍA GENERAL DE JUSTICIA DEL ESTADO DE ZACATECAS. |
| Carpeta de investigación: | FGJEZ/VF_ILJA/OJO/236/2026-5 |

La información que se visualiza de la persona desaparecida o no localizada, es recibida e integrada por las autoridades de la Federación y de las Entidades Federativas competentes, por lo que cualquier información que se visualice, puede ser con la autoridad de origen.

**Si tienes información que ayude a la localización de alguna Persona Desaparecida o No Localizada, comunicate desde México al número telefónico 800 028 7783 o WhatsApp 55 1309 9024 y proporciona toda la información que tengas.**

Gobierno de México | Gobernación Secretaría de Gobernación | CNB Comisión Nacional de Búsqueda

# ALERTA NACIONAL



ALERTA NACIONAL

## FICHA DE BÚSQUEDA DE PERSONA DESAPARECIDA

**RICARDO HERNANDEZ MORENO**
**Folio Único de Identificación**
**FI26-1282331D0-2D07-4DB9-87A4-49951F769790**

**Edad al momento de la desaparición:** 45 **Edad Actual:** 45
**Lugar de nacimiento:** NAYARIT
**Sexo:** HOMBRE **Genero:** MASCULINO
**Nacionalidad:** MEXICANA **¿Habla español?:** SI
**Idioma o lengua indígena:** SIN DATO **Discapacidad:** NO
**Fecha de hechos:** 16/05/2026 **Hora de hechos:** 00:00 **Fecha de percato:** 16/05/2026 **Hora de percato:** 00:00
**Lugar de los hechos:** ESTADO: NAYARIT , MUNICIPIO: BAHÍA DE BANDERAS

### DATOS

| | |
|---|---|
| Características físicas: | complexion: robusta, cara: redondo, color de la piel: blanco, cabello: castaño oscuro rapado liso, ojos: cafés medianos, nariz: recta, boca: grande, labios: gruesos, estatura: 175cm, peso: 98kg |
| Señas particulares: | mancha en el abdomen en forma de triangulo de color tenue |
| Prendas de vestir: | SIN DATO |
| Autoridades Competentes: | COMISIÓN ESTATAL DE BÚSQUEDA DE PERSONAS DESAPARECIDAS EN EL ESTADO DE NAYARIT. |
| Carpeta de investigación: | SGG/CEBP/247/2026 |

La información que se visualiza de la persona desaparecida o no localizada, es recibida e integrada por las autoridades de la Federación y de las Entidades Federativas competentes, por lo que cualquier información que se visualice, puede ser con la autoridad de origen.

**Si tienes información que ayude a la localización de alguna Persona Desaparecida o No Localizada, comunicate desde México al número telefónico 800 028 7783 o WhatsApp 55 1309 9024 y proporciona toda la información que tengas.**

Gobierno de México | Gobernación | CNB Comisión Nacional de Búsqueda

# ALERTA NACIONAL



ALERTA NACIONAL

## FICHA DE BÚSQUEDA DE PERSONA DESAPARECIDA

**RICARDO ROBERTO MUÑOZ ESCOBAR**
**Folio Único de Identificación**
**FI26-10CF17A85-0025-4584-9927-7C603A9130E8**

**Edad al momento de la desaparición:** 22 **Edad Actual:** 22
**Lugar de nacimiento:** SINALOA
**Sexo:** HOMBRE **Genero:** MASCULINO **Nombre Social:** SIN PSEUDONIMO
**Nacionalidad:** MEXICANA **¿Habla español?:** SI
**Idioma o lengua indígena:** SIN DATO **Discapacidad:** NO
**Fecha de hechos:** 28/05/2026 **Hora de hechos:** 19:00 **Fecha de percato:** 28/05/2026 **Hora de percato:** 19:00
**Lugar de los hechos:** ESTADO: SINALOA , MUNICIPIO: CULIACÁN

### DATOS

| | |
|---|---|
| Características físicas: | complexion: delgada, cara: ovalado, color de la piel: moreno, cabello: castaño oscuro corto ondulado, ojos: cafés medianos, nariz: recta, labios: delgados, estatura: 175cm, peso: 65kg |
| Señas particulares: | cicatriz en la frente de un centmetro |
| Prendas de vestir: | SIN DATO |
| Autoridades Competentes: | COMISIÓN ESTATAL DE BÚSQUEDA DE PERSONAS EN EL ESTADO DE SINALOA. |
| Carpeta de investigación: | CLN / FEDFP/ 06515/ 2026 /CI. |

La información que se visualiza de la persona desaparecida o no localizada, es recibida e integrada por las autoridades de la Federación y de las Entidades Federativas competentes, por lo que cualquier información que se visualice, puede ser con la autoridad de origen.

**Si tienes información que ayude a la localización de alguna Persona Desaparecida o No Localizada, comunicate desde México al número telefónico 800 028 7783 o WhatsApp 55 1309 9024 y proporciona toda la información que tengas.**

Gobierno de México | Gobernación Secretaría de Gobernación | CNB Comisión Nacional de Búsqueda

# ALERTA NACIONAL

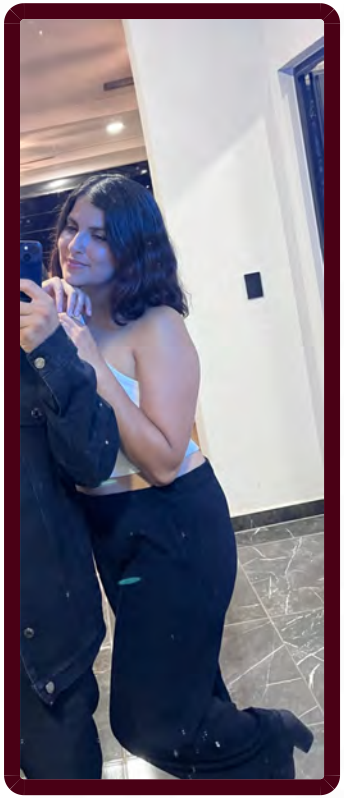

ALERTA NACIONAL

## FICHA DE BÚSQUEDA DE PERSONA DESAPARECIDA

**YORLENI BERENICE BARRAGAN GARCIA**
**Folio Único de Identificación**
**FI26-1F6A00FAF-7BB4-41B7-9B63-A649FA9FE220**

**Edad al momento de la desaparición:** 27 **Edad Actual:** 27
**Lugar de nacimiento:** MICHOACAN
**Sexo:** MUJER **Genero:** FEMENINO
**Nacionalidad:** MEXICANA **¿Habla español?:** SI
**Idioma o lengua indígena:** SIN DATO **Discapacidad:** NO
**Fecha de hechos:** 30/05/2026 **Hora de hechos:** 23:58 **Fecha de percato:** 31/05/2026 **Hora de percato:** 01:00
**Lugar de los hechos:** ESTADO: MICHOACAN , MUNICIPIO: TINGÜINDÍN

### DATOS

| | |
|---|---|
| Características físicas: | complexion: mediana, cara: ovalado, color de la piel: moreno, cabello: castaño oscuro corto ondulado, ojos: cafés grandes, nariz: recta, boca: mediana, labios: medianos, estatura: 161cm, peso: 63kg |
| Señas particulares: | tatuajes en los ante brazos, en uno un saturno con la fecha de nacimiento de uno de sus hijos y en el otro una luna con la fecha de nacimiento de su otra hija, un zorro con muchas colas (de caricatura) grande en toda la parte frontal de la pierna derecha |
| Prendas de vestir: | blusa, pantiblusa, bluson color: blanco, botas, pantalón |
| Autoridades Competentes: | COMISIÓN NACIONAL DE BÚSQUEDA. |
| Carpeta de investigación: | |

La información que se visualiza de la persona desaparecida o no localizada, es recibida e integrada por las autoridades de la Federación y de las Entidades Federativas competentes, por lo que cualquier información que se visualice, puede ser con la autoridad de origen.

**Si tienes información que ayude a la localización de alguna Persona Desaparecida o No Localizada, comunicate desde México al número telefónico 800 028 7783 o WhatsApp 55 1309 9024 y proporciona toda la información que tengas.**

Gobierno de México | Gobernación Secretaría de Gobernación | CNB Comisión Nacional de Búsqueda

# ALERTA NACIONAL



ALERTA NACIONAL

## FICHA DE BÚSQUEDA DE PERSONA DESAPARECIDA

**ABRAHAM RAUL RIOS TORRES**
**Folio Único de Identificación**
**FI26-1DBF94569-C3A8-4BC4-8074-CE73706AF3F0**

**Edad al momento de la desaparición:** 21 **Edad Actual:** 21
**Lugar de nacimiento:** SINALOA
**Sexo:** HOMBRE **Genero:** MASCULINO **Nombre Social:** SIN PSEUDONIMO
**Nacionalidad:** MEXICANA **¿Habla español?:** SI
**Idioma o lengua indígena:** SIN DATO **Discapacidad:** NO
**Fecha de hechos:** 18/05/2026 **Hora de hechos:** 01:30 **Fecha de percato:** 18/05/2026 **Hora de percato:** 08:00
**Lugar de los hechos:** ESTADO: SINALOA , MUNICIPIO: MAZATLÁN

### DATOS

| | |
|---|---|
| Características físicas: | complexion: robusta, cara: ovalado, color de la piel: moreno, cabello: negro corto liso, ojos: cafés pequeños, nariz: no recuerda, boca: grande, labios: gruesos, estatura: 174cm, peso: 103kg |
| Señas particulares: | diversos lunares en la espalda |
| Prendas de vestir: | SIN DATO |
| Autoridades Competentes: | COMISIÓN ESTATAL DE BÚSQUEDA DE PERSONAS EN EL ESTADO DE SINALOA. |
| Carpeta de investigación: | MAZTL/FEDFP/004589/2026/CI |

La información que se visualiza de la persona desaparecida o no localizada, es recibida e integrada por las autoridades de la Federación y de las Entidades Federativas competentes, por lo que cualquier información que se visualice, puede ser con la autoridad de origen.

**Si tienes información que ayude a la localización de alguna Persona Desaparecida o No Localizada, comunicate desde México al número telefónico 800 028 7783 o WhatsApp 55 1309 9024 y proporciona toda la información que tengas.**

Gobierno de México | Gobernación Secretaría de Gobernación | CNB Comisión Nacional de Búsqueda

# ALERTA NACIONAL



ALERTA NACIONAL

## FICHA DE BÚSQUEDA DE PERSONA DESAPARECIDA

**ANGELES ISABEL MARTINEZ ALFARO**
**Folio Único de Identificación**
**FI26-1F22B6F89-863D-422E-B0E3-950EEAC86320**

**Edad al momento de la desaparición:** 15 **Edad Actual:** 15
**Lugar de nacimiento:** CHIAPAS
**Sexo:** MUJER **Genero:** FEMENINO
**Nacionalidad:** MEXICANA **¿Habla español?:** SI
**Idioma o lengua indígena:** SIN DATO **Discapacidad:** NO
**Fecha de hechos:** 28/05/2026 **Hora de hechos:** 05:30 **Fecha de percato:** 28/05/2026 **Hora de percato:** 05:30
**Lugar de los hechos:** ESTADO: CHIAPAS , MUNICIPIO: REFORMA

### DATOS

| | |
|---|---|
| Características físicas: | complexion: delgada, cara: redondo, color de la piel: moreno, cabello: negro mediano liso, ojos: cafés pequeños, nariz: achatada, boca: mediana, labios: medianos, estatura: 160cm, peso: 57kg |
| Señas particulares: | lunar en la mejilla derecha, cicatriz en el lado izquierdo de la boca. |
| Prendas de vestir: | playera color: amarillo, shorts color: gris |
| Autoridades Competentes: | FISCALÍA GENERAL DEL ESTADO DE CHIAPAS. |
| Carpeta de investigación: | 0233-074-0816-2026 |

La información que se visualiza de la persona desaparecida o no localizada, es recibida e integrada por las autoridades de la Federación y de las Entidades Federativas competentes, por lo que cualquier información que se visualice, puede ser con la autoridad de origen.

**Si tienes información que ayude a la localización de alguna Persona Desaparecida o No Localizada, comunicate desde México al número telefónico 800 028 7783 o WhatsApp 55 1309 9024 y proporciona toda la información que tengas.**

Gobierno de México | Gobernación | CNB COMISIÓN NACIONAL DE BÚSQUEDA

# ALERTA NACIONAL



ALERTA NACIONAL

## FICHA DE BÚSQUEDA DE PERSONA DESAPARECIDA

**BARTOLO NATIVIDAD CUAPIO GARCIA**
**Folio Único de Identificación**
**FI26-121B26EDD-300D-454D-B1F6-BD36B708ADC9**

**Edad al momento de la desaparición:** 67 **Edad Actual:** 67
**Lugar de nacimiento:** TLAXCALA
**Sexo:** HOMBRE **Genero:** MASCULINO
**Nacionalidad:** MEXICANA **¿Habla español?:** SI
**Idioma o lengua indígena:** SIN DATO **Discapacidad:** NO
**Fecha de hechos:** 20/09/2025 **Hora de hechos:** 15:00 **Fecha de percato:** 24/09/2025 **Hora de percato:** 00:00
**Lugar de los hechos:** ESTADO: TLAXCALA , MUNICIPIO: TLAXCALA

### DATOS

| | |
|---|---|
| Características físicas: | complexion: delgada, cara: ovalado, color de la piel: moreno, cabello: negro corto crespo, ojos: cafés medianos, nariz: recta, boca: mediana, labios: medianos, estatura: 165cm, peso: 60kg |
| Señas particulares: | lunar a la altura del cuello del lado izquierdo |
| Prendas de vestir: | camisa color: amarillo, gabardina color: cafe, pantalón color: gris, tenis color: negro |
| Autoridades Competentes: | PROCURADURÍA GENERAL DE JUSTICIA DEL ESTADO DE TLAXCALA. |
| Carpeta de investigación: | FG-A.I. FEPDNL/132/2025 |

La información que se visualiza de la persona desaparecida o no localizada, es recibida e integrada por las autoridades de la Federación y de las Entidades Federativas competentes, por lo que cualquier información que se visualice, puede ser con la autoridad de origen.

**Si tienes información que ayude a la localización de alguna Persona Desaparecida o No Localizada, comunicate desde México al número telefónico 800 028 7783 o WhatsApp 55 1309 9024 y proporciona toda la información que tengas.**

Gobierno de México | Gobernación Secretaría de Gobernación | CNB Comisión Nacional de Búsqueda

# ALERTA NACIONAL



## FICHA DE BÚSQUEDA DE PERSONA DESAPARECIDA

**CARLOS AMARO SANCHEZ**
**Folio Único de Identificación**
**FI26-16E52D671-4FAE-4801-82A1-7D3920AAC586**

**Edad al momento de la desaparición:** 52 **Edad Actual:** 52
**Lugar de nacimiento:** MORELOS
**Sexo:** HOMBRE **Genero:** MASCULINO
**Nacionalidad:** MEXICANA **¿Habla español?:** SI
**Idioma o lengua indígena:** SIN DATO **Discapacidad:** NO
**Fecha de hechos:** 01/04/2026 **Hora de hechos:** 09:00 **Fecha de percato:** 07/04/2026 **Hora de percato:** 10:00
**Lugar de los hechos:** ESTADO: MORELOS , MUNICIPIO: OCUITUCO

### DATOS

| | |
|---|---|
| Características físicas: | complexion: delgada, color de la piel: moreno, ojos: negros medianos, nariz: achatada, boca: mediana, labios: gruesos, estatura: 160cm, peso: 63kg |
| Señas particulares: | NINGUNA |
| Prendas de vestir: | SIN DATO |
| Autoridades Competentes: | FISCALÍA GENERAL DEL ESTADO DE MORELOS. |
| Carpeta de investigación: | CT-UEPD/2596/2028 |

La información que se visualiza de la persona desaparecida o no localizada, es recibida e integrada por las autoridades de la Federación y de las Entidades Federativas competentes, por lo que cualquier información que se visualice, puede ser con la autoridad de origen.

**Si tienes información que ayude a la localización de alguna Persona Desaparecida o No Localizada, comunicate desde México al número telefónico 800 028 7783 o WhatsApp 55 1309 9024 y proporciona toda la información que tengas.**

ALERTA NACIONAL

Gobierno de México | Gobernación Secretaría de Gobernación | CNB Comisión Nacional de Búsqueda

# ALERTA NACIONAL

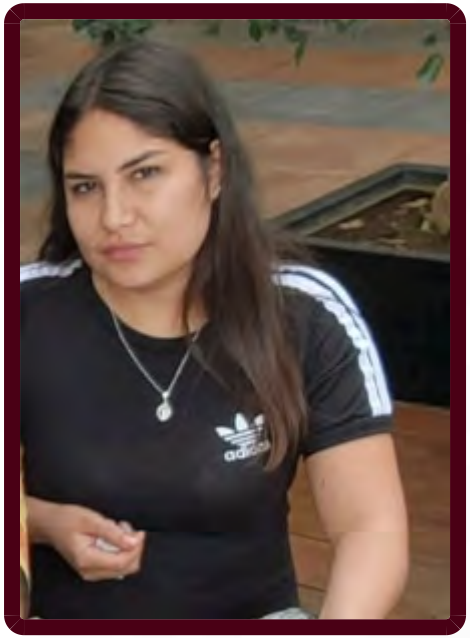

## FICHA DE BÚSQUEDA DE PERSONA DESAPARECIDA

**CITLALLY MONTSERRATH MADRIGAL JUAREZ**
**Folio Único de Identificación**
**FI26-1B91CC077-36FD-4DCA-9113-C061CB7B6906**

**Edad al momento de la desaparición:** 22 **Edad Actual:** 22
**Lugar de nacimiento:** MICHOACAN
**Sexo:** MUJER **Genero:** FEMENINO
**Nacionalidad:** MEXICANA **¿Habla español?:** SI
**Idioma o lengua indígena:** SIN DATO **Discapacidad:** NO
**Fecha de hechos:** 24/04/2026 **Hora de hechos:** 11:00 **Fecha de percato:** 24/04/2026 **Hora de percato:** 11:00
**Lugar de los hechos:** ESTADO: MICHOACAN , MUNICIPIO: TANCÍTARO

### DATOS

| | |
|---|---|
| Características físicas: | complexion: mediana, cara: redondo, color de la piel: moreno, cabello: negro mediano liso, ojos: cafés pequeños, nariz: recta, boca: mediana, labios: medianos, estatura: 155cm, peso: 62kg |
| Señas particulares: | tres lunares en el lado derecho del rostro, de color cafe claro, tatuaje con la figura de un corazon en el tobillo izquierdo, tatuaje en la pierna derecha sin recordar la figura , tatuaje en la pantorrilla de la pierna derecha con la figura de un corazn , tatuaje en region glutea sin recordar figura |
| Prendas de vestir: | SIN DATO |
| Autoridades Competentes: | FISCALÍA GENERAL DEL ESTADO DE MICHOACÁN. |
| Carpeta de investigación: | FRUR/22546/2026 |

La información que se visualiza de la persona desaparecida o no localizada, es recibida e integrada por las autoridades de la Federación y de las Entidades Federativas competentes, por lo que cualquier información que se visualice, puede ser con la autoridad de origen.

**Si tienes información que ayude a la localización de alguna Persona Desaparecida o No Localizada, comunicate desde México al número telefónico 800 028 7783 o WhatsApp 55 1309 9024 y proporciona toda la información que tengas.**

ALERTA NACIONAL

Gobierno de México | Gobernación Secretaría de Gobernación | CNB Comisión Nacional de Búsqueda

# ALERTA NACIONAL



## FICHA DE BÚSQUEDA DE PERSONA DESAPARECIDA

**EDGARDO FLORES GARCIA**
**Folio Único de Identificación**
**FI26-1848B5767-001A-4D4C-8705-744C181E0C9F**

**Edad al momento de la desaparición:** 34 **Edad Actual:** 34
**Lugar de nacimiento:** HIDALGO
**Sexo:** HOMBRE **Genero:** MASCULINO
**Nacionalidad:** MEXICANA **¿Habla español?:** SI
**Idioma o lengua indígena:** SIN DATO **Discapacidad:** NO
**Fecha de hechos:** 20/05/2026 **Hora de hechos:** 19:00 **Fecha de percato:** 27/05/2026 **Hora de percato:** 18:39
**Lugar de los hechos:** ESTADO: HIDALGO , MUNICIPIO: ATOTONILCO DE TULA

### DATOS

| | |
|---|---|
| Características físicas: | complexion: mediana, cara: ovalado, color de la piel: moreno, cabello: castaño oscuro corto liso, ojos: cafés medianos, nariz: recta, boca: mediana, labios: delgados, estatura: 150cm, peso: 65kg |
| Señas particulares: | la virgen de guadalupe en el brazo derecho de aproximadamente 20 centmetros |
| Prendas de vestir: | pantalón color: azul, sudadera, tenis |
| Autoridades Competentes: | PROCURADURÍA GENERAL DE JUSTICIA DEL ESTADO DE HIDALGO. |
| Carpeta de investigación: | 16-2026-01744 |

La información que se visualiza de la persona desaparecida o no localizada, es recibida e integrada por las autoridades de la Federación y de las Entidades Federativas competentes, por lo que cualquier información que se visualice, puede ser con la autoridad de origen.

**Si tienes información que ayude a la localización de alguna Persona Desaparecida o No Localizada, comunicate desde México al número telefónico 800 028 7783 o WhatsApp 55 1309 9024 y proporciona toda la información que tengas.**

ALERTA NACIONAL

Gobierno de México | Gobernación | CNB COMISIÓN NACIONAL DE BÚSQUEDA

# ALERTA NACIONAL

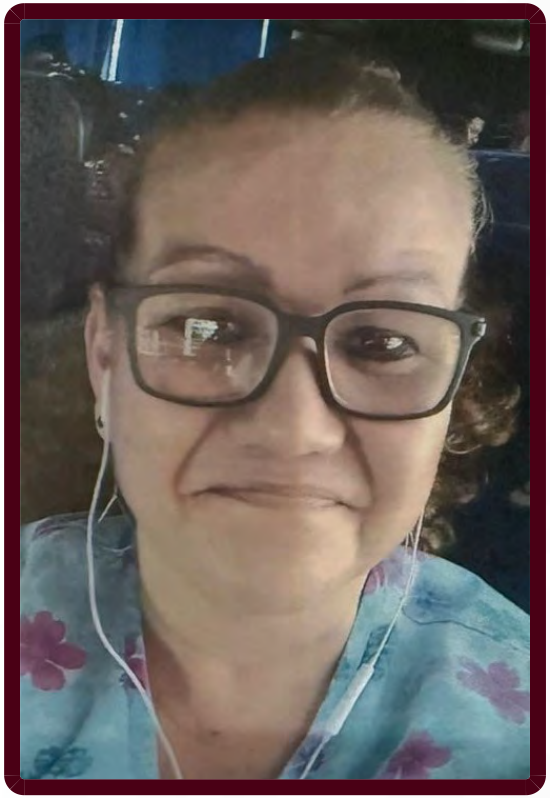

ALERTA NACIONAL

## FICHA DE BÚSQUEDA DE PERSONA DESAPARECIDA

**EDITH FERNANDEZ NUCAMENDI**
**Folio Único de Identificación**
**FI26-126AD6A26-F5F6-46E9-AB91-783AC85F5B8B**

**Edad al momento de la desaparición:** 49 **Edad Actual:** 49
**Lugar de nacimiento:** CAMPECHE
**Sexo:** MUJER **Genero:** FEMENINO
**Nacionalidad:** MEXICANA **¿Habla español?:** SIN DATO
**Idioma o lengua indígena:** SIN DATO **Discapacidad:** NO
**Fecha de hechos:** 27/05/2026 **Hora de hechos:** 05:15 **Fecha de percato:** 27/05/2026 **Hora de percato:** 05:15
**Lugar de los hechos:** ESTADO: CAMPECHE , MUNICIPIO: CARMEN

### DATOS

| | |
|---|---|
| Características físicas: | complexion: robusta, cara: redondo, color de la piel: blanco, cabello: castaño claro mediano ondulado, nariz: alomada, boca: mediana, labios: medianos, estatura: 160cm, peso: 80kg |
| Señas particulares: | cicatriz de cesarea , tiene un tatuaje en la mano derecha con forma de rosario, tatuaje de una cruz en el hombro derecho, arete en el lobulo derecho, arete en el lobulo izquierdo |
| Prendas de vestir: | blusa, pantiblusa, bluson color: verde, pantalón color: negro |
| Autoridades Competentes: | FISCALÍA GENERAL DEL ESTADO DE CAMPECHE. |
| Carpeta de investigación: | CI-3-2026-383 |

La información que se visualiza de la persona desaparecida o no localizada, es recibida e integrada por las autoridades de la Federación y de las Entidades Federativas competentes, por lo que cualquier información que se visualice, puede ser con la autoridad de origen.

**Si tienes información que ayude a la localización de alguna Persona Desaparecida o No Localizada, comunicate desde México al número telefónico 800 028 7783 o WhatsApp 55 1309 9024 y proporciona toda la información que tengas.**

Gobierno de México | Gobernación | CNB COMISIÓN NACIONAL DE BÚSQUEDA

# ALERTA NACIONAL



ALERTA NACIONAL

## FICHA DE BÚSQUEDA DE PERSONA DESAPARECIDA

**ESTEBAN COYOPOL ROJAS**
**Folio Único de Identificación**
**FI26-12257EAD6-CA05-4166-845E-1DE0AD26E61B**

**Edad al momento de la desaparición:** 39 **Edad Actual:** 39
**Lugar de nacimiento:** PUEBLA
**Sexo:** HOMBRE **Genero:** MASCULINO
**Nacionalidad:** MEXICANA **¿Habla español?:** SI
**Idioma o lengua indígena:** SIN DATO **Discapacidad:** NO
**Fecha de hechos:** 05/05/2026 **Hora de hechos:** 14:00 **Fecha de percato:** 05/05/2026 **Hora de percato:** 14:00
**Lugar de los hechos:** ESTADO: PUEBLA , MUNICIPIO: SAN ANDRÉS CHOLULA

### DATOS

| | |
|---|---|
| Características físicas: | complexion: delgada, cara: ovalado, color de la piel: moreno, cabello: entrecano corto liso, ojos: cafés grandes, boca: mediana, labios: delgados, estatura: 160cm |
| Señas particulares: | cicatriz de aproximadamente 3 cm ubicada en la parte superior de la ceja izquierda |
| Prendas de vestir: | SIN DATO |
| Autoridades Competentes: | COMISIÓN DE BÚSQUEDA DE PERSONAS DEL ESTADO DE PUEBLA. |
| Carpeta de investigación: | CBP-208/2026 |

La información que se visualiza de la persona desaparecida o no localizada, es recibida e integrada por las autoridades de la Federación y de las Entidades Federativas competentes, por lo que cualquier información que se visualice, puede ser con la autoridad de origen.

**Si tienes información que ayude a la localización de alguna Persona Desaparecida o No Localizada, comunicate desde México al número telefónico 800 028 7783 o WhatsApp 55 1309 9024 y proporciona toda la información que tengas.**

Gobierno de México | Gobernación | CNB Comisión Nacional de Búsqueda

# ALERTA NACIONAL



ALERTA NACIONAL

## FICHA DE BÚSQUEDA DE PERSONA DESAPARECIDA

**EVERARDO MORALES GARCIA**
**Folio Único de Identificación**
**FI26-18FB58D50-B465-45D9-9E8F-8D1560BC06D4**

**Edad al momento de la desaparición:** 30 **Edad Actual:** 30
**Lugar de nacimiento:** SONORA
**Sexo:** HOMBRE **Genero:** MASCULINO
**Nacionalidad:** MEXICANA **¿Habla español?:** SI
**Idioma o lengua indígena:** SIN DATO **Discapacidad:** NO
**Fecha de hechos:** 19/05/2026 **Hora de hechos:** 07:30 **Fecha de percato:** 19/05/2026 **Hora de percato:** 07:32
**Lugar de los hechos:** ESTADO: SONORA , MUNICIPIO: CABORCA

### DATOS

| | |
|---|---|
| Características físicas: | complexion: delgada, cara: ovalado, color de la piel: moreno, cabello: negro corto liso, ojos: cafés medianos, nariz: recta, boca: mediana, labios: medianos, estatura: 175cm, peso: 70kg |
| Señas particulares: | cicatriz en comisura externa del ojo izquierdo , tatuajes en el cuello con los nombres herminia en el lado izquierdo y secundino en el lado derecho. , cicatriz en lado derecho de la espalda. , lunar en el pmulo izquierdo. |
| Prendas de vestir: | SIN DATO |
| Autoridades Competentes: | COMISIÓN DE BÚSQUEDA DE PERSONAS DEL ESTADO DE SONORA. |
| Carpeta de investigación: | |

La información que se visualiza de la persona desaparecida o no localizada, es recibida e integrada por las autoridades de la Federación y de las Entidades Federativas competentes, por lo que cualquier información que se visualice, puede ser con la autoridad de origen.

**Si tienes información que ayude a la localización de alguna Persona Desaparecida o No Localizada, comunicate desde México al número telefónico 800 028 7783 o WhatsApp 55 1309 9024 y proporciona toda la información que tengas.**

Gobierno de México | Gobernación Secretaría de Gobernación | CNB Comisión Nacional de Búsqueda

# ALERTA NACIONAL



ALERTA NACIONAL

## FICHA DE BÚSQUEDA DE PERSONA DESAPARECIDA

**FELIPE DE JESUS MORENO LOPEZ**
**Folio Único de Identificación**
**FI26-14CC6F3D4-1105-4F34-A46D-C80E2E8EB779**

**Edad al momento de la desaparición:** 29 **Edad Actual:** 29
**Lugar de nacimiento:** TAMAULIPAS
**Sexo:** HOMBRE **Genero:** MASCULINO
**Nacionalidad:** MEXICANA **¿Habla español?:** SI
**Idioma o lengua indígena:** SIN DATO **Discapacidad:** NO
**Fecha de hechos:** 23/05/2026 **Hora de hechos:** 12:00 **Fecha de percato:** 23/05/2026 **Hora de percato:** 12:00
**Lugar de los hechos:** ESTADO: TAMAULIPAS , MUNICIPIO: ALTAMIRA

### DATOS

| | |
|---|---|
| Características físicas: | complexion: robusta, cara: redondo, color de la piel: trigueño, ojos: negros medianos, nariz: recta, boca: mediana, labios: delgados, estatura: 180cm, peso: 110kg |
| Señas particulares: | cicatriz por quemadura en ambos pies |
| Prendas de vestir: | pantalón color: azul, playera color: blanco/azul, tenis color: beige |
| Autoridades Competentes: | FISCALÍA GENERAL DE JUSTICIA DEL ESTADO DE TAMAULIPAS. |
| Carpeta de investigación: | FGJT/FEIDDFP/TAM/UE1/00092/2026 |

La información que se visualiza de la persona desaparecida o no localizada, es recibida e integrada por las autoridades de la Federación y de las Entidades Federativas competentes, por lo que cualquier información que se visualice, puede ser con la autoridad de origen.

**Si tienes información que ayude a la localización de alguna Persona Desaparecida o No Localizada, comunicate desde México al número telefónico 800 028 7783 o WhatsApp 55 1309 9024 y proporciona toda la información que tengas.**

Gobierno de México | Gobernación Secretaría de Gobernación | CNB Comisión Nacional de Búsqueda

# ALERTA NACIONAL



ALERTA NACIONAL

## FICHA DE BÚSQUEDA DE PERSONA DESAPARECIDA

**FRANCISCO JAVIER LIZARRAGA AMBRIZ**
**Folio Único de Identificación**
**FI26-16665DACF-CB72-4CF7-BAA1-0B2499E652CC**

**Edad al momento de la desaparición:** 31 **Edad Actual:** 31
**Lugar de nacimiento:** MICHOACAN
**Sexo:** HOMBRE **Genero:** MASCULINO
**Nacionalidad:** MEXICANA **¿Habla español?:** SI
**Idioma o lengua indígena:** SIN DATO **Discapacidad:** NO
**Fecha de hechos:** 24/02/2026 **Hora de hechos:** 18:00 **Fecha de percato:** 24/02/2026 **Hora de percato:** 18:00
**Lugar de los hechos:** ESTADO: MICHOACAN , MUNICIPIO: PANINDÍCUARO

### DATOS

| | |
|---|---|
| Características físicas: | complexion: delgada, cara: ovalado, color de la piel: moreno, ojos: cafés medianos, estatura: 160cm, peso: 70kg |
| Señas particulares: | cicatriz en el cuello de 15 centmetros aproximadamente |
| Prendas de vestir: | SIN DATO |
| Autoridades Competentes: | FISCALÍA GENERAL DEL ESTADO DE MICHOACÁN. |
| Carpeta de investigación: | FRLP/225755/2026 |

La información que se visualiza de la persona desaparecida o no localizada, es recibida e integrada por las autoridades de la Federación y de las Entidades Federativas competentes, por lo que cualquier información que se visualice, puede ser con la autoridad de origen.

**Si tienes información que ayude a la localización de alguna Persona Desaparecida o No Localizada, comunicate desde México al número telefónico 800 028 7783 o WhatsApp 55 1309 9024 y proporciona toda la información que tengas.**

Gobierno de México | Gobernación Secretaría de Gobernación | CNB Comisión Nacional de Búsqueda

# ALERTA NACIONAL



ALERTA NACIONAL

## FICHA DE BÚSQUEDA DE PERSONA DESAPARECIDA

**GONZALO SILVA CHAGALA**
**Folio Único de Identificación**
**FI26-1393AA968-45F4-4DE7-BA11-BBACAD6B64A6**

**Edad al momento de la desaparición:** 48 **Edad Actual:** 48
**Lugar de nacimiento:** ZACATECAS
**Sexo:** HOMBRE **Genero:** MASCULINO
**Nacionalidad:** MEXICANA **¿Habla español?:** SI
**Idioma o lengua indígena:** SIN DATO **Discapacidad:** NO
**Fecha de hechos:** 24/05/2026 **Hora de hechos:** 09:00 **Fecha de percato:** 25/05/2026 **Hora de percato:** 08:00
**Lugar de los hechos:** ESTADO: ZACATECAS , MUNICIPIO: LORETO

### DATOS

| | |
|---|---|
| Características físicas: | complexion: delgada, cara: ovalado, color de la piel: moreno, ojos: cafés medianos, boca: pequeña, labios: medianos, estatura: 175cm, peso: 70kg |
| Señas particulares: | tatuaje en brazo izquierdo siendo una mujer con una aguila en la cabeza y debajo el nombre de patricia |
| Prendas de vestir: | SIN DATO |
| Autoridades Competentes: | FISCALÍA GENERAL DE JUSTICIA DEL ESTADO DE ZACATECAS. |
| Carpeta de investigación: | FGJEZ/FEDFPDCP-ZAC/5254/2026-5 |

La información que se visualiza de la persona desaparecida o no localizada, es recibida e integrada por las autoridades de la Federación y de las Entidades Federativas competentes, por lo que cualquier información que se visualice, puede ser con la autoridad de origen.

**Si tienes información que ayude a la localización de alguna Persona Desaparecida o No Localizada, comunicate desde México al número telefónico 800 028 7783 o WhatsApp 55 1309 9024 y proporciona toda la información que tengas.**

Gobierno de México | Gobernación Secretaría de Gobernación | CNB Comisión Nacional de Búsqueda

# ALERTA NACIONAL



ALERTA NACIONAL

## FICHA DE BÚSQUEDA DE PERSONA DESAPARECIDA

**GUADALUPE SANCHEZ NARANJO**
**Folio Único de Identificación**
**FI26-1FC35B516-8600-4C43-9657-0366FAD3E19E**

**Edad al momento de la desaparición:** 64 **Edad Actual:** 64
**Lugar de nacimiento:** PUEBLA
**Sexo:** HOMBRE **Genero:** MASCULINO
**Nacionalidad:** MEXICANA **¿Habla español?:** SI
**Idioma o lengua indígena:** SIN DATO **Discapacidad:** NO
**Fecha de hechos:** 23/04/2026 **Hora de hechos:** 08:00 **Fecha de percato:** 23/04/2026 **Hora de percato:** 08:00
**Lugar de los hechos:** ESTADO: PUEBLA , MUNICIPIO: PUEBLA

### DATOS

| | |
|---|---|
| Características físicas: | complexion: delgada, cara: ovalado, color de la piel: blanco, cabello: entrecano corto liso, ojos: cafés pequeños, boca: mediana, labios: gruesos, estatura: 168cm |
| Señas particulares: | cicatriz irregular de aproximadamente 7 cm ubicada en la mano derecha |
| Prendas de vestir: | SIN DATO |
| Autoridades Competentes: | COMISIÓN DE BÚSQUEDA DE PERSONAS DEL ESTADO DE PUEBLA. |
| Carpeta de investigación: | CBP-212/2026 |

La información que se visualiza de la persona desaparecida o no localizada, es recibida e integrada por las autoridades de la Federación y de las Entidades Federativas competentes, por lo que cualquier información que se visualice, puede ser con la autoridad de origen.

**Si tienes información que ayude a la localización de alguna Persona Desaparecida o No Localizada, comunicate desde México al número telefónico 800 028 7783 o WhatsApp 55 1309 9024 y proporciona toda la información que tengas.**

Gobierno de México | Gobernación | CNB COMISIÓN NACIONAL DE BÚSQUEDA

# ALERTA NACIONAL



ALERTA NACIONAL

## FICHA DE BÚSQUEDA DE PERSONA DESAPARECIDA

**IGNACIO HERNANDEZ HERNANDEZ**
**Folio Único de Identificación**
**FI26-1EE425DFD-12F4-4B71-84A5-FD7A6E6678FA**

**Edad al momento de la desaparición:** 26 **Edad Actual:** 26
**Lugar de nacimiento:** CHIAPAS
**Sexo:** HOMBRE **Genero:** MASCULINO
**Nacionalidad:** MEXICANA **¿Habla español?:** SI
**Idioma o lengua indígena:** SIN DATO **Discapacidad:** NO
**Fecha de hechos:** 25/05/2026 **Hora de hechos:** 10:00 **Fecha de percato:** 25/05/2026 **Hora de percato:** 10:00
**Lugar de los hechos:** ESTADO: CHIAPAS , MUNICIPIO: PANTEPEC

### DATOS

| | |
|---|---|
| Características físicas: | complexion: delgada, cara: cuadrado, color de la piel: moreno, ojos: negros grandes, nariz: recta, boca: grande, labios: gruesos, estatura: 160cm, peso: 70kg |
| Señas particulares: | cicatrices en la mano derecha. |
| Prendas de vestir: | SIN DATO |
| Autoridades Competentes: | FISCALÍA GENERAL DEL ESTADO DE CHIAPAS. |
| Carpeta de investigación: | 0070-091-0818-2026 |

La información que se visualiza de la persona desaparecida o no localizada, es recibida e integrada por las autoridades de la Federación y de las Entidades Federativas competentes, por lo que cualquier información que se visualice, puede ser con la autoridad de origen.

**Si tienes información que ayude a la localización de alguna Persona Desaparecida o No Localizada, comunicate desde México al número telefónico 800 028 7783 o WhatsApp 55 1309 9024 y proporciona toda la información que tengas.**

Gobierno de México | Gobernación | CNB COMISIÓN NACIONAL DE BÚSQUEDA

# ALERTA NACIONAL




ALERTA NACIONAL

## FICHA DE BÚSQUEDA DE PERSONA DESAPARECIDA

**JESSE YAEL DONIS MERCADO**
**Folio Único de Identificación**
**FI26-175F237D1-1596-4481-8DF2-FC50097F7CE8**

**Edad al momento de la desaparición:** 11 **Edad Actual:** 11
**Lugar de nacimiento:** BAJA CALIFORNIA
**Sexo:** HOMBRE **Genero:** MASCULINO
**Nacionalidad:** MEXICANA **¿Habla español?:** SI
**Idioma o lengua indígena:** SIN DATO **Discapacidad:** NO
**Fecha de hechos:** 28/05/2026 **Hora de hechos:** 12:00 **Fecha de percato:** 28/05/2026 **Hora de percato:** 12:00
**Lugar de los hechos:** ESTADO: BAJA CALIFORNIA , MUNICIPIO: TIJUANA

### DATOS

| | |
|---|---|
| Características físicas: | complexion: mediana, color de la piel: blanco, nariz: achatada, labios: delgados, estatura: 142cm, peso: 38kg |
| Señas particulares: | tiene una cicatriz arriba de la ceja derecha |
| Prendas de vestir: | SIN DATO |
| Autoridades Competentes: | FISCALÍA GENERAL DEL ESTADO DE BAJA CALIFORNIA. |
| Carpeta de investigación: | 0204-2026-06013 |

La información que se visualiza de la persona desaparecida o no localizada, es recibida e integrada por las autoridades de la Federación y de las Entidades Federativas competentes, por lo que cualquier información que se visualice, puede ser con la autoridad de origen.

**Si tienes información que ayude a la localización de alguna Persona Desaparecida o No Localizada, comunicate desde México al número telefónico 800 028 7783 o WhatsApp 55 1309 9024 y proporciona toda la información que tengas.**

Gobierno de México | Gobernación Secretaría de Gobernación | CNB Comisión Nacional de Búsqueda

# ALERTA NACIONAL



ALERTA NACIONAL

## FICHA DE BÚSQUEDA DE PERSONA DESAPARECIDA

**JESUS CORTES GONZALEZ**
**Folio Único de Identificación**
**FI26-1F2F2A520-1C93-46D1-B49D-09B5190E1CF7**

**Edad al momento de la desaparición:** 34 **Edad Actual:** 34
**Lugar de nacimiento:** VERACRUZ
**Sexo:** HOMBRE **Genero:** MASCULINO
**Nacionalidad:** MEXICANA **¿Habla español?:** SIN DATO
**Idioma o lengua indígena:** SIN DATO **Discapacidad:** NO
**Fecha de hechos:** 22/05/2026 **Hora de hechos:** 16:46 **Fecha de percato:** 22/05/2026 **Hora de percato:** 16:46
**Lugar de los hechos:** ESTADO: VERACRUZ , MUNICIPIO: MARTÍNEZ DE LA TORRE

### DATOS

| | |
|---|---|
| Características físicas: | complexion: mediana, cara: ovalado, color de la piel: trigueño, cabello: negro corto liso, ojos: cafés grandes, nariz: recta, boca: mediana, labios: delgados, estatura: 180cm, peso: 79kg |
| Señas particulares: | tres cicatrices consecuativas en la frente de lado izquierdo, lunar en el empeine del pie, tatuaje en el brazo derecho con los nombres analy y kendra, color negro, rojo, naranja y azul |
| Prendas de vestir: | pantalón color: azul marino, playera color: gris/azul, tenis |
| Autoridades Competentes: | COMISIÓN ESTATAL DE BÚSQUEDA DE PERSONAS EN EL ESTADO DE VERACRUZ. |
| Carpeta de investigación: | MTZ/FIM/FEADPD/034/2026 |

La información que se visualiza de la persona desaparecida o no localizada, es recibida e integrada por las autoridades de la Federación y de las Entidades Federativas competentes, por lo que cualquier información que se visualice, puede ser con la autoridad de origen.

**Si tienes información que ayude a la localización de alguna Persona Desaparecida o No Localizada, comunicate desde México al número telefónico 800 028 7783 o WhatsApp 55 1309 9024 y proporciona toda la información que tengas.**

Gobierno de México | Gobernación Secretaría de Gobernación | CNB Comisión Nacional de Búsqueda

# ALERTA NACIONAL



ALERTA NACIONAL

## FICHA DE BÚSQUEDA DE PERSONA DESAPARECIDA

**JONATHAN RAHI SAENZ FRIAS**
**Folio Único de Identificación**
**FI26-16007DFDA-5684-47B2-8D92-99BB530C4E73**

**Edad al momento de la desaparición:** 31 **Edad Actual:** 31
**Lugar de nacimiento:** QUERETARO
**Sexo:** HOMBRE **Genero:** MASCULINO **Nombre Social:** SIN INFORMACION
**Nacionalidad:** MEXICANA **¿Habla español?:** SI
**Idioma o lengua indígena:** SIN DATO **Discapacidad:** NO
**Fecha de hechos:** 28/03/2026 **Hora de hechos:** 09:00 **Fecha de percato:** 25/05/2026 **Hora de percato:** 00:00
**Lugar de los hechos:** ESTADO: QUERETARO , MUNICIPIO: QUERÉTARO

### DATOS

| | |
|---|---|
| Características físicas: | complexion: robusta, cara: ovalado, color de la piel: moreno, cabello: castaño oscuro corto no recuerda, ojos: cafés grandes, nariz: achatada, boca: grande, labios: gruesos, estatura: 173cm, peso: 72kg |
| Señas particulares: | tatuaje de una rosa en el brazo sin saber lateralidad , tatuaje con el nombre de alondra en el brazo sin saber lateralidad , tatuaje con el nombre de angelica en el brazo sin saber lateralidad , tatuaje de unas letras arabes en el brazo sin saber lateralidad , tatuaje de un ojo y unos triangulos en parte inferior del oido derecho , tatuaje del numero 95 ubicado debajo del oido izquierdo , cicatriz de quemadura debajo del brazo sin especificar cual , un lunar circular en la nariz , tiene perforaciones en ambos oidos |
| Prendas de vestir: | shorts, sudadera |
| Autoridades Competentes: | FISCALÍA GENERAL DEL ESTADO QUERÉTARO. |
| Carpeta de investigación: | CI/QRO/16661/2026 |

La información que se visualiza de la persona desaparecida o no localizada, es recibida e integrada por las autoridades de la Federación y de las Entidades Federativas competentes, por lo que cualquier información que se visualice, puede ser con la autoridad de origen.

**Si tienes información que ayude a la localización de alguna Persona Desaparecida o No Localizada, comunicate desde México al número telefónico 800 028 7783 o WhatsApp 55 1309 9024 y proporciona toda la información que tengas.**

Gobierno de México | Gobernación Secretaría de Gobernación | CNB Comisión Nacional de Búsqueda

# ALERTA NACIONAL

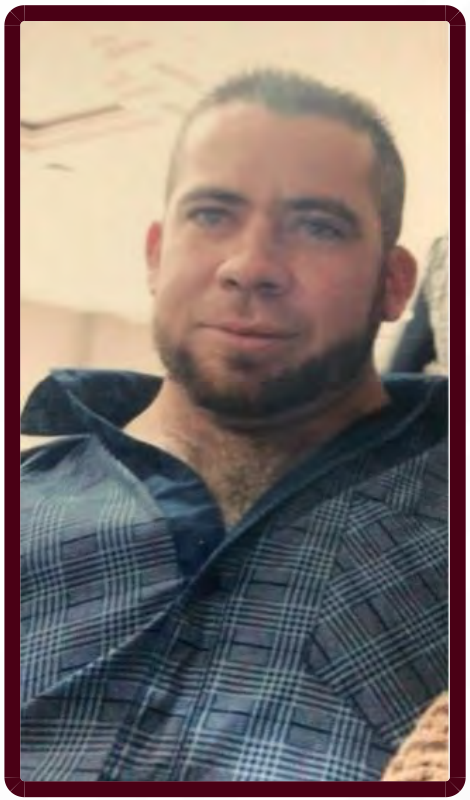

ALERTA NACIONAL

## FICHA DE BÚSQUEDA DE PERSONA DESAPARECIDA

**JOSE ABRAHAM HERNANDEZ GONZALEZ**
**Folio Único de Identificación**
**FI26-14FC1D27C-EB74-48DA-BB62-C679DC900603**

**Edad al momento de la desaparición:** 25 **Edad Actual:** 32
**Lugar de nacimiento:** JALISCO
**Sexo:** HOMBRE **Genero:** MASCULINO
**Nacionalidad:** MEXICANA **¿Habla español?:** SI
**Idioma o lengua indígena:** SIN DATO **Discapacidad:** NO
**Fecha de hechos:** 28/04/2019 **Hora de hechos:** 16:00 **Fecha de percato:** 28/04/2019 **Hora de percato:** 16:00
**Lugar de los hechos:** ESTADO: JALISCO , MUNICIPIO: ENCARNACIÓN DE DÍAZ

### DATOS

| | |
|---|---|
| Características físicas: | complexion: mediana, cara: ovalado, color de la piel: blanco, cabello: castaño oscuro corto liso, ojos: azules medianos, nariz: achatada, boca: mediana, labios: medianos, estatura: 165cm, peso: 75kg |
| Señas particulares: | lunar en alguno de los gluteos sin precisar en cual de los dos |
| Prendas de vestir: | camisa, pantalón |
| Autoridades Competentes: | FISCALÍA GENERAL DEL ESTADO DE JALISCO. |
| Carpeta de investigación: | 15893/2019 |

La información que se visualiza de la persona desaparecida o no localizada, es recibida e integrada por las autoridades de la Federación y de las Entidades Federativas competentes, por lo que cualquier información que se visualice, puede ser con la autoridad de origen.

**Si tienes información que ayude a la localización de alguna Persona Desaparecida o No Localizada, comunicate desde México al número telefónico 800 028 7783 o WhatsApp 55 1309 9024 y proporciona toda la información que tengas.**

Gobierno de México | Gobernación | CNB COMISIÓN NACIONAL DE BÚSQUEDA

# ALERTA NACIONAL



## FICHA DE BÚSQUEDA DE PERSONA DESAPARECIDA

**JOSE ANGEL CRUZ GORDILLO**
**Folio Único de Identificación**
**FI26-18DB1A869-381F-4AD6-BAC8-E4CB39538AFA**

**Edad al momento de la desaparición:** 58 **Edad Actual:** 58
**Lugar de nacimiento:** CHIAPAS
**Sexo:** HOMBRE **Genero:** MASCULINO
**Nacionalidad:** MEXICANA **¿Habla español?:** SI
**Idioma o lengua indígena:** SIN DATO **Discapacidad:** NO
**Fecha de hechos:** 19/05/2026 **Hora de hechos:** 18:30 **Fecha de percato:** 19/05/2026 **Hora de percato:** 19:00
**Lugar de los hechos:** ESTADO: CHIAPAS , MUNICIPIO: JIQUIPILAS

### DATOS

| | |
|---|---|
| Características físicas: | complexion: robusta, cara: ovalado, color de la piel: moreno, cabello: entrecano corto ondulado, ojos: miel pequeños, nariz: recta, boca: mediana, labios: medianos, estatura: 162cm, peso: 86kg |
| Señas particulares: | cicatriz en el hombro |
| Prendas de vestir: | SIN DATO |
| Autoridades Competentes: | COMISIÓN ESTATAL DE BÚSQUEDA DE PERSONAS DEL ESTADO DE CHIAPAS. |
| Carpeta de investigación: | 01S/CEBP/266/2026 |

La información que se visualiza de la persona desaparecida o no localizada, es recibida e integrada por las autoridades de la Federación y de las Entidades Federativas competentes, por lo que cualquier información que se visualice, puede ser con la autoridad de origen.

**Si tienes información que ayude a la localización de alguna Persona Desaparecida o No Localizada, comunicate desde México al número telefónico 800 028 7783 o WhatsApp 55 1309 9024 y proporciona toda la información que tengas.**

ALERTA NACIONAL

Gobierno de México | Gobernación | CNB Comisión Nacional de Búsqueda

# ALERTA NACIONAL




ALERTA NACIONAL

## FICHA DE BÚSQUEDA DE PERSONA DESAPARECIDA

**JOSE CRISTHIAN GONZALEZ TAPIA**
**Folio Único de Identificación**
**FI26-1D71552B7-CC27-4ED1-BFB2-09B86B7DDC34**

**Edad al momento de la desaparición:** 19 **Edad Actual:** 19
**Lugar de nacimiento:** MICHOACAN
**Sexo:** HOMBRE **Genero:** MASCULINO
**Nacionalidad:** MEXICANA **¿Habla español?:** SI
**Idioma o lengua indígena:** SIN DATO **Discapacidad:** NO
**Fecha de hechos:** 20/05/2026 **Hora de hechos:** 12:00 **Fecha de percato:** 20/05/2026 **Hora de percato:** 12:00
**Lugar de los hechos:** ESTADO: MICHOACAN , MUNICIPIO: BUENAVISTA

### DATOS

| | |
|---|---|
| Características físicas: | complexion: delgada, cara: ovalado, color de la piel: blanco, cabello: negro corto liso, ojos: cafés grandes, boca: grande, labios: delgados, estatura: 170cm, peso: 80kg |
| Señas particulares: | tatuaje en antebrazo drecho con el nombre de irene |
| Prendas de vestir: | pantalón color: azul, playera color: gris |
| Autoridades Competentes: | FISCALÍA GENERAL DEL ESTADO DE MICHOACÁN. |
| Carpeta de investigación: | FRAP/22580/2026 |

La información que se visualiza de la persona desaparecida o no localizada, es recibida e integrada por las autoridades de la Federación y de las Entidades Federativas competentes, por lo que cualquier información que se visualice, puede ser con la autoridad de origen.

**Si tienes información que ayude a la localización de alguna Persona Desaparecida o No Localizada, comunicate desde México al número telefónico 800 028 7783 o WhatsApp 55 1309 9024 y proporciona toda la información que tengas.**

Gobierno de México | Gobernación Secretaría de Gobernación | CNB Comisión Nacional de Búsqueda

# ALERTA NACIONAL



## FICHA DE BÚSQUEDA DE PERSONA DESAPARECIDA

**JOSE CRUZ AGUILA LOPEZ**
**Folio Único de Identificación**
**FI26-173BD66B9-C9EF-400F-BACE-00B69D803501**

**Edad al momento de la desaparición:** 30 **Edad Actual:** 37
**Lugar de nacimiento:** JALISCO
**Sexo:** HOMBRE **Genero:** MASCULINO
**Nacionalidad:** MEXICANA **¿Habla español?:** SI
**Idioma o lengua indígena:** SIN DATO **Discapacidad:** NO
**Fecha de hechos:** 08/02/2020 **Hora de hechos:** 00:00 **Fecha de percato:** 08/02/2020 **Hora de percato:** 00:00
**Lugar de los hechos:** ESTADO: JALISCO , MUNICIPIO: LAGOS DE MORENO

| DATOS | |
|---|---|
| Características físicas: | complexion: delgada, color de la piel: moreno, cabello: negro largo liso, boca: mediana, labios: delgados, estatura: 170cm, peso: 68kg |
| Señas particulares: | cicatriz en la espalda baja del lado izquierdo de 8 cm, cicatriz en el brazo izquierdo a la altura del codo hacia arriba de 12 cm, cicatriz en la espalda alta del lado izquierdo alta del lado izquierdo (todas producto de una riña hace 4 años). |
| Prendas de vestir: | botas color: negro, pantalón color: azul, sudadera color: gris |
| Autoridades Competentes: | FISCALÍA GENERAL DEL ESTADO DE JALISCO. |
| Carpeta de investigación: | 4163/2020 |

La información que se visualiza de la persona desaparecida o no localizada, es recibida e integrada por las autoridades de la Federación y de las Entidades Federativas competentes, por lo que cualquier información que se visualice, puede ser con la autoridad de origen.

**Si tienes información que ayude a la localización de alguna Persona Desaparecida o No Localizada, comunicate desde México al número telefónico 800 028 7783 o WhatsApp 55 1309 9024 y proporciona toda la información que tengas.**

ALERTA NACIONAL

Gobierno de México | Gobernación | CNB COMISIÓN NACIONAL DE BÚSQUEDA

# ALERTA NACIONAL



ALERTA NACIONAL

## FICHA DE BÚSQUEDA DE PERSONA DESAPARECIDA

**JOSE DE JESUS VALDIVIA DIAZ**
**Folio Único de Identificación**
**FI26-12A941E7F-E9D8-40DC-A6FB-4D2C638752C2**

**Edad al momento de la desaparición:** 57 **Edad Actual:** 58
**Lugar de nacimiento:** JALISCO
**Sexo:** HOMBRE **Genero:** MASCULINO
**Nacionalidad:** MEXICANA **¿Habla español?:** SI
**Idioma o lengua indígena:** SIN DATO **Discapacidad:** NO
**Fecha de hechos:** 20/02/2025 **Hora de hechos:** 03:00 **Fecha de percato:** 20/02/2025 **Hora de percato:** 05:00
**Lugar de los hechos:** ESTADO: JALISCO , MUNICIPIO: ENCARNACIÓN DE DÍAZ

### DATOS

| | |
|---|---|
| Características físicas: | complexion: mediana, cara: ovalado, color de la piel: blanco, cabello: negro corto liso, ojos: cafés medianos, boca: grande, labios: gruesos, estatura: 174cm, peso: 87kg |
| Señas particulares: | tuvo clavos en su brazo, en el brazo izquierdo tiene clavos por fractura (sin recordar mayores caracteristicas) |
| Prendas de vestir: | SIN DATO |
| Autoridades Competentes: | PORTAL. |
| Carpeta de investigación: | |

La información que se visualiza de la persona desaparecida o no localizada, es recibida e integrada por las autoridades de la Federación y de las Entidades Federativas competentes, por lo que cualquier información que se visualice, puede ser con la autoridad de origen.

**Si tienes información que ayude a la localización de alguna Persona Desaparecida o No Localizada, comunicate desde México al número telefónico 800 028 7783 o WhatsApp 55 1309 9024 y proporciona toda la información que tengas.**

Gobierno de México | Gobernación | CNB COMISIÓN NACIONAL DE BÚSQUEDA

# ALERTA NACIONAL



ALERTA NACIONAL

## FICHA DE BÚSQUEDA DE PERSONA DESAPARECIDA

**JOSE ELI MORENO BARAJAS**
**Folio Único de Identificación**
**FI26-1298909C6-A92B-4C9B-91F5-923E00FD2A59**

**Edad al momento de la desaparición:** 23 **Edad Actual:** 23
**Lugar de nacimiento:** MICHOACAN
**Sexo:** HOMBRE **Genero:** MASCULINO
**Nacionalidad:** MEXICANA **¿Habla español?:** SI
**Idioma o lengua indígena:** SIN DATO **Discapacidad:** NO
**Fecha de hechos:** 26/05/2026 **Hora de hechos:** 05:40 **Fecha de percato:** 26/05/2026 **Hora de percato:** 05:40
**Lugar de los hechos:** ESTADO: MICHOACAN , MUNICIPIO: TEPALCATEPEC

### DATOS

| | |
|---|---|
| Características físicas: | complexion: delgada, cara: rectangular, color de la piel: blanco, cabello: castaño claro corto liso, ojos: cafés medianos, nariz: recta, boca: mediana, labios: gruesos, estatura: 170cm, peso: 70kg |
| Señas particulares: | lunar del lado derecho a la altura del pomulo. |
| Prendas de vestir: | SIN DATO |
| Autoridades Competentes: | FISCALÍA GENERAL DEL ESTADO DE MICHOACÁN. |
| Carpeta de investigación: | FRCO/22485/2026. |

La información que se visualiza de la persona desaparecida o no localizada, es recibida e integrada por las autoridades de la Federación y de las Entidades Federativas competentes, por lo que cualquier información que se visualice, puede ser con la autoridad de origen.

**Si tienes información que ayude a la localización de alguna Persona Desaparecida o No Localizada, comunicate desde México al número telefónico 800 028 7783 o WhatsApp 55 1309 9024 y proporciona toda la información que tengas.**

Gobierno de México | Gobernación Secretaría de Gobernación | CNB Comisión Nacional de Búsqueda

# ALERTA NACIONAL



## FICHA DE BÚSQUEDA DE PERSONA DESAPARECIDA

**JOSE GUADALUPE LERMA RIVERA**
**Folio Único de Identificación**
**FI26-1A1180F22-3678-4976-AAAB-F8B59958CF34**

**Edad al momento de la desaparición:** 40 **Edad Actual:** 40
**Lugar de nacimiento:** TAMAULIPAS
**Sexo:** HOMBRE **Genero:** MASCULINO
**Nacionalidad:** MEXICANA **¿Habla español?:** SI
**Idioma o lengua indígena:** SIN DATO **Discapacidad:** NO
**Fecha de hechos:** 09/04/2026 **Hora de hechos:** 10:00 **Fecha de percato:** 09/04/2026 **Hora de percato:** 10:00
**Lugar de los hechos:** ESTADO: TAMAULIPAS , MUNICIPIO: MATAMOROS

### DATOS

| | |
|---|---|
| Características físicas: | complexion: delgada, cara: rectangular, color de la piel: trigueño, ojos: cafés medianos, nariz: recta, boca: mediana, labios: gruesos, estatura: 170cm, peso: 70kg |
| Señas particulares: | abultamiento en el pie izquierdo, lunar color caf en la espalda baja |
| Prendas de vestir: | pantalón color: beige, playera color: beige, zapatos color: cafe |
| Autoridades Competentes: | FISCALÍA GENERAL DE JUSTICIA DEL ESTADO DE TAMAULIPAS. |
| Carpeta de investigación: | FGJT/FEIDDFP/MAT/UE1/00102/2026 |

La información que se visualiza de la persona desaparecida o no localizada, es recibida e integrada por las autoridades de la Federación y de las Entidades Federativas competentes, por lo que cualquier información que se visualice, puede ser con la autoridad de origen.

**Si tienes información que ayude a la localización de alguna Persona Desaparecida o No Localizada, comunicate desde México al número telefónico 800 028 7783 o WhatsApp 55 1309 9024 y proporciona toda la información que tengas.**

ALERTA NACIONAL

Gobierno de México | Gobernación Secretaría de Gobernación | CNB Comisión Nacional de Búsqueda

# ALERTA NACIONAL



ALERTA NACIONAL

## FICHA DE BÚSQUEDA DE PERSONA DESAPARECIDA

**JOSE MARIA DE LOS SANTOS PASCACIO**
**Folio Único de Identificación**
**FI26-184FB30B7-4962-4A8E-99D2-98815B8F71BF**

**Edad al momento de la desaparición:** 26 **Edad Actual:** 26
**Lugar de nacimiento:** CHIAPAS
**Sexo:** HOMBRE **Genero:** MASCULINO
**Nacionalidad:** MEXICANA **¿Habla español?:** SI
**Idioma o lengua indígena:** SIN DATO **Discapacidad:** NO
**Fecha de hechos:** 24/05/2026 **Hora de hechos:** 05:00 **Fecha de percato:** 24/05/2026 **Hora de percato:** 05:00
**Lugar de los hechos:** ESTADO: CHIAPAS , MUNICIPIO: MAPASTEPEC

### DATOS

| | |
|---|---|
| Características físicas: | complexion: delgada, cara: ovalado, color de la piel: moreno, cabello: negro corto liso, ojos: negros medianos, nariz: recta, boca: grande, labios: delgados, estatura: 175cm, peso: 80kg |
| Señas particulares: | mancha tipo lunar en la mejilla derecha. |
| Prendas de vestir: | SIN DATO |
| Autoridades Competentes: | FISCALÍA GENERAL DEL ESTADO DE CHIAPAS. |
| Carpeta de investigación: | 0171-051-0716-2026 |

La información que se visualiza de la persona desaparecida o no localizada, es recibida e integrada por las autoridades de la Federación y de las Entidades Federativas competentes, por lo que cualquier información que se visualice, puede ser con la autoridad de origen.

**Si tienes información que ayude a la localización de alguna Persona Desaparecida o No Localizada, comunicate desde México al número telefónico 800 028 7783 o WhatsApp 55 1309 9024 y proporciona toda la información que tengas.**

Gobierno de México | Gobernación Secretaría de Gobernación | CNB Comisión Nacional de Búsqueda

# ALERTA NACIONAL



ALERTA NACIONAL

## FICHA DE BÚSQUEDA DE PERSONA DESAPARECIDA

**LEONARDO MARTINEZ GAMEZ**
**Folio Único de Identificación**
**FI26-1F52D5DEC-D10D-4B68-B30D-84008B8469C1**

**Edad al momento de la desaparición:** 16 **Edad Actual:** 16
**Lugar de nacimiento:** TAMAULIPAS
**Sexo:** HOMBRE **Genero:** MASCULINO
**Nacionalidad:** MEXICANA **¿Habla español?:** SI
**Idioma o lengua indígena:** SIN DATO **Discapacidad:** NO
**Fecha de hechos:** 25/05/2026 **Hora de hechos:** 20:45 **Fecha de percato:** 25/05/2026 **Hora de percato:** 20:45
**Lugar de los hechos:** ESTADO: TAMAULIPAS , MUNICIPIO: ALTAMIRA

### DATOS

| | |
|---|---|
| Características físicas: | complexion: robusta, cara: redondo, color de la piel: trigueño, ojos: negros grandes, nariz: recta, boca: mediana, labios: delgados, estatura: 168cm, peso: 90kg |
| Señas particulares: | perforacion en oreja izquierda (usa arete), lunar mediano en el pecho |
| Prendas de vestir: | SIN DATO |
| Autoridades Competentes: | FISCALÍA GENERAL DE JUSTICIA DEL ESTADO DE TAMAULIPAS. |
| Carpeta de investigación: | FGJT/FEIDDFP/TAM/UE1/00091/2026 |

La información que se visualiza de la persona desaparecida o no localizada, es recibida e integrada por las autoridades de la Federación y de las Entidades Federativas competentes, por lo que cualquier información que se visualice, puede ser con la autoridad de origen.

**Si tienes información que ayude a la localización de alguna Persona Desaparecida o No Localizada, comunicate desde México al número telefónico 800 028 7783 o WhatsApp 55 1309 9024 y proporciona toda la información que tengas.**

Gobierno de México | Gobernación Secretaría de Gobernación | CNB Comisión Nacional de Búsqueda

# ALERTA NACIONAL

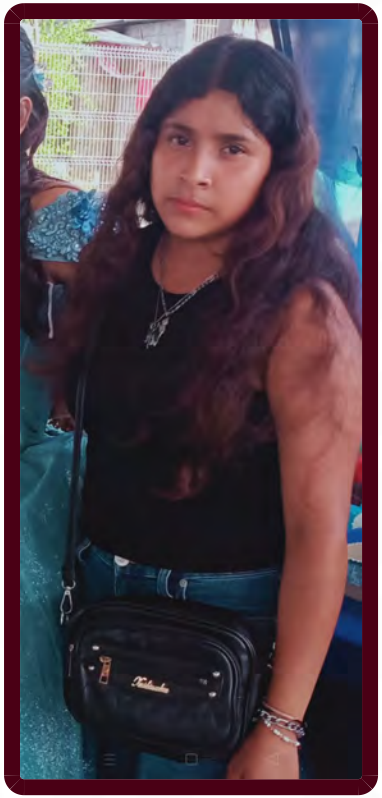

ALERTA NACIONAL

## FICHA DE BÚSQUEDA DE PERSONA DESAPARECIDA

**MERARI RAMIREZ PACHECO**
**Folio Único de Identificación**
**FI26-1C1996665-C3E0-4A0F-8558-D63B22FCB3EC**

**Edad al momento de la desaparición:** 16 **Edad Actual:** 16
**Lugar de nacimiento:** VERACRUZ
**Sexo:** MUJER **Genero:** FEMENINO **Nombre Social:** DULCE
**Nacionalidad:** MEXICANA **¿Habla español?:** SI
**Idioma o lengua indígena:** SIN DATO **Discapacidad:** NO
**Fecha de hechos:** 23/05/2026 **Hora de hechos:** 09:30 **Fecha de percato:** 23/05/2026 **Hora de percato:** 09:30
**Lugar de los hechos:** ESTADO: VERACRUZ , MUNICIPIO: TIHUATLÁN

### DATOS

| | |
|---|---|
| Características físicas: | complexion: mediana, cara: ovalado, color de la piel: moreno, cabello: negro largo ondulado, ojos: negros pequeños, nariz: achatada, boca: pequeña, labios: delgados, estatura: 150cm, peso: 50kg |
| Señas particulares: | lunar arriba de labio de aproximadamente 1cm |
| Prendas de vestir: | blusa, pantiblusa, bluson color: negro, pantalón color: azul cielo, ropa interior, tenis color: blanco |
| Autoridades Competentes: | FISCALÍA GENERAL DEL ESTADO DE VERACRUZ DE IGNACIO DE LA LLAVE. |
| Carpeta de investigación: | PZR/FIM/FEADPD/053/2026 |

La información que se visualiza de la persona desaparecida o no localizada, es recibida e integrada por las autoridades de la Federación y de las Entidades Federativas competentes, por lo que cualquier información que se visualice, puede ser con la autoridad de origen.

**Si tienes información que ayude a la localización de alguna Persona Desaparecida o No Localizada, comunicate desde México al número telefónico 800 028 7783 o WhatsApp 55 1309 9024 y proporciona toda la información que tengas.**

Gobierno de México | Gobernación Secretaría de Gobernación | CNB Comisión Nacional de Búsqueda

# ALERTA NACIONAL



ALERTA NACIONAL

## FICHA DE BÚSQUEDA DE PERSONA DESAPARECIDA

**NELSON MARTIN DEL CAMPO SOLTERO**
**Folio Único de Identificación**
**FI26-158737551-F06E-4B0E-9C79-38FC189B3BF2**

**Edad al momento de la desaparición:** 32 **Edad Actual:** 36
**Lugar de nacimiento:** JALISCO
**Sexo:** HOMBRE **Genero:** MASCULINO
**Nacionalidad:** MEXICANA **¿Habla español?:** SI
**Idioma o lengua indígena:** SIN DATO **Discapacidad:** NO
**Fecha de hechos:** 09/09/2022 **Hora de hechos:** 14:40 **Fecha de percato:** 09/09/2022 **Hora de percato:** 16:00
**Lugar de los hechos:** ESTADO: JALISCO , MUNICIPIO: ENCARNACIÓN DE DÍAZ

### DATOS

| | |
|---|---|
| Características físicas: | complexion: delgada, cara: ovalado, color de la piel: blanco, cabello: entrecano corto ondulado, ojos: miel medianos, nariz: alomada, boca: pequeña, labios: delgados, estatura: 180cm, peso: 65kg |
| Señas particulares: | el dedo indice derecho asi como la uña tiene una pequeña amputacion por mordedura de caballo |
| Prendas de vestir: | camisa color: negro, obscuro, chaleco color: verde, pantalón color: azul, zapatos color: cafe |
| Autoridades Competentes: | COMISIÓN NACIONAL DE BÚSQUEDA. |
| Carpeta de investigación: | |

La información que se visualiza de la persona desaparecida o no localizada, es recibida e integrada por las autoridades de la Federación y de las Entidades Federativas competentes, por lo que cualquier información que se visualice, puede ser con la autoridad de origen.

**Si tienes información que ayude a la localización de alguna Persona Desaparecida o No Localizada, comunicate desde México al número telefónico 800 028 7783 o WhatsApp 55 1309 9024 y proporciona toda la información que tengas.**

Gobierno de México | Gobernación Secretaría de Gobernación | CNB Comisión Nacional de Búsqueda

# ALERTA NACIONAL



ALERTA NACIONAL

## FICHA DE BÚSQUEDA DE PERSONA DESAPARECIDA

**OZMEL RAMIRO DAGNINO MONTOYA**
**Folio Único de Identificación**
**FI26-110E59C71-851D-44E5-8C44-A0EBD58E2E62**

**Edad al momento de la desaparición:** 37 **Edad Actual:** 37
**Lugar de nacimiento:** MORELOS
**Sexo:** HOMBRE **Genero:** MASCULINO
**Nacionalidad:** MEXICANA **¿Habla español?:** SI
**Idioma o lengua indígena:** SIN DATO **Discapacidad:** NO
**Fecha de hechos:** 14/03/2026 **Hora de hechos:** 21:00 **Fecha de percato:** 15/03/2026 **Hora de percato:** 09:00
**Lugar de los hechos:** ESTADO: MORELOS , MUNICIPIO: TEPALCINGO

### DATOS

| | |
|---|---|
| Características físicas: | complexion: mediana, cara: ovalado, color de la piel: blanco, ojos: cafés grandes, boca: pequeña, labios: delgados, estatura: 183cm, peso: 95kg |
| Señas particulares: | tatuaje en el antebrazo izquierdo en forma de un tren , tatuaje en el brazo izquierdo de una santa muerte , tatuaje en el brazo derecho de una santa muerte , tatuaje en el brazo izquierdo de unas letras |
| Prendas de vestir: | SIN DATO |
| Autoridades Competentes: | FISCALÍA GENERAL DEL ESTADO DE MORELOS. |
| Carpeta de investigación: | FEDFPM/51/2026 |

La información que se visualiza de la persona desaparecida o no localizada, es recibida e integrada por las autoridades de la Federación y de las Entidades Federativas competentes, por lo que cualquier información que se visualice, puede ser con la autoridad de origen.

**Si tienes información que ayude a la localización de alguna Persona Desaparecida o No Localizada, comunicate desde México al número telefónico 800 028 7783 o WhatsApp 55 1309 9024 y proporciona toda la información que tengas.**

Gobierno de México | Gobernación Secretaría de Gobernación | CNB Comisión Nacional de Búsqueda

# ALERTA NACIONAL



ALERTA NACIONAL

## FICHA DE BÚSQUEDA DE PERSONA DESAPARECIDA

**RAFAEL ALBA LOPEZ**
**Folio Único de Identificación**
**FI26-1856DA29F-C936-4E56-9726-756DD6F7FC66**

**Edad al momento de la desaparición:** 36 **Edad Actual:** 43
**Lugar de nacimiento:** JALISCO
**Sexo:** HOMBRE **Genero:** MASCULINO
**Nacionalidad:** MEXICANA **¿Habla español?:** SI
**Idioma o lengua indígena:** SIN DATO **Discapacidad:** NO
**Fecha de hechos:** 14/05/2019 **Hora de hechos:** 00:30 **Fecha de percato:** 14/05/2019 **Hora de percato:** 00:30
**Lugar de los hechos:** ESTADO: JALISCO , MUNICIPIO: ENCARNACIÓN DE DÍAZ

### DATOS

| | |
|---|---|
| Características físicas: | complexion: robusta, cara: redondo, color de la piel: blanco, cabello: castaño oscuro corto liso, ojos: verdes medianos, nariz: achatada, boca: pequeña, labios: medianos, estatura: 180cm, peso: 85kg |
| Señas particulares: | cicatriz en el estomago de forma vertical cerca del ombligo de aproximadamente cinco centimetros, perforaciones en ambos lobulos, lunar abultado en el lado derecho de la nariz, tatuaje en brazo izquierdo solo el contorno de una cruz, tatuaje en el dedo gordo una figura sin referir cual, tatuaje en el hombro derecho su nombre rafael |
| Prendas de vestir: | pantalón, playera |
| Autoridades Competentes: | FISCALÍA GENERAL DEL ESTADO DE JALISCO. |
| Carpeta de investigación: | 50173/2019 |

La información que se visualiza de la persona desaparecida o no localizada, es recibida e integrada por las autoridades de la Federación y de las Entidades Federativas competentes, por lo que cualquier información que se visualice, puede ser con la autoridad de origen.

**Si tienes información que ayude a la localización de alguna Persona Desaparecida o No Localizada, comunicate desde México al número telefónico 800 028 7783 o WhatsApp 55 1309 9024 y proporciona toda la información que tengas.**

Gobierno de México | Gobernación Secretaría de Gobernación | CNB Comisión Nacional de Búsqueda

# ALERTA NACIONAL

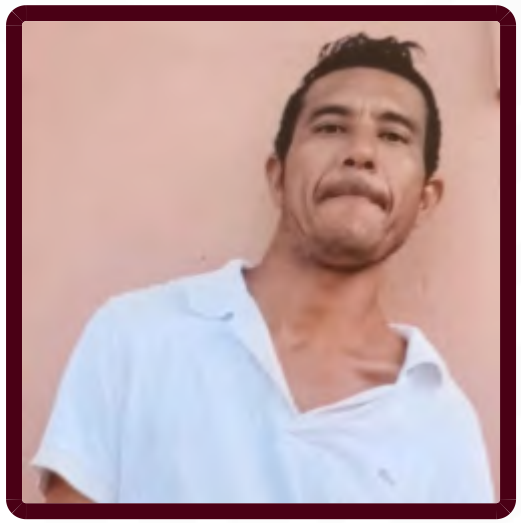

## FICHA DE BÚSQUEDA DE PERSONA DESAPARECIDA

**RAFAEL TUCUN VAZQUEZ**
**Folio Único de Identificación**
**FI26-1F0BB3553-7E7E-4F80-BD8B-1E1D68DA02DC**

**Edad al momento de la desaparición:** 37 **Edad Actual:** 37
**Lugar de nacimiento:** CHIAPAS
**Sexo:** HOMBRE **Genero:** MASCULINO
**Nacionalidad:** MEXICANA **¿Habla español?:** SI
**Idioma o lengua indígena:** SIN DATO **Discapacidad:** NO
**Fecha de hechos:** 20/05/2026 **Hora de hechos:** 13:00 **Fecha de percato:** 20/05/2026 **Hora de percato:** 13:00
**Lugar de los hechos:** ESTADO: CHIAPAS , MUNICIPIO: CINTALAPA

### DATOS

| | |
|---|---|
| Características físicas: | complexion: delgada, color de la piel: moreno, cabello: negro corto liso, ojos: negros medianos, nariz: recta, boca: mediana, labios: delgados, estatura: 165cm, peso: 75kg |
| Señas particulares: | NINGUNA |
| Prendas de vestir: | SIN DATO |
| Autoridades Competentes: | FISCALÍA GENERAL DEL ESTADO DE CHIAPAS. |
| Carpeta de investigación: | 0209-017-0418-2026 |

La información que se visualiza de la persona desaparecida o no localizada, es recibida e integrada por las autoridades de la Federación y de las Entidades Federativas competentes, por lo que cualquier información que se visualice, puede ser con la autoridad de origen.

**Si tienes información que ayude a la localización de alguna Persona Desaparecida o No Localizada, comunicate desde México al número telefónico 800 028 7783 o WhatsApp 55 1309 9024 y proporciona toda la información que tengas.**

ALERTA NACIONAL

Gobierno de México | Gobernación Secretaría de Gobernación | CNB Comisión Nacional de Búsqueda

# ALERTA NACIONAL



## FICHA DE BÚSQUEDA DE PERSONA DESAPARECIDA

**RAUL RUIZ TREVIÑO**
**Folio Único de Identificación**
**FI26-14AD9F157-5D34-4316-8A73-56A00F1E54C3**

**Edad al momento de la desaparición:** 54 **Edad Actual:** 54
**Lugar de nacimiento:** TAMAULIPAS
**Sexo:** HOMBRE **Genero:** MASCULINO
**Nacionalidad:** MEXICANA **¿Habla español?:** SIN DATO
**Idioma o lengua indígena:** SIN DATO **Discapacidad:** NO
**Fecha de hechos:** 26/03/2026 **Hora de hechos:** 15:00 **Fecha de percato:** 26/03/2026 **Hora de percato:** 15:00
**Lugar de los hechos:** ESTADO: TAMAULIPAS , MUNICIPIO: MIGUEL ALEMÁN

### DATOS

| | |
|---|---|
| Características físicas: | complexion: mediana, cara: ovalado, color de la piel: trigueño, labios: gruesos, estatura: 162cm, peso: 72kg |
| Señas particulares: | tatuaje de ruiz en la pantorrilla, tatuaje de un bulldog en la pierna |
| Prendas de vestir: | SIN DATO |
| Autoridades Competentes: | COMISIÓN NACIONAL DE BÚSQUEDA. |
| Carpeta de investigación: | |

La información que se visualiza de la persona desaparecida o no localizada, es recibida e integrada por las autoridades de la Federación y de las Entidades Federativas competentes, por lo que cualquier información que se visualice, puede ser con la autoridad de origen.

**Si tienes información que ayude a la localización de alguna Persona Desaparecida o No Localizada, comunicate desde México al número telefónico 800 028 7783 o WhatsApp 55 1309 9024 y proporciona toda la información que tengas.**

ALERTA NACIONAL

Gobierno de México | Gobernación | CNB COMISIÓN NACIONAL DE BÚSQUEDA

# ALERTA NACIONAL



ALERTA NACIONAL

## FICHA DE BÚSQUEDA DE PERSONA DESAPARECIDA

**RICARDO ROQUE GONZALEZ**
**Folio Único de Identificación**
**FI26-12EF37A45-4596-4F84-BF30-4E322B5469FA**

**Edad al momento de la desaparición:** 25 **Edad Actual:** 25
**Lugar de nacimiento:** CHIAPAS
**Sexo:** HOMBRE **Genero:** MASCULINO
**Nacionalidad:** MEXICANA **¿Habla español?:** SI
**Idioma o lengua indígena:** SIN DATO **Discapacidad:** NO
**Fecha de hechos:** 09/05/2026 **Hora de hechos:** 16:00 **Fecha de percato:** 09/05/2026 **Hora de percato:** 16:00
**Lugar de los hechos:** ESTADO: CHIAPAS , MUNICIPIO: TAPACHULA

### DATOS

| | |
|---|---|
| Características físicas: | complexion: delgada, cara: redondo, color de la piel: moreno, cabello: negro rapado ondulado, ojos: cafés grandes, nariz: recta, boca: grande, labios: delgados, estatura: 170cm, peso: 55kg |
| Señas particulares: | tatuaje en el brazo derecho la palabra sinaloa. |
| Prendas de vestir: | SIN DATO |
| Autoridades Competentes: | FISCALÍA GENERAL DEL ESTADO DE CHIAPAS. |
| Carpeta de investigación: | 1644-089-0519-2026 |

La información que se visualiza de la persona desaparecida o no localizada, es recibida e integrada por las autoridades de la Federación y de las Entidades Federativas competentes, por lo que cualquier información que se visualice, puede ser con la autoridad de origen.

**Si tienes información que ayude a la localización de alguna Persona Desaparecida o No Localizada, comunicate desde México al número telefónico 800 028 7783 o WhatsApp 55 1309 9024 y proporciona toda la información que tengas.**

Gobierno de México | Gobernación | CNB COMISIÓN NACIONAL DE BÚSQUEDA

# ALERTA NACIONAL

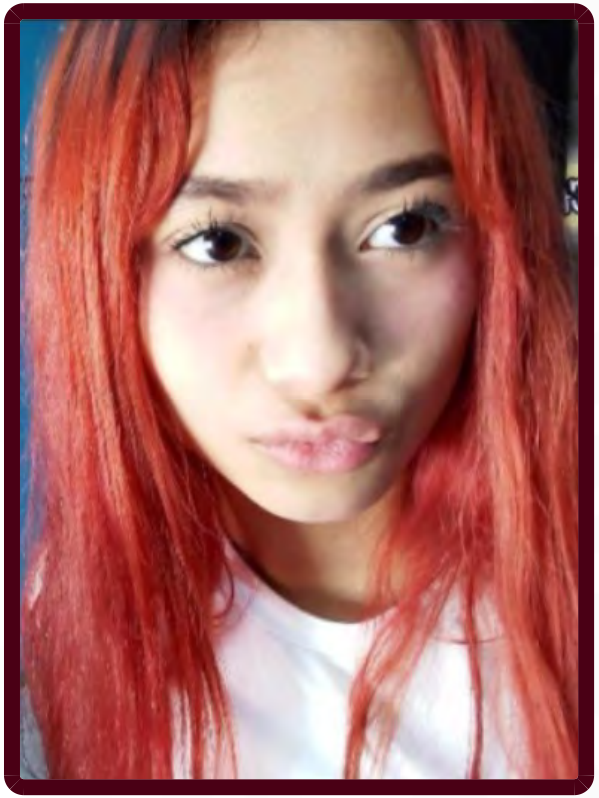

ALERTA NACIONAL

## FICHA DE BÚSQUEDA DE PERSONA DESAPARECIDA

**SANDRA CAMILA TORRES ORTEGA**
**Folio Único de Identificación**
**FI26-1C3516139-03D9-4844-B7CA-58EAB700AF23**

**Edad al momento de la desaparición:** 18 **Edad Actual:** 18
**Lugar de nacimiento:** PUEBLA
**Sexo:** MUJER **Genero:** FEMENINO
**Nacionalidad:** MEXICANA **¿Habla español?:** SI
**Idioma o lengua indígena:** SIN DATO **Discapacidad:** NO
**Fecha de hechos:** 26/04/2026 **Hora de hechos:** 14:00 **Fecha de percato:** 26/04/2026 **Hora de percato:** 14:00
**Lugar de los hechos:** ESTADO: PUEBLA , MUNICIPIO: PUEBLA

### DATOS

| | |
|---|---|
| Características físicas: | complexion: delgada, cara: ovalado, color de la piel: blanco, ojos: cafés grandes, boca: mediana, labios: gruesos, estatura: 170cm |
| Señas particulares: | NINGUNA |
| Prendas de vestir: | SIN DATO |
| Autoridades Competentes: | COMISIÓN DE BÚSQUEDA DE PERSONAS DEL ESTADO DE PUEBLA. |
| Carpeta de investigación: | CBP-213/2026 |

La información que se visualiza de la persona desaparecida o no localizada, es recibida e integrada por las autoridades de la Federación y de las Entidades Federativas competentes, por lo que cualquier información que se visualice, puede ser con la autoridad de origen.

**Si tienes información que ayude a la localización de alguna Persona Desaparecida o No Localizada, comunicate desde México al número telefónico 800 028 7783 o WhatsApp 55 1309 9024 y proporciona toda la información que tengas.**

Gobierno de México | Gobernación Secretaría de Gobernación | CNB Comisión Nacional de Búsqueda

# ALERTA NACIONAL



ALERTA NACIONAL

## FICHA DE BÚSQUEDA DE PERSONA DESAPARECIDA

**ULISES ZAVALA DIAZ**
**Folio Único de Identificación**
**FI26-1D64B22D4-446B-4D03-BF77-A9E96B2E0C41**

**Edad al momento de la desaparición:** 30 **Edad Actual:** 30
**Lugar de nacimiento:** MICHOACAN
**Sexo:** HOMBRE **Genero:** MASCULINO
**Nacionalidad:** MEXICANA **¿Habla español?:** SI
**Idioma o lengua indígena:** SIN DATO **Discapacidad:** NO
**Fecha de hechos:** 26/05/2026 **Hora de hechos:** 05:40 **Fecha de percato:** 26/05/2026 **Hora de percato:** 11:00
**Lugar de los hechos:** ESTADO: MICHOACAN , MUNICIPIO: TEPALCATEPEC

### DATOS

| | |
|---|---|
| Características físicas: | complexion: robusta, cara: ovalado, color de la piel: moreno, cabello: negro corto liso, ojos: cafés medianos, nariz: recta, boca: mediana, labios: gruesos, estatura: 163cm, peso: 85kg |
| Señas particulares: | cuatro dientes frontales superiores postizos, usa lentes de aumento |
| Prendas de vestir: | pantalón color: negro, playera color: blanco, tenis |
| Autoridades Competentes: | FISCALÍA GENERAL DEL ESTADO DE MICHOACÁN. |
| Carpeta de investigación: | FRCO/22485/2026 |

La información que se visualiza de la persona desaparecida o no localizada, es recibida e integrada por las autoridades de la Federación y de las Entidades Federativas competentes, por lo que cualquier información que se visualice, puede ser con la autoridad de origen.

**Si tienes información que ayude a la localización de alguna Persona Desaparecida o No Localizada, comunicate desde México al número telefónico 800 028 7783 o WhatsApp 55 1309 9024 y proporciona toda la información que tengas.**

Gobierno de México | Gobernación (Secretaría de Gobernación) | CNB Comisión Nacional de Búsqueda

# ALERTA NACIONAL

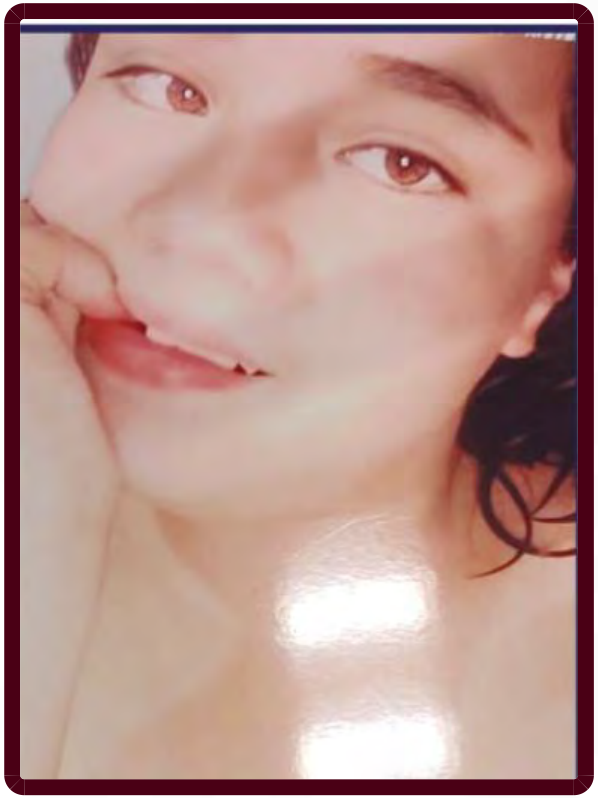

ALERTA NACIONAL

## FICHA DE BÚSQUEDA DE PERSONA DESAPARECIDA

**BRENDA JUDITH OCEGUERA RODRIGUEZ**
**Folio Único de Identificación**
**FI26-1A3FE0147-3BD2-4049-845B-417B292A20E2**

**Edad al momento de la desaparición:** 21 **Edad Actual:** 21
**Lugar de nacimiento:** MICHOACAN
**Sexo:** MUJER **Genero:** FEMENINO
**Nacionalidad:** MEXICANA **¿Habla español?:** SI
**Idioma o lengua indígena:** SIN DATO **Discapacidad:** NO
**Fecha de hechos:** 22/05/2026 **Hora de hechos:** 17:00 **Fecha de percato:** 22/05/2026 **Hora de percato:** 17:00
**Lugar de los hechos:** ESTADO: MICHOACAN , MUNICIPIO: JACONA

### DATOS

| | |
|---|---|
| Características físicas: | complexion: delgada, cara: ovalado, color de la piel: blanco, cabello: negro largo liso, ojos: cafés medianos, nariz: recta, boca: mediana, labios: gruesos, estatura: 175cm, peso: 80kg |
| Señas particulares: | en el antebrazo derecho tiene un tatuaje de una mariposa, antebrazo derecho tiene un tatuaje con la leyenda nanci noemi, en el antebrzo derecho a la altura de la muñeca tiene una calavera, en el antebrazo izquierdo tiene tatuaje con la leyenda samanta, en el antebrazo izquierdo tatuaje de una flor, tatuaje antebrazo izquierdo a la altura de la muñeca tiene una cruz, en el tobillo sin recordar izquierdo o derecho tiene un tatuaje con la leyenda 2005 y una letra d, arete en la nariz. |
| Prendas de vestir: | SIN DATO |
| Autoridades Competentes: | FISCALÍA GENERAL DEL ESTADO DE MICHOACÁN. |
| Carpeta de investigación: | FRZA/22244/2026 |

La información que se visualiza de la persona desaparecida o no localizada, es recibida e integrada por las autoridades de la Federación y de las Entidades Federativas competentes, por lo que cualquier información que se visualice, puede ser con la autoridad de origen.

**Si tienes información que ayude a la localización de alguna Persona Desaparecida o No Localizada, comunicate desde México al número telefónico 800 028 7783 o WhatsApp 55 1309 9024 y proporciona toda la información que tengas.**

Gobierno de México | Gobernación Secretaría de Gobernación | CNB Comisión Nacional de Búsqueda

# ALERTA NACIONAL



ALERTA NACIONAL

## FICHA DE BÚSQUEDA DE PERSONA DESAPARECIDA

**CRISTIAN DILAN MORENO ESPINOZA**
**Folio Único de Identificación**
**FI26-194C58BC5-CCCE-4523-911D-598B6EB5D9F4**

**Edad al momento de la desaparición:** 16 **Edad Actual:** 16
**Lugar de nacimiento:** MICHOACAN
**Sexo:** HOMBRE **Genero:** MASCULINO
**Nacionalidad:** MEXICANA **¿Habla español?:** SI
**Idioma o lengua indígena:** SIN DATO **Discapacidad:** NO
**Fecha de hechos:** 23/03/2026 **Hora de hechos:** 15:07 **Fecha de percato:** 23/03/2026 **Hora de percato:** 15:07
**Lugar de los hechos:** ESTADO: MICHOACAN , MUNICIPIO: LÁZARO CÁRDENAS

### DATOS

| | |
|---|---|
| Características físicas: | complexion: delgada, cara: ovalado, color de la piel: blanco, cabello: negro corto liso, ojos: negros grandes, nariz: recta, boca: mediana, labios: gruesos, estatura: 170cm, peso: 65kg |
| Señas particulares: | un lunar circular a la altura del menton |
| Prendas de vestir: | SIN DATO |
| Autoridades Competentes: | FISCALÍA GENERAL DEL ESTADO DE MICHOACÁN. |
| Carpeta de investigación: | FRLC/22352/2026 |

La información que se visualiza de la persona desaparecida o no localizada, es recibida e integrada por las autoridades de la Federación y de las Entidades Federativas competentes, por lo que cualquier información que se visualice, puede ser con la autoridad de origen.

**Si tienes información que ayude a la localización de alguna Persona Desaparecida o No Localizada, comunicate desde México al número telefónico 800 028 7783 o WhatsApp 55 1309 9024 y proporciona toda la información que tengas.**

Gobierno de México | Gobernación Secretaría de Gobernación | CNB Comisión Nacional de Búsqueda

# ALERTA NACIONAL



ALERTA NACIONAL

## FICHA DE BÚSQUEDA DE PERSONA DESAPARECIDA

**CRYSTIAN ADRIAN CASTILLO OJEDA**
**Folio Único de Identificación**
**FI26-1C651C59F-05A4-4395-8FFE-34AADF74A721**

**Edad al momento de la desaparición:** 38 **Edad Actual:** 38
**Lugar de nacimiento:** BAJA CALIFORNIA SUR
**Sexo:** HOMBRE **Genero:** MASCULINO
**Nacionalidad:** MEXICANA **¿Habla español?:** SI
**Idioma o lengua indígena:** SIN DATO **Discapacidad:** NO
**Fecha de hechos:** 11/05/2026 **Hora de hechos:** 10:00 **Fecha de percato:** 11/05/2026 **Hora de percato:** 10:30
**Lugar de los hechos:** ESTADO: BAJA CALIFORNIA SUR , MUNICIPIO: LA PAZ

### DATOS

| | |
|---|---|
| Características físicas: | complexion: delgada, cara: ovalado, color de la piel: moreno, cabello: castaño oscuro corto ondulado, ojos: cafés medianos, nariz: no recuerda, boca: mediana, labios: medianos, estatura: 180cm, peso: 80kg |
| Señas particulares: | dos tatuajes en los dos antebrazos con el nombre de adrian y santiago |
| Prendas de vestir: | pantalón color: azul marino, playera color: naranja |
| Autoridades Competentes: | PROCURADURÍA GENERAL DE JUSTICIA DEL ESTADO DE BAJA CALIFORNIA SUR. |
| Carpeta de investigación: | LPZ/3707/2026/NUC |

La información que se visualiza de la persona desaparecida o no localizada, es recibida e integrada por las autoridades de la Federación y de las Entidades Federativas competentes, por lo que cualquier información que se visualice, puede ser con la autoridad de origen.

**Si tienes información que ayude a la localización de alguna Persona Desaparecida o No Localizada, comunicate desde México al número telefónico 800 028 7783 o WhatsApp 55 1309 9024 y proporciona toda la información que tengas.**

Gobierno de México | Gobernación (Secretaría de Gobernación) | CNB Comisión Nacional de Búsqueda

# ALERTA NACIONAL




ALERTA NACIONAL

## FICHA DE BÚSQUEDA DE PERSONA DESAPARECIDA

**CRYSTIAN ADRIAN CASTILLO OJEDA**
**Folio Único de Identificación**
**FI26-160CB66DC-E3D0-48BB-9ABE-CB43AE9F2C07**

**Edad al momento de la desaparición:** 38 **Edad Actual:** 38
**Lugar de nacimiento:** BAJA CALIFORNIA SUR
**Sexo:** HOMBRE **Genero:** MASCULINO
**Nacionalidad:** MEXICANA **¿Habla español?:** SI
**Idioma o lengua indígena:** SIN DATO **Discapacidad:** NO
**Fecha de hechos:** 11/05/2026 **Hora de hechos:** 10:00 **Fecha de percato:** 11/05/2026 **Hora de percato:** 11:00
**Lugar de los hechos:** ESTADO: BAJA CALIFORNIA SUR , MUNICIPIO: LA PAZ

### DATOS

| | |
|---|---|
| Características físicas: | complexion: delgada, cara: ovalado, color de la piel: moreno, cabello: castaño oscuro corto ondulado, ojos: cafés no recuerda, nariz: no recuerda, boca: grande, labios: medianos, estatura: 180cm, peso: 75kg |
| Señas particulares: | tatuaje con las leyendas adrian y santiago en tinta azul y rojo, cicatriz en la espalda lado izquierdo por cirugia de pulmon |
| Prendas de vestir: | camisa color: naranja, pantalón color: azul, tenis |
| Autoridades Competentes: | COMISIÓN ESTATAL DE BÚSQUEDA DE PERSONAS DEL ESTADO DE BAJA CALIFORNIA SUR. |
| Carpeta de investigación: | |

La información que se visualiza de la persona desaparecida o no localizada, es recibida e integrada por las autoridades de la Federación y de las Entidades Federativas competentes, por lo que cualquier información que se visualice, puede ser con la autoridad de origen.

**Si tienes información que ayude a la localización de alguna Persona Desaparecida o No Localizada, comunicate desde México al número telefónico 800 028 7783 o WhatsApp 55 1309 9024 y proporciona toda la información que tengas.**

Gobierno de México | Gobernación | CNB COMISIÓN NACIONAL DE BÚSQUEDA

# ALERTA NACIONAL



ALERTA NACIONAL

## FICHA DE BÚSQUEDA DE PERSONA DESAPARECIDA

**DANIEL ALEJANDRO RANGEL MORALES**
**Folio Único de Identificación**
**FI26-158A3C921-EC96-475A-B6D7-0357C97B1738**

**Edad al momento de la desaparición:** 27 **Edad Actual:** 27
**Lugar de nacimiento:** MICHOACAN
**Sexo:** HOMBRE **Genero:** MASCULINO
**Nacionalidad:** MEXICANA **¿Habla español?:** SI
**Idioma o lengua indígena:** SIN DATO **Discapacidad:** NO
**Fecha de hechos:** 26/05/2026 **Hora de hechos:** 10:00 **Fecha de percato:** 26/05/2026 **Hora de percato:** 10:00
**Lugar de los hechos:** ESTADO: MICHOACAN , MUNICIPIO: URUAPAN

### DATOS

| | |
|---|---|
| Características físicas: | complexion: delgada, cara: redondo, color de la piel: moreno, cabello: negro corto ondulado, ojos: cafés medianos, nariz: recta, boca: mediana, labios: medianos, estatura: 187cm, peso: 70kg |
| Señas particulares: | tatuaje en el brazo izquierdo con la leyenda rangel |
| Prendas de vestir: | SIN DATO |
| Autoridades Competentes: | FISCALÍA GENERAL DEL ESTADO DE MICHOACÁN. |
| Carpeta de investigación: | FRUR/22406/2026 |

La información que se visualiza de la persona desaparecida o no localizada, es recibida e integrada por las autoridades de la Federación y de las Entidades Federativas competentes, por lo que cualquier información que se visualice, puede ser con la autoridad de origen.

**Si tienes información que ayude a la localización de alguna Persona Desaparecida o No Localizada, comunicate desde México al número telefónico 800 028 7783 o WhatsApp 55 1309 9024 y proporciona toda la información que tengas.**

Gobierno de México | Gobernación | CNB Comisión Nacional de Búsqueda

# ALERTA NACIONAL



ALERTA NACIONAL

## FICHA DE BÚSQUEDA DE PERSONA DESAPARECIDA

**DAVID ARENAS DE LA CRUZ**
**Folio Único de Identificación**
**FI26-1AB1EB55A-D233-4717-BC0E-B1B369B2741E**

**Edad al momento de la desaparición:** 34 **Edad Actual:** 34
**Lugar de nacimiento:** QUINTANA ROO
**Sexo:** HOMBRE **Genero:** MASCULINO
**Nacionalidad:** MEXICANA **¿Habla español?:** SI
**Idioma o lengua indígena:** SIN DATO **Discapacidad:** NO
**Fecha de hechos:** 03/04/2026 **Hora de hechos:** 12:00 **Fecha de percato:** 04/04/2026 **Hora de percato:** 12:00
**Lugar de los hechos:** ESTADO: QUINTANA ROO , MUNICIPIO: SOLIDARIDAD

| DATOS | |
|---|---|
| Características físicas: | complexion: delgada, color de la piel: moreno, cabello: negro corto liso, estatura: 156cm, peso: 75kg |
| Señas particulares: | no tiene los dos dientes de enfrente de la parte de arriba |
| Prendas de vestir: | SIN DATO |
| Autoridades Competentes: | FISCALÍA GENERAL DEL ESTADO DE QUINTA ROO. |
| Carpeta de investigación: | FGE/QROO/SOL/05/4388/2026 |

La información que se visualiza de la persona desaparecida o no localizada, es recibida e integrada por las autoridades de la Federación y de las Entidades Federativas competentes, por lo que cualquier información que se visualice, puede ser con la autoridad de origen.

**Si tienes información que ayude a la localización de alguna Persona Desaparecida o No Localizada, comunicate desde México al número telefónico 800 028 7783 o WhatsApp 55 1309 9024 y proporciona toda la información que tengas.**

Gobierno de México | Gobernación | CNB COMISIÓN NACIONAL DE BÚSQUEDA

# ALERTA NACIONAL



ALERTA NACIONAL

## FICHA DE BÚSQUEDA DE PERSONA DESAPARECIDA

**DERMINIO AGUILAR CASTILLO**
**Folio Único de Identificación**
**FI26-18D75BF85-C2DF-4933-ADE9-124251BCBD4D**

**Edad al momento de la desaparición:** 56 **Edad Actual:** 56
**Lugar de nacimiento:** EL SALVADOR
**Sexo:** HOMBRE **Genero:** MASCULINO
**Nacionalidad:** SALVADORENA **¿Habla español?:** SI
**Idioma o lengua indígena:** SIN DATO **Discapacidad:** NO
**Fecha de hechos:** 21/05/2026 **Hora de hechos:** 09:30 **Fecha de percato:** 21/05/2026 **Hora de percato:** 09:30
**Lugar de los hechos:** ESTADO: TAMAULIPAS , MUNICIPIO: NUEVO LAREDO

### DATOS

| | |
|---|---|
| Características físicas: | complexion: delgada, cara: rectangular, color de la piel: trigueño, ojos: cafés medianos, nariz: recta, boca: pequeña, labios: medianos, estatura: 156cm, peso: 65kg |
| Señas particulares: | perforacion en ambas orejas, labio, nariz y ombligo, pecas en el rostro |
| Prendas de vestir: | pantalón color: negro, playera color: negro, tenis color: negro |
| Autoridades Competentes: | FISCALÍA GENERAL DE JUSTICIA DEL ESTADO DE TAMAULIPAS. |
| Carpeta de investigación: | FGJT/FEIDDFP/NLD/UE1/00064/2026 |

La información que se visualiza de la persona desaparecida o no localizada, es recibida e integrada por las autoridades de la Federación y de las Entidades Federativas competentes, por lo que cualquier información que se visualice, puede ser con la autoridad de origen.

**Si tienes información que ayude a la localización de alguna Persona Desaparecida o No Localizada, comunicate desde México al número telefónico 800 028 7783 o WhatsApp 55 1309 9024 y proporciona toda la información que tengas.**

Gobierno de México | Gobernación | CNB COMISIÓN NACIONAL DE BÚSQUEDA

# ALERTA NACIONAL



ALERTA NACIONAL

## FICHA DE BÚSQUEDA DE PERSONA DESAPARECIDA

**DULCE MARIA DE GUADALUPE BLANCO RAMOS**
**Folio Único de Identificación**
**FI26-180C4A68B-4049-4DBD-BA0B-0A131C9C201D**

**Edad al momento de la desaparición:** 16 **Edad Actual:** 16
**Lugar de nacimiento:** NACIONALIDAD EXTRANJERA
**Sexo:** MUJER **Genero:** FEMENINO
**Nacionalidad:** GUATEMALTECA **¿Habla español?:** SI
**Idioma o lengua indígena:** SIN DATO **Discapacidad:** NO
**Fecha de hechos:** 22/05/2026 **Hora de hechos:** 23:00 **Fecha de percato:** 22/05/2026 **Hora de percato:** 23:00
**Lugar de los hechos:** ESTADO: CHIAPAS , MUNICIPIO: HUIXTLA

### DATOS

| | |
|---|---|
| Características físicas: | complexion: delgada, cara: ovalado, color de la piel: moreno, cabello: negro largo ondulado, nariz: achatada, boca: mediana, labios: medianos, estatura: 152cm, peso: 52kg |
| Señas particulares: | NINGUNA |
| Prendas de vestir: | SIN DATO |
| Autoridades Competentes: | FISCALÍA GENERAL DEL ESTADO DE CHIAPAS. |
| Carpeta de investigación: | 0200-089-1209-2026 |

La información que se visualiza de la persona desaparecida o no localizada, es recibida e integrada por las autoridades de la Federación y de las Entidades Federativas competentes, por lo que cualquier información que se visualice, puede ser con la autoridad de origen.

**Si tienes información que ayude a la localización de alguna Persona Desaparecida o No Localizada, comunicate desde México al número telefónico 800 028 7783 o WhatsApp 55 1309 9024 y proporciona toda la información que tengas.**

Gobierno de México | Gobernación Secretaría de Gobernación | CNB Comisión Nacional de Búsqueda

# ALERTA NACIONAL



ALERTA NACIONAL

## FICHA DE BÚSQUEDA DE PERSONA DESAPARECIDA

**EDGAR RUBEN GOMEZ PEREZ**
**Folio Único de Identificación**
**FI26-12665123E-CD16-493D-8C80-18D5B4D2D7D0**

**Edad al momento de la desaparición:** 27 **Edad Actual:** 34
**Lugar de nacimiento:** JALISCO
**Sexo:** HOMBRE **Genero:** MASCULINO
**Nacionalidad:** MEXICANA **¿Habla español?:** SI
**Idioma o lengua indígena:** SIN DATO **Discapacidad:** NO
**Fecha de hechos:** 28/04/2019 **Hora de hechos:** 11:00 **Fecha de percato:** 28/04/2019 **Hora de percato:** 11:00
**Lugar de los hechos:** ESTADO: JALISCO , MUNICIPIO: IXTLAHUACÁN DEL RÍO

### DATOS

| | |
|---|---|
| Características físicas: | complexion: delgada, color de la piel: trigueño, cabello: castaño oscuro corto liso, ojos: cafés grandes, boca: mediana, labios: gruesos, estatura: 168cm, peso: 62kg |
| Señas particulares: | cicatriz en la partidura del labio con forma de u, lunares en la ceja de lado derecho, lunares en el cuello de lado izquierdo, tatuaje en el pecho una figura de calavera con rosas, tatuaje en el abdomen figuras de rosas, tatuaje en el costado del lado derecho una figura de un pulpo que no estaba bien terminado, tatuaje en la pelvis rayas que dice raza libre, tatuaje en un hombro letras en ingles a colores, tatuaje en un pie un elefante a rayas |
| Prendas de vestir: | SIN DATO |
| Autoridades Competentes: | FISCALÍA GENERAL DEL ESTADO DE JALISCO. |
| Carpeta de investigación: | 15453/2019 |

La información que se visualiza de la persona desaparecida o no localizada, es recibida e integrada por las autoridades de la Federación y de las Entidades Federativas competentes, por lo que cualquier información que se visualice, puede ser con la autoridad de origen.

**Si tienes información que ayude a la localización de alguna Persona Desaparecida o No Localizada, comunicate desde México al número telefónico 800 028 7783 o WhatsApp 55 1309 9024 y proporciona toda la información que tengas.**

Gobierno de México | Gobernación | CNB COMISIÓN NACIONAL DE BÚSQUEDA

# ALERTA NACIONAL



ALERTA NACIONAL

## FICHA DE BÚSQUEDA DE PERSONA DESAPARECIDA

**ELSA IVETT CHAVEZ SOLIS**
**Folio Único de Identificación**
**FI26-148F42B9B-FDA1-45EF-AA99-2BD46C9ED2C4**

**Edad al momento de la desaparición:** 49 **Edad Actual:** 49
**Lugar de nacimiento:** MICHOACAN
**Sexo:** MUJER **Genero:** FEMENINO
**Nacionalidad:** MEXICANA **¿Habla español?:** SI
**Idioma o lengua indígena:** SIN DATO **Discapacidad:** NO
**Fecha de hechos:** 17/05/2026 **Hora de hechos:** 22:00 **Fecha de percato:** 17/05/2026 **Hora de percato:** 22:00
**Lugar de los hechos:** ESTADO: MICHOACAN , MUNICIPIO: PANINDÍCUARO

### DATOS

| | |
|---|---|
| Características físicas: | complexion: delgada, cara: ovalado, cabello: tinturado largo ondulado, ojos: cafés medianos, boca: mediana, labios: delgados, estatura: 166cm, peso: 70kg |
| Señas particulares: | tatuaje en la espalda con la figura de una hada, tatuaje en la nuca con la imagen de un infinito |
| Prendas de vestir: | camisa color: gris, pants color: gris |
| Autoridades Competentes: | FISCALÍA GENERAL DEL ESTADO DE MICHOACÁN. |
| Carpeta de investigación: | FRLP/22369/2026 |

La información que se visualiza de la persona desaparecida o no localizada, es recibida e integrada por las autoridades de la Federación y de las Entidades Federativas competentes, por lo que cualquier información que se visualice, puede ser con la autoridad de origen.

**Si tienes información que ayude a la localización de alguna Persona Desaparecida o No Localizada, comunicate desde México al número telefónico 800 028 7783 o WhatsApp 55 1309 9024 y proporciona toda la información que tengas.**

Gobierno de México | Gobernación | CNB COMISIÓN NACIONAL DE BÚSQUEDA

# ALERTA NACIONAL

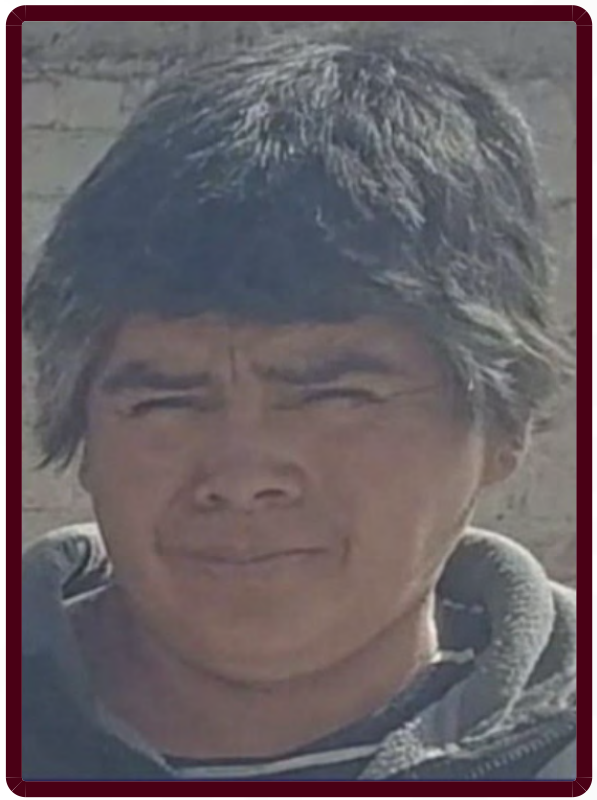

ALERTA NACIONAL

## FICHA DE BÚSQUEDA DE PERSONA DESAPARECIDA

**ESTELA ALVARADO PACHECO**
**Folio Único de Identificación**
**FI26-1DB8721F6-10B3-4B1A-8AC6-C347EA714903**

**Edad al momento de la desaparición:** 48 **Edad Actual:** 48
**Lugar de nacimiento:** MICHOACAN
**Sexo:** MUJER **Genero:** FEMENINO
**Nacionalidad:** MEXICANA **¿Habla español?:** SI
**Idioma o lengua indígena:** SIN DATO **Discapacidad:** NO
**Fecha de hechos:** 24/05/2026 **Hora de hechos:** 16:30 **Fecha de percato:** 24/05/2026 **Hora de percato:** 16:30
**Lugar de los hechos:** ESTADO: MICHOACAN , MUNICIPIO: INDAPARAPEO

### DATOS

| | |
|---|---|
| Características físicas: | complexion: robusta, cara: redondo, color de la piel: moreno, cabello: entrecano corto liso, ojos: cafés medianos, nariz: recta, boca: grande, labios: delgados, estatura: 160cm, peso: 74kg |
| Señas particulares: | dedo pulgar de la mano derecha amputado por la mitad |
| Prendas de vestir: | camisa color: verde/azul, pantalón color: gris |
| Autoridades Competentes: | FISCALÍA GENERAL DEL ESTADO DE MICHOACÁN. |
| Carpeta de investigación: | FEPD/18146/2026 |

La información que se visualiza de la persona desaparecida o no localizada, es recibida e integrada por las autoridades de la Federación y de las Entidades Federativas competentes, por lo que cualquier información que se visualice, puede ser con la autoridad de origen.

**Si tienes información que ayude a la localización de alguna Persona Desaparecida o No Localizada, comunicate desde México al número telefónico 800 028 7783 o WhatsApp 55 1309 9024 y proporciona toda la información que tengas.**

Gobierno de México | Gobernación Secretaría de Gobernación | CNB Comisión Nacional de Búsqueda

# ALERTA NACIONAL

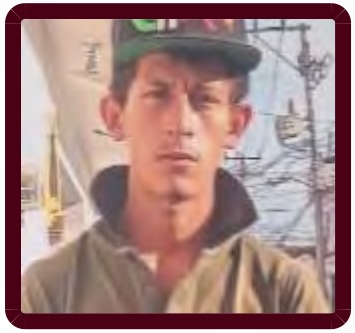

## FICHA DE BÚSQUEDA DE PERSONA DESAPARECIDA

**FRANCISCO JAVIER MANCINAS LABRADOR**
**Folio Único de Identificación**
**FI26-146273014-E630-4D13-AFD4-F9BB9732EFE2**

**Edad al momento de la desaparición:** 22 **Edad Actual:** 22
**Lugar de nacimiento:** SINALOA
**Sexo:** HOMBRE **Genero:** MASCULINO **Nombre Social:** SIN PSEUDONIMO
**Nacionalidad:** MEXICANA **¿Habla español?:** SI
**Idioma o lengua indígena:** SIN DATO **Discapacidad:** NO
**Fecha de hechos:** 09/05/2026 **Hora de hechos:** 19:30 **Fecha de percato:** 11/05/2026 **Hora de percato:** 12:00
**Lugar de los hechos:** ESTADO: SINALOA , MUNICIPIO: MAZATLÁN

### DATOS

| | |
|---|---|
| Características físicas: | complexion: delgada, cara: no recuerda, color de la piel: blanco, cabello: castaño oscuro mediano crespo, ojos: cafés pequeños, nariz: recta, boca: mediana, labios: delgados, estatura: 162cm, peso: 60kg |
| Señas particulares: | ubicado en el brazo derecho con la leyenda all we need is love. ubicado en los dedos de ambas manos con numeros desconociendo sus caracteristicas |
| Prendas de vestir: | SIN DATO |
| Autoridades Competentes: | COMISIÓN ESTATAL DE BÚSQUEDA DE PERSONAS EN EL ESTADO DE SINALOA. |
| Carpeta de investigación: | MAZTL/FEDFP/4634/2026 |

La información que se visualiza de la persona desaparecida o no localizada, es recibida e integrada por las autoridades de la Federación y de las Entidades Federativas competentes, por lo que cualquier información que se visualice, puede ser con la autoridad de origen.

**Si tienes información que ayude a la localización de alguna Persona Desaparecida o No Localizada, comunicate desde México al número telefónico 800 028 7783 o WhatsApp 55 1309 9024 y proporciona toda la información que tengas.**

ALERTA NACIONAL

Gobierno de México | Gobernación | CNB COMISIÓN NACIONAL DE BÚSQUEDA

# ALERTA NACIONAL

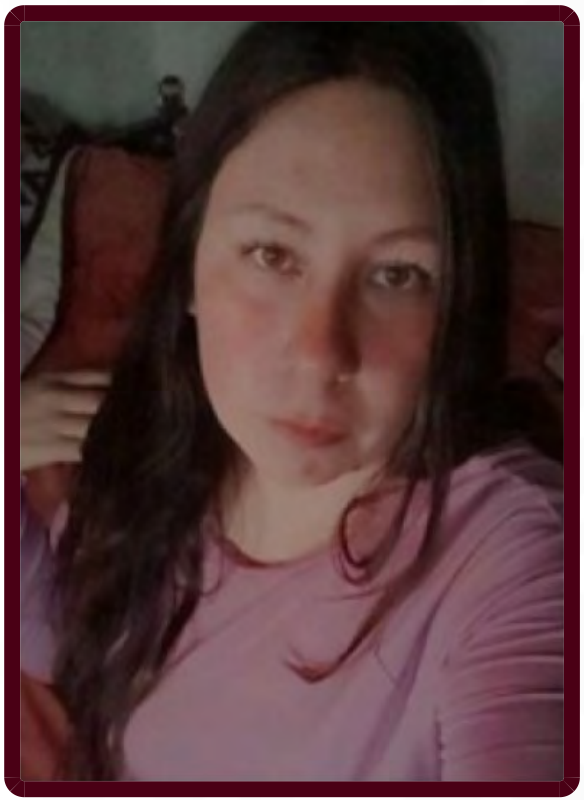

ALERTA NACIONAL

## FICHA DE BÚSQUEDA DE PERSONA DESAPARECIDA

**GABRIELA FLORES BUSTOS**
**Folio Único de Identificación**
**FI26-18D100561-2048-44BC-A9DC-A3428CC89C7E**

**Edad al momento de la desaparición:** 26 **Edad Actual:** 26
**Lugar de nacimiento:** PUEBLA
**Sexo:** MUJER **Genero:** FEMENINO
**Nacionalidad:** MEXICANA **¿Habla español?:** SI
**Idioma o lengua indígena:** SIN DATO **Discapacidad:** NO
**Fecha de hechos:** 07/05/2026 **Hora de hechos:** 16:00 **Fecha de percato:** 07/05/2026 **Hora de percato:** 16:00
**Lugar de los hechos:** ESTADO: PUEBLA , MUNICIPIO: ESPERANZA

### DATOS

| | |
|---|---|
| Características físicas: | complexion: robusta, cara: ovalado, color de la piel: blanco, cabello: castaño claro largo ondulado, ojos: cafés medianos, nariz: recta, boca: mediana, labios: delgados |
| Señas particulares: | cicatriz ubicada en el muslo izquierdo |
| Prendas de vestir: | SIN DATO |
| Autoridades Competentes: | COMISIÓN DE BÚSQUEDA DE PERSONAS DEL ESTADO DE PUEBLA. |
| Carpeta de investigación: | CBP-205/2026 |

La información que se visualiza de la persona desaparecida o no localizada, es recibida e integrada por las autoridades de la Federación y de las Entidades Federativas competentes, por lo que cualquier información que se visualice, puede ser con la autoridad de origen.

**Si tienes información que ayude a la localización de alguna Persona Desaparecida o No Localizada, comunicate desde México al número telefónico 800 028 7783 o WhatsApp 55 1309 9024 y proporciona toda la información que tengas.**

Gobierno de México | Gobernación | CNB COMISIÓN NACIONAL DE BÚSQUEDA

# ALERTA NACIONAL

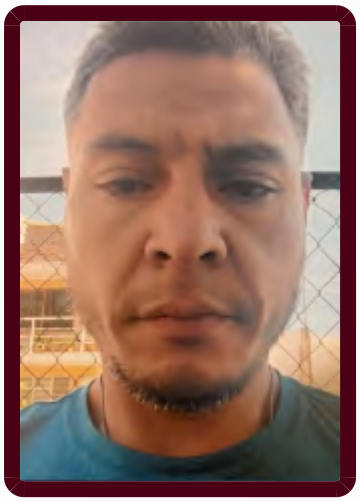

## FICHA DE BÚSQUEDA DE PERSONA DESAPARECIDA

**GUSTAVO GARCIA ANGUIANO**
**Folio Único de Identificación**
**FI26-15F8A616F-4209-401A-87C6-38045E234FA5**

**Edad al momento de la desaparición:** 38 **Edad Actual:** 38
**Lugar de nacimiento:** MICHOACAN
**Sexo:** HOMBRE **Genero:** MASCULINO
**Nacionalidad:** MEXICANA **¿Habla español?:** SI
**Idioma o lengua indígena:** SIN DATO **Discapacidad:** NO
**Fecha de hechos:** 22/05/2026 **Hora de hechos:** 09:45 **Fecha de percato:** 22/05/2026 **Hora de percato:** 09:45
**Lugar de los hechos:** ESTADO: MICHOACAN , MUNICIPIO: HIDALGO

### DATOS

| | |
|---|---|
| Características físicas: | complexion: delgada, cara: ovalado, color de la piel: moreno, cabello: entrecano corto liso, ojos: cafés medianos, boca: grande, labios: gruesos, estatura: 160cm, peso: 60kg |
| Señas particulares: | tatuaje en el chamorro de la pierna izquierda el cual es la silueta de una mujer con tinta negra, |
| Prendas de vestir: | pantalón color: azul, playera color: azul turquesa, zapatos color: cafe |
| Autoridades Competentes: | FISCALÍA GENERAL DEL ESTADO DE MICHOACÁN. |
| Carpeta de investigación: | FRZI/22372/2026 |

La información que se visualiza de la persona desaparecida o no localizada, es recibida e integrada por las autoridades de la Federación y de las Entidades Federativas competentes, por lo que cualquier información que se visualice, puede ser con la autoridad de origen.

**Si tienes información que ayude a la localización de alguna Persona Desaparecida o No Localizada, comunicate desde México al número telefónico 800 028 7783 o WhatsApp 55 1309 9024 y proporciona toda la información que tengas.**

ALERTA NACIONAL

Gobierno de México | Gobernación (Secretaría de Gobernación) | CNB Comisión Nacional de Búsqueda

# ALERTA NACIONAL

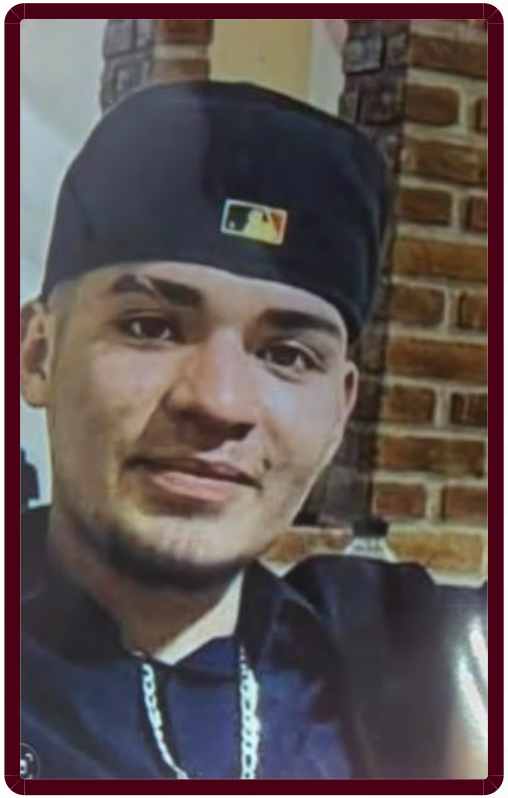

ALERTA NACIONAL

## FICHA DE BÚSQUEDA DE PERSONA DESAPARECIDA

**JAIRO ENRIQUE MARTINEZ LOPEZ**
**Folio Único de Identificación**
**FI26-117F25AA0-89AD-46E1-A2C3-D1DB93A0CF20**

**Edad al momento de la desaparición:** 17 **Edad Actual:** 18
**Lugar de nacimiento:** JALISCO
**Sexo:** HOMBRE **Genero:** MASCULINO
**Nacionalidad:** MEXICANA **¿Habla español?:** SI
**Idioma o lengua indígena:** SIN DATO **Discapacidad:** NO
**Fecha de hechos:** 05/06/2025 **Hora de hechos:** 23:50 **Fecha de percato:** 05/06/2025 **Hora de percato:** 23:50
**Lugar de los hechos:** ESTADO: JALISCO , MUNICIPIO: LAGOS DE MORENO

### DATOS

| | |
|---|---|
| Características físicas: | complexion: delgada, cara: ovalado, color de la piel: moreno, ojos: miel pequeños, nariz: achatada, boca: mediana, labios: medianos, estatura: 170cm, peso: 75kg |
| Señas particulares: | perforacion en el labio inferior, tiene una argolla, tatuaje en el cuello de lado izquierdo de una vibora, en el brazo izquierdo tiene un tatuaje de la santa muerte hecho de gena |
| Prendas de vestir: | pants color: negro, playera color: negro, tenis color: blanco |
| Autoridades Competentes: | FISCALÍA GENERAL DEL ESTADO DE JALISCO. |
| Carpeta de investigación: | 36867/2025 |

La información que se visualiza de la persona desaparecida o no localizada, es recibida e integrada por las autoridades de la Federación y de las Entidades Federativas competentes, por lo que cualquier información que se visualice, puede ser con la autoridad de origen.

**Si tienes información que ayude a la localización de alguna Persona Desaparecida o No Localizada, comunicate desde México al número telefónico 800 028 7783 o WhatsApp 55 1309 9024 y proporciona toda la información que tengas.**

Gobierno de México | Gobernación | CNB COMISIÓN NACIONAL DE BÚSQUEDA

# ALERTA NACIONAL



ALERTA NACIONAL

## FICHA DE BÚSQUEDA DE PERSONA DESAPARECIDA

**JESUS PLUMA SANCHEZ**
**Folio Único de Identificación**
**FI26-16902A4F0-E440-4255-A87D-36717A4F9CC7**

**Edad al momento de la desaparición:** 15 **Edad Actual:** 16
**Lugar de nacimiento:** TLAXCALA
**Sexo:** HOMBRE **Genero:** MASCULINO
**Nacionalidad:** MEXICANA **¿Habla español?:** SI
**Idioma o lengua indígena:** SIN DATO **Discapacidad:** NO
**Fecha de hechos:** 06/09/2025 **Hora de hechos:** 17:45 **Fecha de percato:** 07/09/2025 **Hora de percato:** 14:01
**Lugar de los hechos:** ESTADO: TLAXCALA , MUNICIPIO: PANOTLA

### DATOS

| | |
|---|---|
| Características físicas: | complexion: mediana, cara: redondo, color de la piel: moreno, cabello: negro corto liso, ojos: cafés medianos, boca: mediana, labios: delgados, estatura: 165cm, peso: 80kg |
| Señas particulares: | nevo (lunar) en la mejilla derecha |
| Prendas de vestir: | pants color: gris oxford, sudadera color: gris claro, tenis color: negro/blanco |
| Autoridades Competentes: | PROCURADURÍA GENERAL DE JUSTICIA DEL ESTADO DE TLAXCALA. |
| Carpeta de investigación: | FG-AIFEPDNL/122/2025 |

La información que se visualiza de la persona desaparecida o no localizada, es recibida e integrada por las autoridades de la Federación y de las Entidades Federativas competentes, por lo que cualquier información que se visualice, puede ser con la autoridad de origen.

**Si tienes información que ayude a la localización de alguna Persona Desaparecida o No Localizada, comunicate desde México al número telefónico 800 028 7783 o WhatsApp 55 1309 9024 y proporciona toda la información que tengas.**

Gobierno de México | Gobernación Secretaría de Gobernación | CNB Comisión Nacional de Búsqueda

# ALERTA NACIONAL




ALERTA NACIONAL

## FICHA DE BÚSQUEDA DE PERSONA DESAPARECIDA

**JOSE ALEXIS TELLEZ MEDINA**
**Folio Único de Identificación**
**FI26-147F27BA0-68F1-4F39-83FB-ADE4CED3EA8F**

**Edad al momento de la desaparición:** 22 **Edad Actual:** 22
**Lugar de nacimiento:** MORELOS
**Sexo:** HOMBRE **Genero:** MASCULINO
**Nacionalidad:** MEXICANA **¿Habla español?:** SI
**Idioma o lengua indígena:** SIN DATO **Discapacidad:** NO
**Fecha de hechos:** 03/04/2026 **Hora de hechos:** 03:00 **Fecha de percato:** 03/04/2026 **Hora de percato:** 03:00
**Lugar de los hechos:** ESTADO: MORELOS , MUNICIPIO: TEMIXCO

### DATOS

| | |
|---|---|
| Características físicas: | complexion: mediana, color de la piel: moreno, cabello: negro corto liso, estatura: 170cm |
| Señas particulares: | tatuaje en costillas de lado derecho de la huella de un pie con la leyenda mia yamileth |
| Prendas de vestir: | SIN DATO |
| Autoridades Competentes: | FISCALÍA GENERAL DEL ESTADO DE MORELOS. |
| Carpeta de investigación: | FEDFPM/57/2026 |

La información que se visualiza de la persona desaparecida o no localizada, es recibida e integrada por las autoridades de la Federación y de las Entidades Federativas competentes, por lo que cualquier información que se visualice, puede ser con la autoridad de origen.

**Si tienes información que ayude a la localización de alguna Persona Desaparecida o No Localizada, comunicate desde México al número telefónico 800 028 7783 o WhatsApp 55 1309 9024 y proporciona toda la información que tengas.**

Gobierno de México | Gobernación Secretaría de Gobernación | CNB Comisión Nacional de Búsqueda

# ALERTA NACIONAL




ALERTA NACIONAL

## FICHA DE BÚSQUEDA DE PERSONA DESAPARECIDA

**JOSE FRANCISCO CARDENAS MORENO**
**Folio Único de Identificación**
**FI26-1BE283B8C-7954-4497-B70A-5BAC02B606A9**

**Edad al momento de la desaparición:** 31 **Edad Actual:** 32
**Lugar de nacimiento:** SINALOA
**Sexo:** HOMBRE **Genero:** MASCULINO **Nombre Social:** SIN PSEUDONIMO
**Nacionalidad:** MEXICANA **¿Habla español?:** SI
**Idioma o lengua indígena:** SIN DATO **Discapacidad:** NO
**Fecha de hechos:** 17/04/2026 **Hora de hechos:** 08:30 **Fecha de percato:** 17/04/2026 **Hora de percato:** 14:00
**Lugar de los hechos:** ESTADO: SINALOA , MUNICIPIO: CULIACÁN

### DATOS

| | |
|---|---|
| Características físicas: | complexion: mediana, cara: ovalado, color de la piel: moreno, cabello: castaño oscuro corto liso, ojos: cafés medianos, nariz: recta, boca: no recuerda, labios: no recuerda, estatura: 178cm, peso: 75kg |
| Señas particulares: | en espalda un infinito con el nombre rebeca |
| Prendas de vestir: | SIN DATO |
| Autoridades Competentes: | COMISIÓN ESTATAL DE BÚSQUEDA DE PERSONAS EN EL ESTADO DE SINALOA. |
| Carpeta de investigación: | CLN/FEDFP/005254/2026/C.I. |

La información que se visualiza de la persona desaparecida o no localizada, es recibida e integrada por las autoridades de la Federación y de las Entidades Federativas competentes, por lo que cualquier información que se visualice, puede ser con la autoridad de origen.

**Si tienes información que ayude a la localización de alguna Persona Desaparecida o No Localizada, comunicate desde México al número telefónico 800 028 7783 o WhatsApp 55 1309 9024 y proporciona toda la información que tengas.**

Gobierno de México | Gobernación Secretaría de Gobernación | CNB Comisión Nacional de Búsqueda

# ALERTA NACIONAL



ALERTA NACIONAL

## FICHA DE BÚSQUEDA DE PERSONA DESAPARECIDA

**JOSE JAVIER SANCHEZ GOMEZ**
**Folio Único de Identificación**
**FI26-14425BF55-9332-4C82-B2A0-BFC77A01D486**

**Edad al momento de la desaparición:** 56 **Edad Actual:** 56
**Lugar de nacimiento:** PUEBLA
**Sexo:** HOMBRE **Genero:** MASCULINO
**Nacionalidad:** MEXICANA **¿Habla español?:** SI
**Idioma o lengua indígena:** SIN DATO **Discapacidad:** NO
**Fecha de hechos:** 26/05/2026 **Hora de hechos:** 10:50 **Fecha de percato:** 26/05/2026 **Hora de percato:** 10:55
**Lugar de los hechos:** ESTADO: PUEBLA , MUNICIPIO: TECAMACHALCO

### DATOS

| | |
|---|---|
| Características físicas: | complexion: mediana, cara: ovalado, color de la piel: moreno, cabello: entrecano corto liso, ojos: cafés pequeños, nariz: recta, boca: pequeña, labios: delgados, estatura: 163cm, peso: 81kg |
| Señas particulares: | pomulo |
| Prendas de vestir: | SIN DATO |
| Autoridades Competentes: | COMISIÓN NACIONAL DE BÚSQUEDA. |
| Carpeta de investigación: | |

La información que se visualiza de la persona desaparecida o no localizada, es recibida e integrada por las autoridades de la Federación y de las Entidades Federativas competentes, por lo que cualquier información que se visualice, puede ser con la autoridad de origen.

**Si tienes información que ayude a la localización de alguna Persona Desaparecida o No Localizada, comunicate desde México al número telefónico 800 028 7783 o WhatsApp 55 1309 9024 y proporciona toda la información que tengas.**

Gobierno de México | Gobernación | CNB COMISIÓN NACIONAL DE BÚSQUEDA

# ALERTA NACIONAL



ALERTA NACIONAL

## FICHA DE BÚSQUEDA DE PERSONA DESAPARECIDA

**JOSE SANTOS ENCARNACION SANTIAGO**
**Folio Único de Identificación**
**FI26-1B0778BF9-2BC4-4A59-817F-56038021D87A**

**Edad al momento de la desaparición:** 48 **Edad Actual:** 48
**Lugar de nacimiento:** MICHOACAN
**Sexo:** HOMBRE **Genero:** MASCULINO
**Nacionalidad:** MEXICANA **¿Habla español?:** SI
**Idioma o lengua indígena:** SIN DATO **Discapacidad:** NO
**Fecha de hechos:** 01/05/2026 **Hora de hechos:** 05:00 **Fecha de percato:** 01/05/2026 **Hora de percato:** 05:00
**Lugar de los hechos:** ESTADO: MICHOACAN , MUNICIPIO: MORELIA

### DATOS

| | |
|---|---|
| Características físicas: | complexion: delgada, cara: ovalado, color de la piel: moreno, cabello: negro largo liso, ojos: cafés medianos, nariz: recta, boca: mediana, labios: gruesos, estatura: 165cm, peso: 60kg |
| Señas particulares: | perforacion de la oreja izquierda |
| Prendas de vestir: | SIN DATO |
| Autoridades Competentes: | FISCALÍA GENERAL DEL ESTADO DE MICHOACÁN. |
| Carpeta de investigación: | FEPD/22537/2026 |

La información que se visualiza de la persona desaparecida o no localizada, es recibida e integrada por las autoridades de la Federación y de las Entidades Federativas competentes, por lo que cualquier información que se visualice, puede ser con la autoridad de origen.

**Si tienes información que ayude a la localización de alguna Persona Desaparecida o No Localizada, comunicate desde México al número telefónico 800 028 7783 o WhatsApp 55 1309 9024 y proporciona toda la información que tengas.**

Gobierno de México | Gobernación | CNB COMISIÓN NACIONAL DE BÚSQUEDA

# ALERTA NACIONAL



ALERTA NACIONAL

## FICHA DE BÚSQUEDA DE PERSONA DESAPARECIDA

**JUAN RAMON GONZALEZ SAUCEDO**
**Folio Único de Identificación**
**FI26-10CDC5166-65C1-4A90-BEDB-D14350AF48DB**

**Edad al momento de la desaparición:** 21 **Edad Actual:** 27
**Lugar de nacimiento:** JALISCO
**Sexo:** HOMBRE **Genero:** MASCULINO
**Nacionalidad:** MEXICANA **¿Habla español?:** SI
**Idioma o lengua indígena:** SIN DATO **Discapacidad:** NO
**Fecha de hechos:** 11/02/2020 **Hora de hechos:** 00:00 **Fecha de percato:** 11/02/2020 **Hora de percato:** 00:00
**Lugar de los hechos:** ESTADO: JALISCO , MUNICIPIO: ENCARNACIÓN DE DÍAZ

### DATOS

| | |
|---|---|
| Características físicas: | complexion: robusta, cara: ovalado, color de la piel: blanco, cabello: castaño oscuro corto liso, ojos: cafés medianos, nariz: desv. izquierda, boca: grande, labios: gruesos, estatura: 175cm, peso: 80kg |
| Señas particulares: | NINGUNA |
| Prendas de vestir: | botas, pantalón, playera |
| Autoridades Competentes: | FISCALÍA GENERAL DEL ESTADO DE JALISCO. |
| Carpeta de investigación: | 12628/2020 |

La información que se visualiza de la persona desaparecida o no localizada, es recibida e integrada por las autoridades de la Federación y de las Entidades Federativas competentes, por lo que cualquier información que se visualice, puede ser con la autoridad de origen.

**Si tienes información que ayude a la localización de alguna Persona Desaparecida o No Localizada, comunicate desde México al número telefónico 800 028 7783 o WhatsApp 55 1309 9024 y proporciona toda la información que tengas.**

Gobierno de México | Gobernación Secretaría de Gobernación | CNB Comisión Nacional de Búsqueda

# ALERTA NACIONAL



## FICHA DE BÚSQUEDA DE PERSONA DESAPARECIDA

**LORENZO GONZALEZ TORAL**
**Folio Único de Identificación**
**FI26-14F1EFDD4-BCC6-4647-9093-92D1E9FE9F8F**

**Edad al momento de la desaparición:** 55 **Edad Actual:** 55
**Lugar de nacimiento:** MORELOS
**Sexo:** HOMBRE **Genero:** MASCULINO
**Nacionalidad:** MEXICANA **¿Habla español?:** SI
**Idioma o lengua indígena:** SIN DATO **Discapacidad:** SI
**Fecha de hechos:** 01/03/2026 **Hora de hechos:** 14:00 **Fecha de percato:** 01/03/2026 **Hora de percato:** 14:01
**Lugar de los hechos:** ESTADO: MORELOS , MUNICIPIO: JIUTEPEC

### DATOS

| | |
|---|---|
| Características físicas: | complexion: delgada, cara: redondo, color de la piel: moreno, cabello: negro corto liso, ojos: cafés grandes, boca: grande, labios: delgados, estatura: 170cm, peso: 60kg |
| Señas particulares: | NINGUNA |
| Prendas de vestir: | chamarra color: azul marino, pantalón color: azul, azul marino, zapatos color: moca |
| Autoridades Competentes: | FISCALÍA GENERAL DEL ESTADO DE MORELOS. |
| Carpeta de investigación: | SC01/2168/2026 |

La información que se visualiza de la persona desaparecida o no localizada, es recibida e integrada por las autoridades de la Federación y de las Entidades Federativas competentes, por lo que cualquier información que se visualice, puede ser con la autoridad de origen.

**Si tienes información que ayude a la localización de alguna Persona Desaparecida o No Localizada, comunicate desde México al número telefónico 800 028 7783 o WhatsApp 55 1309 9024 y proporciona toda la información que tengas.**

ALERTA NACIONAL

Gobierno de México | Gobernación | CNB COMISIÓN NACIONAL DE BÚSQUEDA

# ALERTA NACIONAL



ALERTA NACIONAL

## FICHA DE BÚSQUEDA DE PERSONA DESAPARECIDA

**LUIS FERNANDO HERNANDEZ MAGDALENO**
**Folio Único de Identificación**
**FI26-107C2A665-4C2C-400F-900F-96F1C8DEF336**

**Edad al momento de la desaparición:** 23 **Edad Actual:** 28
**Lugar de nacimiento:** JALISCO
**Sexo:** HOMBRE **Genero:** MASCULINO
**Nacionalidad:** MEXICANA **¿Habla español?:** SI
**Idioma o lengua indígena:** SIN DATO **Discapacidad:** NO
**Fecha de hechos:** 26/11/2021 **Hora de hechos:** 14:00 **Fecha de percato:** 26/11/2021 **Hora de percato:** 14:00
**Lugar de los hechos:** ESTADO: JALISCO , MUNICIPIO: ENCARNACIÓN DE DÍAZ

### DATOS

| | |
|---|---|
| Características físicas: | complexion: delgada, cara: ovalado, color de la piel: moreno, cabello: negro corto liso, ojos: cafés medianos, boca: mediana, labios: gruesos, estatura: 174cm, peso: 65kg |
| Señas particulares: | perforaciones en ambas orejas, varias cicatrices en las costillas, atras de una de las orejas tiene una bola |
| Prendas de vestir: | pantalón color: azul, playera color: azul marino, zapatos color: negro |
| Autoridades Competentes: | FISCALÍA GENERAL DEL ESTADO DE JALISCO. |
| Carpeta de investigación: | 38120/2021 |

La información que se visualiza de la persona desaparecida o no localizada, es recibida e integrada por las autoridades de la Federación y de las Entidades Federativas competentes, por lo que cualquier información que se visualice, puede ser con la autoridad de origen.

**Si tienes información que ayude a la localización de alguna Persona Desaparecida o No Localizada, comunicate desde México al número telefónico 800 028 7783 o WhatsApp 55 1309 9024 y proporciona toda la información que tengas.**

Gobierno de México | Gobernación Secretaría de Gobernación | CNB Comisión Nacional de Búsqueda

# ALERTA NACIONAL



ALERTA NACIONAL

## FICHA DE BÚSQUEDA DE PERSONA DESAPARECIDA

**LUNA ISABELLA ROBLERO BECERRA**
**Folio Único de Identificación**
**FI26-1F9B98B06-6E72-4405-9804-43258EBC3817**

**Edad al momento de la desaparición:** 16 **Edad Actual:** 16
**Lugar de nacimiento:** CHIAPAS
**Sexo:** MUJER **Genero:** FEMENINO
**Nacionalidad:** MEXICANA **¿Habla español?:** SI
**Idioma o lengua indígena:** SIN DATO **Discapacidad:** NO
**Fecha de hechos:** 26/05/2026 **Hora de hechos:** 15:30 **Fecha de percato:** 26/05/2026 **Hora de percato:** 15:30
**Lugar de los hechos:** ESTADO: CHIAPAS , MUNICIPIO: COMITÁN DE DOMÍNGUEZ

### DATOS

| | |
|---|---|
| Características físicas: | complexion: mediana, cara: ovalado, color de la piel: moreno, cabello: negro mediano ondulado, nariz: alomada, boca: pequeña, labios: delgados, estatura: 156cm, peso: 54kg |
| Señas particulares: | lunar en el menton. |
| Prendas de vestir: | SIN DATO |
| Autoridades Competentes: | FISCALÍA GENERAL DEL ESTADO DE CHIAPAS. |
| Carpeta de investigación: | 0745-019-0610-2026 |

La información que se visualiza de la persona desaparecida o no localizada, es recibida e integrada por las autoridades de la Federación y de las Entidades Federativas competentes, por lo que cualquier información que se visualice, puede ser con la autoridad de origen.

**Si tienes información que ayude a la localización de alguna Persona Desaparecida o No Localizada, comunicate desde México al número telefónico 800 028 7783 o WhatsApp 55 1309 9024 y proporciona toda la información que tengas.**

Gobierno de México | Gobernación Secretaría de Gobernación | CNB Comisión Nacional de Búsqueda

# ALERTA NACIONAL

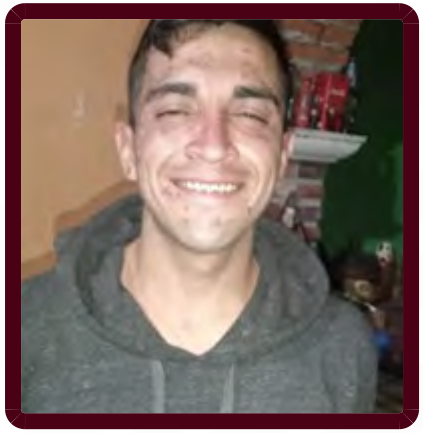

## FICHA DE BÚSQUEDA DE PERSONA DESAPARECIDA

**MANUEL ISRAEL VILLANUEVA ALVAREZ**
**Folio Único de Identificación**
**FI26-18E993877-AD08-483A-A0A7-6161F421C13A**

**Edad al momento de la desaparición:** 29 **Edad Actual:** 29
**Lugar de nacimiento:** MORELOS
**Sexo:** HOMBRE **Genero:** MASCULINO
**Nacionalidad:** MEXICANA **¿Habla español?:** SI
**Idioma o lengua indígena:** SIN DATO **Discapacidad:** NO
**Fecha de hechos:** 27/03/2026 **Hora de hechos:** 21:00 **Fecha de percato:** 13/04/2026 **Hora de percato:** 16:00
**Lugar de los hechos:** ESTADO: MORELOS , MUNICIPIO: JIUTEPEC

### DATOS

| | |
|---|---|
| Características físicas: | complexion: delgada, color de la piel: blanco, cabello: negro corto ondulado, ojos: cafés medianos, boca: mediana, labios: gruesos, estatura: 160cm, peso: 45kg |
| Señas particulares: | cicatriz por quemadura en pecho lado izquierdo |
| Prendas de vestir: | pantalón color: negro, sudadera color: negro, tenis color: blanco |
| Autoridades Competentes: | FISCALÍA GENERAL DEL ESTADO DE MORELOS. |
| Carpeta de investigación: | FEDFPM/61/2026 |

La información que se visualiza de la persona desaparecida o no localizada, es recibida e integrada por las autoridades de la Federación y de las Entidades Federativas competentes, por lo que cualquier información que se visualice, puede ser con la autoridad de origen.

**Si tienes información que ayude a la localización de alguna Persona Desaparecida o No Localizada, comunicate desde México al número telefónico 800 028 7783 o WhatsApp 55 1309 9024 y proporciona toda la información que tengas.**

ALERTA NACIONAL

Gobierno de México | Gobernación (Secretaría de Gobernación) | CNB Comisión Nacional de Búsqueda

# ALERTA NACIONAL



## FICHA DE BÚSQUEDA DE PERSONA DESAPARECIDA

**MARCOS DANIEL LARA**
**Folio Único de Identificación**
**FI26-138922305-32C7-4B62-8362-18CE4DBAF736**

**Edad al momento de la desaparición:** 34 **Edad Actual:** 34
**Lugar de nacimiento:** BAJA CALIFORNIA
**Sexo:** HOMBRE **Genero:** MASCULINO
**Nacionalidad:** MEXICANA **¿Habla español?:** SI
**Idioma o lengua indígena:** SIN DATO **Discapacidad:** NO
**Fecha de hechos:** 27/04/2026 **Hora de hechos:** 12:00 **Fecha de percato:** 28/04/2026 **Hora de percato:** 12:00
**Lugar de los hechos:** ESTADO: BAJA CALIFORNIA , MUNICIPIO: TIJUANA

### DATOS

| | |
|---|---|
| Características físicas: | complexion: robusta, cara: redondo, color de la piel: moreno, cabello: castaño oscuro corto ondulado, ojos: cafés medianos, nariz: recta, boca: mediana, labios: medianos, estatura: 175cm |
| Señas particulares: | la leyenda ana maria y tomas |
| Prendas de vestir: | SIN DATO |
| Autoridades Competentes: | COMISIÓN ESTATAL DE BÚSQUEDA DE PERSONAS DEL ESTADO DE BAJA CALIFORNIA. |
| Carpeta de investigación: | 0204-2026-04778/NAC |

La información que se visualiza de la persona desaparecida o no localizada, es recibida e integrada por las autoridades de la Federación y de las Entidades Federativas competentes, por lo que cualquier información que se visualice, puede ser con la autoridad de origen.

**Si tienes información que ayude a la localización de alguna Persona Desaparecida o No Localizada, comunicate desde México al número telefónico 800 028 7783 o WhatsApp 55 1309 9024 y proporciona toda la información que tengas.**

ALERTA NACIONAL

Gobierno de México | Gobernación | CNB COMISIÓN NACIONAL DE BÚSQUEDA

# ALERTA NACIONAL



ALERTA NACIONAL

## FICHA DE BÚSQUEDA DE PERSONA DESAPARECIDA

**MELANI AMAIRANI BRAVO FLORES**
**Folio Único de Identificación**
**FI26-1ED2F3F97-FABD-4463-A6DE-2C8D2B84B03C**

**Edad al momento de la desaparición:** 1 **Edad Actual:** 2
**Lugar de nacimiento:** PUEBLA
**Sexo:** MUJER **Genero:** FEMENINO
**Nacionalidad:** MEXICANA **¿Habla español?:** SI
**Idioma o lengua indígena:** SIN DATO **Discapacidad:** NO
**Fecha de hechos:** 07/05/2026 **Hora de hechos:** 16:00 **Fecha de percato:** 07/05/2026 **Hora de percato:** 16:00
**Lugar de los hechos:** ESTADO: PUEBLA , MUNICIPIO: ESPERANZA

### DATOS

| | |
|---|---|
| Características físicas: | complexion: delgada, cara: ovalado, color de la piel: blanco, cabello: rubio corto liso, ojos: cafés medianos, nariz: recta, boca: mediana, labios: delgados, estatura: 60cm |
| Señas particulares: | NINGUNA |
| Prendas de vestir: | SIN DATO |
| Autoridades Competentes: | COMISIÓN DE BÚSQUEDA DE PERSONAS DEL ESTADO DE PUEBLA. |
| Carpeta de investigación: | CBP-205/2026 |

La información que se visualiza de la persona desaparecida o no localizada, es recibida e integrada por las autoridades de la Federación y de las Entidades Federativas competentes, por lo que cualquier información que se visualice, puede ser con la autoridad de origen.

**Si tienes información que ayude a la localización de alguna Persona Desaparecida o No Localizada, comunicate desde México al número telefónico 800 028 7783 o WhatsApp 55 1309 9024 y proporciona toda la información que tengas.**

Gobierno de México | Gobernación Secretaría de Gobernación | CNB Comisión Nacional de Búsqueda

# ALERTA NACIONAL



## FICHA DE BÚSQUEDA DE PERSONA DESAPARECIDA

**RAMON LEONARDO GIL RAMIREZ**
**Folio Único de Identificación**
**FI26-17657267B-E44C-4538-8A2A-4C1E410DE309**

**Edad al momento de la desaparición:** 26 **Edad Actual:** 26
**Lugar de nacimiento:** MICHOACAN
**Sexo:** HOMBRE **Genero:** MASCULINO
**Nacionalidad:** MEXICANA **¿Habla español?:** SI
**Idioma o lengua indígena:** SIN DATO **Discapacidad:** NO
**Fecha de hechos:** 06/05/2026 **Hora de hechos:** 12:30 **Fecha de percato:** 06/05/2026 **Hora de percato:** 12:30
**Lugar de los hechos:** ESTADO: MICHOACAN , MUNICIPIO: URUAPAN

### DATOS

| | |
|---|---|
| Características físicas: | complexion: delgada, cara: ovalado, color de la piel: blanco, cabello: castaño claro largo ondulado, ojos: verdes medianos, estatura: 172cm, peso: 62kg |
| Señas particulares: | letra r en mano izquierda |
| Prendas de vestir: | pantalón, playera color: negro |
| Autoridades Competentes: | FISCALÍA GENERAL DEL ESTADO DE MICHOACÁN. |
| Carpeta de investigación: | FRUR/22425/2026 |

La información que se visualiza de la persona desaparecida o no localizada, es recibida e integrada por las autoridades de la Federación y de las Entidades Federativas competentes, por lo que cualquier información que se visualice, puede ser con la autoridad de origen.

**Si tienes información que ayude a la localización de alguna Persona Desaparecida o No Localizada, comunicate desde México al número telefónico 800 028 7783 o WhatsApp 55 1309 9024 y proporciona toda la información que tengas.**

ALERTA NACIONAL

Gobierno de México | Gobernación | CNB COMISIÓN NACIONAL DE BÚSQUEDA

# ALERTA NACIONAL




ALERTA NACIONAL

## FICHA DE BÚSQUEDA DE PERSONA DESAPARECIDA

**SERGIO ORNELAS QUEZADA**
**Folio Único de Identificación**
**FI26-1216669E4-8661-4EA0-9767-4B1F9967E3CB**

**Edad al momento de la desaparición:** 34 **Edad Actual:** 41
**Lugar de nacimiento:** JALISCO
**Sexo:** HOMBRE **Genero:** MASCULINO
**Nacionalidad:** MEXICANA **¿Habla español?:** SI
**Idioma o lengua indígena:** SIN DATO **Discapacidad:** NO
**Fecha de hechos:** 02/06/2019 **Hora de hechos:** 21:30 **Fecha de percato:** 02/06/2019 **Hora de percato:** 21:30
**Lugar de los hechos:** ESTADO: JALISCO , MUNICIPIO: ENCARNACIÓN DE DÍAZ

### DATOS

| | |
|---|---|
| Características físicas: | complexion: robusta, cara: redondo, color de la piel: moreno, cabello: castaño oscuro corto liso, ojos: cafés medianos, nariz: achatada, boca: grande, labios: delgados, estatura: 178cm, peso: 78kg |
| Señas particulares: | cicatriz de aproximadamnte quince centimetros en la cadera , cicatriz femur de lado izquierdo |
| Prendas de vestir: | botas, camisa, pantalón |
| Autoridades Competentes: | FISCALÍA GENERAL DEL ESTADO DE JALISCO. |
| Carpeta de investigación: | 57290/2019 |

La información que se visualiza de la persona desaparecida o no localizada, es recibida e integrada por las autoridades de la Federación y de las Entidades Federativas competentes, por lo que cualquier información que se visualice, puede ser con la autoridad de origen.

**Si tienes información que ayude a la localización de alguna Persona Desaparecida o No Localizada, comunicate desde México al número telefónico 800 028 7783 o WhatsApp 55 1309 9024 y proporciona toda la información que tengas.**

Gobierno de México | Gobernación | CNB Comisión Nacional de Búsqueda

# ALERTA NACIONAL



ALERTA NACIONAL

## FICHA DE BÚSQUEDA DE PERSONA DESAPARECIDA

**VALERY NICOLLE MENDOZA CARRANZA**
**Folio Único de Identificación**
**FI26-1C9042D97-C047-4E78-81A6-E226834B56D8**

**Edad al momento de la desaparición:** 13 **Edad Actual:** 13
**Lugar de nacimiento:** MICHOACAN
**Sexo:** MUJER **Genero:** FEMENINO
**Nacionalidad:** MEXICANA **¿Habla español?:** SI
**Idioma o lengua indígena:** SIN DATO **Discapacidad:** NO
**Fecha de hechos:** 26/05/2026 **Hora de hechos:** 06:50 **Fecha de percato:** 26/05/2026 **Hora de percato:** 13:00
**Lugar de los hechos:** ESTADO: MICHOACAN , MUNICIPIO: PARACHO

### DATOS

| | |
|---|---|
| Características físicas: | complexion: delgada, cara: ovalado, color de la piel: moreno, cabello: castaño oscuro mediano ondulado, ojos: cafés medianos, estatura: 165cm, peso: 65kg |
| Señas particulares: | lunar abajo del pozo nasal de lado izquierdo, luna a mitad de la frente, lunar en la barbilla con inclinacion a lado izquierdo |
| Prendas de vestir: | pants color: azul, playera color: blanco, sudadera color: azul, tenis color: blanco |
| Autoridades Competentes: | FISCALÍA GENERAL DEL ESTADO DE MICHOACÁN. |
| Carpeta de investigación: | FRUR/22461/2026 |

La información que se visualiza de la persona desaparecida o no localizada, es recibida e integrada por las autoridades de la Federación y de las Entidades Federativas competentes, por lo que cualquier información que se visualice, puede ser con la autoridad de origen.

**Si tienes información que ayude a la localización de alguna Persona Desaparecida o No Localizada, comunicate desde México al número telefónico 800 028 7783 o WhatsApp 55 1309 9024 y proporciona toda la información que tengas.**

Gobierno de México | Gobernación | CNB COMISIÓN NACIONAL DE BÚSQUEDA

# ALERTA NACIONAL

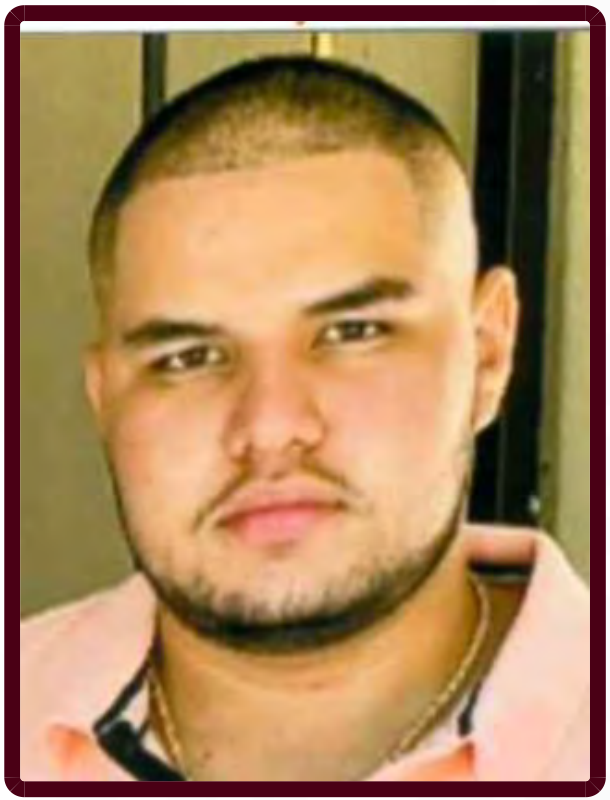

ALERTA NACIONAL

## FICHA DE BÚSQUEDA DE PERSONA DESAPARECIDA

**ABRAHAM RAUL RIOS TORRES**
**Folio Único de Identificación**
**FI26-18653386B-75FD-49BA-A9C0-9FB36539F80A**

**Edad al momento de la desaparición:** 21 **Edad Actual:** 21
**Lugar de nacimiento:** SINALOA
**Sexo:** HOMBRE **Genero:** MASCULINO
**Nacionalidad:** MEXICANA **¿Habla español?:** SI
**Idioma o lengua indígena:** SIN DATO **Discapacidad:** NO
**Fecha de hechos:** 18/05/2026 **Hora de hechos:** 01:30 **Fecha de percato:** 18/05/2026 **Hora de percato:** 01:30
**Lugar de los hechos:** ESTADO: SINALOA , MUNICIPIO: MAZATLÁN

### DATOS

| | |
|---|---|
| Características físicas: | complexion: robusta, cara: redondo, color de la piel: moreno, cabello: negro corto liso, ojos: cafés medianos, nariz: recta, boca: mediana, labios: gruesos, estatura: 175cm, peso: 103kg |
| Señas particulares: | un lunar en el pecho del lado izquierdo |
| Prendas de vestir: | SIN DATO |
| Autoridades Competentes: | FISCALÍA GENERAL DEL ESTADO DE SINALOA. |
| Carpeta de investigación: | MAZTL/FEDFP/004589/2026/CI |

La información que se visualiza de la persona desaparecida o no localizada, es recibida e integrada por las autoridades de la Federación y de las Entidades Federativas competentes, por lo que cualquier información que se visualice, puede ser con la autoridad de origen.

**Si tienes información que ayude a la localización de alguna Persona Desaparecida o No Localizada, comunicate desde México al número telefónico 800 028 7783 o WhatsApp 55 1309 9024 y proporciona toda la información que tengas.**

Gobierno de México | Gobernación Secretaría de Gobernación | CNB Comisión Nacional de Búsqueda

# ALERTA NACIONAL

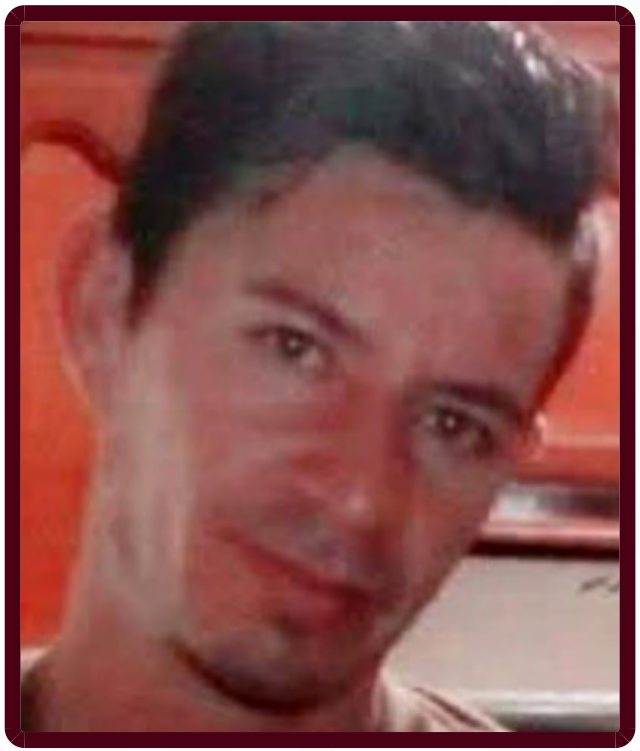

ALERTA NACIONAL

## FICHA DE BÚSQUEDA DE PERSONA DESAPARECIDA

**AGUSTIN AUGUSTO CASTRO URQUIZA**
**Folio Único de Identificación**
**FI26-19883A488-A05A-4BD0-86D6-00DB1DDB4EA4**

**Edad al momento de la desaparición:** 46 **Edad Actual:** 46
**Lugar de nacimiento:** SINALOA
**Sexo:** HOMBRE **Genero:** MASCULINO **Nombre Social:** SIN PSEUDONIMO
**Nacionalidad:** MEXICANA **¿Habla español?:** SI
**Idioma o lengua indígena:** SIN DATO **Discapacidad:** NO
**Fecha de hechos:** 10/05/2026 **Hora de hechos:** 13:30 **Fecha de percato:** 10/05/2026 **Hora de percato:** 13:30
**Lugar de los hechos:** ESTADO: SINALOA , MUNICIPIO: NAVOLATO

### DATOS

| | |
|---|---|
| Características físicas: | complexion: delgada, cara: ovalado, color de la piel: moreno, cabello: castaño oscuro corto liso, ojos: verdes grandes, nariz: alomada, boca: mediana, labios: delgados, estatura: 170cm, peso: 68kg |
| Señas particulares: | cicatriz en pierna derecha de 2 cm aproximadamente |
| Prendas de vestir: | SIN DATO |
| Autoridades Competentes: | COMISIÓN ESTATAL DE BÚSQUEDA DE PERSONAS EN EL ESTADO DE SINALOA. |
| Carpeta de investigación: | CLN/FEDFP/006145/2026/C.. |

La información que se visualiza de la persona desaparecida o no localizada, es recibida e integrada por las autoridades de la Federación y de las Entidades Federativas competentes, por lo que cualquier información que se visualice, puede ser con la autoridad de origen.

**Si tienes información que ayude a la localización de alguna Persona Desaparecida o No Localizada, comunicate desde México al número telefónico 800 028 7783 o WhatsApp 55 1309 9024 y proporciona toda la información que tengas.**

Gobierno de México | Gobernación Secretaría de Gobernación | CNB Comisión Nacional de Búsqueda

# ALERTA NACIONAL




## FICHA DE BÚSQUEDA DE PERSONA DESAPARECIDA

**ALEXANDER GARCIA MORALES**
**Folio Único de Identificación**
**FI26-1F9D8C5D3-9B3E-4345-B1F5-36ACA5187FC0**

**Edad al momento de la desaparición:** 22 **Edad Actual:** 22
**Lugar de nacimiento:** CHIAPAS
**Sexo:** HOMBRE **Genero:** MASCULINO
**Nacionalidad:** MEXICANA **¿Habla español?:** SI
**Idioma o lengua indígena:** SIN DATO **Discapacidad:** NO
**Fecha de hechos:** 23/05/2026 **Hora de hechos:** 20:00 **Fecha de percato:** 23/05/2026 **Hora de percato:** 20:00
**Lugar de los hechos:** ESTADO: CHIAPAS , MUNICIPIO: TAPACHULA

### DATOS

| | |
|---|---|
| Características físicas: | complexion: delgada, color de la piel: moreno, cabello: negro corto liso, ojos: negros medianos, nariz: recta, boca: mediana, labios: medianos, estatura: 165cm, peso: 60kg |
| Señas particulares: | NINGUNA |
| Prendas de vestir: | SIN DATO |
| Autoridades Competentes: | FISCALÍA GENERAL DEL ESTADO DE CHIAPAS. |
| Carpeta de investigación: | 1626-089-0519-2026 |

La información que se visualiza de la persona desaparecida o no localizada, es recibida e integrada por las autoridades de la Federación y de las Entidades Federativas competentes, por lo que cualquier información que se visualice, puede ser con la autoridad de origen.

**Si tienes información que ayude a la localización de alguna Persona Desaparecida o No Localizada, comunicate desde México al número telefónico 800 028 7783 o WhatsApp 55 1309 9024 y proporciona toda la información que tengas.**

ALERTA NACIONAL

Gobierno de México | Gobernación Secretaría de Gobernación | CNB Comisión Nacional de Búsqueda

# ALERTA NACIONAL

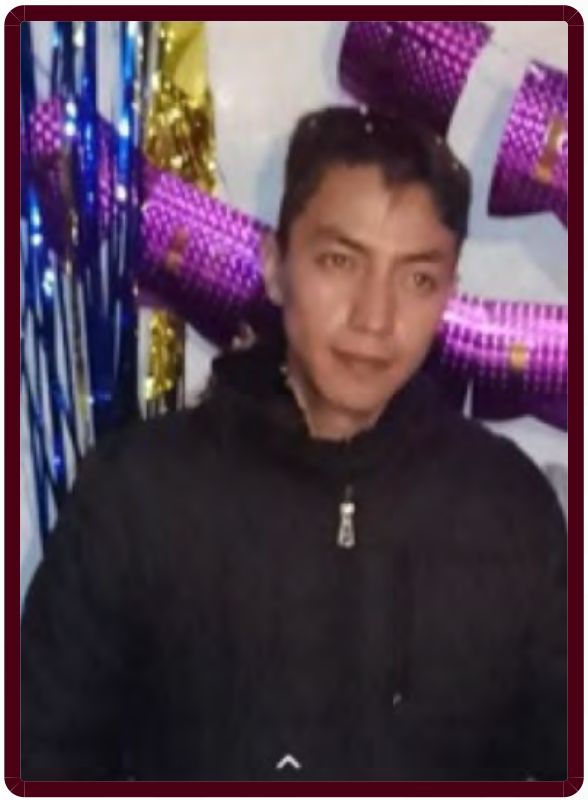

ALERTA NACIONAL

## FICHA DE BÚSQUEDA DE PERSONA DESAPARECIDA

**ALFREDO ADAN RAMIREZ CASTRO**
**Folio Único de Identificación**
**FI26-11F347CA5-589B-4B10-87AA-F9A847A79769**

**Edad al momento de la desaparición:** 23 **Edad Actual:** 23
**Lugar de nacimiento:** PUEBLA
**Sexo:** HOMBRE **Genero:** MASCULINO
**Nacionalidad:** MEXICANA **¿Habla español?:** SI
**Idioma o lengua indígena:** SIN DATO **Discapacidad:** NO
**Fecha de hechos:** 05/05/2026 **Hora de hechos:** 16:00 **Fecha de percato:** 05/05/2026 **Hora de percato:** 16:00
**Lugar de los hechos:** ESTADO: PUEBLA , MUNICIPIO: PUEBLA

### DATOS

| | |
|---|---|
| Características físicas: | complexion: delgada, cara: ovalado, color de la piel: blanco, cabello: castaño oscuro corto liso, ojos: cafés medianos, nariz: recta, boca: mediana, labios: delgados, estatura: 170cm |
| Señas particulares: | cicatriz ubicada en la frente |
| Prendas de vestir: | SIN DATO |
| Autoridades Competentes: | COMISIÓN DE BÚSQUEDA DE PERSONAS DEL ESTADO DE PUEBLA. |
| Carpeta de investigación: | CBP-203/2026 |

La información que se visualiza de la persona desaparecida o no localizada, es recibida e integrada por las autoridades de la Federación y de las Entidades Federativas competentes, por lo que cualquier información que se visualice, puede ser con la autoridad de origen.

**Si tienes información que ayude a la localización de alguna Persona Desaparecida o No Localizada, comunicate desde México al número telefónico 800 028 7783 o WhatsApp 55 1309 9024 y proporciona toda la información que tengas.**

Gobierno de México | Gobernación Secretaría de Gobernación | CNB Comisión Nacional de Búsqueda

# ALERTA NACIONAL



## FICHA DE BÚSQUEDA DE PERSONA DESAPARECIDA

**ANGEL ENRIQUE QUIROZ INZUNZA**
**Folio Único de Identificación**
**FI26-195FF269C-9164-4A6D-AC92-082CD6467E17**

**Edad al momento de la desaparición:** 30 **Edad Actual:** 30
**Lugar de nacimiento:** SINALOA
**Sexo:** HOMBRE **Genero:** MASCULINO
**Nacionalidad:** MEXICANA **¿Habla español?:** SI
**Idioma o lengua indígena:** SIN DATO **Discapacidad:** NO
**Fecha de hechos:** 04/03/2026 **Hora de hechos:** 17:00 **Fecha de percato:** 04/03/2026 **Hora de percato:** 17:00
**Lugar de los hechos:** ESTADO: SINALOA , MUNICIPIO: NAVOLATO

### DATOS

| | |
|---|---|
| Características físicas: | complexion: delgada, cara: cuadrado, color de la piel: moreno, cabello: negro corto liso, ojos: cafés medianos, boca: pequeña, labios: medianos, estatura: 169cm, peso: 70kg |
| Señas particulares: | la imagen de un chip en el cuello lado derecho, la imagen de una culebra en el antebrazo izquierdo y en el antebrazo derecho un corazon. |
| Prendas de vestir: | pantalón color: negro |
| Autoridades Competentes: | FISCALÍA GENERAL DEL ESTADO DE SINALOA. |
| Carpeta de investigación: | CLN/FEDFP/2909/2026 |

La información que se visualiza de la persona desaparecida o no localizada, es recibida e integrada por las autoridades de la Federación y de las Entidades Federativas competentes, por lo que cualquier información que se visualice, puede ser con la autoridad de origen.

**Si tienes información que ayude a la localización de alguna Persona Desaparecida o No Localizada, comunicate desde México al número telefónico 800 028 7783 o WhatsApp 55 1309 9024 y proporciona toda la información que tengas.**

ALERTA NACIONAL

Gobierno de México | Gobernación | CNB COMISIÓN NACIONAL DE BÚSQUEDA

# ALERTA NACIONAL



ALERTA NACIONAL

## FICHA DE BÚSQUEDA DE PERSONA DESAPARECIDA

**ARELY ACOSTA TERRONES**
**Folio Único de Identificación**
**FI26-1FB220F39-6444-4A16-93FE-A53C9F26CAC7**

**Edad al momento de la desaparición:** 13 **Edad Actual:** 14
**Lugar de nacimiento:** TABASCO
**Sexo:** MUJER **Genero:** FEMENINO
**Nacionalidad:** MEXICANA **¿Habla español?:** SIN DATO
**Idioma o lengua indígena:** SIN DATO **Discapacidad:** NO
**Fecha de hechos:** 12/03/2026 **Hora de hechos:** 12:00 **Fecha de percato:** 12/03/2026 **Hora de percato:** 12:00
**Lugar de los hechos:** ESTADO: TABASCO , MUNICIPIO: CÁRDENAS

### DATOS

| | |
|---|---|
| Características físicas: | complexion: delgada, cara: ovalado, color de la piel: trigueño, ojos: cafés pequeños, nariz: recta, boca: grande, labios: delgados, estatura: 135cm, peso: 37kg |
| Señas particulares: | NINGUNA |
| Prendas de vestir: | SIN DATO |
| Autoridades Competentes: | COMISIÓN ESTATAL DE BÚSQUEDA DE PERSONAS EN EL ESTADO DE TABASCO. |
| Carpeta de investigación: | CI-FEIDDP-AA-25/2026 |

La información que se visualiza de la persona desaparecida o no localizada, es recibida e integrada por las autoridades de la Federación y de las Entidades Federativas competentes, por lo que cualquier información que se visualice, puede ser con la autoridad de origen.

**Si tienes información que ayude a la localización de alguna Persona Desaparecida o No Localizada, comunicate desde México al número telefónico 800 028 7783 o WhatsApp 55 1309 9024 y proporciona toda la información que tengas.**

Gobierno de México | Gobernación Secretaría de Gobernación | CNB Comisión Nacional de Búsqueda

# ALERTA NACIONAL



ALERTA NACIONAL

## FICHA DE BÚSQUEDA DE PERSONA DESAPARECIDA

**ARISTEO ESTRADA PABLO**
**Folio Único de Identificación**
**FI26-1F5426F6C-9AE5-44C8-8B2A-DC4E00E1E5D9**

**Edad al momento de la desaparición:** 30 **Edad Actual:** 30
**Lugar de nacimiento:** VERACRUZ
**Sexo:** HOMBRE **Genero:** MASCULINO
**Nacionalidad:** MEXICANA **¿Habla español?:** SI
**Idioma o lengua indígena:** SIN DATO **Discapacidad:** NO
**Fecha de hechos:** 01/05/2026 **Hora de hechos:** 20:00 **Fecha de percato:** 01/05/2026 **Hora de percato:** 20:00
**Lugar de los hechos:** ESTADO: VERACRUZ , MUNICIPIO: EMILIANO ZAPATA

### DATOS

| | |
|---|---|
| Características físicas: | complexion: mediana, cara: ovalado, color de la piel: blanco, cabello: castaño claro corto liso, ojos: cafés medianos, nariz: achatada, boca: grande, labios: gruesos, estatura: 157cm, peso: 62kg |
| Señas particulares: | tatuaje hombro izquierdo un leon |
| Prendas de vestir: | SIN DATO |
| Autoridades Competentes: | FISCALÍA GENERAL DEL ESTADO DE VERACRUZ DE IGNACIO DE LA LLAVE. |
| Carpeta de investigación: | XAL/FIM/FEADPD/113/2026 |

La información que se visualiza de la persona desaparecida o no localizada, es recibida e integrada por las autoridades de la Federación y de las Entidades Federativas competentes, por lo que cualquier información que se visualice, puede ser con la autoridad de origen.

**Si tienes información que ayude a la localización de alguna Persona Desaparecida o No Localizada, comunicate desde México al número telefónico 800 028 7783 o WhatsApp 55 1309 9024 y proporciona toda la información que tengas.**

Gobierno de México | Gobernación | CNB COMISIÓN NACIONAL DE BÚSQUEDA

# ALERTA NACIONAL



ALERTA NACIONAL

## FICHA DE BÚSQUEDA DE PERSONA DESAPARECIDA

**AVELINO ALEJANDRO VILLA RAMIREZ**
**Folio Único de Identificación**
**FI26-155E13602-98F1-46B4-8B59-7FDFE43E716E**

**Edad al momento de la desaparición:** 32 **Edad Actual:** 32
**Lugar de nacimiento:** MICHOACAN
**Sexo:** HOMBRE **Genero:** MASCULINO
**Nacionalidad:** MEXICANA **¿Habla español?:** SI
**Idioma o lengua indígena:** SIN DATO **Discapacidad:** NO
**Fecha de hechos:** 21/05/2026 **Hora de hechos:** 18:00 **Fecha de percato:** 21/05/2026 **Hora de percato:** 18:00
**Lugar de los hechos:** ESTADO: MICHOACAN , MUNICIPIO: MORELIA

### DATOS

| | |
|---|---|
| Características físicas: | complexion: delgada, cara: ovalado, color de la piel: moreno, cabello: castaño oscuro corto liso, ojos: cafés medianos, estatura: 175cm, peso: 70kg |
| Señas particulares: | perforacion en ambos oidos |
| Prendas de vestir: | SIN DATO |
| Autoridades Competentes: | FISCALÍA GENERAL DEL ESTADO DE MICHOACÁN. |
| Carpeta de investigación: | FEPD/22232/2026 |

La información que se visualiza de la persona desaparecida o no localizada, es recibida e integrada por las autoridades de la Federación y de las Entidades Federativas competentes, por lo que cualquier información que se visualice, puede ser con la autoridad de origen.

**Si tienes información que ayude a la localización de alguna Persona Desaparecida o No Localizada, comunicate desde México al número telefónico 800 028 7783 o WhatsApp 55 1309 9024 y proporciona toda la información que tengas.**

Gobierno de México | Gobernación | CNB Comisión Nacional de Búsqueda

# ALERTA NACIONAL



ALERTA NACIONAL

## FICHA DE BÚSQUEDA DE PERSONA DESAPARECIDA

**CARLOS ALEJANDRO DOMINGUEZ HERNANDEZ**
**Folio Único de Identificación**
**FI26-1BCF60166-C3FC-4155-A786-196279E0F84E**

**Edad al momento de la desaparición:** 37 **Edad Actual:** 37
**Lugar de nacimiento:** JALISCO
**Sexo:** HOMBRE **Genero:** MASCULINO
**Nacionalidad:** MEXICANA **¿Habla español?:** SI
**Idioma o lengua indígena:** SIN DATO **Discapacidad:** NO
**Fecha de hechos:** 06/02/2026 **Hora de hechos:** 08:20 **Fecha de percato:** 06/02/2026 **Hora de percato:** 08:20
**Lugar de los hechos:** ESTADO: JALISCO , MUNICIPIO: ARANDAS

| DATOS | |
|---|---|
| Características físicas: | complexion: delgada, cara: ovalado, color de la piel: blanco, ojos: cafés medianos, boca: mediana, labios: medianos, estatura: 170cm, peso: 70kg |
| Señas particulares: | tatuaje en ambos hombros tenia las imagenes de dos caras de comedia en la izquierda la triste y en la derecha la feliz, tatuaje en la parte superior del pecho en el lado derecho tiene los numeros cuatro dos puntos veinte (420), debajo de los numeros tiene la leyenda tiri vive, tatuaje en el pecho de lado izquierdo tiene la leyenda maria antonia, tatuaje en el brazo derecho en la parte externa la imagen de la santa muerte, tatuaje en el antebrazo derecho cara externa el nombre de keilin, en cara interna del mismo el nombre arlyn, tatuaje en el brazo izquierdo en la cara externa tiene una c con el numero 3, tatuaje en el antebrazo izquierdo en cara externa tiene el nombre marjorie |
| Prendas de vestir: | camisa, chamarra color: negro, pantalón color: cafe, tenis color: negro |
| Autoridades Competentes: | FISCALÍA GENERAL DEL ESTADO DE JALISCO. |
| Carpeta de investigación: | 31254/2026 |

La información que se visualiza de la persona desaparecida o no localizada, es recibida e integrada por las autoridades de la Federación y de las Entidades Federativas competentes, por lo que cualquier información que se visualice, puede ser con la autoridad de origen.

Gobierno de México | Gobernación Secretaría de Gobernación | CNB Comisión Nacional de Búsqueda

# ALERTA NACIONAL



ALERTA NACIONAL

## FICHA DE BÚSQUEDA DE PERSONA DESAPARECIDA

**CARLOS HUMBERTO MEDINA GARCIA**
**Folio Único de Identificación**
**FI26-12CE25278-19DB-4E8A-AA46-5E284E72C900**

**Edad al momento de la desaparición:** 33 **Edad Actual:** 33
**Lugar de nacimiento:** SINALOA
**Sexo:** HOMBRE **Genero:** MASCULINO **Nombre Social:** SIN PSEUDONIMO
**Nacionalidad:** MEXICANA **¿Habla español?:** SI
**Idioma o lengua indígena:** SIN DATO **Discapacidad:** NO
**Fecha de hechos:** 09/05/2026 **Hora de hechos:** 04:00 **Fecha de percato:** 09/05/2026 **Hora de percato:** 04:05
**Lugar de los hechos:** ESTADO: SINALOA , MUNICIPIO: CULIACÁN

### DATOS

| | |
|---|---|
| Características físicas: | complexion: mediana, cara: ovalado, color de la piel: moreno, cabello: negro corto liso, ojos: cafés pequeños, nariz: recta, boca: mediana, labios: medianos, estatura: 170cm, peso: 80kg |
| Señas particulares: | cicatriz en la oreja izquierda de 6cm aprox |
| Prendas de vestir: | SIN DATO |
| Autoridades Competentes: | COMISIÓN ESTATAL DE BÚSQUEDA DE PERSONAS EN EL ESTADO DE SINALOA. |
| Carpeta de investigación: | CLN/FEDFP/6359/2026/CI |

La información que se visualiza de la persona desaparecida o no localizada, es recibida e integrada por las autoridades de la Federación y de las Entidades Federativas competentes, por lo que cualquier información que se visualice, puede ser con la autoridad de origen.

**Si tienes información que ayude a la localización de alguna Persona Desaparecida o No Localizada, comunicate desde México al número telefónico 800 028 7783 o WhatsApp 55 1309 9024 y proporciona toda la información que tengas.**

Gobierno de México | Gobernación Secretaría de Gobernación | CNB Comisión Nacional de Búsqueda

# ALERTA NACIONAL



## FICHA DE BÚSQUEDA DE PERSONA DESAPARECIDA

**DIEGO SANCHEZ MORENO**
**Folio Único de Identificación**
**FI26-175A9C9D1-CCDB-4938-AD0F-A07E77059527**

**Edad al momento de la desaparición:** 24 **Edad Actual:** 24
**Lugar de nacimiento:** CHIAPAS
**Sexo:** HOMBRE **Genero:** MASCULINO
**Nacionalidad:** MEXICANA **¿Habla español?:** SI
**Idioma o lengua indígena:** SIN DATO **Discapacidad:** NO
**Fecha de hechos:** 23/05/2026 **Hora de hechos:** 22:00 **Fecha de percato:** 23/05/2026 **Hora de percato:** 22:30
**Lugar de los hechos:** ESTADO: CHIAPAS , MUNICIPIO: SUCHIATE

### DATOS

| | |
|---|---|
| Características físicas: | complexion: mediana, cara: ovalado, color de la piel: moreno, cabello: castaño oscuro largo crespo, ojos: cafés medianos, nariz: recta, boca: pequeña, labios: delgados, estatura: 160cm, peso: 70kg |
| Señas particulares: | cicatriz en la frente |
| Prendas de vestir: | SIN DATO |
| Autoridades Competentes: | COMISIÓN ESTATAL DE BÚSQUEDA DE PERSONAS DEL ESTADO DE CHIAPAS. |
| Carpeta de investigación: | 01S/CEBP/274/2026 |

La información que se visualiza de la persona desaparecida o no localizada, es recibida e integrada por las autoridades de la Federación y de las Entidades Federativas competentes, por lo que cualquier información que se visualice, puede ser con la autoridad de origen.

**Si tienes información que ayude a la localización de alguna Persona Desaparecida o No Localizada, comunicate desde México al número telefónico 800 028 7783 o WhatsApp 55 1309 9024 y proporciona toda la información que tengas.**

ALERTA NACIONAL

Gobierno de México | Gobernación Secretaría de Gobernación | CNB Comisión Nacional de Búsqueda

# ALERTA NACIONAL



## FICHA DE BÚSQUEDA DE PERSONA DESAPARECIDA

**EDDER RIGOBERTO ROBLERO GUZMAN**
**Folio Único de Identificación**
**FI26-1C040E428-3642-4025-8D72-6D7861ECC5A8**

**Edad al momento de la desaparición:** 28 **Edad Actual:** 30
**Lugar de nacimiento:** CHIAPAS
**Sexo:** HOMBRE **Genero:** MASCULINO
**Nacionalidad:** MEXICANA **¿Habla español?:** SI
**Idioma o lengua indígena:** SIN DATO **Discapacidad:** NO
**Fecha de hechos:** 19/06/2024 **Hora de hechos:** 18:00 **Fecha de percato:** 19/06/2024 **Hora de percato:** 18:00
**Lugar de los hechos:** ESTADO: CHIAPAS , MUNICIPIO: ANGEL ALBINO CORZO

### DATOS

| | |
|---|---|
| Características físicas: | complexion: robusta, cara: redondo, color de la piel: moreno, cabello: negro corto liso, ojos: negros medianos, nariz: recta, boca: mediana, labios: medianos, estatura: 160cm, peso: 70kg |
| Señas particulares: | en el brazo derecho de aproximadamente 5 centimetros, un diente quebrado |
| Prendas de vestir: | SIN DATO |
| Autoridades Competentes: | FISCALÍA GENERAL DEL ESTADO DE CHIAPAS. |
| Carpeta de investigación: | C.I. 0007-101-3003-2025 |

La información que se visualiza de la persona desaparecida o no localizada, es recibida e integrada por las autoridades de la Federación y de las Entidades Federativas competentes, por lo que cualquier información que se visualice, puede ser con la autoridad de origen.

**Si tienes información que ayude a la localización de alguna Persona Desaparecida o No Localizada, comunicate desde México al número telefónico 800 028 7783 o WhatsApp 55 1309 9024 y proporciona toda la información que tengas.**

ALERTA NACIONAL

Gobierno de México | Gobernación | CNB COMISIÓN NACIONAL DE BÚSQUEDA

# ALERTA NACIONAL



ALERTA NACIONAL

## FICHA DE BÚSQUEDA DE PERSONA DESAPARECIDA

**EDUARDO MEDRANO CARRANSA**
**Folio Único de Identificación**
**FI26-1087ADCBE-D4E2-40FE-A13D-5CA6A3A4BDEF**

**Edad al momento de la desaparición:** 43 **Edad Actual:** 43
**Lugar de nacimiento:** SINALOA
**Sexo:** HOMBRE **Genero:** MASCULINO **Nombre Social:** SIN PSEUDONIMO
**Nacionalidad:** MEXICANA **¿Habla español?:** SI
**Idioma o lengua indígena:** SIN DATO **Discapacidad:** NO
**Fecha de hechos:** 21/05/2026 **Hora de hechos:** 14:30 **Fecha de percato:** 21/05/2026 **Hora de percato:** 15:30
**Lugar de los hechos:** ESTADO: SINALOA , MUNICIPIO: CULIACÁN

### DATOS

| | |
|---|---|
| Características físicas: | complexion: delgada, cara: ovalado, color de la piel: moreno, cabello: negro corto ondulado, ojos: cafés grandes, nariz: recta, boca: grande, labios: gruesos, estatura: 178cm, peso: 70kg |
| Señas particulares: | lunar en la cara en el lado izquierdo color claro |
| Prendas de vestir: | SIN DATO |
| Autoridades Competentes: | COMISIÓN ESTATAL DE BÚSQUEDA DE PERSONAS EN EL ESTADO DE SINALOA. |
| Carpeta de investigación: | CLN/FEDFP/6345/2026/CI |

La información que se visualiza de la persona desaparecida o no localizada, es recibida e integrada por las autoridades de la Federación y de las Entidades Federativas competentes, por lo que cualquier información que se visualice, puede ser con la autoridad de origen.

**Si tienes información que ayude a la localización de alguna Persona Desaparecida o No Localizada, comunicate desde México al número telefónico 800 028 7783 o WhatsApp 55 1309 9024 y proporciona toda la información que tengas.**

Gobierno de México | Gobernación Secretaría de Gobernación | CNB Comisión Nacional de Búsqueda

# ALERTA NACIONAL



ALERTA NACIONAL

## FICHA DE BÚSQUEDA DE PERSONA DESAPARECIDA

**EDWIN DASAHEL RAMIREZ GALAVIZ**
**Folio Único de Identificación**
**FI26-141A22511-CD0D-497F-924B-5351E86ED025**

**Edad al momento de la desaparición:** 17 **Edad Actual:** 17
**Lugar de nacimiento:** COAHUILA
**Sexo:** HOMBRE **Genero:** MASCULINO
**Nacionalidad:** MEXICANA **¿Habla español?:** SI
**Idioma o lengua indígena:** SIN DATO **Discapacidad:** NO
**Fecha de hechos:** 22/05/2026 **Hora de hechos:** 09:00 **Fecha de percato:** 22/05/2026 **Hora de percato:** 11:00
**Lugar de los hechos:** ESTADO: COAHUILA , MUNICIPIO: MONCLOVA

### DATOS

| | |
|---|---|
| Características físicas: | complexion: delgada, cara: ovalado, ojos: cafés grandes, nariz: alomada, labios: delgados, estatura: 165cm, peso: 55kg |
| Señas particulares: | un tatuaje en el pecho con el nombre de juany , 1 tatuaje en en lado izquierdo con el nombre de gustavo, tatuaje en la mano por el dedo pulgar en mano izquierda con la letra p |
| Prendas de vestir: | SIN DATO |
| Autoridades Competentes: | COMISIÓN NACIONAL DE BÚSQUEDA. |
| Carpeta de investigación: | |

La información que se visualiza de la persona desaparecida o no localizada, es recibida e integrada por las autoridades de la Federación y de las Entidades Federativas competentes, por lo que cualquier información que se visualice, puede ser con la autoridad de origen.

**Si tienes información que ayude a la localización de alguna Persona Desaparecida o No Localizada, comunicate desde México al número telefónico 800 028 7783 o WhatsApp 55 1309 9024 y proporciona toda la información que tengas.**

Gobierno de México | Gobernación Secretaría de Gobernación | CNB Comisión Nacional de Búsqueda

# ALERTA NACIONAL



## FICHA DE BÚSQUEDA DE PERSONA DESAPARECIDA

**EVA YAMILETH ACOSTA TERRONES**
**Folio Único de Identificación**
**FI26-19E6BBDFF-3B73-4170-9C3B-B02452628AFB**

**Edad al momento de la desaparición:** 15 **Edad Actual:** 15
**Lugar de nacimiento:** TABASCO
**Sexo:** MUJER **Genero:** FEMENINO
**Nacionalidad:** MEXICANA **¿Habla español?:** SI
**Idioma o lengua indígena:** SIN DATO **Discapacidad:** NO
**Fecha de hechos:** 12/03/2026 **Hora de hechos:** 12:00 **Fecha de percato:** 12/03/2026 **Hora de percato:** 12:00
**Lugar de los hechos:** ESTADO: TABASCO , MUNICIPIO: CÁRDENAS

### DATOS

| | |
|---|---|
| Características físicas: | complexion: robusta, cara: ovalado, color de la piel: trigueño, cabello: negro largo liso, ojos: cafés medianos, nariz: alomada, boca: grande, labios: delgados, estatura: 155cm, peso: 60kg |
| Señas particulares: | NINGUNA |
| Prendas de vestir: | SIN DATO |
| Autoridades Competentes: | COMISIÓN ESTATAL DE BÚSQUEDA DE PERSONAS EN EL ESTADO DE TABASCO. |
| Carpeta de investigación: | CI-FEIDDP-AA-25/2026 |

La información que se visualiza de la persona desaparecida o no localizada, es recibida e integrada por las autoridades de la Federación y de las Entidades Federativas competentes, por lo que cualquier información que se visualice, puede ser con la autoridad de origen.

**Si tienes información que ayude a la localización de alguna Persona Desaparecida o No Localizada, comunicate desde México al número telefónico 800 028 7783 o WhatsApp 55 1309 9024 y proporciona toda la información que tengas.**

ALERTA NACIONAL

Gobierno de México | Gobernación | CNB COMISIÓN NACIONAL DE BÚSQUEDA

# ALERTA NACIONAL



## FICHA DE BÚSQUEDA DE PERSONA DESAPARECIDA

**ISAIAS ESTALIN MEZA CAYETANO**
**Folio Único de Identificación**
**FI26-1176DCD4C-96E0-4367-A949-F1C824FFBBAF**

**Edad al momento de la desaparición:** 40 **Edad Actual:** 40
**Lugar de nacimiento:** MORELOS
**Sexo:** HOMBRE **Genero:** MASCULINO
**Nacionalidad:** MEXICANA **¿Habla español?:** SI
**Idioma o lengua indígena:** SIN DATO **Discapacidad:** SI
**Fecha de hechos:** 15/04/2026 **Hora de hechos:** 13:00 **Fecha de percato:** 15/04/2026 **Hora de percato:** 13:00
**Lugar de los hechos:** ESTADO: MORELOS , MUNICIPIO: TEMIXCO

### DATOS

| | |
|---|---|
| Características físicas: | complexion: delgada, cara: ovalado, color de la piel: moreno, cabello: entrecano largo no recuerda, ojos: cafés medianos, nariz: achatada, boca: mediana, labios: gruesos, estatura: 160cm, peso: 65kg |
| Señas particulares: | cicatriz por cirugia en alguno de los tobillos |
| Prendas de vestir: | SIN DATO |
| Autoridades Competentes: | FISCALÍA GENERAL DEL ESTADO DE MORELOS. |
| Carpeta de investigación: | FEDFPM/72/2026 |

La información que se visualiza de la persona desaparecida o no localizada, es recibida e integrada por las autoridades de la Federación y de las Entidades Federativas competentes, por lo que cualquier información que se visualice, puede ser con la autoridad de origen.

**Si tienes información que ayude a la localización de alguna Persona Desaparecida o No Localizada, comunicate desde México al número telefónico 800 028 7783 o WhatsApp 55 1309 9024 y proporciona toda la información que tengas.**

ALERTA NACIONAL

Gobierno de México | Gobernación | CNB COMISIÓN NACIONAL DE BÚSQUEDA

# ALERTA NACIONAL



ALERTA NACIONAL

## FICHA DE BÚSQUEDA DE PERSONA DESAPARECIDA

**JOSE ANGEL GORDILLO REA**
**Folio Único de Identificación**
**FI26-11A5EEB7C-05F5-42C3-A38B-968173AE31BC**

**Edad al momento de la desaparición:** 44 **Edad Actual:** 44
**Lugar de nacimiento:** MICHOACAN
**Sexo:** HOMBRE **Genero:** MASCULINO
**Nacionalidad:** MEXICANA **¿Habla español?:** SI
**Idioma o lengua indígena:** SIN DATO **Discapacidad:** NO
**Fecha de hechos:** 28/03/2026 **Hora de hechos:** 10:00 **Fecha de percato:** 28/03/2026 **Hora de percato:** 10:00
**Lugar de los hechos:** ESTADO: MICHOACAN , MUNICIPIO: LA PIEDAD

### DATOS

| | |
|---|---|
| Características físicas: | complexion: delgada, cara: ovalado, color de la piel: moreno, cabello: negro corto liso, ojos: cafés medianos, boca: pequeña, labios: delgados, estatura: 180cm, peso: 75kg |
| Señas particulares: | tatuaje ubicado en el brazo derecho con la figura de un corazon |
| Prendas de vestir: | botas color: negro, pantalón color: azul |
| Autoridades Competentes: | FISCALÍA GENERAL DEL ESTADO DE MICHOACÁN. |
| Carpeta de investigación: | FRLP/22061/2026 |

La información que se visualiza de la persona desaparecida o no localizada, es recibida e integrada por las autoridades de la Federación y de las Entidades Federativas competentes, por lo que cualquier información que se visualice, puede ser con la autoridad de origen.

**Si tienes información que ayude a la localización de alguna Persona Desaparecida o No Localizada, comunicate desde México al número telefónico 800 028 7783 o WhatsApp 55 1309 9024 y proporciona toda la información que tengas.**

Gobierno de México | Gobernación Secretaría de Gobernación | CNB Comisión Nacional de Búsqueda

# ALERTA NACIONAL



## FICHA DE BÚSQUEDA DE PERSONA DESAPARECIDA

**JOSE CHRISTIAN MARTINEZ DOMINGUEZ**
**Folio Único de Identificación**
**FI26-1FE0818AD-1565-423B-8BB2-47054334B78C**

**Edad al momento de la desaparición:** 31 **Edad Actual:** 31
**Lugar de nacimiento:** MORELOS
**Sexo:** HOMBRE **Genero:** MASCULINO
**Nacionalidad:** MEXICANA **¿Habla español?:** SI
**Idioma o lengua indígena:** SIN DATO **Discapacidad:** NO
**Fecha de hechos:** 02/03/2026 **Hora de hechos:** 12:45 **Fecha de percato:** 02/03/2026 **Hora de percato:** 17:23
**Lugar de los hechos:** ESTADO: MORELOS , MUNICIPIO: CUERNAVACA

### DATOS

| | |
|---|---|
| Características físicas: | complexion: mediana, color de la piel: trigueño, ojos: cafés medianos, estatura: 180cm |
| Señas particulares: | tatuaje en brazo derecho sin recordar la figura, tatuaje en brazo izquierdo tipo greca con la figura de un escorpion, tatuaje en cara interna del antebrazo derecho sin recordar que figura sea, tatuaje en antebrazo izquierdo del rostro de una mujer tipo oriental, cicatriz en brazo derecho |
| Prendas de vestir: | bermuda color: beige, camiseta color: blanco, zapatos color: blanco/negro |
| Autoridades Competentes: | FISCALÍA GENERAL DEL ESTADO DE MORELOS. |
| Carpeta de investigación: | FEDFPM/29/2026 |

La información que se visualiza de la persona desaparecida o no localizada, es recibida e integrada por las autoridades de la Federación y de las Entidades Federativas competentes, por lo que cualquier información que se visualice, puede ser con la autoridad de origen.

**Si tienes información que ayude a la localización de alguna Persona Desaparecida o No Localizada, comunicate desde México al número telefónico 800 028 7783 o WhatsApp 55 1309 9024 y proporciona toda la información que tengas.**

ALERTA NACIONAL

Gobierno de México | Gobernación Secretaría de Gobernación | CNB Comisión Nacional de Búsqueda

# ALERTA NACIONAL



## FICHA DE BÚSQUEDA DE PERSONA DESAPARECIDA

**JOSE IVAN VARGAS FLORES**
**Folio Único de Identificación**
**FI26-1A28E1848-16DC-421F-9D05-35D2822BC637**

**Edad al momento de la desaparición:** 39 **Edad Actual:** 39
**Lugar de nacimiento:** MORELOS
**Sexo:** HOMBRE **Genero:** MASCULINO
**Nacionalidad:** MEXICANA **¿Habla español?:** SI
**Idioma o lengua indígena:** SIN DATO **Discapacidad:** NO
**Fecha de hechos:** 28/02/2026 **Hora de hechos:** 22:30 **Fecha de percato:** 31/03/2026 **Hora de percato:** 09:00
**Lugar de los hechos:** ESTADO: MORELOS , MUNICIPIO: CUERNAVACA

### DATOS

| | |
|---|---|
| Características físicas: | complexion: mediana, cara: ovalado, color de la piel: moreno, cabello: negro corto ondulado, ojos: cafés medianos, nariz: achatada, boca: mediana, labios: medianos, estatura: 160cm, peso: 95kg |
| Señas particulares: | cicatriz debajo del labio |
| Prendas de vestir: | SIN DATO |
| Autoridades Competentes: | FISCALÍA GENERAL DEL ESTADO DE MORELOS. |
| Carpeta de investigación: | SC01/3061/2026 |

La información que se visualiza de la persona desaparecida o no localizada, es recibida e integrada por las autoridades de la Federación y de las Entidades Federativas competentes, por lo que cualquier información que se visualice, puede ser con la autoridad de origen.

**Si tienes información que ayude a la localización de alguna Persona Desaparecida o No Localizada, comunicate desde México al número telefónico 800 028 7783 o WhatsApp 55 1309 9024 y proporciona toda la información que tengas.**

ALERTA NACIONAL

Gobierno de México | Gobernación | CNB Comisión Nacional de Búsqueda

# ALERTA NACIONAL



ALERTA NACIONAL

## FICHA DE BÚSQUEDA DE PERSONA DESAPARECIDA

**JUAN ANTONIO CUELLAR RAMOS**
**Folio Único de Identificación**
**FI26-10AE1825B-F733-4B37-B97C-9060B8033385**

**Edad al momento de la desaparición:** 43 **Edad Actual:** 43
**Lugar de nacimiento:** JALISCO
**Sexo:** HOMBRE **Genero:** MASCULINO
**Nacionalidad:** MEXICANA **¿Habla español?:** SI
**Idioma o lengua indígena:** SIN DATO **Discapacidad:** NO
**Fecha de hechos:** 11/04/2026 **Hora de hechos:** 20:30 **Fecha de percato:** 11/04/2026 **Hora de percato:** 20:30
**Lugar de los hechos:** ESTADO: JALISCO , MUNICIPIO: TONALÁ

### DATOS

| | |
|---|---|
| Características físicas: | complexion: robusta, cara: redondo, color de la piel: blanco, cabello: negro corto ondulado, ojos: cafés medianos, nariz: recta, boca: pequeña, labios: delgados, estatura: 176cm, peso: 80kg |
| Señas particulares: | manchas rojizas en la piel en todo el cuerpo por pellizcos |
| Prendas de vestir: | SIN DATO |
| Autoridades Competentes: | FISCALÍA GENERAL DEL ESTADO DE JALISCO. |
| Carpeta de investigación: | 30783/2026 |

La información que se visualiza de la persona desaparecida o no localizada, es recibida e integrada por las autoridades de la Federación y de las Entidades Federativas competentes, por lo que cualquier información que se visualice, puede ser con la autoridad de origen.

**Si tienes información que ayude a la localización de alguna Persona Desaparecida o No Localizada, comunicate desde México al número telefónico 800 028 7783 o WhatsApp 55 1309 9024 y proporciona toda la información que tengas.**

Gobierno de México | Gobernación Secretaría de Gobernación | CNB Comisión Nacional de Búsqueda

# ALERTA NACIONAL



## FICHA DE BÚSQUEDA DE PERSONA DESAPARECIDA

**JUAN MORENO ESTRADA**
**Folio Único de Identificación**
**FI26-1804BEAF5-1311-4531-890F-6417A9D52D88**

**Edad al momento de la desaparición:** 63 **Edad Actual:** 63
**Lugar de nacimiento:** MICHOACAN
**Sexo:** HOMBRE **Genero:** MASCULINO
**Nacionalidad:** MEXICANA **¿Habla español?:** SIN DATO
**Idioma o lengua indígena:** SIN DATO **Discapacidad:** NO
**Fecha de hechos:** 21/05/2026 **Hora de hechos:** 04:45 **Fecha de percato:** 21/05/2026 **Hora de percato:** 04:45
**Lugar de los hechos:** ESTADO: MICHOACAN , MUNICIPIO: MORELIA

### DATOS

| | |
|---|---|
| Características físicas: | complexion: delgada, cara: ovalado, color de la piel: moreno, cabello: cano corto crespo, ojos: cafés medianos, nariz: recta, boca: mediana, labios: medianos, estatura: 170cm, peso: 70kg |
| Señas particulares: | mezquino en su mano derecha |
| Prendas de vestir: | camisa color: negro/blanco, pantalón color: azul, sudadera color: gris |
| Autoridades Competentes: | FISCALÍA GENERAL DEL ESTADO DE MICHOACÁN. |
| Carpeta de investigación: | FEPD/ 21695/2026 |

La información que se visualiza de la persona desaparecida o no localizada, es recibida e integrada por las autoridades de la Federación y de las Entidades Federativas competentes, por lo que cualquier información que se visualice, puede ser con la autoridad de origen.

**Si tienes información que ayude a la localización de alguna Persona Desaparecida o No Localizada, comunicate desde México al número telefónico 800 028 7783 o WhatsApp 55 1309 9024 y proporciona toda la información que tengas.**

ALERTA NACIONAL

Gobierno de México | Gobernación Secretaría de Gobernación | CNB Comisión Nacional de Búsqueda

# ALERTA NACIONAL



ALERTA NACIONAL

## FICHA DE BÚSQUEDA DE PERSONA DESAPARECIDA

**JULIO ALBERTO ESCOBEDO GONZALEZ**
**Folio Único de Identificación**
**FI26-125981FF1-D1E0-4CE5-9494-5ACDCB29A109**

**Edad al momento de la desaparición:** 23 **Edad Actual:** 23
**Lugar de nacimiento:** VERACRUZ
**Sexo:** HOMBRE **Genero:** MASCULINO
**Nacionalidad:** MEXICANA **¿Habla español?:** SI
**Idioma o lengua indígena:** SIN DATO **Discapacidad:** NO
**Fecha de hechos:** 24/05/2026 **Hora de hechos:** 00:00 **Fecha de percato:** 24/05/2026 **Hora de percato:** 00:00
**Lugar de los hechos:** ESTADO: VERACRUZ , MUNICIPIO: COLIPA

### DATOS

| | |
|---|---|
| Características físicas: | complexion: delgada, cara: ovalado, color de la piel: moreno, cabello: castaño oscuro corto crespo, ojos: cafés medianos, nariz: recta, boca: mediana, labios: delgados, estatura: 180cm, peso: 78kg |
| Señas particulares: | tatuaje de color negro, con formas de puas de lambre, localizado em brazo derecho, cara posterior |
| Prendas de vestir: | SIN DATO |
| Autoridades Competentes: | FISCALÍA GENERAL DEL ESTADO DE VERACRUZ DE IGNACIO DE LA LLAVE. |
| Carpeta de investigación: | MTZ/FIM/FEADPD/037/2026 |

La información que se visualiza de la persona desaparecida o no localizada, es recibida e integrada por las autoridades de la Federación y de las Entidades Federativas competentes, por lo que cualquier información que se visualice, puede ser con la autoridad de origen.

**Si tienes información que ayude a la localización de alguna Persona Desaparecida o No Localizada, comunicate desde México al número telefónico 800 028 7783 o WhatsApp 55 1309 9024 y proporciona toda la información que tengas.**

Gobierno de México | Gobernación Secretaría de Gobernación | CNB Comisión Nacional de Búsqueda

# ALERTA NACIONAL



ALERTA NACIONAL

## FICHA DE BÚSQUEDA DE PERSONA DESAPARECIDA

**LUIS ARTURO GUEVARA AGUIAR**
**Folio Único de Identificación**
**FI26-1D854353E-3AED-4172-A0DC-604B9542B92E**

**Edad al momento de la desaparición:** 31 **Edad Actual:** 31
**Lugar de nacimiento:** SINALOA
**Sexo:** HOMBRE **Genero:** MASCULINO
**Nacionalidad:** MEXICANA **¿Habla español?:** SI
**Idioma o lengua indígena:** SIN DATO **Discapacidad:** NO
**Fecha de hechos:** 23/05/2026 **Hora de hechos:** 12:30 **Fecha de percato:** 23/05/2026 **Hora de percato:** 13:00
**Lugar de los hechos:** ESTADO: SINALOA , MUNICIPIO: MAZATLÁN

### DATOS

| | |
|---|---|
| Características físicas: | complexion: delgada, cara: ovalado, color de la piel: blanco, cabello: negro corto liso, ojos: verdes pequeños, nariz: recta, boca: grande, labios: medianos, estatura: 170cm, peso: 75kg |
| Señas particulares: | tatuaje con el nombre katherine en brazo derecho (parte interna). tatuaje con el nombre esthela en brazo izquierdo (parte interna) |
| Prendas de vestir: | SIN DATO |
| Autoridades Competentes: | FISCALÍA GENERAL DEL ESTADO DE SINALOA. |
| Carpeta de investigación: | MAZTL/FEDFP/4628/2026/CI. |

La información que se visualiza de la persona desaparecida o no localizada, es recibida e integrada por las autoridades de la Federación y de las Entidades Federativas competentes, por lo que cualquier información que se visualice, puede ser con la autoridad de origen.

**Si tienes información que ayude a la localización de alguna Persona Desaparecida o No Localizada, comunicate desde México al número telefónico 800 028 7783 o WhatsApp 55 1309 9024 y proporciona toda la información que tengas.**

Gobierno de México | Gobernación (Secretaría de Gobernación) | CNB Comisión Nacional de Búsqueda

# ALERTA NACIONAL



ALERTA NACIONAL

## FICHA DE BÚSQUEDA DE PERSONA DESAPARECIDA

**LUIS ERNESTO ALCALA DEL VALLE**
**Folio Único de Identificación**
**FI26-1E7B20A44-CDBB-403D-A2ED-D49FEFAB19A7**

**Edad al momento de la desaparición:** 55 **Edad Actual:** 55
**Lugar de nacimiento:** BAJA CALIFORNIA
**Sexo:** HOMBRE **Genero:** MASCULINO
**Nacionalidad:** MEXICANA **¿Habla español?:** SI
**Idioma o lengua indígena:** SIN DATO **Discapacidad:** NO
**Fecha de hechos:** 13/05/2026 **Hora de hechos:** 18:00 **Fecha de percato:** 14/05/2026 **Hora de percato:** 12:00
**Lugar de los hechos:** ESTADO: BAJA CALIFORNIA , MUNICIPIO: SAN QUINTÍN

### DATOS

| | |
|---|---|
| Características físicas: | complexion: robusta, cara: ovalado, color de la piel: moreno, cabello: castaño oscuro corto liso, nariz: recta, boca: mediana, labios: medianos, estatura: 163cm |
| Señas particulares: | tipo cirugia, en abdomen |
| Prendas de vestir: | SIN DATO |
| Autoridades Competentes: | COMISIÓN ESTATAL DE BÚSQUEDA DE PERSONAS DEL ESTADO DE BAJA CALIFORNIA. |
| Carpeta de investigación: | 0201-2026-01656/NAC |

La información que se visualiza de la persona desaparecida o no localizada, es recibida e integrada por las autoridades de la Federación y de las Entidades Federativas competentes, por lo que cualquier información que se visualice, puede ser con la autoridad de origen.

**Si tienes información que ayude a la localización de alguna Persona Desaparecida o No Localizada, comunicate desde México al número telefónico 800 028 7783 o WhatsApp 55 1309 9024 y proporciona toda la información que tengas.**

Gobierno de México | Gobernación Secretaría de Gobernación | CNB Comisión Nacional de Búsqueda

# ALERTA NACIONAL



## FICHA DE BÚSQUEDA DE PERSONA DESAPARECIDA

**NANCI MONSERRATH LOPEZ LOPEZ**
**Folio Único de Identificación**
**FI26-19BB9028A-8930-4DD5-98DB-E896252A6B92**

**Edad al momento de la desaparición:** 14 **Edad Actual:** 14
**Lugar de nacimiento:** CHIAPAS
**Sexo:** MUJER **Genero:** FEMENINO
**Nacionalidad:** MEXICANA **¿Habla español?:** SI
**Idioma o lengua indígena:** SIN DATO **Discapacidad:** NO
**Fecha de hechos:** 19/05/2026 **Hora de hechos:** 06:20 **Fecha de percato:** 19/05/2026 **Hora de percato:** 06:20
**Lugar de los hechos:** ESTADO: CHIAPAS , MUNICIPIO: LAS MARGARITAS

### DATOS

| | |
|---|---|
| Características físicas: | complexion: robusta, cara: redondo, color de la piel: moreno, cabello: negro mediano liso, ojos: negros grandes, nariz: achatada, boca: grande, labios: gruesos, estatura: 140cm, peso: 55kg |
| Señas particulares: | NINGUNA |
| Prendas de vestir: | blusa, pantiblusa, bluson color: negro, pants color: azul |
| Autoridades Competentes: | FISCALÍA GENERAL DEL ESTADO DE CHIAPAS. |
| Carpeta de investigación: | 0097-052-1009-2026 |

La información que se visualiza de la persona desaparecida o no localizada, es recibida e integrada por las autoridades de la Federación y de las Entidades Federativas competentes, por lo que cualquier información que se visualice, puede ser con la autoridad de origen.

**Si tienes información que ayude a la localización de alguna Persona Desaparecida o No Localizada, comunicate desde México al número telefónico 800 028 7783 o WhatsApp 55 1309 9024 y proporciona toda la información que tengas.**

ALERTA NACIONAL

Gobierno de México | Gobernación | CNB Comisión Nacional de Búsqueda

# ALERTA NACIONAL



ALERTA NACIONAL

## FICHA DE BÚSQUEDA DE PERSONA DESAPARECIDA

**OSCAR MATEOS CRUZ**
**Folio Único de Identificación**
**FI26-1B8D9FF22-9C6C-4ECA-8844-2CBCCC3F7969**

**Edad al momento de la desaparición:** 48 **Edad Actual:** 49
**Lugar de nacimiento:** VERACRUZ
**Sexo:** HOMBRE **Genero:** MASCULINO **Nombre Social:** NINGUNO
**Nacionalidad:** MEXICANA **¿Habla español?:** SI
**Idioma o lengua indígena:** SIN DATO **Discapacidad:** NO
**Fecha de hechos:** 09/04/2026 **Hora de hechos:** 09:30 **Fecha de percato:** 09/04/2026 **Hora de percato:** 09:30
**Lugar de los hechos:** ESTADO: VERACRUZ , MUNICIPIO: ATOYAC

### DATOS

| | |
|---|---|
| Características físicas: | complexion: delgada, cara: ovalado, color de la piel: moreno, cabello: entrecano corto liso, ojos: cafés pequeños, nariz: recta, boca: mediana, labios: delgados, estatura: 165cm, peso: 65kg |
| Señas particulares: | cicatriz en la ceja izquierda |
| Prendas de vestir: | SIN DATO |
| Autoridades Competentes: | FISCALÍA GENERAL DEL ESTADO DE VERACRUZ DE IGNACIO DE LA LLAVE. |
| Carpeta de investigación: | VER/FIM/FEADPD/113/2026 |

La información que se visualiza de la persona desaparecida o no localizada, es recibida e integrada por las autoridades de la Federación y de las Entidades Federativas competentes, por lo que cualquier información que se visualice, puede ser con la autoridad de origen.

**Si tienes información que ayude a la localización de alguna Persona Desaparecida o No Localizada, comunicate desde México al número telefónico 800 028 7783 o WhatsApp 55 1309 9024 y proporciona toda la información que tengas.**

Gobierno de México | Gobernación Secretaría de Gobernación | CNB Comisión Nacional de Búsqueda

# ALERTA NACIONAL

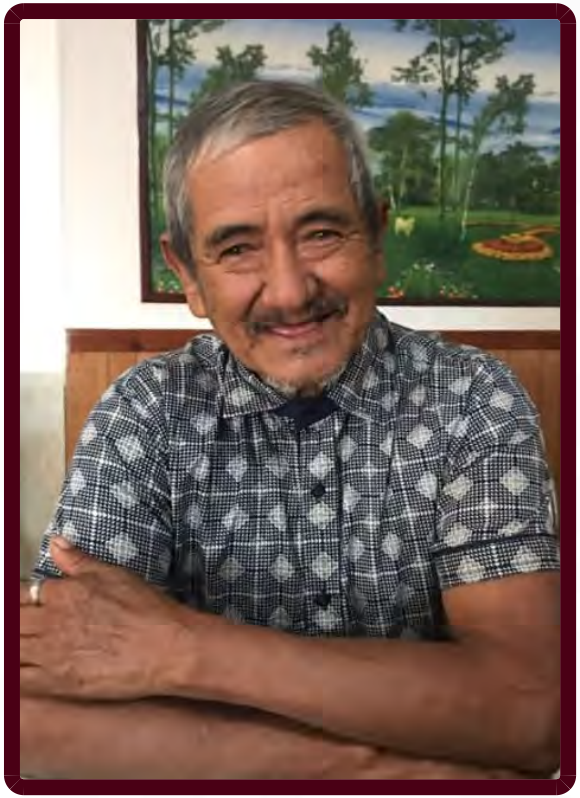

ALERTA NACIONAL

## FICHA DE BÚSQUEDA DE PERSONA DESAPARECIDA

**RANULFO JIMENEZ DUQUE**
**Folio Único de Identificación**
**FI26-18F910307-7F03-4077-8FB0-E9B49AB42C8D**

**Edad al momento de la desaparición:** 75 **Edad Actual:** 77
**Lugar de nacimiento:** MORELOS
**Sexo:** HOMBRE **Genero:** MASCULINO **Nombre Social:** RAFAEL
**Nacionalidad:** MEXICANA **¿Habla español?:** SI
**Idioma o lengua indígena:** SIN DATO **Discapacidad:** SI
**Fecha de hechos:** 23/09/2024 **Hora de hechos:** 04:00 **Fecha de percato:** 23/09/2024 **Hora de percato:** 09:00
**Lugar de los hechos:** ESTADO: MORELOS , MUNICIPIO: JIUTEPEC

### DATOS

| | |
|---|---|
| Características físicas: | complexion: mediana, cara: ovalado, color de la piel: moreno, cabello: cano corto liso, ojos: cafés pequeños, boca: mediana, labios: delgados, estatura: 164cm, peso: 60kg |
| Señas particulares: | lunar de color negro en el gluteo derecho , lunar de color negro en el gluteo derecho , una cicatriz de una cirujia en la parte baja de la espalda , uno de los dedos indices del pie se encuentra un poco alzado y en bolita , ausencia de dentadura por la edad , lunar de color negro en el gluteo derecho , lunar de color negro en el gluteo derecho , una cicatriz de una cirujia en la parte baja de la espalda , uno de los dedos indices del pie se encuentra un poco alzado y en bolita , ausencia de dentadura por la edad |
| Prendas de vestir: | bermuda color: verde, camiseta color: blanco, chamarra color: rojo |
| Autoridades Competentes: | FISCALÍA GENERAL DEL ESTADO DE MORELOS. |
| Carpeta de investigación: | FEDFPM/250/2024 |

La información que se visualiza de la persona desaparecida o no localizada, es recibida e integrada por las autoridades de la Federación y de las Entidades Federativas competentes, por lo que cualquier información que se visualice, puede ser con la autoridad de origen.

**Si tienes información que ayude a la localización de alguna Persona Desaparecida o No Localizada, comunicate desde México al número telefónico 800 028 7783 o WhatsApp 55 1309 9024 y proporciona toda la información que tengas.**

Gobierno de México | Gobernación (Secretaría de Gobernación) | CNB Comisión Nacional de Búsqueda

# ALERTA NACIONAL



ALERTA NACIONAL

## FICHA DE BÚSQUEDA DE PERSONA DESAPARECIDA

**RICARDO BENJAMIN BUTRON ELIZALDE**
**Folio Único de Identificación**
**FI26-11C7B1B2E-C2A4-48DD-AF99-E80CA9A91B74**

**Edad al momento de la desaparición:** 34 **Edad Actual:** 35
**Lugar de nacimiento:** MORELOS
**Sexo:** HOMBRE **Genero:** MASCULINO
**Nacionalidad:** MEXICANA **¿Habla español?:** SI
**Idioma o lengua indígena:** SIN DATO **Discapacidad:** NO
**Fecha de hechos:** 02/03/2026 **Hora de hechos:** 11:30 **Fecha de percato:** 02/03/2026 **Hora de percato:** 17:30
**Lugar de los hechos:** ESTADO: MORELOS , MUNICIPIO: CUERNAVACA

### DATOS

| | |
|---|---|
| Características físicas: | complexion: robusta, color de la piel: moreno, ojos: cafés medianos, estatura: 165cm |
| Señas particulares: | NINGUNA |
| Prendas de vestir: | pantalón color: cafe, playera color: azul rey, zapatos color: negro |
| Autoridades Competentes: | FISCALÍA GENERAL DEL ESTADO DE MORELOS. |
| Carpeta de investigación: | FEDFPM/29/2026 |

La información que se visualiza de la persona desaparecida o no localizada, es recibida e integrada por las autoridades de la Federación y de las Entidades Federativas competentes, por lo que cualquier información que se visualice, puede ser con la autoridad de origen.

**Si tienes información que ayude a la localización de alguna Persona Desaparecida o No Localizada, comunicate desde México al número telefónico 800 028 7783 o WhatsApp 55 1309 9024 y proporciona toda la información que tengas.**

Gobierno de México | Gobernación Secretaría de Gobernación | CNB Comisión Nacional de Búsqueda

# ALERTA NACIONAL



ALERTA NACIONAL

## FICHA DE BÚSQUEDA DE PERSONA DESAPARECIDA

**RODRIGO RUIZ SOTELO**
**Folio Único de Identificación**
**FI26-10930A619-B08A-438F-9543-3142166EB2F3**

**Edad al momento de la desaparición:** 47 **Edad Actual:** 47
**Lugar de nacimiento:** MORELOS
**Sexo:** HOMBRE **Genero:** MASCULINO
**Nacionalidad:** MEXICANA **¿Habla español?:** SI
**Idioma o lengua indígena:** SIN DATO **Discapacidad:** NO
**Fecha de hechos:** 02/04/2026 **Hora de hechos:** 13:00 **Fecha de percato:** 03/04/2026 **Hora de percato:** 17:50
**Lugar de los hechos:** ESTADO: MORELOS , MUNICIPIO: CUERNAVACA

### DATOS

| | |
|---|---|
| Características físicas: | complexion: mediana, cara: ovalado, color de la piel: moreno, cabello: negro corto ondulado, nariz: recta, boca: mediana, estatura: 169cm, peso: 70kg |
| Señas particulares: | cicatriz entre las cejas de 2 cm, cicatriz en la mejilla izquierda de aprox 15 cm |
| Prendas de vestir: | SIN DATO |
| Autoridades Competentes: | FISCALÍA GENERAL DEL ESTADO DE MORELOS. |
| Carpeta de investigación: | FEDFPM/55/2026 |

La información que se visualiza de la persona desaparecida o no localizada, es recibida e integrada por las autoridades de la Federación y de las Entidades Federativas competentes, por lo que cualquier información que se visualice, puede ser con la autoridad de origen.

**Si tienes información que ayude a la localización de alguna Persona Desaparecida o No Localizada, comunicate desde México al número telefónico 800 028 7783 o WhatsApp 55 1309 9024 y proporciona toda la información que tengas.**

Gobierno de México | Gobernación Secretaría de Gobernación | CNB Comisión Nacional de Búsqueda

# ALERTA NACIONAL



## FICHA DE BÚSQUEDA DE PERSONA DESAPARECIDA

**XIMENA GUADALUPE RUIZ MONTES**
**Folio Único de Identificación**
**FI26-1F9196450-6D02-4A78-B14E-C8C7EEA546D7**

**Edad al momento de la desaparición:** 12 **Edad Actual:** 12
**Lugar de nacimiento:** CHIAPAS
**Sexo:** MUJER **Genero:** FEMENINO
**Nacionalidad:** MEXICANA **¿Habla español?:** SI
**Idioma o lengua indígena:** SIN DATO **Discapacidad:** NO
**Fecha de hechos:** 19/05/2026 **Hora de hechos:** 20:00 **Fecha de percato:** 19/05/2026 **Hora de percato:** 20:00
**Lugar de los hechos:** ESTADO: CHIAPAS , MUNICIPIO: MAPASTEPEC

### DATOS

| | |
|---|---|
| Características físicas: | complexion: robusta, cara: ovalado, color de la piel: moreno, cabello: negro corto liso, ojos: negros medianos, nariz: achatada, boca: mediana, labios: delgados, estatura: 168cm, peso: 70kg |
| Señas particulares: | lunar tipo mancha en la rodilla derecha. |
| Prendas de vestir: | SIN DATO |
| Autoridades Competentes: | FISCALÍA GENERAL DEL ESTADO DE CHIAPAS. |
| Carpeta de investigación: | 0168-051-0716-2026 |

La información que se visualiza de la persona desaparecida o no localizada, es recibida e integrada por las autoridades de la Federación y de las Entidades Federativas competentes, por lo que cualquier información que se visualice, puede ser con la autoridad de origen.

**Si tienes información que ayude a la localización de alguna Persona Desaparecida o No Localizada, comunicate desde México al número telefónico 800 028 7783 o WhatsApp 55 1309 9024 y proporciona toda la información que tengas.**

ALERTA NACIONAL

Gobierno de México | Gobernación Secretaría de Gobernación | CNB Comisión Nacional de Búsqueda

# ALERTA NACIONAL



ALERTA NACIONAL

## FICHA DE BÚSQUEDA DE PERSONA DESAPARECIDA

**ANGELES JIMENEZ ARIAS**
**Folio Único de Identificación**
**FI26-107397B88-9EE7-437E-9BC4-FDD2F8A40445**

**Edad al momento de la desaparición:** 14 **Edad Actual:** 14
**Lugar de nacimiento:** QUINTANA ROO
**Sexo:** MUJER **Genero:** FEMENINO
**Nacionalidad:** MEXICANA **¿Habla español?:** SI
**Idioma o lengua indígena:** SIN DATO **Discapacidad:** NO
**Fecha de hechos:** 19/05/2026 **Hora de hechos:** 13:10 **Fecha de percato:** 19/05/2026 **Hora de percato:** 16:00
**Lugar de los hechos:** ESTADO: QUINTANA ROO , MUNICIPIO: SOLIDARIDAD

### DATOS

| | |
|---|---|
| Características físicas: | complexion: mediana, color de la piel: blanco, cabello: castaño claro mediano liso, estatura: 151cm, peso: 50kg |
| Señas particulares: | cicatriz en la frente |
| Prendas de vestir: | SIN DATO |
| Autoridades Competentes: | FISCALÍA GENERAL DEL ESTADO DE QUINTA ROO. |
| Carpeta de investigación: | FGE/QROO/SOL/05/4270/2026 |

La información que se visualiza de la persona desaparecida o no localizada, es recibida e integrada por las autoridades de la Federación y de las Entidades Federativas competentes, por lo que cualquier información que se visualice, puede ser con la autoridad de origen.

**Si tienes información que ayude a la localización de alguna Persona Desaparecida o No Localizada, comunicate desde México al número telefónico 800 028 7783 o WhatsApp 55 1309 9024 y proporciona toda la información que tengas.**

Gobierno de México | Gobernación Secretaría de Gobernación | CNB Comisión Nacional de Búsqueda

# ALERTA NACIONAL



ALERTA NACIONAL

## FICHA DE BÚSQUEDA DE PERSONA DESAPARECIDA

**ASHLEY YAMILET DOMINGUEZ GARCIA**
**Folio Único de Identificación**
**FI26-1FF5FBD93-66D8-49AC-BD74-8AAA5547317A**

**Edad al momento de la desaparición:** 13 **Edad Actual:** 13
**Lugar de nacimiento:** VERACRUZ
**Sexo:** MUJER **Genero:** FEMENINO **Nombre Social:** NINGUNO
**Nacionalidad:** MEXICANA **¿Habla español?:** SI
**Idioma o lengua indígena:** SIN DATO **Discapacidad:** NO
**Fecha de hechos:** 22/05/2026 **Hora de hechos:** 10:35 **Fecha de percato:** 22/05/2026 **Hora de percato:** 10:35
**Lugar de los hechos:** ESTADO: VERACRUZ , MUNICIPIO: EMILIANO ZAPATA

### DATOS

| | |
|---|---|
| Características físicas: | complexion: delgada, cara: ovalado, color de la piel: blanco, cabello: castaño claro mediano liso, ojos: cafés pequeños, nariz: recta, boca: pequeña, labios: delgados, estatura: 160cm, peso: 55kg |
| Señas particulares: | tiene brakets |
| Prendas de vestir: | SIN DATO |
| Autoridades Competentes: | FISCALÍA GENERAL DEL ESTADO DE VERACRUZ DE IGNACIO DE LA LLAVE. |
| Carpeta de investigación: | ABC/FIM/FEADPD/116/2026 |

La información que se visualiza de la persona desaparecida o no localizada, es recibida e integrada por las autoridades de la Federación y de las Entidades Federativas competentes, por lo que cualquier información que se visualice, puede ser con la autoridad de origen.

**Si tienes información que ayude a la localización de alguna Persona Desaparecida o No Localizada, comunicate desde México al número telefónico 800 028 7783 o WhatsApp 55 1309 9024 y proporciona toda la información que tengas.**

Gobierno de México | Gobernación Secretaría de Gobernación | CNB Comisión Nacional de Búsqueda

# ALERTA NACIONAL

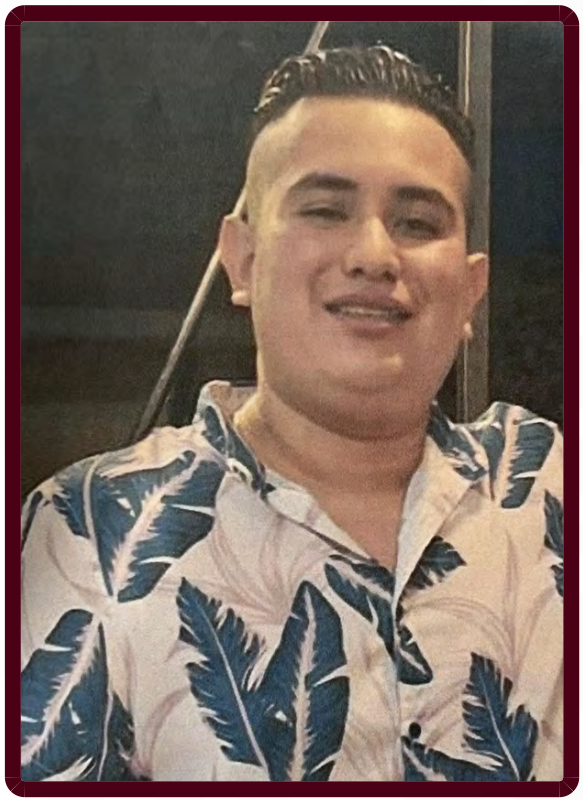

ALERTA NACIONAL

## FICHA DE BÚSQUEDA DE PERSONA DESAPARECIDA

**BRAULIO ENZASTIGA LAGOS**
**Folio Único de Identificación**
**FI26-1DDC998FC-592F-4C49-BFCB-A7939BF0E9FA**

**Edad al momento de la desaparición:** 24 **Edad Actual:** 24
**Lugar de nacimiento:** VERACRUZ
**Sexo:** HOMBRE **Genero:** MASCULINO
**Nacionalidad:** MEXICANA **¿Habla español?:** SI
**Idioma o lengua indígena:** SIN DATO **Discapacidad:** NO
**Fecha de hechos:** 22/05/2026 **Hora de hechos:** 17:00 **Fecha de percato:** 22/05/2026 **Hora de percato:** 17:00
**Lugar de los hechos:** ESTADO: VERACRUZ , MUNICIPIO: MARIANO ESCOBEDO

### DATOS

| | |
|---|---|
| Características físicas: | complexion: robusta, cara: redondo, color de la piel: blanco, cabello: negro corto crespo, ojos: cafés medianos, nariz: recta, boca: mediana, labios: medianos, estatura: 170cm, peso: 85kg |
| Señas particulares: | tiene tatuajes en los brazos; tiene varios tatuajes tiene un san judas tadeo de color negro de aproxim 20 cm, una pantera de color negro de aproxm. 20 cm, tres cruces en la muñeca |
| Prendas de vestir: | SIN DATO |
| Autoridades Competentes: | FISCALÍA GENERAL DEL ESTADO DE VERACRUZ DE IGNACIO DE LA LLAVE. |
| Carpeta de investigación: | ORZ/FIM/FEADPD/43/2026 |

La información que se visualiza de la persona desaparecida o no localizada, es recibida e integrada por las autoridades de la Federación y de las Entidades Federativas competentes, por lo que cualquier información que se visualice, puede ser con la autoridad de origen.

**Si tienes información que ayude a la localización de alguna Persona Desaparecida o No Localizada, comunicate desde México al número telefónico 800 028 7783 o WhatsApp 55 1309 9024 y proporciona toda la información que tengas.**

Gobierno de México | Gobernación Secretaría de Gobernación | CNB Comisión Nacional de Búsqueda

# ALERTA NACIONAL



## FICHA DE BÚSQUEDA DE PERSONA DESAPARECIDA

**CARLOS AVILEZ PACHECO**
**Folio Único de Identificación**
**FI26-12D2F2AFD-0167-49D2-9575-0CA31B8D0587**

**Edad al momento de la desaparición:** 33 **Edad Actual:** 33
**Lugar de nacimiento:** MORELOS
**Sexo:** HOMBRE **Genero:** MASCULINO
**Nacionalidad:** MEXICANA **¿Habla español?:** SI
**Idioma o lengua indígena:** SIN DATO **Discapacidad:** NO
**Fecha de hechos:** 11/04/2026 **Hora de hechos:** 17:00 **Fecha de percato:** 11/04/2026 **Hora de percato:** 17:00
**Lugar de los hechos:** ESTADO: MORELOS , MUNICIPIO: XOCHITEPEC

### DATOS

| | |
|---|---|
| Características físicas: | complexion: mediana, color de la piel: moreno, cabello: negro mediano liso, ojos: cafés medianos, nariz: alomada, boca: mediana, labios: gruesos, estatura: 160cm, peso: 75kg |
| Señas particulares: | cicatriz en rodilla derecha por ciruga |
| Prendas de vestir: | SIN DATO |
| Autoridades Competentes: | FISCALÍA GENERAL DEL ESTADO DE MORELOS. |
| Carpeta de investigación: | FEDFPM/85/2026 |

La información que se visualiza de la persona desaparecida o no localizada, es recibida e integrada por las autoridades de la Federación y de las Entidades Federativas competentes, por lo que cualquier información que se visualice, puede ser con la autoridad de origen.

**Si tienes información que ayude a la localización de alguna Persona Desaparecida o No Localizada, comunicate desde México al número telefónico 800 028 7783 o WhatsApp 55 1309 9024 y proporciona toda la información que tengas.**

ALERTA NACIONAL

Gobierno de México | Gobernación Secretaría de Gobernación | CNB Comisión Nacional de Búsqueda

# ALERTA NACIONAL

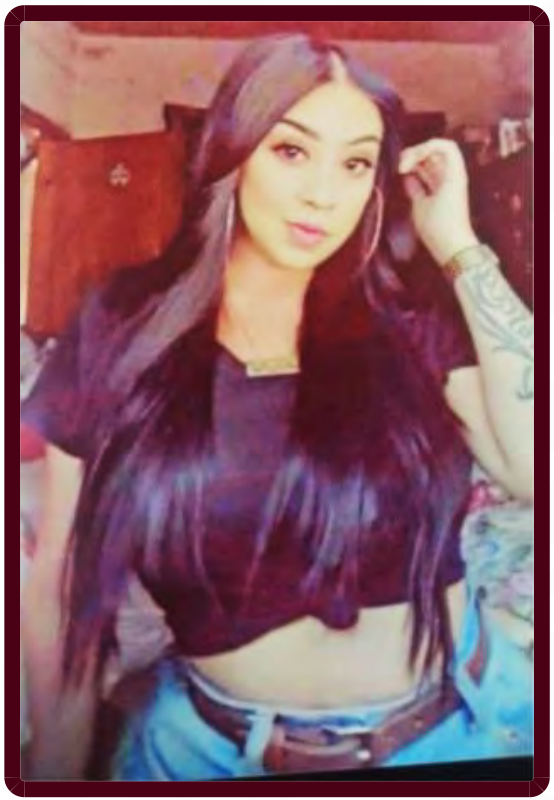

ALERTA NACIONAL

## FICHA DE BÚSQUEDA DE PERSONA DESAPARECIDA

**CIELO TONANTZIN GONZALEZ FONSECA**
**Folio Único de Identificación**
**FI26-15D91B5EA-D2B7-4A66-B3D8-86F701B484F2**

**Edad al momento de la desaparición:** 23 **Edad Actual:** 30
**Lugar de nacimiento:** JALISCO
**Sexo:** MUJER **Genero:** FEMENINO
**Nacionalidad:** MEXICANA **¿Habla español?:** SI
**Idioma o lengua indígena:** SIN DATO **Discapacidad:** NO
**Fecha de hechos:** 24/09/2019 **Hora de hechos:** 14:00 **Fecha de percato:** 24/09/2019 **Hora de percato:** 14:00
**Lugar de los hechos:** ESTADO: JALISCO , MUNICIPIO: ENCARNACIÓN DE DÍAZ

### DATOS

| | |
|---|---|
| Características físicas: | complexion: robusta, cara: ovalado, cabello: negro largo liso, ojos: cafés grandes, nariz: recta, boca: grande, labios: gruesos, estatura: 148cm, peso: 60kg |
| Señas particulares: | un lunar abultado en la espalda de lado izquierdo de aprox medio centimetro, en el antebrazo derecho apellido fonseca al lado de este la fecha 25 de abril de 1969, en la canilla anterior izquierda una rosa con tinta negra, en la espalda del lado derecho manchas de piel de leopardo mas orientado al hombro en color narnja y negro, una flor roja que inicia en la cadera del lado derecho y continua como una guia por la espalda hasta la pierna del lado izquierdo |
| Prendas de vestir: | blusa, pantiblusa, bluson, saco, shorts |
| Autoridades Competentes: | FISCALÍA GENERAL DEL ESTADO DE JALISCO. |
| Carpeta de investigación: | 37180/2019 |

La información que se visualiza de la persona desaparecida o no localizada, es recibida e integrada por las autoridades de la Federación y de las Entidades Federativas competentes, por lo que cualquier información que se visualice, puede ser con la autoridad de origen.

**Si tienes información que ayude a la localización de alguna Persona Desaparecida o No Localizada, comunicate desde México al número telefónico 800 028 7783 o WhatsApp 55 1309 9024 y proporciona toda la información que tengas.**

Gobierno de México | Gobernación Secretaría de Gobernación | CNB Comisión Nacional de Búsqueda

# ALERTA NACIONAL



ALERTA NACIONAL

## FICHA DE BÚSQUEDA DE PERSONA DESAPARECIDA

**EFRAIN HERNANDEZ MORENO**
**Folio Único de Identificación**
**FI26-1B222DEFB-F757-451E-BA79-4D31D90FEBA9**

**Edad al momento de la desaparición:** 16 **Edad Actual:** 16
**Lugar de nacimiento:** QUINTANA ROO
**Sexo:** HOMBRE **Genero:** MASCULINO
**Nacionalidad:** MEXICANA **¿Habla español?:** SI
**Idioma o lengua indígena:** SIN DATO **Discapacidad:** NO
**Fecha de hechos:** 24/05/2026 **Hora de hechos:** 09:40 **Fecha de percato:** 24/05/2026 **Hora de percato:** 09:45
**Lugar de los hechos:** ESTADO: QUINTANA ROO , MUNICIPIO: SOLIDARIDAD

| DATOS | |
|---|---|
| Características físicas: | complexion: delgada, color de la piel: moreno, cabello: negro corto liso, estatura: 160cm, peso: 60kg |
| Señas particulares: | cicatriz en el pecho y espalda baja |
| Prendas de vestir: | SIN DATO |
| Autoridades Competentes: | FISCALÍA GENERAL DEL ESTADO DE QUINTA ROO. |
| Carpeta de investigación: | FGE/QROO/SOL/05/4413/2026 |

La información que se visualiza de la persona desaparecida o no localizada, es recibida e integrada por las autoridades de la Federación y de las Entidades Federativas competentes, por lo que cualquier información que se visualice, puede ser con la autoridad de origen.

**Si tienes información que ayude a la localización de alguna Persona Desaparecida o No Localizada, comunicate desde México al número telefónico 800 028 7783 o WhatsApp 55 1309 9024 y proporciona toda la información que tengas.**

Gobierno de México | Gobernación | CNB COMISIÓN NACIONAL DE BÚSQUEDA

# ALERTA NACIONAL




ALERTA NACIONAL

## FICHA DE BÚSQUEDA DE PERSONA DESAPARECIDA

**EMMANUEL MARTINEZ CERVANTES**
**Folio Único de Identificación**
**FI26-1FD403707-862E-4B52-890E-AF1D6BDFEEF5**

**Edad al momento de la desaparición:** 24 **Edad Actual:** 27
**Lugar de nacimiento:** JALISCO
**Sexo:** HOMBRE **Genero:** MASCULINO
**Nacionalidad:** MEXICANA **¿Habla español?:** SIN DATO
**Idioma o lengua indígena:** SIN DATO **Discapacidad:** NO
**Fecha de hechos:** 02/04/2023 **Hora de hechos:** 23:00 **Fecha de percato:** 02/04/2023 **Hora de percato:** 23:59
**Lugar de los hechos:** ESTADO: JALISCO , MUNICIPIO: ENCARNACIÓN DE DÍAZ

### DATOS

| | |
|---|---|
| Características físicas: | complexion: delgada, cara: redondo, color de la piel: moreno, cabello: negro corto crespo, ojos: cafés grandes, nariz: recta, boca: mediana, labios: delgados, estatura: 173cm, peso: 75kg |
| Señas particulares: | cicatrices en las piernas, lunar en la parte baja de la espalda, orejas perforadas, dentadura desalinada, cicatrices en las piernas, lunar en la parte baja de la espalda, orejas perforadas, dentadura desalinada, lunar en la ingle lado izquierdo |
| Prendas de vestir: | pantalón color: negro, playera color: negro, verde olivo, tenis color: negro |
| Autoridades Competentes: | COMISIÓN NACIONAL DE BÚSQUEDA. |
| Carpeta de investigación: | |

La información que se visualiza de la persona desaparecida o no localizada, es recibida e integrada por las autoridades de la Federación y de las Entidades Federativas competentes, por lo que cualquier información que se visualice, puede ser con la autoridad de origen.

**Si tienes información que ayude a la localización de alguna Persona Desaparecida o No Localizada, comunicate desde México al número telefónico 800 028 7783 o WhatsApp 55 1309 9024 y proporciona toda la información que tengas.**

Gobierno de México | Gobernación Secretaría de Gobernación | CNB Comisión Nacional de Búsqueda

# ALERTA NACIONAL



ALERTA NACIONAL

## FICHA DE BÚSQUEDA DE PERSONA DESAPARECIDA

**ERIK JOVANNI SANTOS DIAZ**
**Folio Único de Identificación**
**FI26-1B956AB52-4E90-403D-9032-75FAEB3D33DE**

**Edad al momento de la desaparición:** 33 **Edad Actual:** 33
**Lugar de nacimiento:** TABASCO
**Sexo:** HOMBRE **Genero:** MASCULINO
**Nacionalidad:** MEXICANA **¿Habla español?:** SI
**Idioma o lengua indígena:** SIN DATO **Discapacidad:** NO
**Fecha de hechos:** 14/03/2026 **Hora de hechos:** 16:30 **Fecha de percato:** 14/03/2026 **Hora de percato:** 16:30
**Lugar de los hechos:** ESTADO: TABASCO , MUNICIPIO: NACAJUCA

### DATOS

| | |
|---|---|
| Características físicas: | complexion: delgada, cara: ovalado, color de la piel: trigueño, ojos: cafés medianos, nariz: recta, boca: mediana, labios: delgados, estatura: 168cm, peso: 70kg |
| Señas particulares: | piercings en el labio inferior lado izquierdo |
| Prendas de vestir: | SIN DATO |
| Autoridades Competentes: | COMISIÓN ESTATAL DE BÚSQUEDA DE PERSONAS EN EL ESTADO DE TABASCO. |
| Carpeta de investigación: | CI-FEIDDP-BP-43/2026 |

La información que se visualiza de la persona desaparecida o no localizada, es recibida e integrada por las autoridades de la Federación y de las Entidades Federativas competentes, por lo que cualquier información que se visualice, puede ser con la autoridad de origen.

**Si tienes información que ayude a la localización de alguna Persona Desaparecida o No Localizada, comunicate desde México al número telefónico 800 028 7783 o WhatsApp 55 1309 9024 y proporciona toda la información que tengas.**

Gobierno de México | Gobernación | CNB COMISIÓN NACIONAL DE BÚSQUEDA

# ALERTA NACIONAL



ALERTA NACIONAL

## FICHA DE BÚSQUEDA DE PERSONA DESAPARECIDA

**ERIK VICENTE MOLINA AZPEITIA**
**Folio Único de Identificación**
**FI26-142933FEB-823F-431E-A139-829810045497**

**Edad al momento de la desaparición:** 42 **Edad Actual:** 47
**Lugar de nacimiento:** JALISCO
**Sexo:** HOMBRE **Genero:** MASCULINO
**Nacionalidad:** MEXICANA **¿Habla español?:** SI
**Idioma o lengua indígena:** SIN DATO **Discapacidad:** NO
**Fecha de hechos:** 10/07/2021 **Hora de hechos:** 06:30 **Fecha de percato:** 10/07/2021 **Hora de percato:** 06:30
**Lugar de los hechos:** ESTADO: JALISCO , MUNICIPIO: ENCARNACIÓN DE DÍAZ

### DATOS

| | |
|---|---|
| Características físicas: | complexion: mediana, cara: ovalado, color de la piel: trigueño, ojos: miel medianos, nariz: achatada, boca: grande, labios: gruesos, estatura: 175cm, peso: 80kg |
| Señas particulares: | lunar en el labio inferior en forma circular, descalabrada del lado derecho de la nuca |
| Prendas de vestir: | pantalón color: azul, playera color: azul marino |
| Autoridades Competentes: | FISCALÍA GENERAL DEL ESTADO DE JALISCO. |
| Carpeta de investigación: | 50160/2025 |

La información que se visualiza de la persona desaparecida o no localizada, es recibida e integrada por las autoridades de la Federación y de las Entidades Federativas competentes, por lo que cualquier información que se visualice, puede ser con la autoridad de origen.

**Si tienes información que ayude a la localización de alguna Persona Desaparecida o No Localizada, comunicate desde México al número telefónico 800 028 7783 o WhatsApp 55 1309 9024 y proporciona toda la información que tengas.**

Gobierno de México | Gobernación | CNB COMISIÓN NACIONAL DE BÚSQUEDA

# ALERTA NACIONAL



ALERTA NACIONAL

## FICHA DE BÚSQUEDA DE PERSONA DESAPARECIDA

**GUILLERMO ISRAEL BETANCOURT DURAN**
**Folio Único de Identificación**
**FI26-1F1A5767F-7B74-400B-BD0D-3A78500539B8**

**Edad al momento de la desaparición:** 46 **Edad Actual:** 46
**Lugar de nacimiento:** BAJA CALIFORNIA
**Sexo:** HOMBRE **Genero:** MASCULINO
**Nacionalidad:** MEXICANA **¿Habla español?:** SI
**Idioma o lengua indígena:** SIN DATO **Discapacidad:** NO
**Fecha de hechos:** 13/05/2026 **Hora de hechos:** 12:00 **Fecha de percato:** 14/05/2026 **Hora de percato:** 12:00
**Lugar de los hechos:** ESTADO: BAJA CALIFORNIA , MUNICIPIO: MEXICALI

### DATOS

| | |
|---|---|
| Características físicas: | complexion: mediana, cara: redondo, color de la piel: moreno, cabello: castaño oscuro corto liso, ojos: cafés medianos, nariz: recta, boca: mediana, labios: delgados, estatura: 185cm |
| Señas particulares: | leyenda monserrat en una de sus muñecas. |
| Prendas de vestir: | SIN DATO |
| Autoridades Competentes: | COMISIÓN ESTATAL DE BÚSQUEDA DE PERSONAS DEL ESTADO DE BAJA CALIFORNIA. |
| Carpeta de investigación: | 0204-2026-03245/NAC |

La información que se visualiza de la persona desaparecida o no localizada, es recibida e integrada por las autoridades de la Federación y de las Entidades Federativas competentes, por lo que cualquier información que se visualice, puede ser con la autoridad de origen.

**Si tienes información que ayude a la localización de alguna Persona Desaparecida o No Localizada, comunicate desde México al número telefónico 800 028 7783 o WhatsApp 55 1309 9024 y proporciona toda la información que tengas.**

Gobierno de México | Gobernación | CNB Comisión Nacional de Búsqueda

# ALERTA NACIONAL



ALERTA NACIONAL

## FICHA DE BÚSQUEDA DE PERSONA DESAPARECIDA

**JAVIER OCTAVIO MOLINA ASPEITIA**
**Folio Único de Identificación**
**FI26-17F9895AD-7C47-48CA-8C99-8493D6F0DF14**

**Edad al momento de la desaparición:** 41 **Edad Actual:** 44
**Lugar de nacimiento:** JALISCO
**Sexo:** HOMBRE **Genero:** MASCULINO
**Nacionalidad:** MEXICANA **¿Habla español?:** SI
**Idioma o lengua indígena:** SIN DATO **Discapacidad:** NO
**Fecha de hechos:** 13/12/2022 **Hora de hechos:** 02:00 **Fecha de percato:** 13/12/2022 **Hora de percato:** 02:00
**Lugar de los hechos:** ESTADO: JALISCO , MUNICIPIO: ENCARNACIÓN DE DÍAZ

### DATOS

| | |
|---|---|
| Características físicas: | complexion: robusta, cara: ovalado, color de la piel: trigueño, ojos: cafés medianos, nariz: achatada, boca: grande, labios: gruesos, estatura: 163cm, peso: 70kg |
| Señas particulares: | marcas de nacimiento atras de ambas orejas, placa en el pie izquierdo, una virgen de guadalupe en la espalda, el nombre de ma del carmen en el brazo izquierdo, entre otros tatuajes que la denunciante no recuerda |
| Prendas de vestir: | pantalón, sudadera color: negro, tenis color: blanco |
| Autoridades Competentes: | FISCALÍA GENERAL DEL ESTADO DE JALISCO. |
| Carpeta de investigación: | 50160/2025 |

La información que se visualiza de la persona desaparecida o no localizada, es recibida e integrada por las autoridades de la Federación y de las Entidades Federativas competentes, por lo que cualquier información que se visualice, puede ser con la autoridad de origen.

**Si tienes información que ayude a la localización de alguna Persona Desaparecida o No Localizada, comunicate desde México al número telefónico 800 028 7783 o WhatsApp 55 1309 9024 y proporciona toda la información que tengas.**

Gobierno de México | Gobernación Secretaría de Gobernación | CNB Comisión Nacional de Búsqueda

# ALERTA NACIONAL

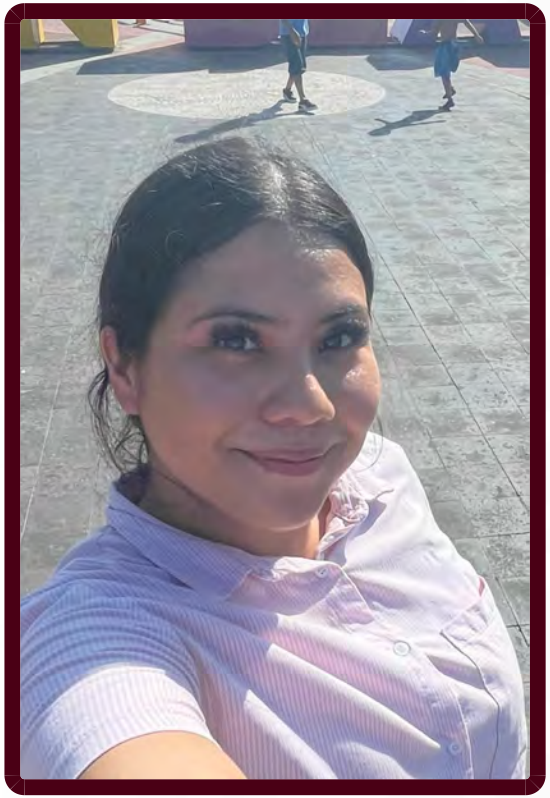

ALERTA NACIONAL

## FICHA DE BÚSQUEDA DE PERSONA DESAPARECIDA

**JENNYFER ALONDRA LOPEZ BARRAGAN**
**Folio Único de Identificación**
**FI26-199B4454E-459E-493D-B608-C3CB58E82E08**

**Edad al momento de la desaparición:** 24 **Edad Actual:** 24
**Lugar de nacimiento:** SINALOA
**Sexo:** MUJER **Genero:** FEMENINO **Nombre Social:** SIN PSEUDOMINIO
**Nacionalidad:** MEXICANA **¿Habla español?:** SI
**Idioma o lengua indígena:** SIN DATO **Discapacidad:** NO
**Fecha de hechos:** 20/05/2026 **Hora de hechos:** 13:00 **Fecha de percato:** 20/05/2026 **Hora de percato:** 13:30
**Lugar de los hechos:** ESTADO: SINALOA , MUNICIPIO: MAZATLÁN

### DATOS

| | |
|---|---|
| Características físicas: | complexion: robusta, cara: ovalado, color de la piel: blanco, cabello: negro largo liso, ojos: cafés pequeños, nariz: no recuerda, boca: mediana, labios: delgados, estatura: 160cm, peso: 60kg |
| Señas particulares: | tatuaje ubicado en la mano izquierda a la altura de la muñeca con la fogura de un gallo en color negro. |
| Prendas de vestir: | SIN DATO |
| Autoridades Competentes: | COMISIÓN ESTATAL DE BÚSQUEDA DE PERSONAS EN EL ESTADO DE SINALOA. |
| Carpeta de investigación: | MAZTL/FEDFP/004553/2026/CI |

La información que se visualiza de la persona desaparecida o no localizada, es recibida e integrada por las autoridades de la Federación y de las Entidades Federativas competentes, por lo que cualquier información que se visualice, puede ser con la autoridad de origen.

**Si tienes información que ayude a la localización de alguna Persona Desaparecida o No Localizada, comunicate desde México al número telefónico 800 028 7783 o WhatsApp 55 1309 9024 y proporciona toda la información que tengas.**

Gobierno de México | Gobernación | CNB Comisión Nacional de Búsqueda

# ALERTA NACIONAL



ALERTA NACIONAL

## FICHA DE BÚSQUEDA DE PERSONA DESAPARECIDA

**JONATHAN MARCELO BRAVO**
**Folio Único de Identificación**
**FI26-1B003F6C0-3184-483B-9E9C-805B7A57531A**

**Edad al momento de la desaparición:** 24 **Edad Actual:** 24
**Lugar de nacimiento:** PUEBLA
**Sexo:** HOMBRE **Genero:** MASCULINO
**Nacionalidad:** MEXICANA **¿Habla español?:** SI
**Idioma o lengua indígena:** SIN DATO **Discapacidad:** NO
**Fecha de hechos:** 06/05/2026 **Hora de hechos:** 09:30 **Fecha de percato:** 06/05/2026 **Hora de percato:** 09:30
**Lugar de los hechos:** ESTADO: PUEBLA , MUNICIPIO: CUAYUCA DE ANDRADE

### DATOS

| | |
|---|---|
| Características físicas: | complexion: robusta, cara: redondo, color de la piel: moreno, cabello: negro corto ondulado, ojos: cafés grandes, boca: grande, labios: gruesos, estatura: 180cm |
| Señas particulares: | cicatriz en la parte posterior de la cabeza |
| Prendas de vestir: | SIN DATO |
| Autoridades Competentes: | COMISIÓN DE BÚSQUEDA DE PERSONAS DEL ESTADO DE PUEBLA. |
| Carpeta de investigación: | CBP-200/2026 |

La información que se visualiza de la persona desaparecida o no localizada, es recibida e integrada por las autoridades de la Federación y de las Entidades Federativas competentes, por lo que cualquier información que se visualice, puede ser con la autoridad de origen.

**Si tienes información que ayude a la localización de alguna Persona Desaparecida o No Localizada, comunicate desde México al número telefónico 800 028 7783 o WhatsApp 55 1309 9024 y proporciona toda la información que tengas.**

Gobierno de México | Gobernación | CNB COMISIÓN NACIONAL DE BÚSQUEDA

# ALERTA NACIONAL



ALERTA NACIONAL

## FICHA DE BÚSQUEDA DE PERSONA DESAPARECIDA

**JOSE DANIEL SERRATO DIAZ**
**Folio Único de Identificación**
**FI26-1A4DAD8FD-A114-41C4-8AFE-8B120BFCD40C**

**Edad al momento de la desaparición:** 21 **Edad Actual:** 21
**Lugar de nacimiento:** MICHOACAN
**Sexo:** HOMBRE **Genero:** MASCULINO
**Nacionalidad:** MEXICANA **¿Habla español?:** SI
**Idioma o lengua indígena:** SIN DATO **Discapacidad:** NO
**Fecha de hechos:** 21/05/2026 **Hora de hechos:** 06:41 **Fecha de percato:** 21/05/2026 **Hora de percato:** 06:41
**Lugar de los hechos:** ESTADO: MICHOACAN , MUNICIPIO: MORELIA

### DATOS

| | |
|---|---|
| Características físicas: | complexion: robusta, cara: redondo, color de la piel: moreno, cabello: negro corto liso, ojos: cafés pequeños, nariz: recta, boca: grande, labios: gruesos, estatura: 187cm, peso: 75kg |
| Señas particulares: | cicatriz en la parte trasera del cuello |
| Prendas de vestir: | SIN DATO |
| Autoridades Competentes: | FISCALÍA GENERAL DEL ESTADO DE MICHOACÁN. |
| Carpeta de investigación: | FEPD/22176/2026 |

La información que se visualiza de la persona desaparecida o no localizada, es recibida e integrada por las autoridades de la Federación y de las Entidades Federativas competentes, por lo que cualquier información que se visualice, puede ser con la autoridad de origen.

**Si tienes información que ayude a la localización de alguna Persona Desaparecida o No Localizada, comunicate desde México al número telefónico 800 028 7783 o WhatsApp 55 1309 9024 y proporciona toda la información que tengas.**

Gobierno de México | Gobernación Secretaría de Gobernación | CNB Comisión Nacional de Búsqueda

# ALERTA NACIONAL

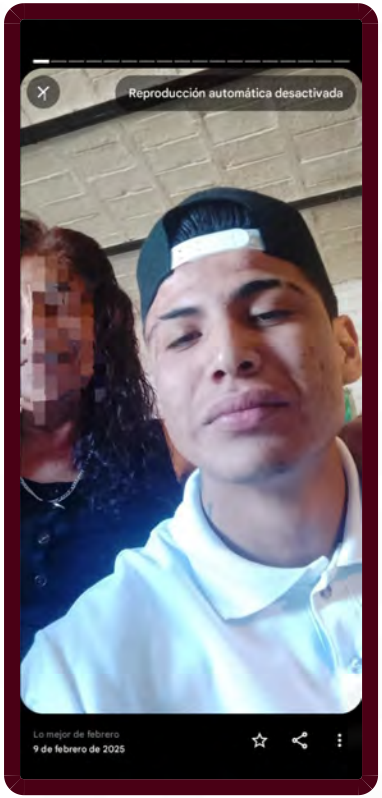


ALERTA NACIONAL

## FICHA DE BÚSQUEDA DE PERSONA DESAPARECIDA

**JOSE FERNANDO JOAQUIN REYES MARTIN**
**Folio Único de Identificación**
**FI26-13F627057-14C1-43F2-AADE-2FCE1273DF67**

**Edad al momento de la desaparición:** 22 **Edad Actual:** 23
**Lugar de nacimiento:** JALISCO
**Sexo:** HOMBRE **Genero:** MASCULINO
**Nacionalidad:** MEXICANA **¿Habla español?:** SI
**Idioma o lengua indígena:** SIN DATO **Discapacidad:** NO
**Fecha de hechos:** 12/04/2025 **Hora de hechos:** 20:00 **Fecha de percato:** 12/04/2025 **Hora de percato:** 20:00
**Lugar de los hechos:** ESTADO: JALISCO , MUNICIPIO: ENCARNACIÓN DE DÍAZ

### DATOS

| | |
|---|---|
| Características físicas: | complexion: delgada, cara: ovalado, color de la piel: trigueño, cabello: negro corto liso, ojos: cafés medianos, nariz: no recuerda, boca: grande, labios: gruesos, estatura: 176cm, peso: 75kg |
| Señas particulares: | una cicatriz en la ceja del lado izquierdo, ambos oidos perforados, una cicatriz de quemadura en su mano izquierda en el antebrazo cara interna, entre otras cicatrices las cuales ignora caracteristicas pero fueron causadas por accidente de motocicleta hace aproximadamente 4 años, en el pecho tiene el rostro de un marciano en una nave, en el cuello del lado derecho tiene figuras de diablos con ovejas, en el brazo izquierdo tiene una frase, desconociendo que dicen y el nombre de yazmin |
| Prendas de vestir: | camisa color: negro, pantalón color: azul marino, tenis color: blanco/verde |
| Autoridades Competentes: | FISCALÍA GENERAL DEL ESTADO DE JALISCO. |
| Carpeta de investigación: | 24811/2025 |

La información que se visualiza de la persona desaparecida o no localizada, es recibida e integrada por las autoridades de la Federación y de las Entidades Federativas competentes, por lo que cualquier información que se visualice, puede ser con la autoridad de origen.

**Si tienes información que ayude a la localización de alguna Persona Desaparecida o No Localizada, comunicate desde México al número telefónico 800 028 7783 o WhatsApp 55 1309 9024 y proporciona toda la información que tengas.**

Gobierno de México | Gobernación | CNB COMISIÓN NACIONAL DE BÚSQUEDA

# ALERTA NACIONAL



## FICHA DE BÚSQUEDA DE PERSONA DESAPARECIDA

**JUAN ENRIQUE ROCHA LOPEZ**
**Folio Único de Identificación**
**FI26-190E0EBF7-ACA5-41A2-B5A7-29F7C26BAEE9**

**Edad al momento de la desaparición:** 41 **Edad Actual:** 41
**Lugar de nacimiento:** SINALOA
**Sexo:** HOMBRE **Genero:** MASCULINO **Nombre Social:** SIN PSEUDOMINIO
**Nacionalidad:** MEXICANA **¿Habla español?:** SI
**Idioma o lengua indígena:** SIN DATO **Discapacidad:** NO
**Fecha de hechos:** 09/05/2026 **Hora de hechos:** 19:30 **Fecha de percato:** 10/05/2026 **Hora de percato:** 18:30
**Lugar de los hechos:** ESTADO: SINALOA , MUNICIPIO: MAZATLÁN

### DATOS

| | |
|---|---|
| Características físicas: | complexion: delgada, cara: no recuerda, color de la piel: moreno, cabello: castaño oscuro corto ondulado, ojos: miel pequeños, nariz: no recuerda, boca: mediana, labios: medianos, estatura: 166cm, peso: 70kg |
| Señas particulares: | lunar ubicado en la mejilla derecha. |
| Prendas de vestir: | SIN DATO |
| Autoridades Competentes: | COMISIÓN ESTATAL DE BÚSQUEDA DE PERSONAS EN EL ESTADO DE SINALOA. |
| Carpeta de investigación: | MAZTL/FEDFP/004408/2026/CI |

La información que se visualiza de la persona desaparecida o no localizada, es recibida e integrada por las autoridades de la Federación y de las Entidades Federativas competentes, por lo que cualquier información que se visualice, puede ser con la autoridad de origen.

**Si tienes información que ayude a la localización de alguna Persona Desaparecida o No Localizada, comunicate desde México al número telefónico 800 028 7783 o WhatsApp 55 1309 9024 y proporciona toda la información que tengas.**

ALERTA NACIONAL

Gobierno de México | Gobernación | CNB Comisión Nacional de Búsqueda

# ALERTA NACIONAL



ALERTA NACIONAL

## FICHA DE BÚSQUEDA DE PERSONA DESAPARECIDA

**JUAN RAMON GRANADOS GARCES**
**Folio Único de Identificación**
**FI26-1A2EEC116-07FB-478E-976E-C9CD25483FFB**

**Edad al momento de la desaparición:** 34 **Edad Actual:** 34
**Lugar de nacimiento:** SINALOA
**Sexo:** HOMBRE **Genero:** FEMENINO **Nombre Social:** SIN PSEUDONIMO
**Nacionalidad:** MEXICANA **¿Habla español?:** SI
**Idioma o lengua indígena:** SIN DATO **Discapacidad:** NO
**Fecha de hechos:** 15/05/2026 **Hora de hechos:** 09:18 **Fecha de percato:** 20/05/2026 **Hora de percato:** 08:30
**Lugar de los hechos:** ESTADO: SINALOA , MUNICIPIO: MAZATLÁN

### DATOS

| | |
|---|---|
| Características físicas: | complexion: delgada, cara: ovalado, color de la piel: moreno, cabello: negro rapado no recuerda, ojos: cafés grandes, nariz: no recuerda, boca: grande, labios: gruesos, estatura: 175cm, peso: 80kg |
| Señas particulares: | cicatriz ubicada en el lado izquierdo de la espalda de aproximadamente 02 centimetros |
| Prendas de vestir: | SIN DATO |
| Autoridades Competentes: | COMISIÓN ESTATAL DE BÚSQUEDA DE PERSONAS EN EL ESTADO DE SINALOA. |
| Carpeta de investigación: | MAZTL/FEDFP/00485/2026/CI |

La información que se visualiza de la persona desaparecida o no localizada, es recibida e integrada por las autoridades de la Federación y de las Entidades Federativas competentes, por lo que cualquier información que se visualice, puede ser con la autoridad de origen.

**Si tienes información que ayude a la localización de alguna Persona Desaparecida o No Localizada, comunicate desde México al número telefónico 800 028 7783 o WhatsApp 55 1309 9024 y proporciona toda la información que tengas.**

Gobierno de México | Gobernación | CNB Comisión Nacional de Búsqueda

# ALERTA NACIONAL



## FICHA DE BÚSQUEDA DE PERSONA DESAPARECIDA

**JUAN RAMON JASO MURO**
**Folio Único de Identificación**
**FI26-17FBD636B-2632-415B-AB48-B26F6062FC9C**

**Edad al momento de la desaparición:** 30 **Edad Actual:** 35
**Lugar de nacimiento:** JALISCO
**Sexo:** HOMBRE **Genero:** MASCULINO
**Nacionalidad:** MEXICANA **¿Habla español?:** SI
**Idioma o lengua indígena:** SIN DATO **Discapacidad:** NO
**Fecha de hechos:** 05/09/2020 **Hora de hechos:** 17:00 **Fecha de percato:** 05/09/2020 **Hora de percato:** 17:00
**Lugar de los hechos:** ESTADO: JALISCO , MUNICIPIO: ENCARNACIÓN DE DÍAZ

### DATOS

| | |
|---|---|
| Características físicas: | , cara: ovalado, color de la piel: trigueño, cabello: castaño oscuro corto liso, ojos: miel pequeños, nariz: achatada, boca: mediana, labios: delgados, estatura: 170cm, peso: 70kg |
| Señas particulares: | un lunar en la parte de la pantorrilla de 5cm aproximadamente |
| Prendas de vestir: | chaleco, pantalón, playera, tenis |
| Autoridades Competentes: | FISCALÍA GENERAL DEL ESTADO DE JALISCO. |
| Carpeta de investigación: | 21818/2026 |

La información que se visualiza de la persona desaparecida o no localizada, es recibida e integrada por las autoridades de la Federación y de las Entidades Federativas competentes, por lo que cualquier información que se visualice, puede ser con la autoridad de origen.

**Si tienes información que ayude a la localización de alguna Persona Desaparecida o No Localizada, comunicate desde México al número telefónico 800 028 7783 o WhatsApp 55 1309 9024 y proporciona toda la información que tengas.**

ALERTA NACIONAL

Gobierno de México | Gobernación Secretaría de Gobernación | CNB Comisión Nacional de Búsqueda

# ALERTA NACIONAL

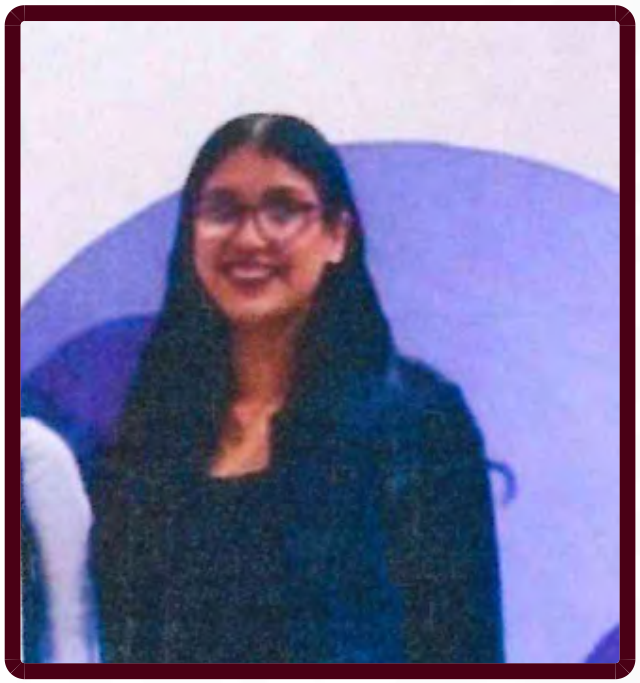

## FICHA DE BÚSQUEDA DE PERSONA DESAPARECIDA

**KYRIATH ADRIANA CERVANTES GOVEA**
**Folio Único de Identificación**
**FI26-1196C78B0-0DF5-4E86-88AB-F3D824A76061**

**Edad al momento de la desaparición:** 23 **Edad Actual:** 23
**Lugar de nacimiento:** SINALOA
**Sexo:** MUJER **Genero:** FEMENINO **Nombre Social:** SIN PSEUDONIMO
**Nacionalidad:** MEXICANA **¿Habla español?:** SI
**Idioma o lengua indígena:** SIN DATO **Discapacidad:** NO
**Fecha de hechos:** 12/05/2026 **Hora de hechos:** 14:00 **Fecha de percato:** 12/05/2026 **Hora de percato:** 14:00
**Lugar de los hechos:** ESTADO: SINALOA , MUNICIPIO: CULIACÁN

| DATOS | |
|---|---|
| Características físicas: | complexion: delgada, cara: ovalado, color de la piel: moreno, cabello: castaño oscuro largo ondulado, ojos: cafés medianos, nariz: recta, boca: mediana, labios: medianos, estatura: 175cm, peso: 70kg |
| Señas particulares: | en el tobillo izquierdo dibujo de un corazon |
| Prendas de vestir: | SIN DATO |
| Autoridades Competentes: | COMISIÓN ESTATAL DE BÚSQUEDA DE PERSONAS EN EL ESTADO DE SINALOA. |
| Carpeta de investigación: | CLN/FEDFP/006250/2026/C. |

La información que se visualiza de la persona desaparecida o no localizada, es recibida e integrada por las autoridades de la Federación y de las Entidades Federativas competentes, por lo que cualquier información que se visualice, puede ser con la autoridad de origen.

**Si tienes información que ayude a la localización de alguna Persona Desaparecida o No Localizada, comunicate desde México al número telefónico 800 028 7783 o WhatsApp 55 1309 9024 y proporciona toda la información que tengas.**

ALERTA NACIONAL

Gobierno de México | Gobernación Secretaría de Gobernación | CNB Comisión Nacional de Búsqueda

# ALERTA NACIONAL



ALERTA NACIONAL

## FICHA DE BÚSQUEDA DE PERSONA DESAPARECIDA

**LUIS GUILLERMO GARCIA POPOCA**
**Folio Único de Identificación**
**FI26-142200AC3-A4BF-43B5-9DDC-656D0C5CDE63**

**Edad al momento de la desaparición:** 21 **Edad Actual:** 24
**Lugar de nacimiento:** MORELOS
**Sexo:** HOMBRE **Genero:** MASCULINO
**Nacionalidad:** MEXICANA **¿Habla español?:** SI
**Idioma o lengua indígena:** SIN DATO **Discapacidad:** NO
**Fecha de hechos:** 02/05/2023 **Hora de hechos:** 09:00 **Fecha de percato:** 15/04/2026 **Hora de percato:** 09:00
**Lugar de los hechos:** ESTADO: MORELOS , MUNICIPIO: XOCHITEPEC

| DATOS | |
|---|---|
| Características físicas: | complexion: delgada, cara: ovalado, color de la piel: moreno, cabello: castaño oscuro corto liso, ojos: cafés medianos, nariz: achatada, boca: mediana, labios: delgados, estatura: 167cm, peso: 70kg |
| Señas particulares: | cicatriz en la espalda por quemadura, lunar entre la nariz y el ojo derecho , tatuaje en el cuello con la leyenda solo dios puede juzgarme , tatuaje en el cuello de lado derecho con la leyenda daniel , tatuaje en el lado derecho del pecho con la leyenda lucia, tatuaje del lado izquierdo del pecho con la leyenda meylu a , tatuaje en el centro del pecho la imagen de la santa muerte , tatuaje en el brazo derecho de los pies de un bebe , tatuaje en el brazo izquierdo de una escopeta , tatuaje en el lado derecho debjo del ojo de un signo de pesos , tatuaje en los dedos de la mano derecha de uanas letras , cicatriz detras de las orejas por quemadura , dos puntos en los dientes frontales de ceramica , cicatriz en la espalda por quemadura, lunar entre la nariz y el ojo derecho , tatuaje en el cuello con la leyenda solo dios puede juzgarme , tatuaje en el cuello de lado derecho con la leyenda daniel , tatuaje en el lado derecho del pecho con la leyenda lucia, tatuaje del lado izquierdo del pecho con la leyenda meylu a , tatuaje en el centro del pecho la imagen de la santa muerte , tatuaje en el brazo derecho de los pies de un bebe , tatuaje en el brazo izquierdo de una escopeta , tatuaje en el lado derecho debjo del ojo de un signo de pesos , tatuaje en los dedos de la mano derecha de uanas letras , cicatriz detras de las orejas por quemadura , dos puntos en los dientes frontales de ceramica |
| Prendas de vestir: | playera color: gris |
| Autoridades Competentes: | FISCALÍA GENERAL DEL ESTADO DE MORELOS. |
| Carpeta de investigación: | FEDFPM/91/2023 |

Gobierno de México | Gobernación | CNB COMISIÓN NACIONAL DE BÚSQUEDA

# ALERTA NACIONAL



ALERTA NACIONAL

## FICHA DE BÚSQUEDA DE PERSONA DESAPARECIDA

**MANUEL ANDRADE DIAZ**
**Folio Único de Identificación**
**FI26-1A4F68847-62F0-4959-8B26-CE73498272E5**

**Edad al momento de la desaparición:** 35 **Edad Actual:** 35
**Lugar de nacimiento:** BAJA CALIFORNIA
**Sexo:** HOMBRE **Genero:** MASCULINO
**Nacionalidad:** MEXICANA **¿Habla español?:** SI
**Idioma o lengua indígena:** SIN DATO **Discapacidad:** NO
**Fecha de hechos:** 13/05/2026 **Hora de hechos:** 12:00 **Fecha de percato:** 13/05/2026 **Hora de percato:** 13:00
**Lugar de los hechos:** ESTADO: BAJA CALIFORNIA , MUNICIPIO: MEXICALI

### DATOS

| | |
|---|---|
| Características físicas: | complexion: mediana, cara: ovalado, color de la piel: moreno, cabello: castaño oscuro corto liso, ojos: cafés medianos, nariz: recta, boca: mediana, labios: medianos, estatura: 160cm |
| Señas particulares: | imagen de un aguila de hombro a hombro en la espalda algunas letras a la altura de los nudillos en una de sus manos |
| Prendas de vestir: | SIN DATO |
| Autoridades Competentes: | COMISIÓN ESTATAL DE BÚSQUEDA DE PERSONAS DEL ESTADO DE BAJA CALIFORNIA. |
| Carpeta de investigación: | 0202-2026-03163/NAC |

La información que se visualiza de la persona desaparecida o no localizada, es recibida e integrada por las autoridades de la Federación y de las Entidades Federativas competentes, por lo que cualquier información que se visualice, puede ser con la autoridad de origen.

**Si tienes información que ayude a la localización de alguna Persona Desaparecida o No Localizada, comunicate desde México al número telefónico 800 028 7783 o WhatsApp 55 1309 9024 y proporciona toda la información que tengas.**

Gobierno de México | Gobernación Secretaría de Gobernación | CNB Comisión Nacional de Búsqueda

# ALERTA NACIONAL

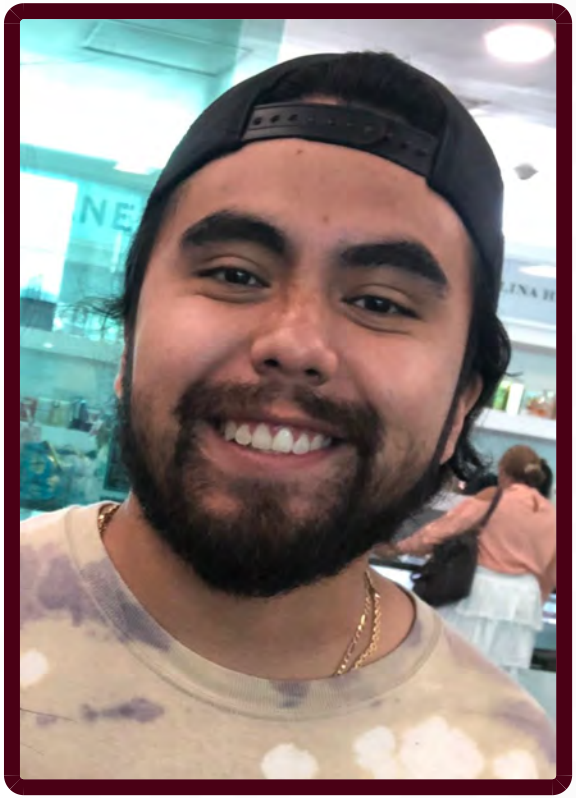

ALERTA NACIONAL

## FICHA DE BÚSQUEDA DE PERSONA DESAPARECIDA

**MARCO ANTONIO AXEL CABALLERO CRUZ**
**Folio Único de Identificación**
**FI26-17D928394-EC23-429F-B733-F3D3D89BF605**

**Edad al momento de la desaparición:** 27 **Edad Actual:** 27
**Lugar de nacimiento:** QUINTANA ROO
**Sexo:** HOMBRE **Genero:** MASCULINO
**Nacionalidad:** MEXICANA **¿Habla español?:** SI
**Idioma o lengua indígena:** SIN DATO **Discapacidad:** NO
**Fecha de hechos:** 20/03/2026 **Hora de hechos:** 07:15 **Fecha de percato:** 22/03/2026 **Hora de percato:** 11:00
**Lugar de los hechos:** ESTADO: QUINTANA ROO , MUNICIPIO: OTHÓN P. BLANCO

### DATOS

| | |
|---|---|
| Características físicas: | complexion: mediana, cara: redondo, color de la piel: moreno, cabello: negro largo lanoso, ojos: cafés pequeños, nariz: achatada, boca: mediana, labios: medianos, estatura: 165cm, peso: 65kg |
| Señas particulares: | una greca en la ceja derecha |
| Prendas de vestir: | SIN DATO |
| Autoridades Competentes: | COMISIÓN LOCAL DE BÚSQUEDA DE PERSONAS EN EL ESTADO DE QUINTANA ROO. |
| Carpeta de investigación: | FGE/QROO/OPB/03/1545/2026 |

La información que se visualiza de la persona desaparecida o no localizada, es recibida e integrada por las autoridades de la Federación y de las Entidades Federativas competentes, por lo que cualquier información que se visualice, puede ser con la autoridad de origen.

**Si tienes información que ayude a la localización de alguna Persona Desaparecida o No Localizada, comunicate desde México al número telefónico 800 028 7783 o WhatsApp 55 1309 9024 y proporciona toda la información que tengas.**

Gobierno de México | Gobernación Secretaría de Gobernación | CNB Comisión Nacional de Búsqueda

# ALERTA NACIONAL



ALERTA NACIONAL

## FICHA DE BÚSQUEDA DE PERSONA DESAPARECIDA

**MARGARITA GUZMAN VAZQUEZ**
**Folio Único de Identificación**
**FI26-1DA2F17BF-94A2-47E6-991C-3154A64C49DA**

**Edad al momento de la desaparición:** 44 **Edad Actual:** 44
**Lugar de nacimiento:** CAMPECHE
**Sexo:** MUJER **Genero:** FEMENINO
**Nacionalidad:** MEXICANA **¿Habla español?:** SIN DATO
**Idioma o lengua indígena:** SIN DATO **Discapacidad:** NO
**Fecha de hechos:** 11/05/2026 **Hora de hechos:** 17:00 **Fecha de percato:** 25/05/2026 **Hora de percato:** 06:30
**Lugar de los hechos:** ESTADO: CAMPECHE , MUNICIPIO: CAMPECHE

### DATOS

| | |
|---|---|
| Características físicas: | complexion: robusta, cara: redondo, color de la piel: trigueño, cabello: negro largo liso, nariz: alomada, boca: mediana, labios: medianos, estatura: 155cm, peso: 77kg |
| Señas particulares: | lunar de carne arriba del labio de lado derecho |
| Prendas de vestir: | SIN DATO |
| Autoridades Competentes: | FISCALÍA GENERAL DEL ESTADO DE CAMPECHE. |
| Carpeta de investigación: | CI-2-2026-925 |

La información que se visualiza de la persona desaparecida o no localizada, es recibida e integrada por las autoridades de la Federación y de las Entidades Federativas competentes, por lo que cualquier información que se visualice, puede ser con la autoridad de origen.

**Si tienes información que ayude a la localización de alguna Persona Desaparecida o No Localizada, comunicate desde México al número telefónico 800 028 7783 o WhatsApp 55 1309 9024 y proporciona toda la información que tengas.**

Gobierno de México | Gobernación (Secretaría de Gobernación) | CNB Comisión Nacional de Búsqueda

# ALERTA NACIONAL

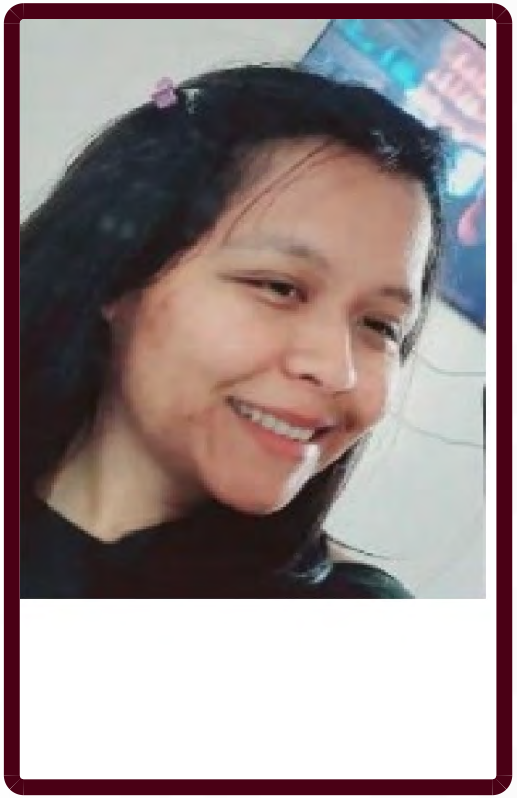

ALERTA NACIONAL

## FICHA DE BÚSQUEDA DE PERSONA DESAPARECIDA

**MARIA BEATRIZ NAVARRETE GARCIA**
**Folio Único de Identificación**
**FI26-1C4B24F4E-0045-439E-B2CB-48C0B8EC6A49**

**Edad al momento de la desaparición:** 24 **Edad Actual:** 24
**Lugar de nacimiento:** QUERETARO
**Sexo:** MUJER **Genero:** FEMENINO **Nombre Social:** SIN INFORMACION
**Nacionalidad:** MEXICANA **¿Habla español?:** NO
**Idioma o lengua indígena:** SIN DATO **Discapacidad:** NO
**Fecha de hechos:** 14/05/2026 **Hora de hechos:** 13:00 **Fecha de percato:** 22/05/2026 **Hora de percato:** 00:00
**Lugar de los hechos:** ESTADO: QUERETARO , MUNICIPIO: CORREGIDORA

### DATOS

| | |
|---|---|
| Características físicas: | complexion: mediana, cara: cuadrado, color de la piel: blanco, cabello: negro mediano liso, ojos: cafés medianos, nariz: recta, boca: pequeña, labios: delgados, estatura: 165cm, peso: 60kg |
| Señas particulares: | tres tatuajes en la mano derecha del numero siete, dos tatuajes en forma de dragones en la espalda |
| Prendas de vestir: | pantalón color: negro, sueter color: negro, tenis color: blanco |
| Autoridades Competentes: | FISCALÍA GENERAL DEL ESTADO QUERÉTARO. |
| Carpeta de investigación: | CI/QRO/16307/2026 |

La información que se visualiza de la persona desaparecida o no localizada, es recibida e integrada por las autoridades de la Federación y de las Entidades Federativas competentes, por lo que cualquier información que se visualice, puede ser con la autoridad de origen.

**Si tienes información que ayude a la localización de alguna Persona Desaparecida o No Localizada, comunicate desde México al número telefónico 800 028 7783 o WhatsApp 55 1309 9024 y proporciona toda la información que tengas.**

Gobierno de México | Gobernación Secretaría de Gobernación | CNB Comisión Nacional de Búsqueda

# ALERTA NACIONAL




ALERTA NACIONAL

## FICHA DE BÚSQUEDA DE PERSONA DESAPARECIDA

**MARIO ALBERTO CALZADA LONGINO**
**Folio Único de Identificación**
**FI26-1CE46CD48-66CE-48EA-B486-B2F5C411E384**

**Edad al momento de la desaparición:** 18 **Edad Actual:** 18
**Lugar de nacimiento:** MORELOS
**Sexo:** HOMBRE **Genero:** MASCULINO
**Nacionalidad:** MEXICANA **¿Habla español?:** SI
**Idioma o lengua indígena:** SIN DATO **Discapacidad:** SI
**Fecha de hechos:** 24/05/2026 **Hora de hechos:** 15:51 **Fecha de percato:** 24/05/2026 **Hora de percato:** 17:00
**Lugar de los hechos:** ESTADO: MORELOS , MUNICIPIO: TEMIXCO

### DATOS

| | |
|---|---|
| Características físicas: | complexion: delgada, cara: ovalado, color de la piel: blanco, cabello: negro corto ondulado, ojos: cafés medianos, nariz: achatada, boca: mediana, labios: gruesos, estatura: 194cm, peso: 82kg |
| Señas particulares: | cicatriz en el labio superior derecho |
| Prendas de vestir: | SIN DATO |
| Autoridades Competentes: | FISCALÍA GENERAL DEL ESTADO DE MORELOS. |
| Carpeta de investigación: | SC01/5166/2026 |

La información que se visualiza de la persona desaparecida o no localizada, es recibida e integrada por las autoridades de la Federación y de las Entidades Federativas competentes, por lo que cualquier información que se visualice, puede ser con la autoridad de origen.

**Si tienes información que ayude a la localización de alguna Persona Desaparecida o No Localizada, comunicate desde México al número telefónico 800 028 7783 o WhatsApp 55 1309 9024 y proporciona toda la información que tengas.**

Gobierno de México | Gobernación Secretaría de Gobernación | CNB Comisión Nacional de Búsqueda

# ALERTA NACIONAL



ALERTA NACIONAL

## FICHA DE BÚSQUEDA DE PERSONA DESAPARECIDA

**MIGUEL ANGEL MUÑOZ MERINO**
**Folio Único de Identificación**
**FI26-1CF94BAA0-35DE-46B4-BD4E-907193927291**

**Edad al momento de la desaparición:** 35 **Edad Actual:** 37
**Lugar de nacimiento:** MORELOS
**Sexo:** HOMBRE **Genero:** MASCULINO
**Nacionalidad:** MEXICANA **¿Habla español?:** SIN DATO
**Idioma o lengua indígena:** SIN DATO **Discapacidad:** NO
**Fecha de hechos:** 14/04/2024 **Hora de hechos:** 17:00 **Fecha de percato:** 30/04/2024 **Hora de percato:** 09:00
**Lugar de los hechos:** ESTADO: MORELOS , MUNICIPIO: TEMIXCO

### DATOS

| | |
|---|---|
| Características físicas: | complexion: delgada, cara: rectangular, color de la piel: moreno, cabello: negro rapado liso, ojos: cafés pequeños, nariz: achatada, boca: pequeña, labios: delgados, estatura: 175cm, peso: 80kg |
| Señas particulares: | NINGUNA |
| Prendas de vestir: | botas color: cafe, chamarra color: negro, pantalón color: azul marino, playera color: azul marino |
| Autoridades Competentes: | FISCALÍA GENERAL DEL ESTADO DE MORELOS. |
| Carpeta de investigación: | FEDFPM/301/2024 |

La información que se visualiza de la persona desaparecida o no localizada, es recibida e integrada por las autoridades de la Federación y de las Entidades Federativas competentes, por lo que cualquier información que se visualice, puede ser con la autoridad de origen.

**Si tienes información que ayude a la localización de alguna Persona Desaparecida o No Localizada, comunicate desde México al número telefónico 800 028 7783 o WhatsApp 55 1309 9024 y proporciona toda la información que tengas.**

Gobierno de México | Gobernación | CNB COMISIÓN NACIONAL DE BÚSQUEDA

# ALERTA NACIONAL



ALERTA NACIONAL

## FICHA DE BÚSQUEDA DE PERSONA DESAPARECIDA

**ROBERTO ISSAI MENDOZA CERDA**
**Folio Único de Identificación**
**FI26-187AEC187-3869-458B-9642-06A1F825A156**

**Edad al momento de la desaparición:** 18 **Edad Actual:** 18
**Lugar de nacimiento:** SINALOA
**Sexo:** HOMBRE **Genero:** MASCULINO **Nombre Social:** SIN PSEUDONIMO
**Nacionalidad:** MEXICANA **¿Habla español?:** SI
**Idioma o lengua indígena:** SIN DATO **Discapacidad:** NO
**Fecha de hechos:** 23/05/2026 **Hora de hechos:** 08:30 **Fecha de percato:** 23/05/2026 **Hora de percato:** 08:30
**Lugar de los hechos:** ESTADO: SINALOA , MUNICIPIO: MAZATLÁN

### DATOS

| | |
|---|---|
| Características físicas: | complexion: delgada, cara: redondo, color de la piel: blanco, ojos: miel pequeños, nariz: no recuerda, boca: grande, labios: gruesos, estatura: 170cm, peso: 70kg |
| Señas particulares: | cicatriz por apendice de aproximadamente 08 centimetros |
| Prendas de vestir: | SIN DATO |
| Autoridades Competentes: | COMISIÓN ESTATAL DE BÚSQUEDA DE PERSONAS EN EL ESTADO DE SINALOA. |
| Carpeta de investigación: | MAZTL/FEDFP/004559/2026/CI |

La información que se visualiza de la persona desaparecida o no localizada, es recibida e integrada por las autoridades de la Federación y de las Entidades Federativas competentes, por lo que cualquier información que se visualice, puede ser con la autoridad de origen.

**Si tienes información que ayude a la localización de alguna Persona Desaparecida o No Localizada, comunicate desde México al número telefónico 800 028 7783 o WhatsApp 55 1309 9024 y proporciona toda la información que tengas.**

Gobierno de México | Gobernación Secretaría de Gobernación | CNB Comisión Nacional de Búsqueda

# ALERTA NACIONAL

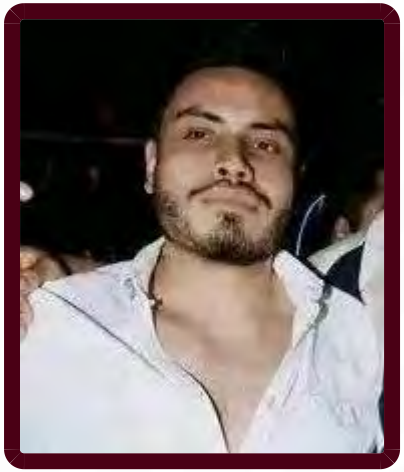

## FICHA DE BÚSQUEDA DE PERSONA DESAPARECIDA

**ALAN GUILLERMO CORRALES RODRIGUEZ**
**Folio Único de Identificación**
**FI26-1FC276AB0-CEEA-4830-AF40-7A198CBBE56D**

**Edad al momento de la desaparición:** 33 **Edad Actual:** 34
**Lugar de nacimiento:** DURANGO
**Sexo:** HOMBRE **Genero:** MASCULINO
**Nacionalidad:** MEXICANA **¿Habla español?:** SI
**Idioma o lengua indígena:** SIN DATO **Discapacidad:** NO
**Fecha de hechos:** 20/05/2026 **Hora de hechos:** 14:30 **Fecha de percato:** 20/05/2026 **Hora de percato:** 14:30
**Lugar de los hechos:** ESTADO: DURANGO , MUNICIPIO: DURANGO

### DATOS

| | |
|---|---|
| Características físicas: | complexion: robusta, cara: redondo, color de la piel: moreno, cabello: castaño oscuro corto liso, ojos: cafés medianos, nariz: recta, boca: mediana, labios: gruesos, estatura: 178cm |
| Señas particulares: | NINGUNA |
| Prendas de vestir: | camiseta |
| Autoridades Competentes: | FISCALÍA GENERAL DEL ESTADO DE DURANGO. |
| Carpeta de investigación: | CDI/FGE/R1/DGO/07492/26 |

La información que se visualiza de la persona desaparecida o no localizada, es recibida e integrada por las autoridades de la Federación y de las Entidades Federativas competentes, por lo que cualquier información que se visualice, puede ser con la autoridad de origen.

**Si tienes información que ayude a la localización de alguna Persona Desaparecida o No Localizada, comunicate desde México al número telefónico 800 028 7783 o WhatsApp 55 1309 9024 y proporciona toda la información que tengas.**

ALERTA NACIONAL

Gobierno de México | Gobernación Secretaría de Gobernación | CNB Comisión Nacional de Búsqueda

# ALERTA NACIONAL



ALERTA NACIONAL

## FICHA DE BÚSQUEDA DE PERSONA DESAPARECIDA

**ALEXANDER DE JESUS FLORES LOPEZ**
**Folio Único de Identificación**
**FI26-1AEA51716-C414-4F06-B179-E249D6684C5C**

**Edad al momento de la desaparición:** 23 **Edad Actual:** 23
**Lugar de nacimiento:** TAMAULIPAS
**Sexo:** HOMBRE **Genero:** MASCULINO
**Nacionalidad:** MEXICANA **¿Habla español?:** SIN DATO
**Idioma o lengua indígena:** SIN DATO **Discapacidad:** NO
**Fecha de hechos:** 19/05/2026 **Hora de hechos:** 18:00 **Fecha de percato:** 19/05/2026 **Hora de percato:** 18:00
**Lugar de los hechos:** ESTADO: TAMAULIPAS , MUNICIPIO: VICTORIA

### DATOS

| | |
|---|---|
| Características físicas: | complexion: robusta, cara: redondo, color de la piel: trigueño, cabello: negro mediano crespo, ojos: cafés medianos, nariz: recta, boca: grande, labios: gruesos, estatura: 183cm, peso: 88kg |
| Señas particulares: | lunar abultado color negro abajo de la nariz lado izquierdo, |
| Prendas de vestir: | SIN DATO |
| Autoridades Competentes: | FISCALÍA GENERAL DE JUSTICIA DEL ESTADO DE TAMAULIPAS. |
| Carpeta de investigación: | FGJT/FEIDDFP/VIC/UE1/00106/2026 |

La información que se visualiza de la persona desaparecida o no localizada, es recibida e integrada por las autoridades de la Federación y de las Entidades Federativas competentes, por lo que cualquier información que se visualice, puede ser con la autoridad de origen.

**Si tienes información que ayude a la localización de alguna Persona Desaparecida o No Localizada, comunicate desde México al número telefónico 800 028 7783 o WhatsApp 55 1309 9024 y proporciona toda la información que tengas.**

Gobierno de México | Gobernación Secretaría de Gobernación | CNB Comisión Nacional de Búsqueda

# ALERTA NACIONAL

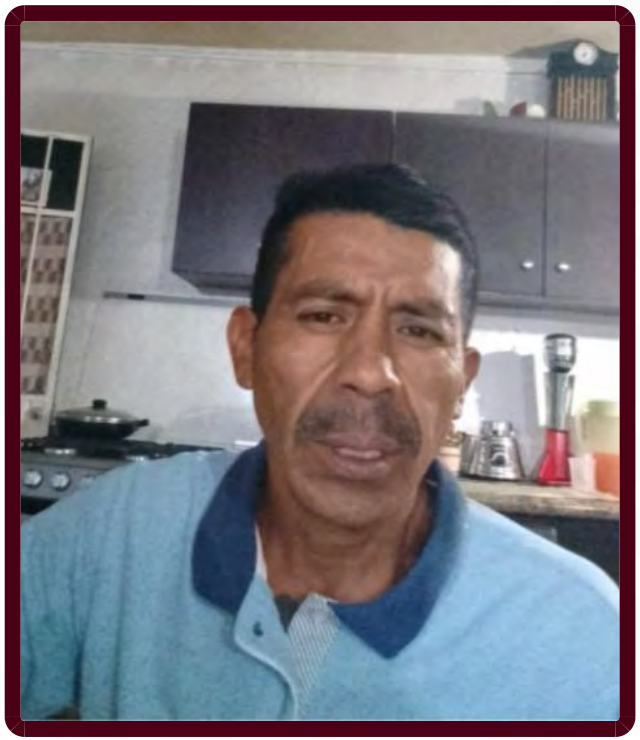

ALERTA NACIONAL

## FICHA DE BÚSQUEDA DE PERSONA DESAPARECIDA

**JUAN ANTONIO CUELLAR RAMOS**
**Folio Único de Identificación**
**FI26-10AE1825B-F733-4B37-B97C-9060B8033385**

**Edad al momento de la desaparición:** 43 **Edad Actual:** 43
**Lugar de nacimiento:** JALISCO
**Sexo:** HOMBRE **Genero:** MASCULINO
**Nacionalidad:** MEXICANA **¿Habla español?:** SI
**Idioma o lengua indígena:** SIN DATO **Discapacidad:** NO
**Fecha de hechos:** 11/04/2026 **Hora de hechos:** 20:30 **Fecha de percato:** 11/04/2026 **Hora de percato:** 20:30
**Lugar de los hechos:** ESTADO: JALISCO , MUNICIPIO: TONALÁ

### DATOS

| | |
|---|---|
| Características físicas: | complexion: robusta, cara: redondo, color de la piel: blanco, cabello: negro corto ondulado, ojos: cafés medianos, nariz: recta, boca: pequeña, labios: delgados, estatura: 176cm, peso: 80kg |
| Señas particulares: | manchas rojizas en la piel en todo el cuerpo por pellizcos |
| Prendas de vestir: | SIN DATO |
| Autoridades Competentes: | FISCALÍA GENERAL DEL ESTADO DE JALISCO. |
| Carpeta de investigación: | 30783/2026 |

La información que se visualiza de la persona desaparecida o no localizada, es recibida e integrada por las autoridades de la Federación y de las Entidades Federativas competentes, por lo que cualquier información que se visualice, puede ser con la autoridad de origen.

**Si tienes información que ayude a la localización de alguna Persona Desaparecida o No Localizada, comunicate desde México al número telefónico 800 028 7783 o WhatsApp 55 1309 9024 y proporciona toda la información que tengas.**

Gobierno de México | Gobernación | CNB COMISIÓN NACIONAL DE BÚSQUEDA

# ALERTA NACIONAL




ALERTA NACIONAL

## FICHA DE BÚSQUEDA DE PERSONA DESAPARECIDA

**ANGEL YAIR MENDEZ CASTRO**
**Folio Único de Identificación**
**FI26-1148E4D43-7E05-4CF2-9D2B-6E79D9925F47**

**Edad al momento de la desaparición:** 19 **Edad Actual:** 19
**Lugar de nacimiento:** ZACATECAS
**Sexo:** HOMBRE **Genero:** MASCULINO
**Nacionalidad:** MEXICANA **¿Habla español?:** SI
**Idioma o lengua indígena:** SIN DATO **Discapacidad:** NO
**Fecha de hechos:** 21/05/2026 **Hora de hechos:** 08:40 **Fecha de percato:** 21/05/2026 **Hora de percato:** 23:00
**Lugar de los hechos:** ESTADO: ZACATECAS , MUNICIPIO: LUIS MOYA

### DATOS

| | |
|---|---|
| Características físicas: | complexion: delgada, cara: rectangular, color de la piel: moreno, nariz: recta, boca: mediana, labios: delgados, estatura: 165cm, peso: 60kg |
| Señas particulares: | tatuaje con el nombre de angel en brazo derecho |
| Prendas de vestir: | SIN DATO |
| Autoridades Competentes: | FISCALÍA GENERAL DE JUSTICIA DEL ESTADO DE ZACATECAS. |
| Carpeta de investigación: | FGJEZ/FEDFPDCP-ZAC/5002/2026-5 |

La información que se visualiza de la persona desaparecida o no localizada, es recibida e integrada por las autoridades de la Federación y de las Entidades Federativas competentes, por lo que cualquier información que se visualice, puede ser con la autoridad de origen.

**Si tienes información que ayude a la localización de alguna Persona Desaparecida o No Localizada, comunicate desde México al número telefónico 800 028 7783 o WhatsApp 55 1309 9024 y proporciona toda la información que tengas.**

Gobierno de México | Gobernación Secretaría de Gobernación | CNB Comisión Nacional de Búsqueda

# ALERTA NACIONAL



## FICHA DE BÚSQUEDA DE PERSONA DESAPARECIDA

**CRISTIAN ALEXIS CARTUJANO SALAZAR**
**Folio Único de Identificación**
**FI26-124EFE3EF-19B7-4B6A-B6C5-3C22683EE074**

**Edad al momento de la desaparición:** 26 **Edad Actual:** 29
**Lugar de nacimiento:** QUINTANA ROO
**Sexo:** HOMBRE **Genero:** MASCULINO
**Nacionalidad:** MEXICANA **¿Habla español?:** SI
**Idioma o lengua indígena:** SIN DATO **Discapacidad:** NO
**Fecha de hechos:** 05/05/2023 **Hora de hechos:** 20:30 **Fecha de percato:** 06/05/2023 **Hora de percato:** 12:00
**Lugar de los hechos:** ESTADO: QUINTANA ROO , MUNICIPIO: OTHÓN P. BLANCO

### DATOS

| | |
|---|---|
| Características físicas: | complexion: robusta, cara: redondo, color de la piel: moreno, cabello: negro corto ondulado, ojos: cafés grandes, nariz: achatada, boca: grande, labios: gruesos, estatura: 176cm, peso: 80kg |
| Señas particulares: | tatuaje en ambas rodillas con una cara feliz y una triste, tatuaje en espalda de dos plumas de ave de diferentes tamaños, tatuaje de elefante en el antebrazo derecho, tatuaje en uno de los tobillos de un barco , barba partida |
| Prendas de vestir: | bermuda color: negro, playera color: gris/azul, zapatos color: negro |
| Autoridades Competentes: | COMISIÓN NACIONAL DE BÚSQUEDA. |
| Carpeta de investigación: | |

La información que se visualiza de la persona desaparecida o no localizada, es recibida e integrada por las autoridades de la Federación y de las Entidades Federativas competentes, por lo que cualquier información que se visualice, puede ser con la autoridad de origen.

**Si tienes información que ayude a la localización de alguna Persona Desaparecida o No Localizada, comunicate desde México al número telefónico 800 028 7783 o WhatsApp 55 1309 9024 y proporciona toda la información que tengas.**

ALERTA NACIONAL

Gobierno de México | Gobernación Secretaría de Gobernación | CNB Comisión Nacional de Búsqueda

# ALERTA NACIONAL



ALERTA NACIONAL

## FICHA DE BÚSQUEDA DE PERSONA DESAPARECIDA

**IGNACIO LOPEZ TORRES**
**Folio Único de Identificación**
**FI26-125DA70DF-ECA5-4869-A829-58573F9E8352**

**Edad al momento de la desaparición:** 47 **Edad Actual:** 47
**Lugar de nacimiento:** VERACRUZ
**Sexo:** HOMBRE **Genero:** MASCULINO **Nombre Social:** NINGUNO NINGUNO NINGUNO
**Nacionalidad:** MEXICANA **¿Habla español?:** SI
**Idioma o lengua indígena:** SIN DATO **Discapacidad:** NO
**Fecha de hechos:** 14/05/2026 **Hora de hechos:** 13:56 **Fecha de percato:** 14/05/2026 **Hora de percato:** 13:56
**Lugar de los hechos:** ESTADO: VERACRUZ , MUNICIPIO: XALAPA

### DATOS

| | |
|---|---|
| Características físicas: | complexion: mediana, cara: ovalado, color de la piel: moreno, cabello: negro corto ondulado, ojos: cafés medianos, nariz: achatada, boca: mediana, labios: gruesos, estatura: 165cm, peso: 78kg |
| Señas particulares: | en antebrazo izquierdo parte interna una cruz con el nombre de oliver daniel |
| Prendas de vestir: | SIN DATO |
| Autoridades Competentes: | FISCALÍA GENERAL DEL ESTADO DE VERACRUZ DE IGNACIO DE LA LLAVE. |
| Carpeta de investigación: | VER/FIM/FEADPD/111/2026 |

La información que se visualiza de la persona desaparecida o no localizada, es recibida e integrada por las autoridades de la Federación y de las Entidades Federativas competentes, por lo que cualquier información que se visualice, puede ser con la autoridad de origen.

**Si tienes información que ayude a la localización de alguna Persona Desaparecida o No Localizada, comunicate desde México al número telefónico 800 028 7783 o WhatsApp 55 1309 9024 y proporciona toda la información que tengas.**

Gobierno de México | Gobernación Secretaría de Gobernación | CNB Comisión Nacional de Búsqueda

# ALERTA NACIONAL

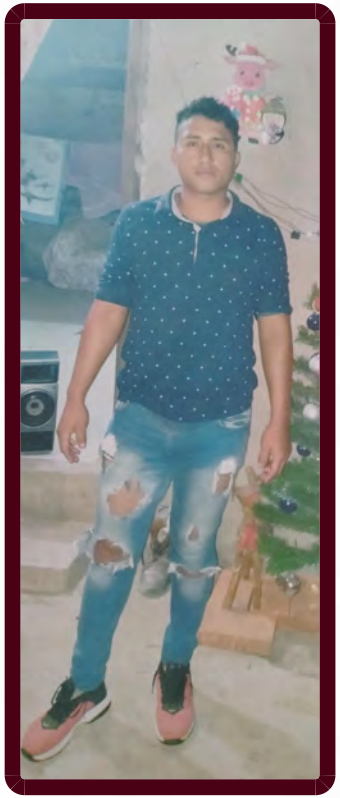

ALERTA NACIONAL

## FICHA DE BÚSQUEDA DE PERSONA DESAPARECIDA

**JUAN CARLOS DE LA CRUZ VERGARA**
**Folio Único de Identificación**
**FI26-188AB5178-BD76-4440-B8DA-E5DADC790DF8**

**Edad al momento de la desaparición:** 36 **Edad Actual:** 36
**Lugar de nacimiento:** VERACRUZ
**Sexo:** HOMBRE **Genero:** MASCULINO **Nombre Social:** NINGUNO NINGUNO NINGUNO
**Nacionalidad:** MEXICANA **¿Habla español?:** SI
**Idioma o lengua indígena:** SIN DATO **Discapacidad:** NO
**Fecha de hechos:** 19/05/2026 **Hora de hechos:** 19:00 **Fecha de percato:** 19/05/2026 **Hora de percato:** 19:00
**Lugar de los hechos:** ESTADO: VERACRUZ , MUNICIPIO: TEZONAPA

### DATOS

| | |
|---|---|
| Características físicas: | complexion: delgada, cara: ovalado, color de la piel: moreno, cabello: negro corto crespo, ojos: negros medianos, nariz: achatada, boca: mediana, labios: delgados, estatura: 170cm, peso: 55kg |
| Señas particulares: | cicatriz pierna derecha de 20 cms |
| Prendas de vestir: | SIN DATO |
| Autoridades Competentes: | FISCALÍA GENERAL DEL ESTADO DE VERACRUZ DE IGNACIO DE LA LLAVE. |
| Carpeta de investigación: | CRB/FIM/FEADPD/60/2026 |

La información que se visualiza de la persona desaparecida o no localizada, es recibida e integrada por las autoridades de la Federación y de las Entidades Federativas competentes, por lo que cualquier información que se visualice, puede ser con la autoridad de origen.

**Si tienes información que ayude a la localización de alguna Persona Desaparecida o No Localizada, comunicate desde México al número telefónico 800 028 7783 o WhatsApp 55 1309 9024 y proporciona toda la información que tengas.**

Gobierno de México | Gobernación Secretaría de Gobernación | CNB Comisión Nacional de Búsqueda

# ALERTA NACIONAL



## FICHA DE BÚSQUEDA DE PERSONA DESAPARECIDA

**MANUEL GURROLA HERNANDEZ**
**Folio Único de Identificación**
**FI26-14F1A7AAD-FFBE-4279-995D-E7F2E6BEAEB0**

**Edad al momento de la desaparición:** 27 **Edad Actual:** 27
**Lugar de nacimiento:** ZACATECAS
**Sexo:** HOMBRE **Genero:** MASCULINO
**Nacionalidad:** MEXICANA **¿Habla español?:** SI
**Idioma o lengua indígena:** SIN DATO **Discapacidad:** NO
**Fecha de hechos:** 19/05/2026 **Hora de hechos:** 15:00 **Fecha de percato:** 19/05/2026 **Hora de percato:** 23:00
**Lugar de los hechos:** ESTADO: ZACATECAS , MUNICIPIO: ZACATECAS

### DATOS

| | |
|---|---|
| Características físicas: | complexion: delgada, cara: cuadrado, color de la piel: blanco, cabello: negro corto ondulado, ojos: cafés grandes, boca: mediana, labios: medianos, estatura: 180cm, peso: 70kg |
| Señas particulares: | tatuaje en brazo derecho el apellido hernandez |
| Prendas de vestir: | SIN DATO |
| Autoridades Competentes: | FISCALÍA GENERAL DE JUSTICIA DEL ESTADO DE ZACATECAS. |
| Carpeta de investigación: | FGJEZ/FEDFPDCP-ZAC/5016/2026-5 |

La información que se visualiza de la persona desaparecida o no localizada, es recibida e integrada por las autoridades de la Federación y de las Entidades Federativas competentes, por lo que cualquier información que se visualice, puede ser con la autoridad de origen.

**Si tienes información que ayude a la localización de alguna Persona Desaparecida o No Localizada, comunicate desde México al número telefónico 800 028 7783 o WhatsApp 55 1309 9024 y proporciona toda la información que tengas.**

ALERTA NACIONAL

Gobierno de México | Gobernación Secretaría de Gobernación | CNB Comisión Nacional de Búsqueda

# ALERTA NACIONAL



ALERTA NACIONAL

## FICHA DE BÚSQUEDA DE PERSONA DESAPARECIDA

**SANTIAGO JAHIR RAMIREZ GONZALEZ**
**Folio Único de Identificación**
**FI26-18C9EB53F-098F-42C2-80F9-1012C7BEEAAF**

**Edad al momento de la desaparición:** 15 **Edad Actual:** 15
**Lugar de nacimiento:** MORELOS
**Sexo:** HOMBRE **Genero:** MASCULINO
**Nacionalidad:** MEXICANA **¿Habla español?:** SI
**Idioma o lengua indígena:** SIN DATO **Discapacidad:** NO
**Fecha de hechos:** 22/05/2026 **Hora de hechos:** 06:30 **Fecha de percato:** 22/05/2026 **Hora de percato:** 15:00
**Lugar de los hechos:** ESTADO: MORELOS , MUNICIPIO: HUITZILAC

### DATOS

| | |
|---|---|
| Características físicas: | complexion: robusta, cara: ovalado, color de la piel: moreno, cabello: negro corto liso, ojos: cafés grandes, boca: mediana, labios: gruesos, estatura: 171cm, peso: 92kg |
| Señas particulares: | cejas depiladas con un corte a la mitad de la ceja derecha |
| Prendas de vestir: | SIN DATO |
| Autoridades Competentes: | FISCALÍA GENERAL DEL ESTADO DE MORELOS. |
| Carpeta de investigación: | SC02/2578/2026 |

La información que se visualiza de la persona desaparecida o no localizada, es recibida e integrada por las autoridades de la Federación y de las Entidades Federativas competentes, por lo que cualquier información que se visualice, puede ser con la autoridad de origen.

**Si tienes información que ayude a la localización de alguna Persona Desaparecida o No Localizada, comunicate desde México al número telefónico 800 028 7783 o WhatsApp 55 1309 9024 y proporciona toda la información que tengas.**

Gobierno de México | Gobernación Secretaría de Gobernación | CNB Comisión Nacional de Búsqueda

# ALERTA NACIONAL

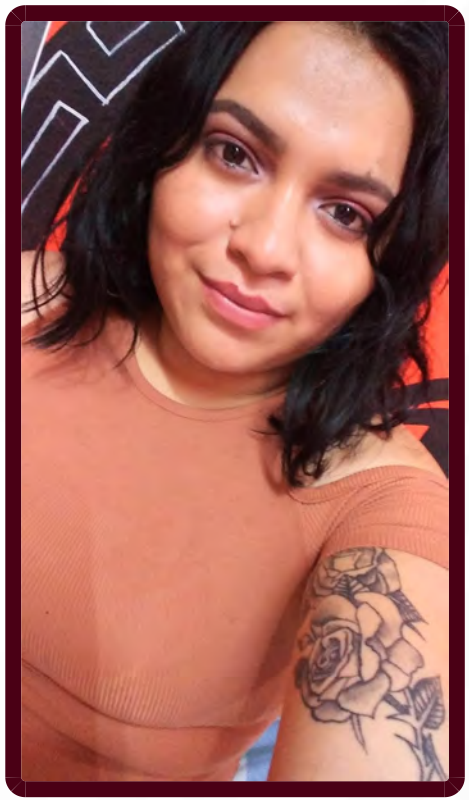

ALERTA NACIONAL

## FICHA DE BÚSQUEDA DE PERSONA DESAPARECIDA

**BRENDA ITZEL TRISTAN RODRIGUEZ**
**Folio Único de Identificación**
**FI26-1380C3895-9117-4726-AD0F-49CF2D1D0BE7**

**Edad al momento de la desaparición:** 27 **Edad Actual:** 27
**Lugar de nacimiento:** NUEVO LEON
**Sexo:** MUJER **Genero:** FEMENINO
**Nacionalidad:** MEXICANA **¿Habla español?:** SI
**Idioma o lengua indígena:** SIN DATO **Discapacidad:** NO
**Fecha de hechos:** 15/05/2026 **Hora de hechos:** 19:00 **Fecha de percato:** 16/05/2026 **Hora de percato:** 10:00
**Lugar de los hechos:** ESTADO: NUEVO LEON , MUNICIPIO: LINARES

### DATOS

| | |
|---|---|
| Características físicas: | complexion: robusta, cara: redondo, color de la piel: blanco, cabello: castaño oscuro corto liso, ojos: cafés medianos, nariz: no recuerda, boca: mediana, labios: delgados, estatura: 162cm, peso: 80kg |
| Señas particulares: | tiene un tatuaje de una cruz en el cuello por la garganta |
| Prendas de vestir: | SIN DATO |
| Autoridades Competentes: | COMISIÓN LOCAL DE BÚSQUEDA DE PERSONAS DE NUEVO LEÓN. |
| Carpeta de investigación: | FGJNL-062278/2026 |

La información que se visualiza de la persona desaparecida o no localizada, es recibida e integrada por las autoridades de la Federación y de las Entidades Federativas competentes, por lo que cualquier información que se visualice, puede ser con la autoridad de origen.

**Si tienes información que ayude a la localización de alguna Persona Desaparecida o No Localizada, comunicate desde México al número telefónico 800 028 7783 o WhatsApp 55 1309 9024 y proporciona toda la información que tengas.**

Gobierno de México | Gobernación | CNB Comisión Nacional de Búsqueda

# ALERTA NACIONAL



## FICHA DE BÚSQUEDA DE PERSONA DESAPARECIDA

**GABRIELA MICHEL RAMOS MEDINA**
**Folio Único de Identificación**
**FI26-1F2F2B33C-3F01-4173-8644-0B271882E919**

**Edad al momento de la desaparición:** 15 **Edad Actual:** 15
**Lugar de nacimiento:** CHIAPAS
**Sexo:** MUJER **Genero:** FEMENINO
**Nacionalidad:** MEXICANA **¿Habla español?:** SI
**Idioma o lengua indígena:** SIN DATO **Discapacidad:** NO
**Fecha de hechos:** 21/05/2026 **Hora de hechos:** 06:00 **Fecha de percato:** 21/05/2026 **Hora de percato:** 06:00
**Lugar de los hechos:** ESTADO: CHIAPAS , MUNICIPIO: TONALÁ

### DATOS

| | |
|---|---|
| Características físicas: | complexion: robusta, cara: redondo, color de la piel: moreno, cabello: negro mediano liso, ojos: negros grandes, nariz: achatada, boca: mediana, labios: delgados, estatura: 160cm, peso: 82kg |
| Señas particulares: | tatuajes el nombre moises y la palabra amor en el antebrazo derecho,, tatuajes unas imagenes de corazonez, cicatriz en la ceja izquierda. |
| Prendas de vestir: | blusa, pantiblusa, bluson color: crema, morado |
| Autoridades Competentes: | FISCALÍA GENERAL DEL ESTADO DE CHIAPAS. |
| Carpeta de investigación: | 0281-097-0711-2026 |

La información que se visualiza de la persona desaparecida o no localizada, es recibida e integrada por las autoridades de la Federación y de las Entidades Federativas competentes, por lo que cualquier información que se visualice, puede ser con la autoridad de origen.

**Si tienes información que ayude a la localización de alguna Persona Desaparecida o No Localizada, comunicate desde México al número telefónico 800 028 7783 o WhatsApp 55 1309 9024 y proporciona toda la información que tengas.**

ALERTA NACIONAL

Gobierno de México | Gobernación Secretaría de Gobernación | CNB Comisión Nacional de Búsqueda

# ALERTA NACIONAL



ALERTA NACIONAL

## FICHA DE BÚSQUEDA DE PERSONA DESAPARECIDA

**JORDAN CORDERO GONZALEZ**
**Folio Único de Identificación**
**FI26-1B11C211C-AF7A-4CB8-9188-E8E3AE311457**

**Edad al momento de la desaparición:** 32 **Edad Actual:** 32
**Lugar de nacimiento:** VERACRUZ
**Sexo:** HOMBRE **Genero:** MASCULINO
**Nacionalidad:** MEXICANA **¿Habla español?:** SI
**Idioma o lengua indígena:** SIN DATO **Discapacidad:** NO
**Fecha de hechos:** 16/05/2026 **Hora de hechos:** 22:00 **Fecha de percato:** 16/05/2026 **Hora de percato:** 22:44
**Lugar de los hechos:** ESTADO: VERACRUZ , MUNICIPIO: SAYULA DE ALEMÁN

### DATOS

| | |
|---|---|
| Características físicas: | complexion: delgada, cara: ovalado, color de la piel: blanco, cabello: castaño oscuro corto crespo, ojos: verdes medianos, nariz: recta, boca: mediana, labios: delgados, estatura: 158cm, peso: 55kg |
| Señas particulares: | tatuaje en la nuca de una telaraña |
| Prendas de vestir: | SIN DATO |
| Autoridades Competentes: | FISCALÍA GENERAL DEL ESTADO DE VERACRUZ DE IGNACIO DE LA LLAVE. |
| Carpeta de investigación: | CTZ/FIM/FEADPD/85/202 |

La información que se visualiza de la persona desaparecida o no localizada, es recibida e integrada por las autoridades de la Federación y de las Entidades Federativas competentes, por lo que cualquier información que se visualice, puede ser con la autoridad de origen.

**Si tienes información que ayude a la localización de alguna Persona Desaparecida o No Localizada, comunicate desde México al número telefónico 800 028 7783 o WhatsApp 55 1309 9024 y proporciona toda la información que tengas.**

Gobierno de México | Gobernación | CNB COMISIÓN NACIONAL DE BÚSQUEDA

# ALERTA NACIONAL

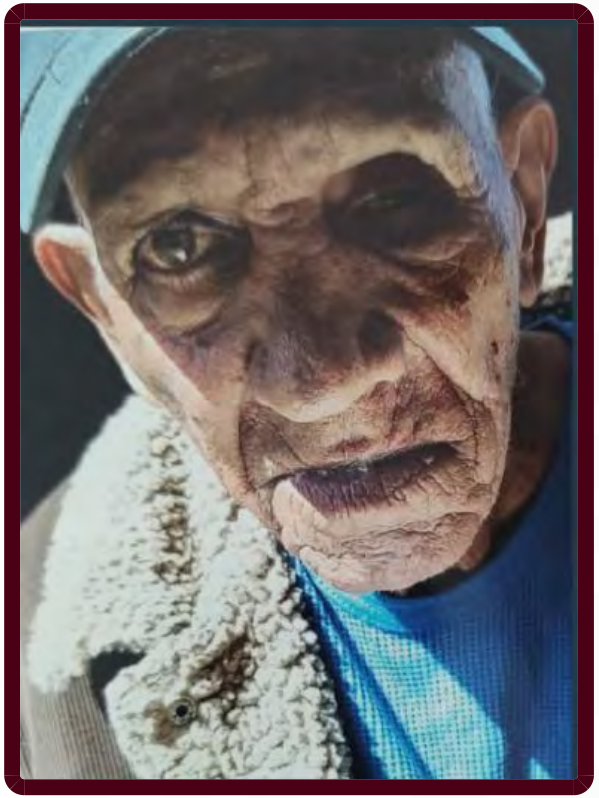

ALERTA NACIONAL

## FICHA DE BÚSQUEDA DE PERSONA DESAPARECIDA

**JOSE LINARES LINARES**
**Folio Único de Identificación**
**FI26-1A01B5B3E-AC49-49C2-ACE4-E9DBE86DDBD6**

**Edad al momento de la desaparición:** 77 **Edad Actual:** 77
**Lugar de nacimiento:** MICHOACAN
**Sexo:** HOMBRE **Genero:** MASCULINO
**Nacionalidad:** MEXICANA **¿Habla español?:** SI
**Idioma o lengua indígena:** SIN DATO **Discapacidad:** SI
**Fecha de hechos:** 17/05/2026 **Hora de hechos:** 09:00 **Fecha de percato:** 17/05/2026 **Hora de percato:** 09:00
**Lugar de los hechos:** ESTADO: MICHOACAN , MUNICIPIO: JACONA

### DATOS

| | |
|---|---|
| Características físicas: | complexion: delgada, color de la piel: moreno, cabello: cano corto liso, ojos: cafés pequeños, nariz: recta, boca: mediana, labios: delgados, estatura: 158cm, peso: 55kg |
| Señas particulares: | cicatriz en el pecho, ciego del ojo izquierdo |
| Prendas de vestir: | camisa color: amarillo, chamarra color: cafe, pantalón color: negro, tenis color: gris |
| Autoridades Competentes: | FISCALÍA GENERAL DEL ESTADO DE MICHOACÁN. |
| Carpeta de investigación: | FRZA/21575/2026 |

La información que se visualiza de la persona desaparecida o no localizada, es recibida e integrada por las autoridades de la Federación y de las Entidades Federativas competentes, por lo que cualquier información que se visualice, puede ser con la autoridad de origen.

**Si tienes información que ayude a la localización de alguna Persona Desaparecida o No Localizada, comunicate desde México al número telefónico 800 028 7783 o WhatsApp 55 1309 9024 y proporciona toda la información que tengas.**

Gobierno de México | Gobernación | CNB Comisión Nacional de Búsqueda

# ALERTA NACIONAL



ALERTA NACIONAL

## FICHA DE BÚSQUEDA DE PERSONA DESAPARECIDA

**JUAN ENRIQUE ROCHA LOPEZ**
**Folio Único de Identificación**
**FI26-1230AD4B7-D439-4EC3-BE52-30FD750EFCC4**

**Edad al momento de la desaparición:** 41 **Edad Actual:** 41
**Lugar de nacimiento:** SINALOA
**Sexo:** HOMBRE **Genero:** MASCULINO
**Nacionalidad:** MEXICANA **¿Habla español?:** SI
**Idioma o lengua indígena:** SIN DATO **Discapacidad:** NO
**Fecha de hechos:** 09/05/2026 **Hora de hechos:** 19:30 **Fecha de percato:** 09/05/2026 **Hora de percato:** 19:30
**Lugar de los hechos:** ESTADO: SINALOA , MUNICIPIO: MAZATLÁN

### DATOS

| | |
|---|---|
| Características físicas: | complexion: delgada, cara: ovalado, color de la piel: moreno, cabello: negro corto liso, ojos: cafés medianos, nariz: recta, boca: grande, labios: medianos, estatura: 165cm, peso: 60kg |
| Señas particulares: | perforaciones en las orejas para aretes |
| Prendas de vestir: | SIN DATO |
| Autoridades Competentes: | FISCALÍA GENERAL DEL ESTADO DE SINALOA. |
| Carpeta de investigación: | MAZTL/FEDFP/004408/2026/CI |

La información que se visualiza de la persona desaparecida o no localizada, es recibida e integrada por las autoridades de la Federación y de las Entidades Federativas competentes, por lo que cualquier información que se visualice, puede ser con la autoridad de origen.

**Si tienes información que ayude a la localización de alguna Persona Desaparecida o No Localizada, comunicate desde México al número telefónico 800 028 7783 o WhatsApp 55 1309 9024 y proporciona toda la información que tengas.**

Gobierno de México | Gobernación | CNB COMISIÓN NACIONAL DE BÚSQUEDA

# ALERTA NACIONAL



## FICHA DE BÚSQUEDA DE PERSONA DESAPARECIDA

**JUAN MANUEL CRUZ CRUZ**
**Folio Único de Identificación**
**FI26-1BC038314-EA11-44AC-937C-654A24609FAB**

**Edad al momento de la desaparición:** 34 **Edad Actual:** 34
**Lugar de nacimiento:** MICHOACAN
**Sexo:** HOMBRE **Genero:** MASCULINO
**Nacionalidad:** MEXICANA **¿Habla español?:** SI
**Idioma o lengua indígena:** SIN DATO **Discapacidad:** NO
**Fecha de hechos:** 20/05/2026 **Hora de hechos:** 19:00 **Fecha de percato:** 20/05/2026 **Hora de percato:** 19:00
**Lugar de los hechos:** ESTADO: MICHOACAN , MUNICIPIO: MORELIA

### DATOS

| | |
|---|---|
| Características físicas: | complexion: mediana, cara: redondo, color de la piel: moreno, cabello: negro corto ondulado, ojos: cafés grandes, nariz: recta, boca: pequeña, labios: delgados, estatura: 180cm |
| Señas particulares: | tatuaje en el brazo izquierdo sin saber que figura sea |
| Prendas de vestir: | SIN DATO |
| Autoridades Competentes: | FISCALÍA GENERAL DEL ESTADO DE MICHOACÁN. |
| Carpeta de investigación: | FEPD/ 21600 / 2026 |

La información que se visualiza de la persona desaparecida o no localizada, es recibida e integrada por las autoridades de la Federación y de las Entidades Federativas competentes, por lo que cualquier información que se visualice, puede ser con la autoridad de origen.

**Si tienes información que ayude a la localización de alguna Persona Desaparecida o No Localizada, comunicate desde México al número telefónico 800 028 7783 o WhatsApp 55 1309 9024 y proporciona toda la información que tengas.**

ALERTA NACIONAL

Gobierno de México | Gobernación Secretaría de Gobernación | CNB Comisión Nacional de Búsqueda

# ALERTA NACIONAL

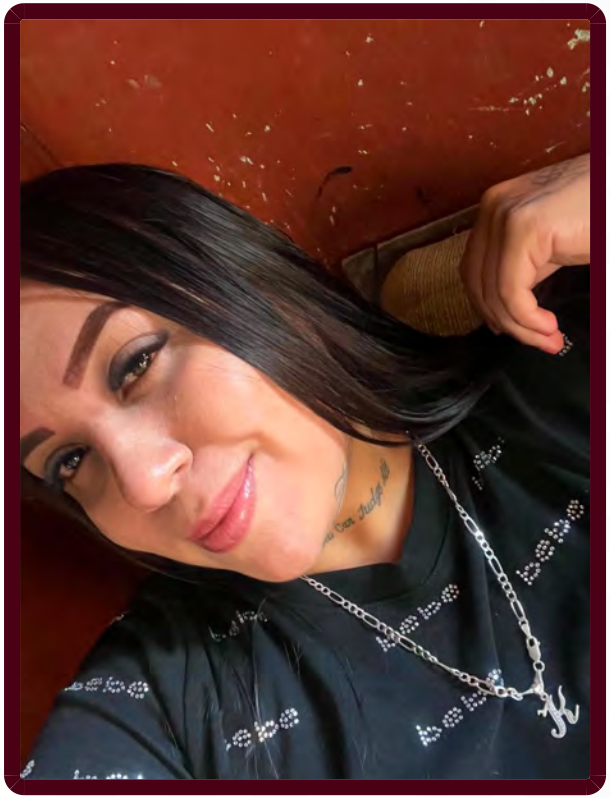

ALERTA NACIONAL

## FICHA DE BÚSQUEDA DE PERSONA DESAPARECIDA

**KARLA YULISA GONZALEZ VAZQUEZ**
**Folio Único de Identificación**
**FI26-18BC58232-57C3-4B0A-AFA8-960DD5DA97D0**

**Edad al momento de la desaparición:** 27 **Edad Actual:** 27
**Lugar de nacimiento:** NUEVO LEON
**Sexo:** MUJER **Genero:** FEMENINO
**Nacionalidad:** MEXICANA **¿Habla español?:** SI
**Idioma o lengua indígena:** SIN DATO **Discapacidad:** NO
**Fecha de hechos:** 15/05/2026 **Hora de hechos:** 19:00 **Fecha de percato:** 15/05/2026 **Hora de percato:** 19:00
**Lugar de los hechos:** ESTADO: NUEVO LEON , MUNICIPIO: LINARES

### DATOS

| | |
|---|---|
| Características físicas: | complexion: robusta, cara: no recuerda, color de la piel: moreno, cabello: negro largo no recuerda, ojos: cafés no recuerda, boca: mediana, labios: no recuerda, estatura: 160cm, peso: 80kg |
| Señas particulares: | en hombro izquierdo dos rosas y el nombre de rubi |
| Prendas de vestir: | SIN DATO |
| Autoridades Competentes: | COMISIÓN LOCAL DE BÚSQUEDA DE PERSONAS DE NUEVO LEÓN. |
| Carpeta de investigación: | FGJNL- 062922/2026 |

La información que se visualiza de la persona desaparecida o no localizada, es recibida e integrada por las autoridades de la Federación y de las Entidades Federativas competentes, por lo que cualquier información que se visualice, puede ser con la autoridad de origen.

**Si tienes información que ayude a la localización de alguna Persona Desaparecida o No Localizada, comunicate desde México al número telefónico 800 028 7783 o WhatsApp 55 1309 9024 y proporciona toda la información que tengas.**

Gobierno de México | Gobernación Secretaría de Gobernación | CNB Comisión Nacional de Búsqueda

# ALERTA NACIONAL



ALERTA NACIONAL

## FICHA DE BÚSQUEDA DE PERSONA DESAPARECIDA

**LUISA NATHALIA HERNANDEZ ESTRADA**
**Folio Único de Identificación**
**FI26-1C38490A9-7E49-44CB-A003-AE1F1DB1A6EA**

**Edad al momento de la desaparición:** 15 **Edad Actual:** 15
**Lugar de nacimiento:** SINALOA
**Sexo:** MUJER **Genero:** FEMENINO
**Nacionalidad:** MEXICANA **¿Habla español?:** SI
**Idioma o lengua indígena:** SIN DATO **Discapacidad:** NO
**Fecha de hechos:** 16/05/2026 **Hora de hechos:** 14:30 **Fecha de percato:** 16/05/2026 **Hora de percato:** 14:30
**Lugar de los hechos:** ESTADO: SINALOA , MUNICIPIO: MAZATLÁN

### DATOS

| | |
|---|---|
| Características físicas: | complexion: delgada, cara: ovalado, color de la piel: blanco, cabello: castaño claro largo liso, ojos: azules medianos, nariz: recta, boca: mediana, labios: delgados, estatura: 165cm, peso: 50kg |
| Señas particulares: | NINGUNA |
| Prendas de vestir: | blusa, pantiblusa, bluson color: negro |
| Autoridades Competentes: | FISCALÍA GENERAL DEL ESTADO DE SINALOA. |
| Carpeta de investigación: | MAZTL/FEDFP/004446/2026/CI |

La información que se visualiza de la persona desaparecida o no localizada, es recibida e integrada por las autoridades de la Federación y de las Entidades Federativas competentes, por lo que cualquier información que se visualice, puede ser con la autoridad de origen.

**Si tienes información que ayude a la localización de alguna Persona Desaparecida o No Localizada, comunicate desde México al número telefónico 800 028 7783 o WhatsApp 55 1309 9024 y proporciona toda la información que tengas.**

Gobierno de México | Gobernación Secretaría de Gobernación | CNB Comisión Nacional de Búsqueda

# ALERTA NACIONAL



## FICHA DE BÚSQUEDA DE PERSONA DESAPARECIDA

**MARIA GUADALUPE ACOSTA CASTAÑON**
**Folio Único de Identificación**
**FI26-18DCAFCD3-8B8D-4A8E-BDD4-8F928F7F27A8**

**Edad al momento de la desaparición:** 44 **Edad Actual:** 45
**Lugar de nacimiento:** QUERETARO
**Sexo:** MUJER **Genero:** FEMENINO **Nombre Social:** SIN PSEUDONIMO
**Nacionalidad:** MEXICANA **¿Habla español?:** SI
**Idioma o lengua indígena:** SIN DATO **Discapacidad:** NO
**Fecha de hechos:** 19/05/2026 **Hora de hechos:** 14:00 **Fecha de percato:** 20/05/2026 **Hora de percato:** 00:00
**Lugar de los hechos:** ESTADO: QUERETARO , MUNICIPIO: QUERÉTARO

### DATOS

| | |
|---|---|
| Características físicas: | complexion: robusta, cara: ovalado, color de la piel: moreno, cabello: castaño oscuro mediano ondulado, ojos: cafés medianos, nariz: recta, boca: mediana, labios: medianos, estatura: 160cm, peso: 85kg |
| Señas particulares: | lunar debajo del ojo derecho |
| Prendas de vestir: | camisa color: verde, pants color: gris, zapatos color: gris |
| Autoridades Competentes: | FISCALÍA GENERAL DEL ESTADO QUERÉTARO. |
| Carpeta de investigación: | CI/QRO/16022/2026 |

La información que se visualiza de la persona desaparecida o no localizada, es recibida e integrada por las autoridades de la Federación y de las Entidades Federativas competentes, por lo que cualquier información que se visualice, puede ser con la autoridad de origen.

**Si tienes información que ayude a la localización de alguna Persona Desaparecida o No Localizada, comunicate desde México al número telefónico 800 028 7783 o WhatsApp 55 1309 9024 y proporciona toda la información que tengas.**

ALERTA NACIONAL

Gobierno de México | Gobernación Secretaría de Gobernación | CNB Comisión Nacional de Búsqueda

# ALERTA NACIONAL



ALERTA NACIONAL

## FICHA DE BÚSQUEDA DE PERSONA DESAPARECIDA

**MARIA JOSE MORENO GONZALEZ**
**Folio Único de Identificación**
**FI26-1F4EFD04D-F4A1-4A43-A574-0CE6F0E21346**

**Edad al momento de la desaparición:** 17 **Edad Actual:** 17
**Lugar de nacimiento:** MICHOACAN
**Sexo:** MUJER **Genero:** FEMENINO
**Nacionalidad:** MEXICANA **¿Habla español?:** SI
**Idioma o lengua indígena:** SIN DATO **Discapacidad:** NO
**Fecha de hechos:** 21/05/2026 **Hora de hechos:** 08:00 **Fecha de percato:** 21/05/2026 **Hora de percato:** 08:00
**Lugar de los hechos:** ESTADO: MICHOACAN , MUNICIPIO: MARAVATÍO

### DATOS

| | |
|---|---|
| Características físicas: | complexion: delgada, cara: ovalado, color de la piel: blanco, cabello: negro corto liso, ojos: cafés pequeños, boca: mediana, labios: gruesos, estatura: 153cm, peso: 60kg |
| Señas particulares: | lunar a un lado del labio izquierdo |
| Prendas de vestir: | pantalón color: azul, playera color: blanco, tenis color: negro |
| Autoridades Competentes: | FISCALÍA GENERAL DEL ESTADO DE MICHOACÁN. |
| Carpeta de investigación: | FRZI/21658/2026 |

La información que se visualiza de la persona desaparecida o no localizada, es recibida e integrada por las autoridades de la Federación y de las Entidades Federativas competentes, por lo que cualquier información que se visualice, puede ser con la autoridad de origen.

**Si tienes información que ayude a la localización de alguna Persona Desaparecida o No Localizada, comunicate desde México al número telefónico 800 028 7783 o WhatsApp 55 1309 9024 y proporciona toda la información que tengas.**

Gobierno de México | Gobernación | CNB Comisión Nacional de Búsqueda

# ALERTA NACIONAL



## FICHA DE BÚSQUEDA DE PERSONA DESAPARECIDA

**MELANI BRILLIT HIDALGO RAMIREZ**
**Folio Único de Identificación**
**FI26-139602B24-8F7E-4E5B-A08C-E83D4B64D770**

**Edad al momento de la desaparición:** 14 **Edad Actual:** 14
**Lugar de nacimiento:** GUERRERO
**Sexo:** MUJER **Genero:** FEMENINO
**Nacionalidad:** MEXICANA **¿Habla español?:** SI
**Idioma o lengua indígena:** SIN DATO **Discapacidad:** NO
**Fecha de hechos:** 21/05/2026 **Hora de hechos:** 07:30 **Fecha de percato:** 21/05/2026 **Hora de percato:** 07:30
**Lugar de los hechos:** ESTADO: GUERRERO , MUNICIPIO: IGUALA DE LA INDEPENDENCIA

### DATOS

| | |
|---|---|
| Características físicas: | complexion: delgada, cara: redondo, color de la piel: moreno, cabello: negro corto ondulado, ojos: cafés pequeños, nariz: recta, boca: mediana, labios: gruesos, estatura: 155cm, peso: 50kg |
| Señas particulares: | lunar debajo de la ceja derecha, cicatriz en ambos codos causados por caidas, le falta el diente canino de lado izquierdo de la parte superior |
| Prendas de vestir: | SIN DATO |
| Autoridades Competentes: | FISCALÍA GENERAL DEL ESTADO DE GUERRERO. |
| Carpeta de investigación: | 12060380200622210526 |

La información que se visualiza de la persona desaparecida o no localizada, es recibida e integrada por las autoridades de la Federación y de las Entidades Federativas competentes, por lo que cualquier información que se visualice, puede ser con la autoridad de origen.

**Si tienes información que ayude a la localización de alguna Persona Desaparecida o No Localizada, comunicate desde México al número telefónico 800 028 7783 o WhatsApp 55 1309 9024 y proporciona toda la información que tengas.**

ALERTA NACIONAL

Gobierno de México | Gobernación Secretaría de Gobernación | CNB Comisión Nacional de Búsqueda

# ALERTA NACIONAL



ALERTA NACIONAL

## FICHA DE BÚSQUEDA DE PERSONA DESAPARECIDA

**MIGUEL ALVAREZ CRUZ**
**Folio Único de Identificación**
**FI26-19E2DC3B2-FB5C-44BC-98B8-13A1CE985291**

**Edad al momento de la desaparición:** 33 **Edad Actual:** 33
**Lugar de nacimiento:** MICHOACAN
**Sexo:** HOMBRE **Genero:** MASCULINO
**Nacionalidad:** MEXICANA **¿Habla español?:** SI
**Idioma o lengua indígena:** SIN DATO **Discapacidad:** NO
**Fecha de hechos:** 17/05/2026 **Hora de hechos:** 21:15 **Fecha de percato:** 17/05/2026 **Hora de percato:** 22:00
**Lugar de los hechos:** ESTADO: MICHOACAN , MUNICIPIO: ZITÁCUARO

### DATOS

| | |
|---|---|
| Características físicas: | complexion: delgada, cara: ovalado, color de la piel: moreno, cabello: negro corto liso, ojos: cafés medianos, nariz: recta, boca: mediana, labios: medianos, estatura: 178cm, peso: 70kg |
| Señas particulares: | tatuaje en el brazo izquierdo tiene los nombres de alison fernanda, bayron sebastian, joshua mateo y eitan miguel y debajo de cada nombre tiene numeros romanos |
| Prendas de vestir: | SIN DATO |
| Autoridades Competentes: | COMISIÓN DE BÚSQUEDA DE PERSONAS DEL ESTADO DE MICHOACÁN. |
| Carpeta de investigación: | FRZI/21025/2026 |

La información que se visualiza de la persona desaparecida o no localizada, es recibida e integrada por las autoridades de la Federación y de las Entidades Federativas competentes, por lo que cualquier información que se visualice, puede ser con la autoridad de origen.

**Si tienes información que ayude a la localización de alguna Persona Desaparecida o No Localizada, comunicate desde México al número telefónico 800 028 7783 o WhatsApp 55 1309 9024 y proporciona toda la información que tengas.**

Gobierno de México | Gobernación Secretaría de Gobernación | CNB Comisión Nacional de Búsqueda

# ALERTA NACIONAL

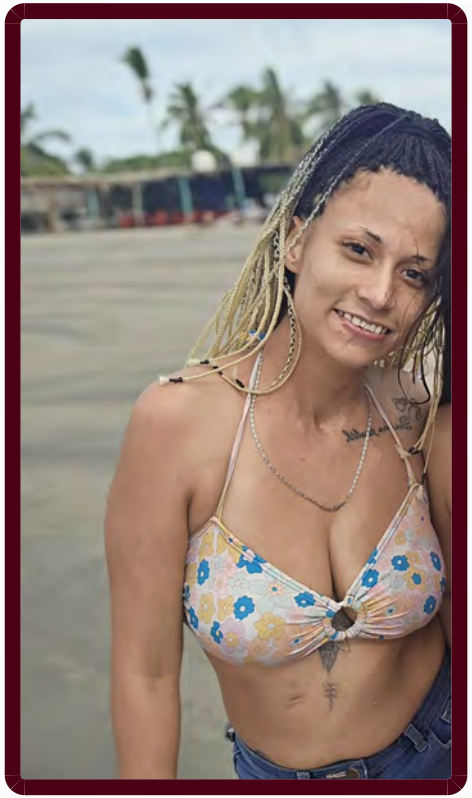

ALERTA NACIONAL

## FICHA DE BÚSQUEDA DE PERSONA DESAPARECIDA

**PAOLA MARGARITA DEL VILLAR PEÑA**
**Folio Único de Identificación**
**FI26-12E8E1E56-52B8-4CF0-8215-57A6F208032B**

**Edad al momento de la desaparición:** 30 **Edad Actual:** 30
**Lugar de nacimiento:** NAYARIT
**Sexo:** MUJER **Genero:** FEMENINO
**Nacionalidad:** MEXICANA **¿Habla español?:** SI
**Idioma o lengua indígena:** SIN DATO **Discapacidad:** NO
**Fecha de hechos:** 29/03/2026 **Hora de hechos:** 09:30 **Fecha de percato:** 02/04/2026 **Hora de percato:** 16:00
**Lugar de los hechos:** ESTADO: NAYARIT , MUNICIPIO: TEPIC

### DATOS

| | |
|---|---|
| Características físicas: | complexion: delgada, cara: ovalado, color de la piel: moreno, cabello: tinturado mediano crespo, ojos: cafés medianos, nariz: alomada, boca: mediana, labios: delgados, estatura: 150cm, peso: 45kg |
| Señas particulares: | cicatriz en form a lineal en el parpado superior lado derecho |
| Prendas de vestir: | SIN DATO |
| Autoridades Competentes: | FISCALÍA GENERAL DEL ESTADO DE NAYARIT. |
| Carpeta de investigación: | NAY/TEP/III/CI/02259/2026 |

La información que se visualiza de la persona desaparecida o no localizada, es recibida e integrada por las autoridades de la Federación y de las Entidades Federativas competentes, por lo que cualquier información que se visualice, puede ser con la autoridad de origen.

**Si tienes información que ayude a la localización de alguna Persona Desaparecida o No Localizada, comunicate desde México al número telefónico 800 028 7783 o WhatsApp 55 1309 9024 y proporciona toda la información que tengas.**

Gobierno de México | Gobernación Secretaría de Gobernación | CNB Comisión Nacional de Búsqueda

# ALERTA NACIONAL



ALERTA NACIONAL

## FICHA DE BÚSQUEDA DE PERSONA DESAPARECIDA

**RUTH ADRIANA RODRIGUEZ FLORES**
**Folio Único de Identificación**
**FI26-13412F606-A0F9-4C6F-BC40-89035798535A**

**Edad al momento de la desaparición:** 7 **Edad Actual:** 7
**Lugar de nacimiento:** TLAXCALA
**Sexo:** MUJER **Genero:** FEMENINO
**Nacionalidad:** MEXICANA **¿Habla español?:** SI
**Idioma o lengua indígena:** SIN DATO **Discapacidad:** NO
**Fecha de hechos:** 20/03/2026 **Hora de hechos:** 00:00 **Fecha de percato:** 20/03/2026 **Hora de percato:** 00:01
**Lugar de los hechos:** ESTADO: TLAXCALA , MUNICIPIO: ZACATELCO

### DATOS

| | |
|---|---|
| Características físicas: | complexion: delgada, cara: ovalado, color de la piel: moreno, cabello: castaño oscuro largo liso, ojos: cafés medianos, nariz: recta, boca: mediana, labios: delgados, estatura: 140cm, peso: 30kg |
| Señas particulares: | perforacion en la oreja del lado izquierdo |
| Prendas de vestir: | SIN DATO |
| Autoridades Competentes: | PROCURADURÍA GENERAL DE JUSTICIA DEL ESTADO DE TLAXCALA. |
| Carpeta de investigación: | FG-AIFEPDNL/59/2026 |

La información que se visualiza de la persona desaparecida o no localizada, es recibida e integrada por las autoridades de la Federación y de las Entidades Federativas competentes, por lo que cualquier información que se visualice, puede ser con la autoridad de origen.

**Si tienes información que ayude a la localización de alguna Persona Desaparecida o No Localizada, comunicate desde México al número telefónico 800 028 7783 o WhatsApp 55 1309 9024 y proporciona toda la información que tengas.**

Gobierno de México | Gobernación | CNB Comisión Nacional de Búsqueda

# ALERTA NACIONAL



ALERTA NACIONAL

## FICHA DE BÚSQUEDA DE PERSONA DESAPARECIDA

**SANDRO DANIEL VALLE BARRON**
**Folio Único de Identificación**
**FI26-1097E4C6E-F06D-44C4-B395-541E578471A7**

**Edad al momento de la desaparición:** 41 **Edad Actual:** 41
**Lugar de nacimiento:** ESTADO DE MEXICO
**Sexo:** HOMBRE **Genero:** MASCULINO **Nombre Social:** SIN INFORMACION
**Nacionalidad:** MEXICANA **¿Habla español?:** SI
**Idioma o lengua indígena:** SIN DATO **Discapacidad:** NO
**Fecha de hechos:** 01/05/2026 **Hora de hechos:** 05:20 **Fecha de percato:** 20/05/2026 **Hora de percato:** 00:00
**Lugar de los hechos:** ESTADO: ESTADO DE MEXICO , MUNICIPIO: ATIZAPÁN DE ZARAGOZA

### DATOS

| | |
|---|---|
| Características físicas: | complexion: robusta, cara: ovalado, color de la piel: moreno, cabello: castaño oscuro rapado no recuerda, ojos: cafés medianos, nariz: achatada, boca: mediana, labios: medianos, estatura: 185cm, peso: 95kg |
| Señas particulares: | cicatriz en la ceja izquierda, tatuaje en el brazo derecho tiene un ala de angel color negro , tatuaje en el brazo izquierdo de un ala de angel color negro , tatuaje en el antebrazo derecho porta la figura de un guerrero de tamaño mediano color negro , tatuaje en el antebrazo izquierdo tiene una simbologia china y la leyenda mucio barren color negro , tatuaje en el pecho del lado superior izquierdo tiene la figura de un cuervo de tamaño mediano color negro , tatuaje en la espalda en la parte superior derecha porta el simbolo de hecho en mexico color negro , tatuaje en la espalda en la parte superior izquierda el rostro de un guerrero azteca de tamaño mediano color negro , tatuaje en la parte media de la espalda tiene tatuado un arbol de la vida con cinco pajaros color negro , tatuaje en la pantorrilla derecha presenta dos arboles sin hojas color negro |
| Prendas de vestir: | camiseta color: verde olivo, chaleco color: beige, pantalón color: azul, tenis |
| Autoridades Competentes: | FISCALÍA GENERAL DEL ESTADO QUERÉTARO. |
| Carpeta de investigación: | CI/QRO/16028/2026 |

La información que se visualiza de la persona desaparecida o no localizada, es recibida e integrada por las autoridades de la Federación y de las Entidades Federativas competentes, por lo que cualquier información que se visualice, puede ser con la autoridad de origen.

Gobierno de México | Gobernación Secretaría de Gobernación | CNB Comisión Nacional de Búsqueda

# ALERTA NACIONAL



ALERTA NACIONAL

## FICHA DE BÚSQUEDA DE PERSONA DESAPARECIDA

**VIRGINIA PALMA MORALES**
**Folio Único de Identificación**
**FI26-1DD4CE8CE-3EF6-4C42-BFF7-0FF135A49970**

**Edad al momento de la desaparición:** 79 **Edad Actual:** 79
**Lugar de nacimiento:** GUERRERO
**Sexo:** MUJER **Genero:** FEMENINO
**Nacionalidad:** MEXICANA **¿Habla español?:** SI
**Idioma o lengua indígena:** SIN DATO **Discapacidad:** NO
**Fecha de hechos:** 17/05/2026 **Hora de hechos:** 08:00 **Fecha de percato:** 17/05/2026 **Hora de percato:** 14:30
**Lugar de los hechos:** ESTADO: GUERRERO , MUNICIPIO: ACAPULCO DE JUÁREZ

### DATOS

| | |
|---|---|
| Características físicas: | complexion: robusta, cara: redondo, cabello: cano mediano liso, ojos: cafés medianos, nariz: achatada, boca: mediana, labios: delgados, estatura: 150cm, peso: 55kg |
| Señas particulares: | verruga en el cachete izquierdo, no tiene el ojo derecho |
| Prendas de vestir: | SIN DATO |
| Autoridades Competentes: | FISCALÍA GENERAL DEL ESTADO DE GUERRERO. |
| Carpeta de investigación: | 12022510500098200526 |

La información que se visualiza de la persona desaparecida o no localizada, es recibida e integrada por las autoridades de la Federación y de las Entidades Federativas competentes, por lo que cualquier información que se visualice, puede ser con la autoridad de origen.

**Si tienes información que ayude a la localización de alguna Persona Desaparecida o No Localizada, comunicate desde México al número telefónico 800 028 7783 o WhatsApp 55 1309 9024 y proporciona toda la información que tengas.**

Gobierno de México | Gobernación Secretaría de Gobernación | CNB Comisión Nacional de Búsqueda

# ALERTA NACIONAL



## FICHA DE BÚSQUEDA DE PERSONA DESAPARECIDA

**XIOMARA GUADALUPE HERNANDEZ PUGA**
**Folio Único de Identificación**
**FI26-13DF7A192-323A-434B-A779-ADA5C709D20E**

**Edad al momento de la desaparición:** 1 **Edad Actual:** 1
**Lugar de nacimiento:** QUERETARO
**Sexo:** MUJER **Genero:** FEMENINO **Nombre Social:** SIN PSEUDONIMO
**Nacionalidad:** MEXICANA **¿Habla español?:** SIN DATO
**Idioma o lengua indígena:** SIN DATO **Discapacidad:** NO
**Fecha de hechos:** 19/05/2026 **Hora de hechos:** 14:00 **Fecha de percato:** 20/05/2026 **Hora de percato:** 00:00
**Lugar de los hechos:** ESTADO: QUERETARO , MUNICIPIO: QUERÉTARO

### DATOS

| | |
|---|---|
| Características físicas: | complexion: mediana, cara: ovalado, color de la piel: blanco, cabello: negro corto ondulado, ojos: cafés grandes, nariz: recta, boca: pequeña, labios: delgados, estatura: 47cm, peso: 10kg |
| Señas particulares: | NINGUNA |
| Prendas de vestir: | SIN DATO |
| Autoridades Competentes: | FISCALÍA GENERAL DEL ESTADO QUERÉTARO. |
| Carpeta de investigación: | CI/QRO/16022/2026 |

La información que se visualiza de la persona desaparecida o no localizada, es recibida e integrada por las autoridades de la Federación y de las Entidades Federativas competentes, por lo que cualquier información que se visualice, puede ser con la autoridad de origen.

**Si tienes información que ayude a la localización de alguna Persona Desaparecida o No Localizada, comunicate desde México al número telefónico 800 028 7783 o WhatsApp 55 1309 9024 y proporciona toda la información que tengas.**

ALERTA NACIONAL

Gobierno de México | Gobernación Secretaría de Gobernación | CNB Comisión Nacional de Búsqueda

# ALERTA NACIONAL



ALERTA NACIONAL

## FICHA DE BÚSQUEDA DE PERSONA DESAPARECIDA

**ABEL JOEL DOMINGUEZ ESPINOZA**
**Folio Único de Identificación**
**FI26-1D9CCEAF8-18F3-4C0B-AAD7-37FFE6E9CFD0**

**Edad al momento de la desaparición:** 43 **Edad Actual:** 43
**Lugar de nacimiento:** MORELOS
**Sexo:** HOMBRE **Genero:** MASCULINO
**Nacionalidad:** MEXICANA **¿Habla español?:** SI
**Idioma o lengua indígena:** SIN DATO **Discapacidad:** SI
**Fecha de hechos:** 20/05/2026 **Hora de hechos:** 13:00 **Fecha de percato:** 20/05/2026 **Hora de percato:** 16:00
**Lugar de los hechos:** ESTADO: MORELOS , MUNICIPIO: CUAUTLA

### DATOS

| | |
|---|---|
| Características físicas: | complexion: delgada, cara: ovalado, color de la piel: moreno, cabello: negro mediano crespo, ojos: cafés medianos, nariz: no recuerda, boca: mediana, labios: delgados, estatura: 150cm, peso: 60kg |
| Señas particulares: | cicatriz en una ceja (no recuerda en cual), cicatriz en la espalda de una operacin. |
| Prendas de vestir: | SIN DATO |
| Autoridades Competentes: | FISCALÍA GENERAL DEL ESTADO DE MORELOS. |
| Carpeta de investigación: | FEDFP-CT/53/2026 |

La información que se visualiza de la persona desaparecida o no localizada, es recibida e integrada por las autoridades de la Federación y de las Entidades Federativas competentes, por lo que cualquier información que se visualice, puede ser con la autoridad de origen.

**Si tienes información que ayude a la localización de alguna Persona Desaparecida o No Localizada, comunicate desde México al número telefónico 800 028 7783 o WhatsApp 55 1309 9024 y proporciona toda la información que tengas.**

Gobierno de México | Gobernación | CNB COMISIÓN NACIONAL DE BÚSQUEDA

# ALERTA NACIONAL



ALERTA NACIONAL

## FICHA DE BÚSQUEDA DE PERSONA DESAPARECIDA

**ADAN MANDUJANO MARTINEZ**
**Folio Único de Identificación**
**FI26-1209FBB35-D572-4507-84F6-D030577AC694**

**Edad al momento de la desaparición:** 62 **Edad Actual:** 65
**Lugar de nacimiento:** GUANAJUATO
**Sexo:** HOMBRE **Genero:** MASCULINO
**Nacionalidad:** MEXICANA **¿Habla español?:** SI
**Idioma o lengua indígena:** SIN DATO **Discapacidad:** NO
**Fecha de hechos:** 28/08/2022 **Hora de hechos:** 00:00 **Fecha de percato:** 29/08/2022 **Hora de percato:** 14:00
**Lugar de los hechos:** ESTADO: GUANAJUATO , MUNICIPIO: CELAYA

### DATOS

| | |
|---|---|
| Características físicas: | complexion: robusta, cara: redondo, color de la piel: blanco, cabello: cano corto crespo, ojos: verdes medianos, nariz: recta, boca: mediana, labios: medianos, estatura: 170cm, peso: 90kg |
| Señas particulares: | coronillas color plata en los dientes frontales medios superiores |
| Prendas de vestir: | botas color: negro, camisa color: azul, pantalón color: azul marino, playera color: blanco |
| Autoridades Competentes: | PORTAL. |
| Carpeta de investigación: | |

La información que se visualiza de la persona desaparecida o no localizada, es recibida e integrada por las autoridades de la Federación y de las Entidades Federativas competentes, por lo que cualquier información que se visualice, puede ser con la autoridad de origen.

**Si tienes información que ayude a la localización de alguna Persona Desaparecida o No Localizada, comunicate desde México al número telefónico 800 028 7783 o WhatsApp 55 1309 9024 y proporciona toda la información que tengas.**

Gobierno de México | Gobernación Secretaría de Gobernación | CNB Comisión Nacional de Búsqueda

# ALERTA NACIONAL



ALERTA NACIONAL

## FICHA DE BÚSQUEDA DE PERSONA DESAPARECIDA

**ALEJANDRO ALMAGUER MEDINA**
**Folio Único de Identificación**
**FI26-1FB8FA9C2-8B02-4E9E-9A0D-188D6EBA037C**

**Edad al momento de la desaparición:** 36 **Edad Actual:** 36
**Lugar de nacimiento:** TAMAULIPAS
**Sexo:** HOMBRE **Genero:** MASCULINO
**Nacionalidad:** MEXICANA **¿Habla español?:** SI
**Idioma o lengua indígena:** SIN DATO **Discapacidad:** NO
**Fecha de hechos:** 12/05/2026 **Fecha de percato:** 12/05/2026
**Lugar de los hechos:** TAMAULIPAS MATAMOROS

| DATOS | |
|---|---|
| Características físicas: | complexion: delgada, cara: rectangular, color de la piel: trigueño, ojos: cafés medianos, nariz: recta, labios: delgados, estatura: 170cm, peso: 70kg |
| Señas particulares: | lunar dentro de la oreja derecha, lunar tipo mancha en la espalda de lado izquierdo, hoyuelos en, 2 lunares debajo del cuello, lunar tipo mancha en la espalda de lado izquierdo, cicatriz tipo mancha por quemadura, cicatriz de aproximadamente 4cm en la cabeza, hoyuelos en ambas mejillas |
| Prendas de vestir: | pantalón color: azul, playera color: blanco, zapatos color: gris |
| Autoridades Competentes: | Autoridad que ingresó el reporte: FISCALÍA GENERAL DE JUSTICIA DEL ESTADO DE TAMAULIPAS. |
| Carpeta de investigación: | FGJT/FEIDDFP/MAT/UE1/00095/2026 |

La información que se visualiza de la persona desaparecida o no localizada, es recibida e integrada por las autoridades de la Federación y de las Entidades Federativas competentes, por lo que cualquier información que se visualice, puede ser con la autoridad de origen.

**Si tienes información que ayude a la localización de alguna Persona Desaparecida o No Localizada, comunicate desde México al número telefónico 800 028 7783 o WhatsApp 55 1309 9024 y proporciona toda la información que tengas.**

Gobierno de México | Gobernación (Secretaría de Gobernación) | CNB Comisión Nacional de Búsqueda

# ALERTA NACIONAL



## FICHA DE BÚSQUEDA DE PERSONA DESAPARECIDA

**ALEXA GUADALUPE DIAZ CABELLO**
**Folio Único de Identificación**
**FI26-1CF4F8707-AABD-4D16-9B99-69D8938E09D6**

**Edad al momento de la desaparición:** 12 **Edad Actual:** 12
**Lugar de nacimiento:** CHIAPAS
**Sexo:** MUJER **Genero:** FEMENINO
**Nacionalidad:** MEXICANA **¿Habla español?:** SI
**Idioma o lengua indígena:** SIN DATO **Discapacidad:** NO
**Fecha de hechos:** 20/05/2026 **Hora de hechos:** 12:30 **Fecha de percato:** 20/05/2026 **Hora de percato:** 12:30
**Lugar de los hechos:** ESTADO: CHIAPAS , MUNICIPIO: VILLAFLORES

### DATOS

| | |
|---|---|
| Características físicas: | complexion: delgada, cara: redondo, color de la piel: moreno, cabello: negro mediano liso, ojos: cafés pequeños, nariz: achatada, boca: mediana, labios: delgados, estatura: 140cm, peso: 50kg |
| Señas particulares: | NINGUNA |
| Prendas de vestir: | SIN DATO |
| Autoridades Competentes: | FISCALÍA GENERAL DEL ESTADO DE CHIAPAS. |
| Carpeta de investigación: | 0256-108-2906-2026 |

La información que se visualiza de la persona desaparecida o no localizada, es recibida e integrada por las autoridades de la Federación y de las Entidades Federativas competentes, por lo que cualquier información que se visualice, puede ser con la autoridad de origen.

**Si tienes información que ayude a la localización de alguna Persona Desaparecida o No Localizada, comunicate desde México al número telefónico 800 028 7783 o WhatsApp 55 1309 9024 y proporciona toda la información que tengas.**

ALERTA NACIONAL

Gobierno de México | Gobernación (Secretaría de Gobernación) | CNB Comisión Nacional de Búsqueda

# ALERTA NACIONAL

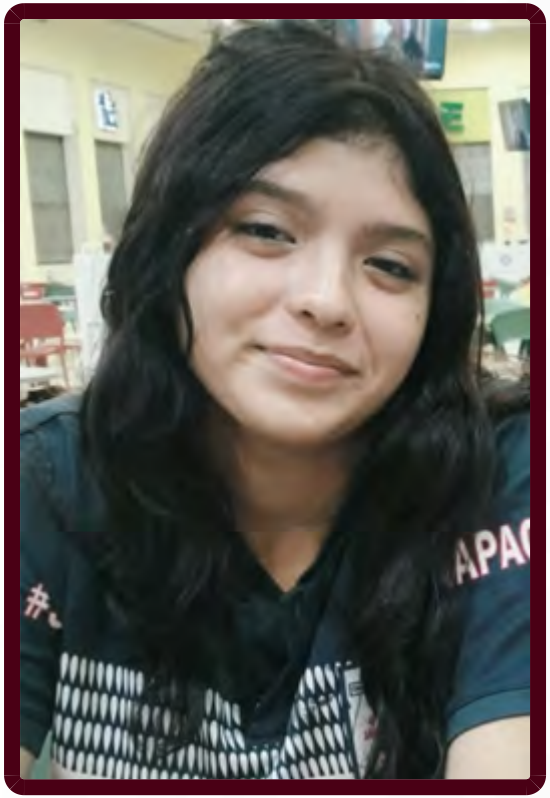

ALERTA NACIONAL

## FICHA DE BÚSQUEDA DE PERSONA DESAPARECIDA

**ALLISON ALEJANDRA LUNA ALTUZAR**
**Folio Único de Identificación**
**FI26-1BF987107-13BC-4ECE-BB38-3FEC5C28BF4B**

**Edad al momento de la desaparición:** 14 **Edad Actual:** 14
**Lugar de nacimiento:** CHIAPAS
**Sexo:** MUJER **Genero:** FEMENINO
**Nacionalidad:** MEXICANA **¿Habla español?:** SI
**Idioma o lengua indígena:** SIN DATO **Discapacidad:** NO
**Fecha de hechos:** 20/05/2026 **Hora de hechos:** 13:00 **Fecha de percato:** 20/05/2026 **Hora de percato:** 13:00
**Lugar de los hechos:** ESTADO: CHIAPAS , MUNICIPIO: TAPACHULA

### DATOS

| | |
|---|---|
| Características físicas: | complexion: mediana, cara: redondo, color de la piel: blanco, cabello: castaño oscuro largo ondulado, nariz: achatada, boca: mediana, labios: delgados, estatura: 165cm, peso: 60kg |
| Señas particulares: | lunar de color cafe obscuro en la mejilla izquierda. |
| Prendas de vestir: | SIN DATO |
| Autoridades Competentes: | FISCALÍA GENERAL DEL ESTADO DE CHIAPAS. |
| Carpeta de investigación: | 1595-089-0519-2026 |

La información que se visualiza de la persona desaparecida o no localizada, es recibida e integrada por las autoridades de la Federación y de las Entidades Federativas competentes, por lo que cualquier información que se visualice, puede ser con la autoridad de origen.

**Si tienes información que ayude a la localización de alguna Persona Desaparecida o No Localizada, comunicate desde México al número telefónico 800 028 7783 o WhatsApp 55 1309 9024 y proporciona toda la información que tengas.**

Gobierno de México | Gobernación Secretaría de Gobernación | CNB Comisión Nacional de Búsqueda

# ALERTA NACIONAL

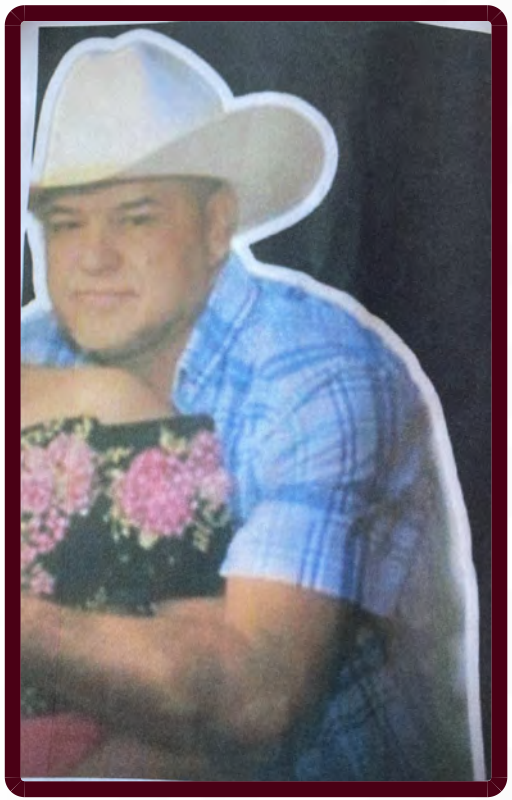

ALERTA NACIONAL

## FICHA DE BÚSQUEDA DE PERSONA DESAPARECIDA

**ANGEL GUZMAN ALVAREZ**
**Folio Único de Identificación**
**FI26-15AC9B8BD-DAFE-4C20-91E5-EAFB8ECDAF08**

**Edad al momento de la desaparición:** 55 **Edad Actual:** 55
**Lugar de nacimiento:** MICHOACAN
**Sexo:** HOMBRE **Genero:** MASCULINO
**Nacionalidad:** MEXICANA **¿Habla español?:** SI
**Idioma o lengua indígena:** SIN DATO **Discapacidad:** NO
**Fecha de hechos:** 13/05/2026 **Hora de hechos:** 11:30 **Fecha de percato:** 13/05/2026 **Hora de percato:** 11:30
**Lugar de los hechos:** ESTADO: MICHOACAN , MUNICIPIO: ZINAPÉCUARO

### DATOS

| | |
|---|---|
| Características físicas: | complexion: robusta, cara: redondo, color de la piel: moreno, cabello: cano corto liso, ojos: cafés medianos, nariz: recta, boca: pequeña, labios: delgados, estatura: 168cm, peso: 80kg |
| Señas particulares: | lunar tipo mancha color cafe oscuro ubicado en el hombro derecho |
| Prendas de vestir: | SIN DATO |
| Autoridades Competentes: | COMISIÓN DE BÚSQUEDA DE PERSONAS DEL ESTADO DE MICHOACÁN. |
| Carpeta de investigación: | |

La información que se visualiza de la persona desaparecida o no localizada, es recibida e integrada por las autoridades de la Federación y de las Entidades Federativas competentes, por lo que cualquier información que se visualice, puede ser con la autoridad de origen.

**Si tienes información que ayude a la localización de alguna Persona Desaparecida o No Localizada, comunicate desde México al número telefónico 800 028 7783 o WhatsApp 55 1309 9024 y proporciona toda la información que tengas.**

Gobierno de México | Gobernación Secretaría de Gobernación | CNB Comisión Nacional de Búsqueda

# ALERTA NACIONAL



## FICHA DE BÚSQUEDA DE PERSONA DESAPARECIDA

**BRADTLY LANDERO PEREZ**
**Folio Único de Identificación**
**FI26-18C33FEE9-F177-42D4-AC5C-1C03576E1068**

**Edad al momento de la desaparición:** 15 **Edad Actual:** 15
**Lugar de nacimiento:** QUINTANA ROO
**Sexo:** HOMBRE **Genero:** FEMENINO
**Nacionalidad:** MEXICANA **¿Habla español?:** SI
**Idioma o lengua indígena:** SIN DATO **Discapacidad:** SI
**Fecha de hechos:** 16/05/2026 **Hora de hechos:** 15:00 **Fecha de percato:** 16/05/2026 **Hora de percato:** 15:00
**Lugar de los hechos:** ESTADO: QUINTANA ROO , MUNICIPIO: BENITO JUÁREZ

| DATOS | |
|---|---|
| Características físicas: | complexion: delgada, color de la piel: moreno, cabello: negro corto liso, estatura: 165cm, peso: 60kg |
| Señas particulares: | cicatriz en el pie izquierdo |
| Prendas de vestir: | SIN DATO |
| Autoridades Competentes: | FISCALÍA GENERAL DEL ESTADO DE QUINTA ROO. |
| Carpeta de investigación: | FGE/QROO/CAN/UAPD/05/184/2026 |

La información que se visualiza de la persona desaparecida o no localizada, es recibida e integrada por las autoridades de la Federación y de las Entidades Federativas competentes, por lo que cualquier información que se visualice, puede ser con la autoridad de origen.

**Si tienes información que ayude a la localización de alguna Persona Desaparecida o No Localizada, comunicate desde México al número telefónico 800 028 7783 o WhatsApp 55 1309 9024 y proporciona toda la información que tengas.**

ALERTA NACIONAL

Gobierno de México | Gobernación Secretaría de Gobernación | CNB Comisión Nacional de Búsqueda

# ALERTA NACIONAL



## FICHA DE BÚSQUEDA DE PERSONA DESAPARECIDA

**BRAYAN JARED CASTILLO GONZALEZ**
**Folio Único de Identificación**
**FI26-1187358D4-43B7-42B0-97A9-6DE8F105DC45**

**Edad al momento de la desaparición:** 20 **Edad Actual:** 20
**Lugar de nacimiento:** TAMAULIPAS
**Sexo:** HOMBRE **Genero:** MASCULINO
**Nacionalidad:** MEXICANA **¿Habla español?:** SI
**Idioma o lengua indígena:** SIN DATO **Discapacidad:** NO
**Fecha de hechos:** 17/05/2026 **Hora de hechos:** 10:00 **Fecha de percato:** 17/05/2026 **Hora de percato:** 10:00
**Lugar de los hechos:** ESTADO: TAMAULIPAS , MUNICIPIO: VICTORIA

### DATOS

| | |
|---|---|
| Características físicas: | complexion: delgada, cara: rectangular, color de la piel: trigueño, ojos: negros medianos, nariz: recta, boca: mediana, labios: medianos, estatura: 165cm, peso: 50kg |
| Señas particulares: | rosa negra por la parte trasera de la oreja, tatuaje de una araña en el antebrazpo, lunar cercano a la ceja, lunar en medio de la barbilla |
| Prendas de vestir: | pantalón color: azul, playera color: rojo/negro, tenis color: blanco/negro |
| Autoridades Competentes: | FISCALÍA GENERAL DE JUSTICIA DEL ESTADO DE TAMAULIPAS. |
| Carpeta de investigación: | FGJT/FEIDDFP/VIC/UE1/00101/2026 |

La información que se visualiza de la persona desaparecida o no localizada, es recibida e integrada por las autoridades de la Federación y de las Entidades Federativas competentes, por lo que cualquier información que se visualice, puede ser con la autoridad de origen.

**Si tienes información que ayude a la localización de alguna Persona Desaparecida o No Localizada, comunicate desde México al número telefónico 800 028 7783 o WhatsApp 55 1309 9024 y proporciona toda la información que tengas.**

ALERTA NACIONAL

Gobierno de México | Gobernación | CNB Comisión Nacional de Búsqueda

# ALERTA NACIONAL

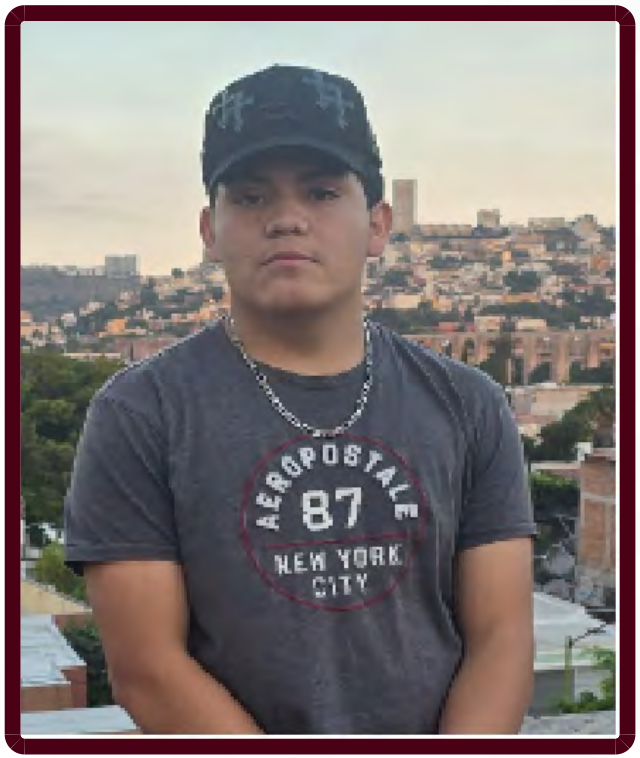


ALERTA NACIONAL

## FICHA DE BÚSQUEDA DE PERSONA DESAPARECIDA

**CARLOS ALEXANDER JIMENEZ MEDINA**
**Folio Único de Identificación**
**FI26-1E0E25D4C-D5BE-4C06-9F4F-662B8677CB6D**

**Edad al momento de la desaparición:** 16 **Edad Actual:** 16
**Lugar de nacimiento:** QUERETARO
**Sexo:** HOMBRE **Genero:** MASCULINO **Nombre Social:** SIN INFORMACION
**Nacionalidad:** MEXICANA **¿Habla español?:** SI
**Idioma o lengua indígena:** SIN DATO **Discapacidad:** NO
**Fecha de hechos:** 18/05/2026 **Hora de hechos:** 17:30 **Fecha de percato:** 18/05/2026 **Hora de percato:** 17:30
**Lugar de los hechos:** ESTADO: QUERETARO , MUNICIPIO: QUERÉTARO

### DATOS

| | |
|---|---|
| Características físicas: | complexion: robusta, cara: cuadrado, color de la piel: blanco, cabello: negro corto liso, ojos: negros medianos, nariz: achatada, boca: mediana, labios: medianos, estatura: 175cm, peso: 70kg |
| Señas particulares: | cicatriz en la espinilla derecha |
| Prendas de vestir: | pantalón color: azul, sudadera color: blanco, tenis color: blanco |
| Autoridades Competentes: | FISCALÍA GENERAL DEL ESTADO QUERÉTARO. |
| Carpeta de investigación: | CI/QRO/15814/2026 |

La información que se visualiza de la persona desaparecida o no localizada, es recibida e integrada por las autoridades de la Federación y de las Entidades Federativas competentes, por lo que cualquier información que se visualice, puede ser con la autoridad de origen.

**Si tienes información que ayude a la localización de alguna Persona Desaparecida o No Localizada, comunicate desde México al número telefónico 800 028 7783 o WhatsApp 55 1309 9024 y proporciona toda la información que tengas.**

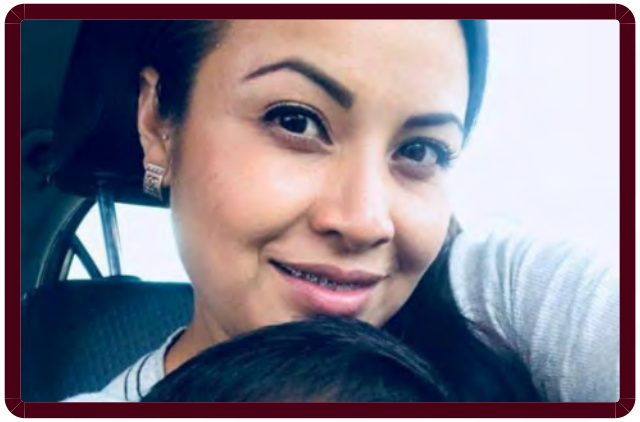

ALERTA NACIONAL

# FICHA DE BÚSQUEDA DE PERSONA DESAPARECIDA

## CRISTIAN PAOLA PEREZ PEREZ
**Folio Único de Identificación**
**FI26-1CFFA8836-1D34-45A7-9076-DF497BB9924E**

**Edad al momento de la desaparición:** 29 **Edad Actual:** 32
**Lugar de nacimiento:** GUANAJUATO
**Sexo:** MUJER **Genero:** FEMENINO
**Nacionalidad:** MEXICANA **¿Habla español?:** SI
**Idioma o lengua indígena:** SIN DATO **Discapacidad:** NO
**Fecha de hechos:** 16/03/2023 **Hora de hechos:** 11:30 **Fecha de percato:** 16/03/2023 **Hora de percato:** 21:00
**Lugar de los hechos:** ESTADO: GUANAJUATO , MUNICIPIO: MOROLEÓN

## DATOS

| | |
|---|---|
| Características físicas: | complexion: mediana, cabello: negro largo liso, nariz: recta, boca: grande, labios: gruesos, estatura: 160cm, peso: 80kg |
| Señas particulares: | tatuajes uno en la espalda parte superior con la leyenda edgar, tatuaje en el pecho lado derecho con el dibujo de huellas de perrito, tatuaje en el pecho sin recordar lateralidad con la fecha de nacimiento de sus 3 hijos en numero romano xxx-iv-mmviii sin recordar demas fechas, tatuaje en en dorso de los dedos anular medio e indice de la mano izquierdo , tatuaje en el dorso de su mano izquierdo a un costado de su dedo pulgar con una guia de estrellas, tatuaje sin recordar figuara ubicado en su hombro derecho , tatuaje con la figura de una flor ubicado en el empeine derecho |
| Prendas de vestir: | SIN DATO |
| Autoridades Competentes: | PORTAL. |
| Carpeta de investigación: | 32053/2023 |

La información que se visualiza de la persona desaparecida o no localizada, es recibida e integrada por las autoridades de la Federación y de las Entidades Federativas competentes, por lo que cualquier información que se visualice, puede ser con la autoridad de origen.

**Si tienes información que ayude a la localización de alguna Persona Desaparecida o No Localizada, comunicate desde México al número telefónico 800 028 7783 o WhatsApp 55 1309 9024 y proporciona toda la información que tengas.**

Gobierno de México | Gobernación Secretaría de Gobernación | CNB Comisión Nacional de Búsqueda

# ALERTA NACIONAL



ALERTA NACIONAL

## FICHA DE BÚSQUEDA DE PERSONA DESAPARECIDA

**DANIEL LUNA RIOS**
**Folio Único de Identificación**
**FI26-119B57BD9-7B55-4477-932E-F40E6D62CE51**

**Edad al momento de la desaparición:** 30 **Edad Actual:** 30
**Lugar de nacimiento:** CIUDAD DE MEXICO
**Sexo:** HOMBRE **Genero:** MASCULINO
**Nacionalidad:** MEXICANA **¿Habla español?:** SI
**Idioma o lengua indígena:** SIN DATO **Discapacidad:** NO
**Fecha de hechos:** 19/02/2026 **Hora de hechos:** 12:00 **Fecha de percato:** 09/05/2026 **Hora de percato:** 12:00
**Lugar de los hechos:** ESTADO: CIUDAD DE MEXICO , MUNICIPIO: TLÁHUAC

### DATOS

| | |
|---|---|
| Características físicas: | complexion: robusta, cara: ovalado, color de la piel: moreno, cabello: negro corto liso, ojos: cafés medianos, nariz: recta, boca: mediana, labios: medianos, estatura: 165cm, peso: 89kg |
| Señas particulares: | tatuaje de corona con c.e |
| Prendas de vestir: | SIN DATO |
| Autoridades Competentes: | COMISIÓN NACIONAL DE BÚSQUEDA. |
| Carpeta de investigación: | |

La información que se visualiza de la persona desaparecida o no localizada, es recibida e integrada por las autoridades de la Federación y de las Entidades Federativas competentes, por lo que cualquier información que se visualice, puede ser con la autoridad de origen.

**Si tienes información que ayude a la localización de alguna Persona Desaparecida o No Localizada, comunicate desde México al número telefónico 800 028 7783 o WhatsApp 55 1309 9024 y proporciona toda la información que tengas.**

Gobierno de México | Gobernación Secretaría de Gobernación | CNB Comisión Nacional de Búsqueda

# ALERTA NACIONAL



## FICHA DE BÚSQUEDA DE PERSONA DESAPARECIDA

**EDGAR ELEAZAR ALVAREZ GARCIA**
**Folio Único de Identificación**
**FI26-134AAF6D8-F7E0-414D-ABB8-039C45B62A73**

**Edad al momento de la desaparición:** 23 **Edad Actual:** 24
**Lugar de nacimiento:** MORELOS
**Sexo:** HOMBRE **Genero:** MASCULINO
**Nacionalidad:** MEXICANA **¿Habla español?:** SI
**Idioma o lengua indígena:** SIN DATO **Discapacidad:** NO
**Fecha de hechos:** 03/03/2026 **Hora de hechos:** 17:30 **Fecha de percato:** 03/03/2026 **Hora de percato:** 17:35
**Lugar de los hechos:** ESTADO: MORELOS , MUNICIPIO: CUERNAVACA

### DATOS

| | |
|---|---|
| Características físicas: | complexion: delgada, cara: ovalado, color de la piel: blanco, cabello: negro corto liso, ojos: cafés grandes, nariz: recta, boca: grande, labios: gruesos, estatura: 170cm, peso: 60kg |
| Señas particulares: | tatuaje en las costillas de lado izquierdo en forma de un raton, tatuaje en las costillas de lado izquierdo con la leyenda tacho, tatuaje de la letra g en el pecho de lado izquierdo, tatuaje en el antebrazo izquierdo con numeros romanos con la fecha iv-xi-xviii, tatuaje cerca de la muñeca de la santa muerte , cicatriz en ceja izquierda , cicatriz en la barbilla |
| Prendas de vestir: | SIN DATO |
| Autoridades Competentes: | FISCALÍA GENERAL DEL ESTADO DE MORELOS. |
| Carpeta de investigación: | SC01/2206/2026 |

La información que se visualiza de la persona desaparecida o no localizada, es recibida e integrada por las autoridades de la Federación y de las Entidades Federativas competentes, por lo que cualquier información que se visualice, puede ser con la autoridad de origen.

**Si tienes información que ayude a la localización de alguna Persona Desaparecida o No Localizada, comunicate desde México al número telefónico 800 028 7783 o WhatsApp 55 1309 9024 y proporciona toda la información que tengas.**

ALERTA NACIONAL

Gobierno de México | Gobernación | CNB COMISIÓN NACIONAL DE BÚSQUEDA

# ALERTA NACIONAL



## FICHA DE BÚSQUEDA DE PERSONA DESAPARECIDA

**EDMON ENGELBERTH ALVAREZ MALAGON**
**Folio Único de Identificación**
**FI26-1C4965F33-1D0B-4EFC-92AC-3FAC1DB432B7**

**Edad al momento de la desaparición:** 23 **Edad Actual:** 24
**Lugar de nacimiento:** GUANAJUATO
**Sexo:** HOMBRE **Genero:** SIN DATO
**Nacionalidad:** MEXICANA **¿Habla español?:** SI
**Idioma o lengua indígena:** SIN DATO **Discapacidad:** SIN DATO
**Fecha de hechos:** 11/08/2025 **Hora de hechos:** 16:00 **Fecha de percato:** 11/08/2025 **Hora de percato:** 16:00
**Lugar de los hechos:** ESTADO: GUANAJUATO , MUNICIPIO: APASEO EL ALTO

### DATOS

| | |
|---|---|
| Características físicas: | complexion: delgada, cara: ovalado, color de la piel: moreno, cabello: negro corto crespo, ojos: cafés grandes, nariz: recta, boca: grande, labios: gruesos, estatura: 166cm, peso: 60kg |
| Señas particulares: | lunar en el ojo izquierdo, lunar al lado de la nariz, dos en el hombro izquierdo, en brazo, sin recordar en cual, tiene una quemadura, ausencia de la mano izquierda. |
| Prendas de vestir: | pantalón color: negro, sudadera color: cafe/blanco, tenis |
| Autoridades Competentes: | COMISIÓN ESTATAL DE BÚSQUEDA DE PERSONAS DEL ESTADO DE GUANAJUATO. |
| Carpeta de investigación: | CEBP/02776/2025 |

La información que se visualiza de la persona desaparecida o no localizada, es recibida e integrada por las autoridades de la Federación y de las Entidades Federativas competentes, por lo que cualquier información que se visualice, puede ser con la autoridad de origen.

**Si tienes información que ayude a la localización de alguna Persona Desaparecida o No Localizada, comunicate desde México al número telefónico 800 028 7783 o WhatsApp 55 1309 9024 y proporciona toda la información que tengas.**

ALERTA NACIONAL

Gobierno de México | Gobernación Secretaría de Gobernación | CNB Comisión Nacional de Búsqueda

# ALERTA NACIONAL



ALERTA NACIONAL

## FICHA DE BÚSQUEDA DE PERSONA DESAPARECIDA

**ELIZABETH GUZMAN GARCIA**
**Folio Único de Identificación**
**FI26-1ACFE5CB5-9BF4-4DAE-A055-6240733195F9**

**Edad al momento de la desaparición:** 26 **Edad Actual:** 26
**Lugar de nacimiento:** PUEBLA
**Sexo:** MUJER **Genero:** FEMENINO
**Nacionalidad:** MEXICANA **¿Habla español?:** SI
**Idioma o lengua indígena:** SIN DATO **Discapacidad:** NO
**Fecha de hechos:** 12/04/2026 **Hora de hechos:** 05:30 **Fecha de percato:** 12/04/2026 **Hora de percato:** 05:30
**Lugar de los hechos:** ESTADO: PUEBLA , MUNICIPIO: PUEBLA

### DATOS

| | |
|---|---|
| Características físicas: | complexion: delgada, cara: ovalado, color de la piel: moreno, ojos: cafés medianos, boca: mediana, labios: gruesos, estatura: 165cm |
| Señas particulares: | corte en la ceja del lado izquierdo |
| Prendas de vestir: | SIN DATO |
| Autoridades Competentes: | COMISIÓN DE BÚSQUEDA DE PERSONAS DEL ESTADO DE PUEBLA. |
| Carpeta de investigación: | CBP-194/2026 |

La información que se visualiza de la persona desaparecida o no localizada, es recibida e integrada por las autoridades de la Federación y de las Entidades Federativas competentes, por lo que cualquier información que se visualice, puede ser con la autoridad de origen.

**Si tienes información que ayude a la localización de alguna Persona Desaparecida o No Localizada, comunicate desde México al número telefónico 800 028 7783 o WhatsApp 55 1309 9024 y proporciona toda la información que tengas.**

Gobierno de México | Gobernación Secretaría de Gobernación | CNB Comisión Nacional de Búsqueda

# ALERTA NACIONAL



## FICHA DE BÚSQUEDA DE PERSONA DESAPARECIDA

**ESTRELLA GONZALEZ CRUZ**
**Folio Único de Identificación**
**FI26-11E26EC44-66C1-4FEB-9FC5-B66F36FA7E1B**

**Edad al momento de la desaparición:** 14 **Edad Actual:** 14
**Lugar de nacimiento:** CHIAPAS
**Sexo:** MUJER **Genero:** FEMENINO
**Nacionalidad:** MEXICANA **¿Habla español?:** SI
**Idioma o lengua indígena:** SIN DATO **Discapacidad:** NO
**Fecha de hechos:** 20/05/2026 **Hora de hechos:** 04:30 **Fecha de percato:** 20/05/2026 **Hora de percato:** 04:30
**Lugar de los hechos:** ESTADO: CHIAPAS , MUNICIPIO: COMITÁN DE DOMÍNGUEZ

### DATOS

| | |
|---|---|
| Características físicas: | complexion: delgada, cara: ovalado, color de la piel: moreno, cabello: castaño claro mediano liso, ojos: cafés pequeños, nariz: alomada, boca: pequeña, labios: medianos, estatura: 150cm, peso: 55kg |
| Señas particulares: | perforacion en la nariz. |
| Prendas de vestir: | SIN DATO |
| Autoridades Competentes: | FISCALÍA GENERAL DEL ESTADO DE CHIAPAS. |
| Carpeta de investigación: | 0713-019-0610-2026 |

La información que se visualiza de la persona desaparecida o no localizada, es recibida e integrada por las autoridades de la Federación y de las Entidades Federativas competentes, por lo que cualquier información que se visualice, puede ser con la autoridad de origen.

**Si tienes información que ayude a la localización de alguna Persona Desaparecida o No Localizada, comunicate desde México al número telefónico 800 028 7783 o WhatsApp 55 1309 9024 y proporciona toda la información que tengas.**

ALERTA NACIONAL

Gobierno de México | Gobernación Secretaría de Gobernación | CNB Comisión Nacional de Búsqueda

# ALERTA NACIONAL

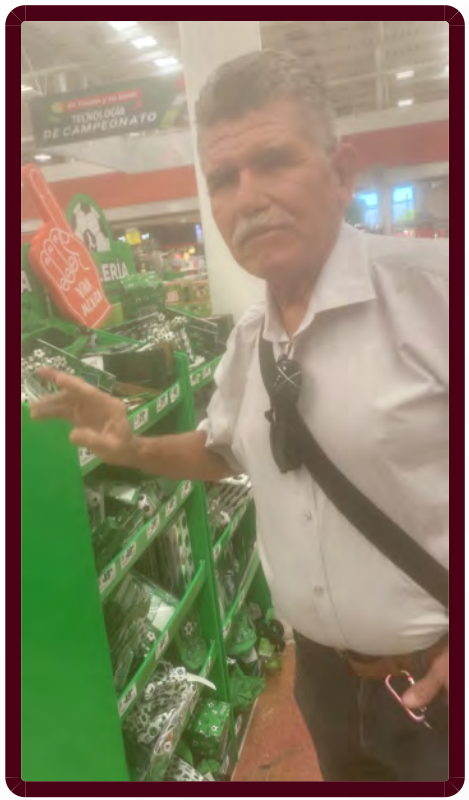

ALERTA NACIONAL

## FICHA DE BÚSQUEDA DE PERSONA DESAPARECIDA

**JESUS SALVADOR AGUNDEZ BURGOIN**
**Folio Único de Identificación**
**FI26-1305C9DFB-79F4-4F2A-AD39-89DC622BEF6D**

**Edad al momento de la desaparición:** 64 **Edad Actual:** 64
**Lugar de nacimiento:** BAJA CALIFORNIA SUR
**Sexo:** HOMBRE **Genero:** MASCULINO
**Nacionalidad:** MEXICANA **¿Habla español?:** SI
**Idioma o lengua indígena:** SIN DATO **Discapacidad:** SI
**Fecha de hechos:** 20/05/2026 **Hora de hechos:** 12:00 **Fecha de percato:** 20/05/2026 **Hora de percato:** 12:00
**Lugar de los hechos:** ESTADO: BAJA CALIFORNIA SUR , MUNICIPIO: LA PAZ

### DATOS

| | |
|---|---|
| Características físicas: | complexion: mediana, cara: rectangular, color de la piel: blanco, cabello: entrecano no recuerda ondulado, ojos: miel pequeños, nariz: recta, boca: mediana, labios: medianos, estatura: 175cm, peso: 85kg |
| Señas particulares: | cicatriz en abdomen lateral izquierdo |
| Prendas de vestir: | SIN DATO |
| Autoridades Competentes: | COMISIÓN ESTATAL DE BÚSQUEDA DE PERSONAS DEL ESTADO DE BAJA CALIFORNIA SUR. |
| Carpeta de investigación: | |

La información que se visualiza de la persona desaparecida o no localizada, es recibida e integrada por las autoridades de la Federación y de las Entidades Federativas competentes, por lo que cualquier información que se visualice, puede ser con la autoridad de origen.

**Si tienes información que ayude a la localización de alguna Persona Desaparecida o No Localizada, comunicate desde México al número telefónico 800 028 7783 o WhatsApp 55 1309 9024 y proporciona toda la información que tengas.**

Gobierno de México | Gobernación | CNB COMISIÓN NACIONAL DE BÚSQUEDA

# ALERTA NACIONAL

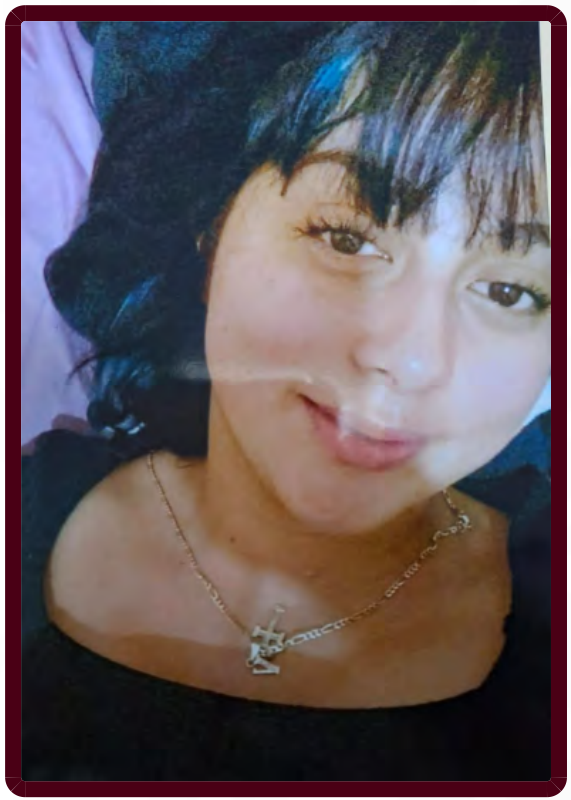

ALERTA NACIONAL

## FICHA DE BÚSQUEDA DE PERSONA DESAPARECIDA

**JOCELYN YAMILET RAMOS MOJICA**
**Folio Único de Identificación**
**FI26-1F2CBC468-F771-4E3B-8DA6-1D21AB733F66**

**Edad al momento de la desaparición:** 18 **Edad Actual:** 19
**Lugar de nacimiento:** CHIAPAS
**Sexo:** MUJER **Genero:** FEMENINO
**Nacionalidad:** MEXICANA **¿Habla español?:** SI
**Idioma o lengua indígena:** SIN DATO **Discapacidad:** SIN DATO
**Fecha de hechos:** 20/05/2025 **Hora de hechos:** 08:00 **Fecha de percato:** 20/05/2025 **Hora de percato:** 08:00
**Lugar de los hechos:** ESTADO: CHIAPAS , MUNICIPIO: VILLA CORZO

### DATOS

| | |
|---|---|
| Características físicas: | complexion: delgada, cara: ovalado, color de la piel: moreno, cabello: negro largo liso, ojos: cafés grandes, nariz: recta, boca: pequeña, labios: delgados, estatura: 165cm, peso: 45kg |
| Señas particulares: | tatuaje la letra j y un corazon en el dorso de la muñeca derecha, cicatriz queloide en el pecho, lunar en la pantorilla, cicatriz en el lado derecho de la frente, cicatriz en el tobillo derecho. |
| Prendas de vestir: | shorts color: rojo |
| Autoridades Competentes: | FISCALÍA GENERAL DEL ESTADO DE CHIAPAS. |
| Carpeta de investigación: | 0143-101-3003-2025 |

La información que se visualiza de la persona desaparecida o no localizada, es recibida e integrada por las autoridades de la Federación y de las Entidades Federativas competentes, por lo que cualquier información que se visualice, puede ser con la autoridad de origen.

**Si tienes información que ayude a la localización de alguna Persona Desaparecida o No Localizada, comunicate desde México al número telefónico 800 028 7783 o WhatsApp 55 1309 9024 y proporciona toda la información que tengas.**

Gobierno de México | Gobernación (Secretaría de Gobernación) | CNB Comisión Nacional de Búsqueda

# ALERTA NACIONAL



ALERTA NACIONAL

## FICHA DE BÚSQUEDA DE PERSONA DESAPARECIDA

**JORGE OMAR GOMEZ BECERRA**
**Folio Único de Identificación**
**FI26-13FC7DF85-5FEC-457D-9B75-2E85919B5BDD**

**Edad al momento de la desaparición:** 29 **Edad Actual:** 37
**Lugar de nacimiento:** GUANAJUATO
**Sexo:** HOMBRE **Genero:** MASCULINO
**Nacionalidad:** MEXICANA **¿Habla español?:** SI
**Idioma o lengua indígena:** SIN DATO **Discapacidad:** NO
**Fecha de hechos:** 29/11/2017 **Hora de hechos:** 05:00 **Fecha de percato:** 29/11/2017 **Hora de percato:** 05:00
**Lugar de los hechos:** ESTADO: GUANAJUATO , MUNICIPIO: LEÓN

### DATOS

| | |
|---|---|
| Características físicas: | complexion: delgada, cara: ovalado, color de la piel: moreno, cabello: castaño oscuro corto ondulado, ojos: cafés medianos, nariz: recta, boca: mediana, labios: medianos, estatura: 170cm, peso: 68kg |
| Señas particulares: | cicatriz en la frente del lado izquierda , de color verde de tamaño pequeño, cicatriz en la frente del lado izquierda , de color verde de tamaño pequeño |
| Prendas de vestir: | SIN DATO |
| Autoridades Competentes: | FISCALÍA GENERAL DEL ESTADO DE GUANAJUATO. |
| Carpeta de investigación: | SIN DATO |

La información que se visualiza de la persona desaparecida o no localizada, es recibida e integrada por las autoridades de la Federación y de las Entidades Federativas competentes, por lo que cualquier información que se visualice, puede ser con la autoridad de origen.

**Si tienes información que ayude a la localización de alguna Persona Desaparecida o No Localizada, comunicate desde México al número telefónico 800 028 7783 o WhatsApp 55 1309 9024 y proporciona toda la información que tengas.**

Gobierno de México | Gobernación | CNB COMISIÓN NACIONAL DE BÚSQUEDA

# ALERTA NACIONAL



ALERTA NACIONAL

## FICHA DE BÚSQUEDA DE PERSONA DESAPARECIDA

**JOSE LUIS MARIN FLORES**
**Folio Único de Identificación**
**FI26-128ABF115-DED8-40E8-916A-13B7899BE744**

**Edad al momento de la desaparición:** 44 **Edad Actual:** 44
**Lugar de nacimiento:** PUEBLA
**Sexo:** HOMBRE **Genero:** MASCULINO
**Nacionalidad:** MEXICANA **¿Habla español?:** SI
**Idioma o lengua indígena:** SIN DATO **Discapacidad:** NO
**Fecha de hechos:** 30/04/2026 **Hora de hechos:** 18:30 **Fecha de percato:** 30/04/2026 **Hora de percato:** 18:30
**Lugar de los hechos:** ESTADO: PUEBLA , MUNICIPIO: PUEBLA

### DATOS

| | |
|---|---|
| Características físicas: | complexion: mediana, cara: ovalado, color de la piel: moreno, ojos: cafés medianos, nariz: achatada, boca: mediana, labios: medianos, estatura: 150cm |
| Señas particulares: | perforacion en ambos lobulos de las orejas |
| Prendas de vestir: | SIN DATO |
| Autoridades Competentes: | COMISIÓN DE BÚSQUEDA DE PERSONAS DEL ESTADO DE PUEBLA. |
| Carpeta de investigación: | CBP-199/2026 |

La información que se visualiza de la persona desaparecida o no localizada, es recibida e integrada por las autoridades de la Federación y de las Entidades Federativas competentes, por lo que cualquier información que se visualice, puede ser con la autoridad de origen.

**Si tienes información que ayude a la localización de alguna Persona Desaparecida o No Localizada, comunicate desde México al número telefónico 800 028 7783 o WhatsApp 55 1309 9024 y proporciona toda la información que tengas.**

Gobierno de México | Gobernación Secretaría de Gobernación | CNB Comisión Nacional de Búsqueda

# ALERTA NACIONAL

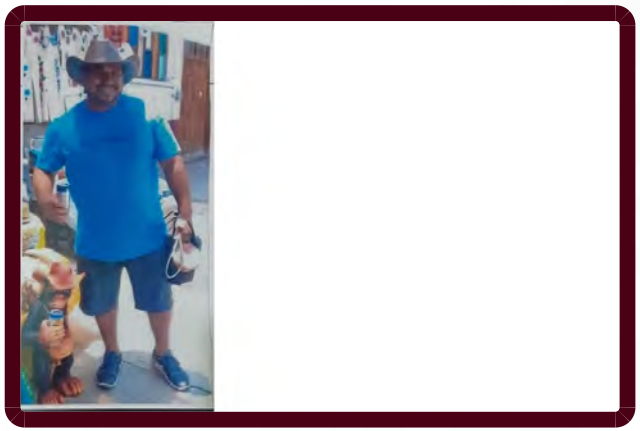

## FICHA DE BÚSQUEDA DE PERSONA DESAPARECIDA

**JUAN RODRIGUEZ CALCANAS**
**Folio Único de Identificación**
**FI26-10643732E-ED10-467F-A9CB-5C5E652356CD**

**Edad al momento de la desaparición:** 31 **Edad Actual:** 42
**Lugar de nacimiento:** GUANAJUATO
**Sexo:** HOMBRE **Genero:** MASCULINO
**Nacionalidad:** MEXICANA **¿Habla español?:** SI
**Idioma o lengua indígena:** SIN DATO **Discapacidad:** NO
**Fecha de hechos:** 01/06/2015 **Hora de hechos:** 01:10 **Fecha de percato:** 01/06/2015 **Hora de percato:** 01:10
**Lugar de los hechos:** ESTADO: GUANAJUATO , MUNICIPIO: IRAPUATO

### DATOS

| | |
|---|---|
| Características físicas: | complexion: robusta, color de la piel: moreno, cabello: negro corto liso, nariz: achatada, boca: mediana, labios: delgados, estatura: 160cm, peso: 75kg |
| Señas particulares: | tatuaje de la santa muerte en la mitad de la espalda del lado derecho, cicatrices en la espalda largas y gruesas por accion de un machete, cicatriz delgada en la frente, organo dental incisivo izquierdo inferior con giroversion hacia lingual |
| Prendas de vestir: | SIN DATO |
| Autoridades Competentes: | COMISIÓN NACIONAL DE BÚSQUEDA. |
| Carpeta de investigación: | 57152/2019 |

La información que se visualiza de la persona desaparecida o no localizada, es recibida e integrada por las autoridades de la Federación y de las Entidades Federativas competentes, por lo que cualquier información que se visualice, puede ser con la autoridad de origen.

**Si tienes información que ayude a la localización de alguna Persona Desaparecida o No Localizada, comunicate desde México al número telefónico 800 028 7783 o WhatsApp 55 1309 9024 y proporciona toda la información que tengas.**

ALERTA NACIONAL

Gobierno de México | Gobernación Secretaría de Gobernación | CNB Comisión Nacional de Búsqueda

# ALERTA NACIONAL



## FICHA DE BÚSQUEDA DE PERSONA DESAPARECIDA

**LEONARDO FRANCO**
**Folio Único de Identificación**
**FI26-1C3493423-FE71-4E83-B815-1E607AB4FA01**

**Edad al momento de la desaparición:** 43 **Edad Actual:** 46
**Lugar de nacimiento:**
**Sexo:** HOMBRE **Genero:** SIN DATO
**Nacionalidad:** ITALIANA **¿Habla español?:** SIN DATO
**Idioma o lengua indígena:** SIN DATO **Discapacidad:** NO
**Fecha de hechos:** 01/10/2023 **Hora de hechos:** 17:50 **Fecha de percato:** 01/10/2023 **Hora de percato:** 17:50
**Lugar de los hechos:** ESTADO: GUANAJUATO , MUNICIPIO: LEÓN

### DATOS

| | |
|---|---|
| Características físicas: | complexion: mediana, cara: redondo, color de la piel: blanco, ojos: cafés medianos, nariz: recta, boca: mediana, labios: medianos, estatura: 175cm, peso: 110kg |
| Señas particulares: | figura de una pantera, la leyenda cleo en letra tipo gotica, en espalda |
| Prendas de vestir: | tenis color: dorado |
| Autoridades Competentes: | COMISIÓN ESTATAL DE BÚSQUEDA DE PERSONAS DEL ESTADO DE GUANAJUATO. |
| Carpeta de investigación: | CEBP/02642/2023 |

La información que se visualiza de la persona desaparecida o no localizada, es recibida e integrada por las autoridades de la Federación y de las Entidades Federativas competentes, por lo que cualquier información que se visualice, puede ser con la autoridad de origen.

**Si tienes información que ayude a la localización de alguna Persona Desaparecida o No Localizada, comunicate desde México al número telefónico 800 028 7783 o WhatsApp 55 1309 9024 y proporciona toda la información que tengas.**

ALERTA NACIONAL

Gobierno de México | Gobernación Secretaría de Gobernación | CNB Comisión Nacional de Búsqueda

# ALERTA NACIONAL

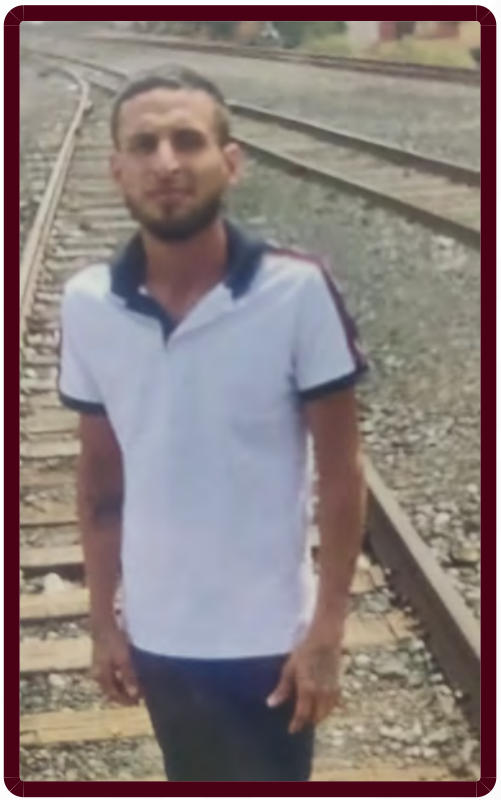

ALERTA NACIONAL

## FICHA DE BÚSQUEDA DE PERSONA DESAPARECIDA

**LUIS ANGEL TELLEZ RAMIREZ**
**Folio Único de Identificación**
**FI26-10385E115-DDA9-4051-9BD0-8DA484A2A7F1**

**Edad al momento de la desaparición:** 29 **Edad Actual:** 29
**Lugar de nacimiento:** TAMAULIPAS
**Sexo:** HOMBRE **Genero:** MASCULINO
**Nacionalidad:** MEXICANA **¿Habla español?:** SI
**Idioma o lengua indígena:** SIN DATO **Discapacidad:** NO
**Fecha de hechos:** 24/04/2026 **Fecha de percato:** 24/04/2026
**Lugar de los hechos:** TAMAULIPAS REYNOSA

| DATOS | |
|---|---|
| Características físicas: | complexion: delgada, cara: rectangular, color de la piel: trigueño, ojos: cafés medianos, nariz: recta, boca: mediana, labios: delgados, estatura: 180cm, peso: 70kg |
| Señas particulares: | cicatriz a lado de la boca lado derecho de aprox. 1cm, tatuaje en la mano izquierda con la figura de una rosa de aprox. 5cm, tatuaje en los dedos de la mano derecha tiene unos huesos en cada dedo de aprox. 5cm, tatuaje en brazo derecho con el nombre de rosario de aprox. 10cm |
| Prendas de vestir: | pantalón color: azul, playera color: blanco, tenis color: rojo |
| Autoridades Competentes: | Autoridad que ingresó el reporte: FISCALÍA GENERAL DE JUSTICIA DEL ESTADO DE TAMAULIPAS. |
| Carpeta de investigación: | FGJT/FEIDDFP/REY/UE1/00169/2026 |

La información que se visualiza de la persona desaparecida o no localizada, es recibida e integrada por las autoridades de la Federación y de las Entidades Federativas competentes, por lo que cualquier información que se visualice, puede ser con la autoridad de origen.

**Si tienes información que ayude a la localización de alguna Persona Desaparecida o No Localizada, comunicate desde México al número telefónico 800 028 7783 o WhatsApp 55 1309 9024 y proporciona toda la información que tengas.**

Gobierno de México | Gobernación | CNB COMISIÓN NACIONAL DE BÚSQUEDA

# ALERTA NACIONAL

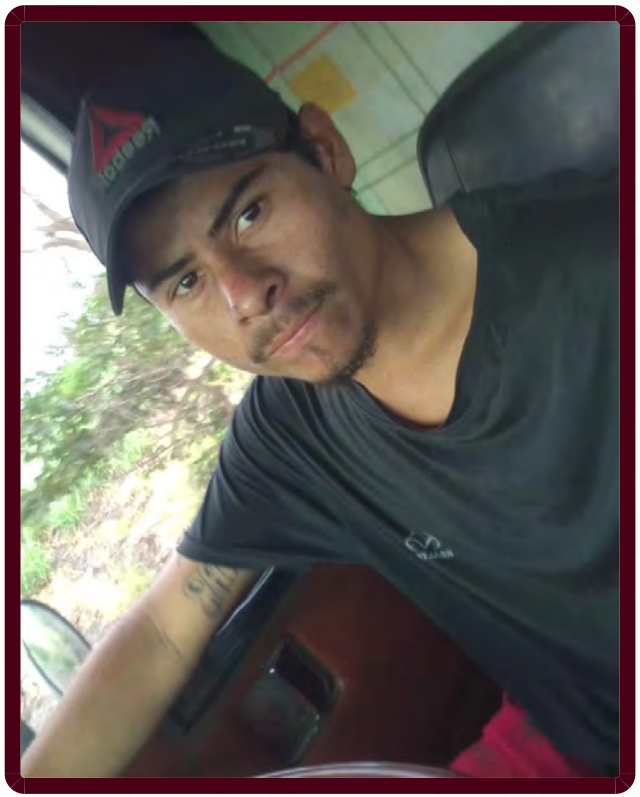

ALERTA NACIONAL

## FICHA DE BÚSQUEDA DE PERSONA DESAPARECIDA

**LUIS GUSTAVO DOMINGUEZ LOPEZ**
**Folio Único de Identificación**
**FI26-15B83F201-5260-4F74-A255-496C8CFC952B**

**Edad al momento de la desaparición:** 27 **Edad Actual:** 27
**Lugar de nacimiento:** VERACRUZ
**Sexo:** HOMBRE **Genero:** MASCULINO
**Nacionalidad:** MEXICANA **¿Habla español?:** SI
**Idioma o lengua indígena:** SIN DATO **Discapacidad:** NO
**Fecha de hechos:** 20/03/2026 **Fecha de percato:** 20/03/2026
**Lugar de los hechos:** VERACRUZ URSULO GALVÁN

### DATOS

| | |
|---|---|
| Características físicas: | complexion: delgada, cara: cuadrado, color de la piel: moreno, cabello: castaño oscuro corto liso, ojos: cafés medianos, nariz: recta, boca: mediana, labios: medianos, estatura: 165cm, peso: 60kg |
| Señas particulares: | tatuaje nombre lusmar en brazo izquierdo |
| Prendas de vestir: | SIN DATO |
| Autoridades Competentes: | Autoridad que ingresó el reporte: FISCALÍA GENERAL DEL ESTADO DE VERACRUZ DE IGNACIO DE LA LLAVE. |
| Carpeta de investigación: | VER/FIM/FEADPD/107/2026 |

La información que se visualiza de la persona desaparecida o no localizada, es recibida e integrada por las autoridades de la Federación y de las Entidades Federativas competentes, por lo que cualquier información que se visualice, puede ser con la autoridad de origen.

**Si tienes información que ayude a la localización de alguna Persona Desaparecida o No Localizada, comunicate desde México al número telefónico 800 028 7783 o WhatsApp 55 1309 9024 y proporciona toda la información que tengas.**

Gobierno de México | Gobernación Secretaría de Gobernación | CNB Comisión Nacional de Búsqueda

# ALERTA NACIONAL

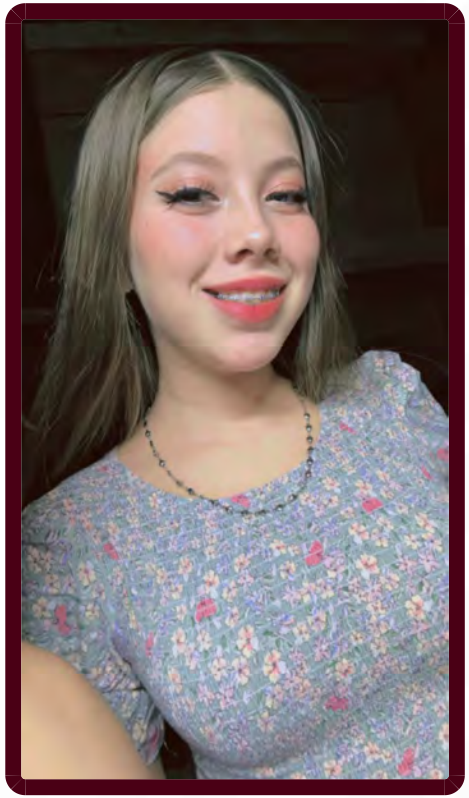

ALERTA NACIONAL

## FICHA DE BÚSQUEDA DE PERSONA DESAPARECIDA

**LUISA NATHALIA HERNANDEZ ESTRADA**
**Folio Único de Identificación**
**FI26-18022FDB3-C924-4B8D-B6AC-8C665BF5AFE4**

**Edad al momento de la desaparición:** 15 **Edad Actual:** 15
**Lugar de nacimiento:** SINALOA
**Sexo:** MUJER **Genero:** FEMENINO **Nombre Social:** SIN PSEUDOMINIO
**Nacionalidad:** MEXICANA **¿Habla español?:** SI
**Idioma o lengua indígena:** SIN DATO **Discapacidad:** NO
**Fecha de hechos:** 18/05/2026 **Fecha de percato:** 18/05/2026
**Lugar de los hechos:** SINALOA MAZATLÁN

### DATOS

| | |
|---|---|
| Características físicas: | complexion: delgada, cara: ovalado, color de la piel: blanco, cabello: rubio largo liso, ojos: azules grandes, nariz: no recuerda, boca: grande, labios: gruesos, estatura: 169cm, peso: 60kg |
| Señas particulares: | lunares ubicados en la parte derecha del abdomen. |
| Prendas de vestir: | SIN DATO |
| Autoridades Competentes: | Autoridad que ingresó el reporte: COMISIÓN ESTATAL DE BÚSQUEDA DE PERSONAS EN EL ESTADO DE SINALOA. |
| Carpeta de investigación: | MAZTL/FEDFP/004446/2026/CI |

La información que se visualiza de la persona desaparecida o no localizada, es recibida e integrada por las autoridades de la Federación y de las Entidades Federativas competentes, por lo que cualquier información que se visualice, puede ser con la autoridad de origen.

**Si tienes información que ayude a la localización de alguna Persona Desaparecida o No Localizada, comunicate desde México al número telefónico 800 028 7783 o WhatsApp 55 1309 9024 y proporciona toda la información que tengas.**

Gobierno de México | Gobernación Secretaría de Gobernación | CNB Comisión Nacional de Búsqueda

# ALERTA NACIONAL



ALERTA NACIONAL

## FICHA DE BÚSQUEDA DE PERSONA DESAPARECIDA

**MARCO ULISES SANCHEZ PEREZ**
**Folio Único de Identificación**
**FI26-19D276973-0C4A-400B-ACBD-27F1BF8506BC**

**Edad al momento de la desaparición:** 35 **Edad Actual:** 37
**Lugar de nacimiento:** MORELOS
**Sexo:** HOMBRE **Genero:** MASCULINO
**Nacionalidad:** MEXICANA **¿Habla español?:** SIN DATO
**Idioma o lengua indígena:** SIN DATO **Discapacidad:** NO
**Fecha de hechos:** 12/10/2024 **Hora de hechos:** 10:30 **Fecha de percato:** 12/10/2024 **Hora de percato:** 10:30
**Lugar de los hechos:** ESTADO: MORELOS , MUNICIPIO: HUITZILAC

### DATOS

| | |
|---|---|
| Características físicas: | complexion: delgada, cara: ovalado, color de la piel: trigueño, cabello: castaño oscuro corto crespo, ojos: cafés medianos, nariz: desv. izquierda, boca: mediana, labios: delgados, estatura: 172cm |
| Señas particulares: | en la ceja izquierda cicatriz de aproximadamente 2 centimetros, tatuaje en el pecho de un buho con alas abiertas de color negro, tatuaje hombro izquierdo en forma de un peyote, tatuaje en antebrazo izquierdo de rostro diabolico en tinta azul y negra (tatuaje japones mascara hannya), tatauje de 4 hexagonos en la espalda cada uno tiene la forma de un ojo en el centro |
| Prendas de vestir: | botas color: beige, camisa color: rojo/azul, pantalón color: azul |
| Autoridades Competentes: | FISCALÍA GENERAL DEL ESTADO DE MORELOS. |
| Carpeta de investigación: | SC01/10001/2024 |

La información que se visualiza de la persona desaparecida o no localizada, es recibida e integrada por las autoridades de la Federación y de las Entidades Federativas competentes, por lo que cualquier información que se visualice, puede ser con la autoridad de origen.

**Si tienes información que ayude a la localización de alguna Persona Desaparecida o No Localizada, comunicate desde México al número telefónico 800 028 7783 o WhatsApp 55 1309 9024 y proporciona toda la información que tengas.**

Gobierno de México | Gobernación Secretaría de Gobernación | CNB Comisión Nacional de Búsqueda

# ALERTA NACIONAL



ALERTA NACIONAL

## FICHA DE BÚSQUEDA DE PERSONA DESAPARECIDA

**MARIA FERNANDA ESPIRITU AGUILAR**
**Folio Único de Identificación**
**FI26-149952B28-D386-4669-AD2E-FC4C0F8B94B8**

**Edad al momento de la desaparición:** 28 **Edad Actual:** 28
**Lugar de nacimiento:** VERACRUZ
**Sexo:** MUJER **Genero:** FEMENINO
**Nacionalidad:** MEXICANA **¿Habla español?:** SI
**Idioma o lengua indígena:** SIN DATO **Discapacidad:** NO
**Fecha de hechos:** 14/05/2026 **Fecha de percato:** 14/05/2026
**Lugar de los hechos:** VERACRUZ TIERRA BLANCA

### DATOS

| | |
|---|---|
| Características físicas: | complexion: delgada, color de la piel: blanco, cabello: rojizo mediano ondulado, ojos: cafés medianos, boca: pequeña, labios: medianos, estatura: 155cm, peso: 60kg |
| Señas particulares: | lunar de bolita en mejilla izquierda |
| Prendas de vestir: | SIN DATO |
| Autoridades Competentes: | Autoridad que ingresó el reporte: FISCALÍA GENERAL DEL ESTADO DE VERACRUZ DE IGNACIO DE LA LLAVE. |
| Carpeta de investigación: | CSM/FIM/FEADPD/017/2026 |

La información que se visualiza de la persona desaparecida o no localizada, es recibida e integrada por las autoridades de la Federación y de las Entidades Federativas competentes, por lo que cualquier información que se visualice, puede ser con la autoridad de origen.

**Si tienes información que ayude a la localización de alguna Persona Desaparecida o No Localizada, comunicate desde México al número telefónico 800 028 7783 o WhatsApp 55 1309 9024 y proporciona toda la información que tengas.**

Gobierno de México | Gobernación Secretaría de Gobernación | CNB Comisión Nacional de Búsqueda

# ALERTA NACIONAL



## FICHA DE BÚSQUEDA DE PERSONA DESAPARECIDA

**MARIANA GUADALUPE ALVAREZ JIMENEZ**
**Folio Único de Identificación**
**FI26-1C2CCA121-AA56-4B23-982D-D7FA2794A4B7**

**Edad al momento de la desaparición:** 14 **Edad Actual:** 14
**Lugar de nacimiento:** CHIAPAS
**Sexo:** MUJER **Genero:** FEMENINO
**Nacionalidad:** MEXICANA **¿Habla español?:** SI
**Idioma o lengua indígena:** SIN DATO **Discapacidad:** NO
**Fecha de hechos:** 20/05/2026 **Hora de hechos:** 04:30 **Fecha de percato:** 20/05/2026 **Hora de percato:** 04:30
**Lugar de los hechos:** ESTADO: CHIAPAS , MUNICIPIO: COMITÁN DE DOMÍNGUEZ

### DATOS

| | |
|---|---|
| Características físicas: | complexion: delgada, cara: ovalado, color de la piel: moreno, cabello: negro largo liso, ojos: cafés pequeños, nariz: achatada, boca: grande, labios: delgados, estatura: 153cm, peso: 57kg |
| Señas particulares: | NINGUNA |
| Prendas de vestir: | pantalón color: negro, playera color: negro, sudadera color: negro, tenis color: blanco/negro |
| Autoridades Competentes: | FISCALÍA GENERAL DEL ESTADO DE CHIAPAS. |
| Carpeta de investigación: | 0713-019-0610-2026 |

La información que se visualiza de la persona desaparecida o no localizada, es recibida e integrada por las autoridades de la Federación y de las Entidades Federativas competentes, por lo que cualquier información que se visualice, puede ser con la autoridad de origen.

**Si tienes información que ayude a la localización de alguna Persona Desaparecida o No Localizada, comunicate desde México al número telefónico 800 028 7783 o WhatsApp 55 1309 9024 y proporciona toda la información que tengas.**

ALERTA NACIONAL

Gobierno de México | Gobernación Secretaría de Gobernación | CNB Comisión Nacional de Búsqueda

# ALERTA NACIONAL



ALERTA NACIONAL

## FICHA DE BÚSQUEDA DE PERSONA DESAPARECIDA

**MIREYA DE LA ROSA SORIANO**
**Folio Único de Identificación**
**FI26-1AE0B6FFA-A099-4230-B85D-71E3F3A4A675**

**Edad al momento de la desaparición:** 13 **Edad Actual:** 13
**Lugar de nacimiento:** MORELOS
**Sexo:** MUJER **Genero:** FEMENINO
**Nacionalidad:** MEXICANA **¿Habla español?:** SI
**Idioma o lengua indígena:** SIN DATO **Discapacidad:** NO
**Fecha de hechos:** 19/05/2026 **Hora de hechos:** 10:35 **Fecha de percato:** 19/05/2026 **Hora de percato:** 18:30
**Lugar de los hechos:** ESTADO: MORELOS , MUNICIPIO: YECAPIXTLA

### DATOS

| | |
|---|---|
| Características físicas: | complexion: robusta, cara: redondo, color de la piel: moreno, cabello: negro corto crespo, ojos: cafés medianos, nariz: achatada, boca: mediana, labios: medianos, estatura: 145cm, peso: 47kg |
| Señas particulares: | cicatrices de acn en la frente. |
| Prendas de vestir: | shorts color: rosa/negro, sueter color: verde |
| Autoridades Competentes: | FISCALÍA GENERAL DEL ESTADO DE MORELOS. |
| Carpeta de investigación: | FEDFP-CT/51/2026 |

La información que se visualiza de la persona desaparecida o no localizada, es recibida e integrada por las autoridades de la Federación y de las Entidades Federativas competentes, por lo que cualquier información que se visualice, puede ser con la autoridad de origen.

**Si tienes información que ayude a la localización de alguna Persona Desaparecida o No Localizada, comunicate desde México al número telefónico 800 028 7783 o WhatsApp 55 1309 9024 y proporciona toda la información que tengas.**

Gobierno de México | Gobernación | CNB COMISIÓN NACIONAL DE BÚSQUEDA

# ALERTA NACIONAL



ALERTA NACIONAL

## FICHA DE BÚSQUEDA DE PERSONA DESAPARECIDA

**MONICA PIMENTEL BRAVO**
**Folio Único de Identificación**
**FI26-178C7D81B-CC91-4E25-B4B5-3C495FD04E95**

**Edad al momento de la desaparición:** 50 **Edad Actual:** 50
**Lugar de nacimiento:** MORELOS
**Sexo:** MUJER **Genero:** FEMENINO
**Nacionalidad:** MEXICANA **¿Habla español?:** SI
**Idioma o lengua indígena:** SIN DATO **Discapacidad:** NO
**Fecha de hechos:** 16/05/2026 **Hora de hechos:** 11:00 **Fecha de percato:** 16/05/2026 **Hora de percato:** 14:00
**Lugar de los hechos:** ESTADO: MORELOS , MUNICIPIO: CUAUTLA

### DATOS

| | |
|---|---|
| Características físicas: | complexion: robusta, cara: redondo, color de la piel: moreno, cabello: negro largo liso, ojos: cafés grandes, nariz: achatada, boca: grande, labios: gruesos, estatura: 152cm, peso: 86kg |
| Señas particulares: | cicatriz de cirugia de cesarea , en el costado derecho cicatriz de hernia, un lunar abajo de la boca de lado izquierdo color negro |
| Prendas de vestir: | pantalón color: negro, playera color: morado, tenis color: negro |
| Autoridades Competentes: | FISCALÍA GENERAL DEL ESTADO DE MORELOS. |
| Carpeta de investigación: | FEDFP-CT/52/2026 |

La información que se visualiza de la persona desaparecida o no localizada, es recibida e integrada por las autoridades de la Federación y de las Entidades Federativas competentes, por lo que cualquier información que se visualice, puede ser con la autoridad de origen.

**Si tienes información que ayude a la localización de alguna Persona Desaparecida o No Localizada, comunicate desde México al número telefónico 800 028 7783 o WhatsApp 55 1309 9024 y proporciona toda la información que tengas.**

Gobierno de México | Gobernación Secretaría de Gobernación | CNB Comisión Nacional de Búsqueda

# ALERTA NACIONAL



ALERTA NACIONAL

## FICHA DE BÚSQUEDA DE PERSONA DESAPARECIDA

**RAFAEL DELGADO CAMPUZANO**
**Folio Único de Identificación**
**FI26-107A9226B-EAFD-4C10-9D1D-21A74CF888FF**

**Edad al momento de la desaparición:** 15 **Edad Actual:** 15
**Lugar de nacimiento:** DURANGO
**Sexo:** HOMBRE **Genero:** MASCULINO **Nombre Social:** SIN PSEUDONIMO
**Nacionalidad:** MEXICANA **¿Habla español?:** SI
**Idioma o lengua indígena:** SIN DATO **Discapacidad:** NO
**Fecha de hechos:** 04/03/2026 **Hora de hechos:** 19:00 **Fecha de percato:** 04/03/2026 **Hora de percato:** 22:00
**Lugar de los hechos:** ESTADO: DURANGO , MUNICIPIO: DURANGO

### DATOS

| | |
|---|---|
| Características físicas: | complexion: mediana, cara: redondo, color de la piel: moreno, cabello: castaño oscuro mediano ondulado, ojos: cafés medianos, nariz: no recuerda, boca: grande, labios: delgados, estatura: 157cm, peso: 58kg |
| Señas particulares: | lunar ubicado en la mejilla derecha. lunar ubicado en parte derecha de la barbilla. lunar ubicado en mejilla izquierda. dos cicatrices de lado derecho de la frente, de aproximadamente 1 centimetro cada una. agenesia de hueso falange en mano izquierda. |
| Prendas de vestir: | SIN DATO |
| Autoridades Competentes: | COMISIÓN ESTATAL DE BÚSQUEDA DE PERSONAS EN EL ESTADO DE SINALOA. |
| Carpeta de investigación: | CDI/FGE/R1/DGO/03359/2026 |

La información que se visualiza de la persona desaparecida o no localizada, es recibida e integrada por las autoridades de la Federación y de las Entidades Federativas competentes, por lo que cualquier información que se visualice, puede ser con la autoridad de origen.

**Si tienes información que ayude a la localización de alguna Persona Desaparecida o No Localizada, comunicate desde México al número telefónico 800 028 7783 o WhatsApp 55 1309 9024 y proporciona toda la información que tengas.**

Gobierno de México | Gobernación | CNB Comisión Nacional de Búsqueda

# ALERTA NACIONAL




ALERTA NACIONAL

## FICHA DE BÚSQUEDA DE PERSONA DESAPARECIDA

**RAFAEL GOMEZ GARCIA**
**Folio Único de Identificación**
**FI26-1EF65B3C6-103A-40BE-ADB1-805D17DED22B**

**Edad al momento de la desaparición:** 78 **Edad Actual:** 78
**Lugar de nacimiento:** MICHOACAN
**Sexo:** HOMBRE **Genero:** MASCULINO
**Nacionalidad:** MEXICANA **¿Habla español?:** SI
**Idioma o lengua indígena:** SIN DATO **Discapacidad:** NO
**Fecha de hechos:** 20/05/2026 **Hora de hechos:** 14:00 **Fecha de percato:** 20/05/2026 **Hora de percato:** 14:00
**Lugar de los hechos:** ESTADO: MICHOACAN , MUNICIPIO: MORELIA

### DATOS

| | |
|---|---|
| Características físicas: | complexion: delgada, cara: ovalado, color de la piel: blanco, ojos: cafés grandes, nariz: recta, boca: mediana, labios: gruesos, estatura: 160cm, peso: 60kg |
| Señas particulares: | cicatriz provocada por una caida en la parte trasera de la cabeza, sobre la nuca, cictariz en el pie derecho |
| Prendas de vestir: | SIN DATO |
| Autoridades Competentes: | FISCALÍA GENERAL DEL ESTADO DE MICHOACÁN. |
| Carpeta de investigación: | FEPD/21554/2026 |

La información que se visualiza de la persona desaparecida o no localizada, es recibida e integrada por las autoridades de la Federación y de las Entidades Federativas competentes, por lo que cualquier información que se visualice, puede ser con la autoridad de origen.

**Si tienes información que ayude a la localización de alguna Persona Desaparecida o No Localizada, comunicate desde México al número telefónico 800 028 7783 o WhatsApp 55 1309 9024 y proporciona toda la información que tengas.**

Gobierno de México | Gobernación Secretaría de Gobernación | CNB Comisión Nacional de Búsqueda

# ALERTA NACIONAL



## FICHA DE BÚSQUEDA DE PERSONA DESAPARECIDA

**RAUL ANTONIO CASTILLO GONZALEZ**
**Folio Único de Identificación**
**FI26-11536CC09-FE1B-4375-A00B-E3DB45444399**

**Edad al momento de la desaparición:** 21 **Edad Actual:** 21
**Lugar de nacimiento:** TAMAULIPAS
**Sexo:** HOMBRE **Genero:** MASCULINO
**Nacionalidad:** MEXICANA **¿Habla español?:** SI
**Idioma o lengua indígena:** SIN DATO **Discapacidad:** NO
**Fecha de hechos:** 17/05/2026 **Hora de hechos:** 10:00 **Fecha de percato:** 17/05/2026 **Hora de percato:** 10:00
**Lugar de los hechos:** ESTADO: TAMAULIPAS , MUNICIPIO: VICTORIA

### DATOS

| | |
|---|---|
| Características físicas: | complexion: delgada, cara: rectangular, color de la piel: trigueño, ojos: negros medianos, nariz: recta, boca: mediana, labios: medianos, estatura: 162cm, peso: 48kg |
| Señas particulares: | tatuaje en cuello signo de pesos, tatuaje de una corona pequeña en el cuello , en la cara de lado derecho tiene la santa muerte por las patilla, tatuaje con leyenda castillo, el numero 2004 y la imagen de satanas |
| Prendas de vestir: | pantalón color: azul, playera color: negro, zapatos color: negro |
| Autoridades Competentes: | FISCALÍA GENERAL DE JUSTICIA DEL ESTADO DE TAMAULIPAS. |
| Carpeta de investigación: | FGJT/FEIDDFP/VIC/UE1/00101/2026 |

La información que se visualiza de la persona desaparecida o no localizada, es recibida e integrada por las autoridades de la Federación y de las Entidades Federativas competentes, por lo que cualquier información que se visualice, puede ser con la autoridad de origen.

**Si tienes información que ayude a la localización de alguna Persona Desaparecida o No Localizada, comunicate desde México al número telefónico 800 028 7783 o WhatsApp 55 1309 9024 y proporciona toda la información que tengas.**

ALERTA NACIONAL

Gobierno de México | Gobernación | CNB COMISIÓN NACIONAL DE BÚSQUEDA

# ALERTA NACIONAL




ALERTA NACIONAL

## FICHA DE BÚSQUEDA DE PERSONA DESAPARECIDA

**SARA FERNANDA MENDOZA LOPEZ**
**Folio Único de Identificación**
**FI26-1D1FB9DE5-43AC-4665-B5D6-23EC8D23BD2D**

**Edad al momento de la desaparición:** 23 **Edad Actual:** 29
**Lugar de nacimiento:** GUANAJUATO
**Sexo:** MUJER **Genero:** FEMENINO
**Nacionalidad:** MEXICANA **¿Habla español?:** SI
**Idioma o lengua indígena:** SIN DATO **Discapacidad:** NO
**Fecha de hechos:** SIN DATO **Hora de hechos:** SIN DATO **Fecha de percato:** SIN DATO **Hora de percato:** SIN DATO
**Lugar de los hechos:** ESTADO: GUANAJUATO , MUNICIPIO: SIN DATO

### DATOS

| | |
|---|---|
| Características físicas: | complexion: delgada, cara: ovalado, color de la piel: moreno, cabello: negro largo liso, ojos: cafés medianos, nariz: recta, boca: mediana, labios: gruesos, estatura: 152cm, peso: 54kg |
| Señas particulares: | tatuaje de la cara de lobo en espalda, tatuaje de un columpio con una niña y flores en antebrazo izq. con nombre de camila, tatuaje de su fecha de nacimiento 05/09/1996, tatuaje de flor en parte alta de brazo mitad de flor , tatuaje en la frente en menton y mejilla derecha, tatuaje en espalda con la figura de un lobo con cun triangulo, lunar en medio de la frete casi en el crecimiento del cabello, tatuaje de un columpio con una niña y flores en antebrazo izq. con nombre de camila, cicatriz en ceja derecha de 1 cm en forma diagonal, tatuaje en hombro izquierdo con la imagen de una mandala y un girasol, lunar en mejilla derecha, lunar en menton, perforacion tipo expension en lobulo de oreja izquierda |
| Prendas de vestir: | blusa, pantiblusa, bluson color: negro, shorts color: negro |
| Autoridades Competentes: | PORTAL. |
| Carpeta de investigación: | 7206/2020 |

La información que se visualiza de la persona desaparecida o no localizada, es recibida e integrada por las autoridades de la Federación y de las Entidades Federativas competentes, por lo que cualquier información que se visualice, puede ser con la autoridad de origen.

Gobierno de México | Gobernación | CNB COMISIÓN NACIONAL DE BÚSQUEDA

# ALERTA NACIONAL



## FICHA DE BÚSQUEDA DE PERSONA DESAPARECIDA

**SURI SARALL SANTIZ LOPEZ**
**Folio Único de Identificación**
**FI26-1F60B7D4B-62DB-47F0-A14E-7360AE9C0303**

**Edad al momento de la desaparición:** 17 **Edad Actual:** 17
**Lugar de nacimiento:** CHIAPAS
**Sexo:** MUJER **Genero:** FEMENINO
**Nacionalidad:** MEXICANA **¿Habla español?:** SI
**Idioma o lengua indígena:** SIN DATO **Discapacidad:** NO
**Fecha de hechos:** 05/03/2026 **Fecha de percato:** 05/03/2026
**Lugar de los hechos:** CHIAPAS COMITÁN DE DOMÍNGUEZ

### DATOS

| | |
|---|---|
| Características físicas: | complexion: robusta, cara: redondo, color de la piel: moreno, cabello: negro mediano liso, ojos: cafés medianos, nariz: achatada, boca: grande, labios: delgados, estatura: 15cm, peso: 55kg |
| Señas particulares: | cicatriz en el brazo derecho. |
| Prendas de vestir: | SIN DATO |
| Autoridades Competentes: | Autoridad que ingresó el reporte: FISCALÍA GENERAL DEL ESTADO DE CHIAPAS. |
| Carpeta de investigación: | 0710-019-0610-2026 |

La información que se visualiza de la persona desaparecida o no localizada, es recibida e integrada por las autoridades de la Federación y de las Entidades Federativas competentes, por lo que cualquier información que se visualice, puede ser con la autoridad de origen.

**Si tienes información que ayude a la localización de alguna Persona Desaparecida o No Localizada, comunicate desde México al número telefónico 800 028 7783 o WhatsApp 55 1309 9024 y proporciona toda la información que tengas.**

ALERTA NACIONAL

Gobierno de México | Gobernación Secretaría de Gobernación | CNB Comisión Nacional de Búsqueda

# ALERTA NACIONAL



ALERTA NACIONAL

## FICHA DE BÚSQUEDA DE PERSONA DESAPARECIDA

**THALIA RENDON GUZMAN**
**Folio Único de Identificación**
**FI26-15538C21E-AD2C-46EC-9ECB-C134ADC4F28C**

**Edad al momento de la desaparición:** 15 **Edad Actual:** 15
**Lugar de nacimiento:** MORELOS
**Sexo:** MUJER **Genero:** FEMENINO
**Nacionalidad:** MEXICANA **¿Habla español?:** SI
**Idioma o lengua indígena:** SIN DATO **Discapacidad:** NO
**Fecha de hechos:** 19/05/2026 **Hora de hechos:** 14:00 **Fecha de percato:** 19/05/2026 **Hora de percato:** 16:00
**Lugar de los hechos:** ESTADO: MORELOS , MUNICIPIO: CUAUTLA

### DATOS

| | |
|---|---|
| Características físicas: | complexion: mediana, cara: redondo, color de la piel: moreno, cabello: negro largo ondulado, ojos: cafés grandes, nariz: achatada, boca: pequeña, labios: delgados, estatura: 152cm, peso: 53kg |
| Señas particulares: | un lunar color caf a lado derecho de su ojo |
| Prendas de vestir: | blusa, pantiblusa, bluson color: cafe, pantalón color: negro, tenis color: negro |
| Autoridades Competentes: | FISCALÍA GENERAL DEL ESTADO DE MORELOS. |
| Carpeta de investigación: | FEDFP-CT/50/2026 |

La información que se visualiza de la persona desaparecida o no localizada, es recibida e integrada por las autoridades de la Federación y de las Entidades Federativas competentes, por lo que cualquier información que se visualice, puede ser con la autoridad de origen.

**Si tienes información que ayude a la localización de alguna Persona Desaparecida o No Localizada, comunicate desde México al número telefónico 800 028 7783 o WhatsApp 55 1309 9024 y proporciona toda la información que tengas.**

Gobierno de México | Gobernación | CNB COMISIÓN NACIONAL DE BÚSQUEDA

# ALERTA NACIONAL

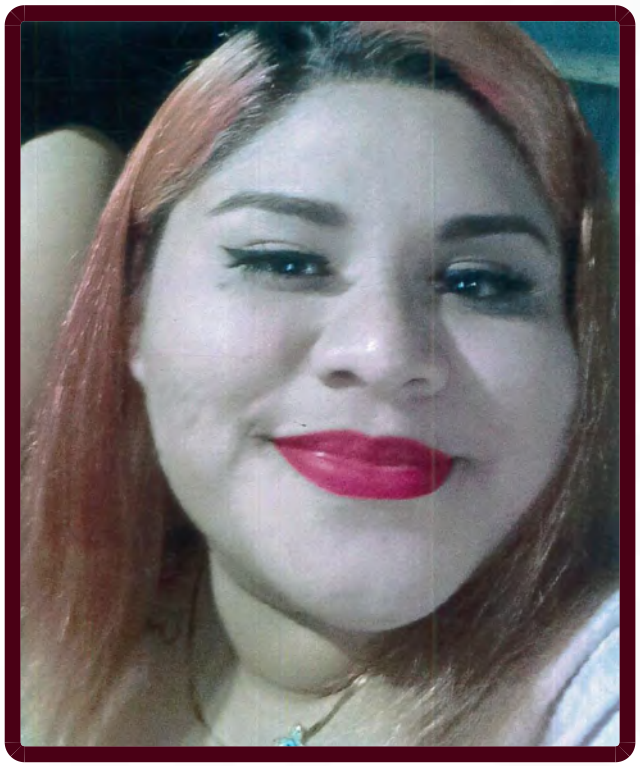

ALERTA NACIONAL

## FICHA DE BÚSQUEDA DE PERSONA DESAPARECIDA

**YOANY YANELY VEGA GOMEZ**
**Folio Único de Identificación**
**FI26-18E8DFC7E-E366-45F6-B1A8-0DDF864AB1AE**

**Edad al momento de la desaparición:** 25 **Edad Actual:** 25
**Lugar de nacimiento:** TAMAULIPAS
**Sexo:** MUJER **Genero:** FEMENINO
**Nacionalidad:** MEXICANA **¿Habla español?:** SI
**Idioma o lengua indígena:** SIN DATO **Discapacidad:** NO
**Fecha de hechos:** 18/05/2026 **Hora de hechos:** 10:00 **Fecha de percato:** 18/05/2026 **Hora de percato:** 10:00
**Lugar de los hechos:** ESTADO: TAMAULIPAS , MUNICIPIO: MATAMOROS

| DATOS | |
|---|---|
| Características físicas: | complexion: robusta, cara: redondo, color de la piel: blanco, labios: medianos |
| Señas particulares: | tiene un lunar por un costado del ojo derecho |
| Prendas de vestir: | SIN DATO |
| Autoridades Competentes: | FISCALÍA GENERAL DE JUSTICIA DEL ESTADO DE TAMAULIPAS. |
| Carpeta de investigación: | FGJT/FEIDDFP/MAT/UE1/00096/2026 |

La información que se visualiza de la persona desaparecida o no localizada, es recibida e integrada por las autoridades de la Federación y de las Entidades Federativas competentes, por lo que cualquier información que se visualice, puede ser con la autoridad de origen.

**Si tienes información que ayude a la localización de alguna Persona Desaparecida o No Localizada, comunicate desde México al número telefónico 800 028 7783 o WhatsApp 55 1309 9024 y proporciona toda la información que tengas.**

Gobierno de México | Gobernación | CNB COMISIÓN NACIONAL DE BÚSQUEDA

# ALERTA NACIONAL



ALERTA NACIONAL

## FICHA DE BÚSQUEDA DE PERSONA DESAPARECIDA

**YURIAN MEJIA VICENCIO**
**Folio Único de Identificación**
**FI26-16264FABD-98AC-498F-840B-417F205659A2**

**Edad al momento de la desaparición:** 39 **Edad Actual:** 39
**Lugar de nacimiento:** MICHOACAN
**Sexo:** HOMBRE **Genero:** MASCULINO
**Nacionalidad:** MEXICANA **¿Habla español?:** SI
**Idioma o lengua indígena:** SIN DATO **Discapacidad:** NO
**Fecha de hechos:** 17/05/2026 **Hora de hechos:** 20:00 **Fecha de percato:** 17/05/2026 **Hora de percato:** 20:00
**Lugar de los hechos:** ESTADO: MICHOACAN , MUNICIPIO: ZITÁCUARO

### DATOS

| | |
|---|---|
| Características físicas: | complexion: robusta, cara: ovalado, color de la piel: moreno, cabello: negro corto liso, ojos: cafés grandes, nariz: recta, boca: grande, labios: gruesos, estatura: 187cm, peso: 98kg |
| Señas particulares: | cicatriz en el brazo izquierdo de 2 cm, de forma circular |
| Prendas de vestir: | botas color: negro, pantalón color: negro, playera color: negro |
| Autoridades Competentes: | FISCALÍA GENERAL DEL ESTADO DE MICHOACÁN. |
| Carpeta de investigación: | FRZI/21344/2026 |

La información que se visualiza de la persona desaparecida o no localizada, es recibida e integrada por las autoridades de la Federación y de las Entidades Federativas competentes, por lo que cualquier información que se visualice, puede ser con la autoridad de origen.

**Si tienes información que ayude a la localización de alguna Persona Desaparecida o No Localizada, comunicate desde México al número telefónico 800 028 7783 o WhatsApp 55 1309 9024 y proporciona toda la información que tengas.**

Gobierno de México | Gobernación Secretaría de Gobernación | CNB Comisión Nacional de Búsqueda

# ALERTA NACIONAL



ALERTA NACIONAL

## FICHA DE BÚSQUEDA DE PERSONA DESAPARECIDA

**CARLOS GUADALUPE QUEVEDO ANGULO**
**Folio Único de Identificación**
**FI26-11FE71CDF-4F9F-4552-9364-5E51374D83D5**

**Edad al momento de la desaparición:** 38 **Edad Actual:** 38
**Lugar de nacimiento:** SINALOA
**Sexo:** HOMBRE **Genero:** MASCULINO
**Nacionalidad:** MEXICANA **¿Habla español?:** SIN DATO
**Idioma o lengua indígena:** SIN DATO **Discapacidad:** NO
**Fecha de hechos:** 05/04/2026 **Fecha de percato:** 05/04/2026
**Lugar de los hechos:** SINALOA MOCORITO

| DATOS | |
|---|---|
| Características físicas: | complexion: delgada, color de la piel: moreno, cabello: castaño oscuro corto ondulado, ojos: cafés grandes, nariz: achatada, boca: mediana, labios: gruesos, estatura: 170cm, peso: 70kg |
| Señas particulares: | en su brazo izquierdo la imagen de la santa muerte y en la espalda el apellido angulo. |
| Prendas de vestir: | shorts color: gris |
| Autoridades Competentes: | Autoridad que ingresó el reporte: FISCALÍA GENERAL DEL ESTADO DE SINALOA. |
| Carpeta de investigación: | CLN/FEDFP/004129/2026 |

La información que se visualiza de la persona desaparecida o no localizada, es recibida e integrada por las autoridades de la Federación y de las Entidades Federativas competentes, por lo que cualquier información que se visualice, puede ser con la autoridad de origen.

**Si tienes información que ayude a la localización de alguna Persona Desaparecida o No Localizada, comunicate desde México al número telefónico 800 028 7783 o WhatsApp 55 1309 9024 y proporciona toda la información que tengas.**

Gobierno de México | Gobernación Secretaría de Gobernación | CNB Comisión Nacional de Búsqueda

# ALERTA NACIONAL



ALERTA NACIONAL

## FICHA DE BÚSQUEDA DE PERSONA DESAPARECIDA

**CARLOS MARIO GUTIERREZ TECO**
**Folio Único de Identificación**
**FI26-19C798223-AA5A-47A7-AE78-C98C1B1605A2**

**Edad al momento de la desaparición:** 19 **Edad Actual:** 19
**Lugar de nacimiento:** CHIAPAS
**Sexo:** HOMBRE **Genero:** MASCULINO
**Nacionalidad:** MEXICANA **¿Habla español?:** SI
**Idioma o lengua indígena:** SIN DATO **Discapacidad:** NO
**Fecha de hechos:** 15/10/2025 **Fecha de percato:** 15/10/2025
**Lugar de los hechos:** CHIAPAS CHIAPA DE CORZO

### DATOS

| | |
|---|---|
| Características físicas: | complexion: delgada, cara: ovalado, color de la piel: moreno, cabello: castaño oscuro corto liso, ojos: cafés pequeños, nariz: recta, boca: pequeña, labios: delgados, estatura: 165cm, peso: 50kg |
| Señas particulares: | cicatrices en la rodilla izquierda,, cicatriz en el codo del brazo derecho, cicatriz en el empeine del pie izquierdo. , protuberancia en la oreja derecha. |
| Prendas de vestir: | pantalón, sudadera color: azul, tenis color: azul |
| Autoridades Competentes: | Autoridad que ingresó el reporte: FISCALÍA GENERAL DEL ESTADO DE CHIAPAS. |
| Carpeta de investigación: | 0232-101-3003-2025 |

La información que se visualiza de la persona desaparecida o no localizada, es recibida e integrada por las autoridades de la Federación y de las Entidades Federativas competentes, por lo que cualquier información que se visualice, puede ser con la autoridad de origen.

**Si tienes información que ayude a la localización de alguna Persona Desaparecida o No Localizada, comunicate desde México al número telefónico 800 028 7783 o WhatsApp 55 1309 9024 y proporciona toda la información que tengas.**

Gobierno de México | Gobernación | CNB Comisión Nacional de Búsqueda

# ALERTA NACIONAL

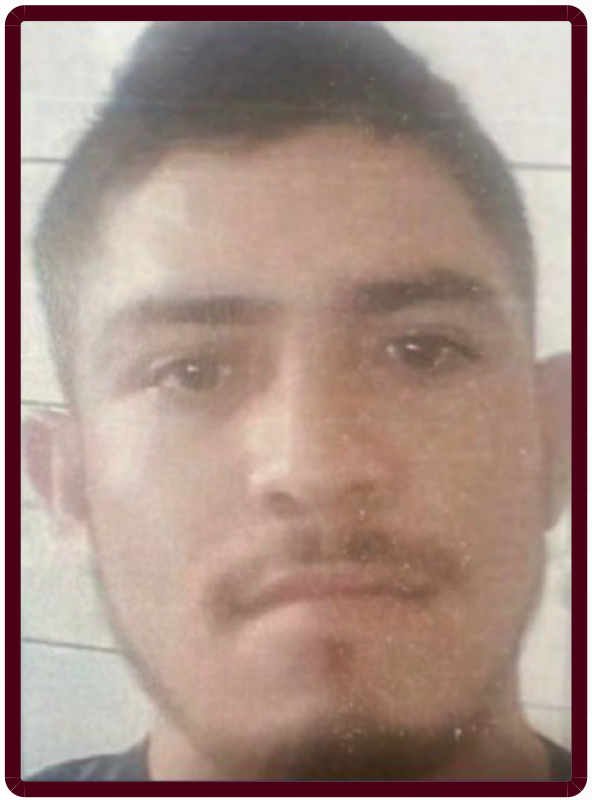

ALERTA NACIONAL

## FICHA DE BÚSQUEDA DE PERSONA DESAPARECIDA

**CARLOS ROBERTO RAZO ALCANTAR**
**Folio Único de Identificación**
**FI26-1EB44B9D0-82E6-4C62-BEA6-5DEDEE6FB4BB**

**Edad al momento de la desaparición:** 29 **Edad Actual:** 29
**Lugar de nacimiento:** MICHOACAN
**Sexo:** HOMBRE **Genero:** MASCULINO
**Nacionalidad:** MEXICANA **¿Habla español?:** SI
**Idioma o lengua indígena:** SIN DATO **Discapacidad:** NO
**Fecha de hechos:** 16/04/2026 **Fecha de percato:** 16/04/2026
**Lugar de los hechos:** MICHOACAN PURUÁNDIRO

### DATOS

| | |
|---|---|
| Características físicas: | complexion: delgada, cara: ovalado, color de la piel: blanco, cabello: negro corto ondulado, ojos: cafés medianos, boca: mediana, labios: gruesos, estatura: 160cm, peso: 60kg |
| Señas particulares: | cicatriz en la pierna derecha de 10 centimetros aproximadamente, tatuaje en el cuello con la figura de un angel con cuernos, tatuaje en el brazo drecho con la leyenda carlos |
| Prendas de vestir: | SIN DATO |
| Autoridades Competentes: | Autoridad que ingresó el reporte: FISCALÍA GENERAL DEL ESTADO DE MICHOACÁN. |
| Carpeta de investigación: | FRLP/21156/2026 |

La información que se visualiza de la persona desaparecida o no localizada, es recibida e integrada por las autoridades de la Federación y de las Entidades Federativas competentes, por lo que cualquier información que se visualice, puede ser con la autoridad de origen.

**Si tienes información que ayude a la localización de alguna Persona Desaparecida o No Localizada, comunicate desde México al número telefónico 800 028 7783 o WhatsApp 55 1309 9024 y proporciona toda la información que tengas.**

Gobierno de México | Gobernación | CNB Comisión Nacional de Búsqueda

# ALERTA NACIONAL



ALERTA NACIONAL

## FICHA DE BÚSQUEDA DE PERSONA DESAPARECIDA

**DANIEL GARAY TANAMACHI**
**Folio Único de Identificación**
**FI26-1FEF9D78B-25F1-489B-8F43-6F63ED91C7B0**

**Edad al momento de la desaparición:** 44 **Edad Actual:** 44
**Lugar de nacimiento:** JALISCO
**Sexo:** HOMBRE **Genero:** MASCULINO
**Nacionalidad:** MEXICANA **¿Habla español?:** SI
**Idioma o lengua indígena:** SIN DATO **Discapacidad:** NO
**Fecha de hechos:** 17/05/2026 **Fecha de percato:** 17/05/2026
**Lugar de los hechos:** JALISCO GUADALAJARA

### DATOS

| | |
|---|---|
| Características físicas: | complexion: delgada, cara: ovalado, color de la piel: blanco, cabello: entrecano corto crespo, ojos: miel medianos, nariz: achatada, labios: gruesos, estatura: 163cm, peso: 70kg |
| Señas particulares: | verrugas pequeñas en la espalda |
| Prendas de vestir: | camisa color: azul turquesa, pantalón color: azul marino, tenis |
| Autoridades Competentes: | Autoridad que ingresó el reporte: FISCALÍA GENERAL DEL ESTADO DE JALISCO. |
| Carpeta de investigación: | 29561/2026 |

La información que se visualiza de la persona desaparecida o no localizada, es recibida e integrada por las autoridades de la Federación y de las Entidades Federativas competentes, por lo que cualquier información que se visualice, puede ser con la autoridad de origen.

**Si tienes información que ayude a la localización de alguna Persona Desaparecida o No Localizada, comunicate desde México al número telefónico 800 028 7783 o WhatsApp 55 1309 9024 y proporciona toda la información que tengas.**

Gobierno de México | Gobernación Secretaría de Gobernación | CNB Comisión Nacional de Búsqueda

# ALERTA NACIONAL




## FICHA DE BÚSQUEDA DE PERSONA DESAPARECIDA

**EMMANUEL MARTINEZ CERVANTES**
**Folio Único de Identificación**
**FI26-1FD403707-862E-4B52-890E-AF1D6BDFEEF5**

**Edad al momento de la desaparición:** 24 **Edad Actual:** 27
**Lugar de nacimiento:** JALISCO
**Sexo:** HOMBRE **Genero:** MASCULINO
**Nacionalidad:** MEXICANA **¿Habla español?:** SIN DATO
**Idioma o lengua indígena:** SIN DATO **Discapacidad:** NO
**Fecha de hechos:** 02/04/2023 **Fecha de percato:** 02/04/2023
**Lugar de los hechos:** JALISCO ENCARNACIÓN DE DÍAZ

| DATOS | |
|---|---|
| Características físicas: | complexion: delgada, cara: redondo, color de la piel: moreno, cabello: negro corto crespo, ojos: cafés grandes, nariz: recta, boca: mediana, labios: delgados, estatura: 173cm, peso: 75kg |
| Señas particulares: | cicatrices en las piernas, lunar en la parte baja de la espalda, orejas perforadas, dentadura desalinada, cicatrices en las piernas, lunar en la parte baja de la espalda, orejas perforadas, dentadura desalinada, lunar en la ingle lado izquierdo |
| Prendas de vestir: | pantalón color: negro, playera color: negro, verde olivo, tenis color: negro |
| Autoridades Competentes: | Autoridad que ingresó el reporte: COMISIÓN NACIONAL DE BÚSQUEDA. |
| Carpeta de investigación: | |

La información que se visualiza de la persona desaparecida o no localizada, es recibida e integrada por las autoridades de la Federación y de las Entidades Federativas competentes, por lo que cualquier información que se visualice, puede ser con la autoridad de origen.

**Si tienes información que ayude a la localización de alguna Persona Desaparecida o No Localizada, comunicate desde México al número telefónico 800 028 7783 o WhatsApp 55 1309 9024 y proporciona toda la información que tengas.**

ALERTA NACIONAL

Gobierno de México | Gobernación | CNB COMISIÓN NACIONAL DE BÚSQUEDA

# ALERTA NACIONAL

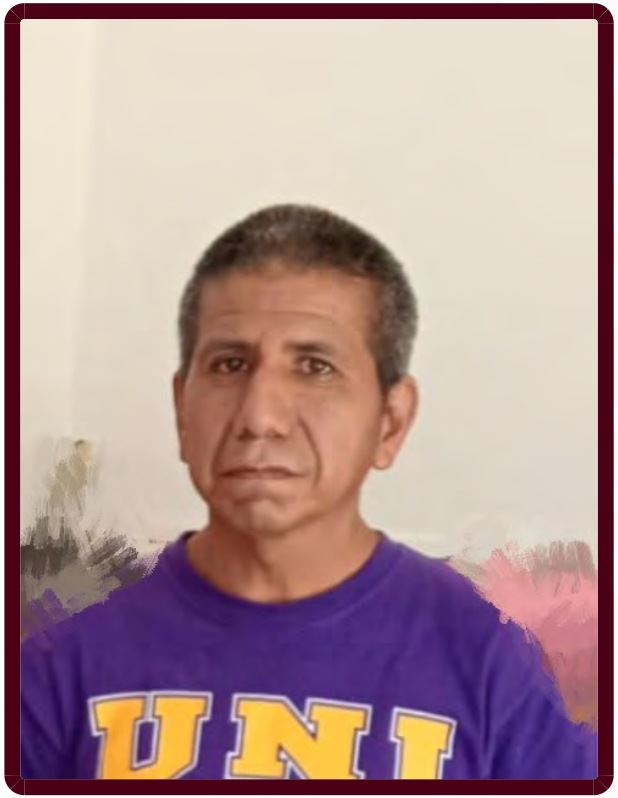

ALERTA NACIONAL

## FICHA DE BÚSQUEDA DE PERSONA DESAPARECIDA

**FRANCISCO PATRICIO SANTOS**
**Folio Único de Identificación**
**FI26-1A6CA9DC3-F5D7-42CB-9CD5-79A3A72FA0AD**

**Edad al momento de la desaparición:** 50 **Edad Actual:** 50
**Lugar de nacimiento:** VERACRUZ
**Sexo:** HOMBRE **Genero:** MASCULINO
**Nacionalidad:** MEXICANA **¿Habla español?:** SI
**Idioma o lengua indígena:** SIN DATO **Discapacidad:** NO
**Fecha de hechos:** 17/05/2026 **Fecha de percato:** 17/05/2026
**Lugar de los hechos:** VERACRUZ TLAPACOYAN

### DATOS

| | |
|---|---|
| Características físicas: | complexion: delgada, cara: redondo, color de la piel: moreno, cabello: cano corto ondulado, ojos: cafés medianos, nariz: alomada, boca: pequeña, labios: delgados, estatura: 160cm, peso: 50kg |
| Señas particulares: | NINGUNA |
| Prendas de vestir: | SIN DATO |
| Autoridades Competentes: | Autoridad que ingresó el reporte: FISCALÍA GENERAL DEL ESTADO DE VERACRUZ DE IGNACIO DE LA LLAVE. |
| Carpeta de investigación: | MTZ/FIM/FEADPD/033/2026 |

La información que se visualiza de la persona desaparecida o no localizada, es recibida e integrada por las autoridades de la Federación y de las Entidades Federativas competentes, por lo que cualquier información que se visualice, puede ser con la autoridad de origen.

**Si tienes información que ayude a la localización de alguna Persona Desaparecida o No Localizada, comunicate desde México al número telefónico 800 028 7783 o WhatsApp 55 1309 9024 y proporciona toda la información que tengas.**

Gobierno de México | Gobernación Secretaría de Gobernación | CNB Comisión Nacional de Búsqueda

# ALERTA NACIONAL



## FICHA DE BÚSQUEDA DE PERSONA DESAPARECIDA

**FRIDA SHARLOTTE PEREZ LOPEZ**
**Folio Único de Identificación**
**FI26-18744F94C-E824-45FA-B2D1-C564E55649CB**

**Edad al momento de la desaparición:** 4 **Edad Actual:** 4
**Lugar de nacimiento:** CHIAPAS
**Sexo:** MUJER **Genero:** FEMENINO
**Nacionalidad:** MEXICANA **¿Habla español?:** SI
**Idioma o lengua indígena:** SIN DATO **Discapacidad:** NO
**Fecha de hechos:** 19/05/2026 **Fecha de percato:** 19/05/2026
**Lugar de los hechos:** CHIAPAS COMITÁN DE DOMÍNGUEZ

### DATOS

| | |
|---|---|
| Características físicas: | complexion: delgada, cara: redondo, color de la piel: blanco, cabello: castaño oscuro largo liso, ojos: cafés medianos, nariz: achatada, boca: mediana, labios: delgados, estatura: 110cm, peso: 21kg |
| Señas particulares: | dos manchas a un costado del ojo derecho. |
| Prendas de vestir: | blusa, pantiblusa, bluson color: blanco, pants color: verde agua, tenis color: morado |
| Autoridades Competentes: | Autoridad que ingresó el reporte: FISCALÍA GENERAL DEL ESTADO DE CHIAPAS. |
| Carpeta de investigación: | 0708-019-0610-2026 |

La información que se visualiza de la persona desaparecida o no localizada, es recibida e integrada por las autoridades de la Federación y de las Entidades Federativas competentes, por lo que cualquier información que se visualice, puede ser con la autoridad de origen.

**Si tienes información que ayude a la localización de alguna Persona Desaparecida o No Localizada, comunicate desde México al número telefónico 800 028 7783 o WhatsApp 55 1309 9024 y proporciona toda la información que tengas.**

ALERTA NACIONAL

Gobierno de México | Gobernación | CNB COMISIÓN NACIONAL DE BÚSQUEDA

# ALERTA NACIONAL

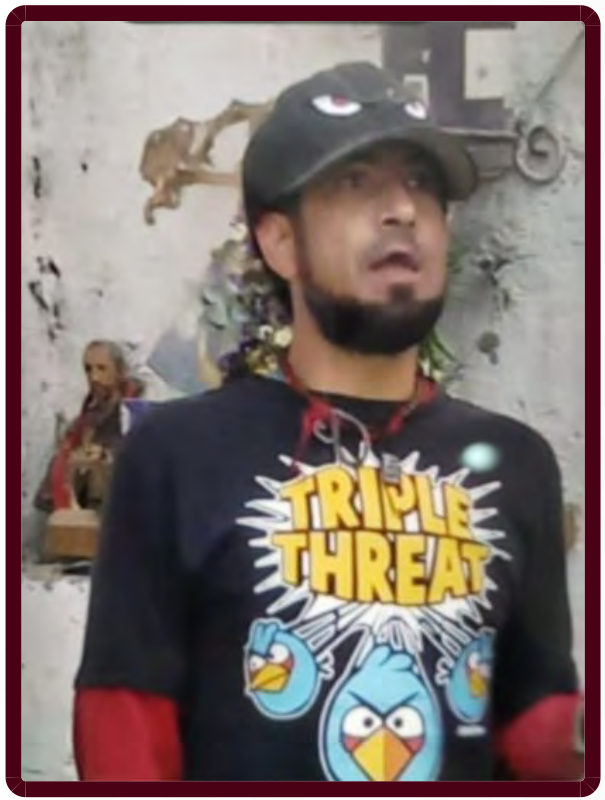


ALERTA NACIONAL

## FICHA DE BÚSQUEDA DE PERSONA DESAPARECIDA

**HECTOR CESAR REYES MACIAS**
**Folio Único de Identificación**
**FI26-11E3BCFA6-A9EE-4BBB-954D-6E72966BA614**

**Edad al momento de la desaparición:** 33 **Edad Actual:** 36
**Lugar de nacimiento:** JALISCO
**Sexo:** HOMBRE **Genero:** MASCULINO
**Nacionalidad:** MEXICANA **¿Habla español?:** SI
**Idioma o lengua indígena:** SIN DATO **Discapacidad:** NO
**Fecha de hechos:** 08/05/2023 **Fecha de percato:** 08/05/2023
**Lugar de los hechos:** JALISCO ENCARNACIÓN DE DÍAZ

### DATOS

| | |
|---|---|
| Características físicas: | complexion: delgada, cara: redondo, color de la piel: moreno, cabello: negro corto liso, ojos: cafés grandes, nariz: recta, boca: pequeña, labios: delgados, estatura: 160cm, peso: 50kg |
| Señas particulares: | lunar en el hombro derecho, en el pecho tiene un tatuaje el cual ignora la leyenda, tatuaje en brazo izquierdo pergamino y arriba de este la figura de una pulsera |
| Prendas de vestir: | pantalón color: negro, playera color: negro, sudadera color: gris, zapatos color: negro |
| Autoridades Competentes: | Autoridad que ingresó el reporte: FISCALÍA GENERAL DEL ESTADO DE JALISCO. |
| Carpeta de investigación: | 14525/2023 |

La información que se visualiza de la persona desaparecida o no localizada, es recibida e integrada por las autoridades de la Federación y de las Entidades Federativas competentes, por lo que cualquier información que se visualice, puede ser con la autoridad de origen.

**Si tienes información que ayude a la localización de alguna Persona Desaparecida o No Localizada, comunicate desde México al número telefónico 800 028 7783 o WhatsApp 55 1309 9024 y proporciona toda la información que tengas.**

Gobierno de México | Gobernación Secretaría de Gobernación | CNB Comisión Nacional de Búsqueda

# ALERTA NACIONAL

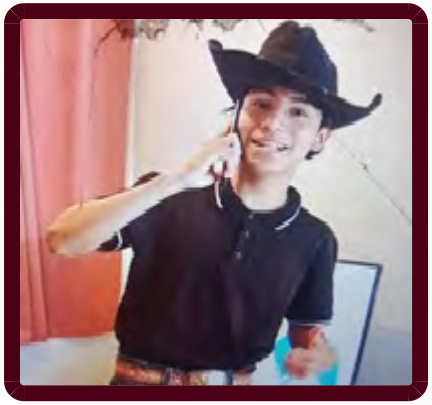

## FICHA DE BÚSQUEDA DE PERSONA DESAPARECIDA

**HECTOR ZAID RODRIGUEZ ROMO**
**Folio Único de Identificación**
**FI26-161D4DE14-D60A-4D32-B9AF-71E8BAB5F94F**

**Edad al momento de la desaparición:** 16 **Edad Actual:** 16
**Lugar de nacimiento:** AGUASCALIENTES
**Sexo:** HOMBRE **Genero:** MASCULINO
**Nacionalidad:** MEXICANA **¿Habla español?:** SI
**Idioma o lengua indígena:** SIN DATO **Discapacidad:** NO
**Fecha de hechos:** 18/05/2026 **Fecha de percato:** 18/05/2026
**Lugar de los hechos:** AGUASCALIENTES RINCÓN DE ROMOS

| DATOS | |
|---|---|
| Características físicas: | complexion: delgada, cara: ovalado, color de la piel: moreno, cabello: negro corto liso, ojos: cafés pequeños, nariz: recta, boca: mediana, labios: delgados, estatura: 170cm, peso: 65kg |
| Señas particulares: | cicatriz por quemadura en el menton derecho |
| Prendas de vestir: | pantalón color: azul, playera color: blanco/rojo, tenis color: negro |
| Autoridades Competentes: | Autoridad que ingresó el reporte: FISCALÍA GENERAL DEL ESTADO DE AGUASCALIENTES. |
| Carpeta de investigación: | CI/RIN/00369/05-26 |

La información que se visualiza de la persona desaparecida o no localizada, es recibida e integrada por las autoridades de la Federación y de las Entidades Federativas competentes, por lo que cualquier información que se visualice, puede ser con la autoridad de origen.

**Si tienes información que ayude a la localización de alguna Persona Desaparecida o No Localizada, comunicate desde México al número telefónico 800 028 7783 o WhatsApp 55 1309 9024 y proporciona toda la información que tengas.**

ALERTA NACIONAL

Gobierno de México | Gobernación Secretaría de Gobernación | CNB Comisión Nacional de Búsqueda

# ALERTA NACIONAL



ALERTA NACIONAL

## FICHA DE BÚSQUEDA DE PERSONA DESAPARECIDA

**ISABEL GUADALUPE RODRIGUEZ MARTINEZ**
**Folio Único de Identificación**
**FI26-1D8E6A404-2F3D-4B79-89F2-8133E6FA82A9**

**Edad al momento de la desaparición:** 22 **Edad Actual:** 25
**Lugar de nacimiento:** JALISCO
**Sexo:** MUJER **Genero:** FEMENINO
**Nacionalidad:** MEXICANA **¿Habla español?:** SI
**Idioma o lengua indígena:** SIN DATO **Discapacidad:** NO
**Fecha de hechos:** 01/08/2023 **Fecha de percato:** 01/08/2023
**Lugar de los hechos:** JALISCO LAGOS DE MORENO

### DATOS

| | |
|---|---|
| Características físicas: | complexion: delgada, cara: redondo, color de la piel: blanco, cabello: tinturado largo liso, ojos: cafés medianos, boca: mediana, labios: delgados, estatura: 160cm, peso: 60kg |
| Señas particulares: | en el antebrazo izquierdo elvia martinez ortega, una flor de loto negra del pecho hasta el abdomen, en el pecho de lado derecho tiene como una linea de electrocardiograma, en medio de los pechos una flor de loto, ambos lobulos perforados por arete, lengua perforada por percing, hombligo perforado por percing |
| Prendas de vestir: | blusa, pantiblusa, bluson color: negro, botas color: negro, chamarra color: negro, pantalón color: azul |
| Autoridades Competentes: | Autoridad que ingresó el reporte: FISCALÍA GENERAL DEL ESTADO DE JALISCO. |
| Carpeta de investigación: | 58122/2022 |

La información que se visualiza de la persona desaparecida o no localizada, es recibida e integrada por las autoridades de la Federación y de las Entidades Federativas competentes, por lo que cualquier información que se visualice, puede ser con la autoridad de origen.

**Si tienes información que ayude a la localización de alguna Persona Desaparecida o No Localizada, comunicate desde México al número telefónico 800 028 7783 o WhatsApp 55 1309 9024 y proporciona toda la información que tengas.**

Gobierno de México | Gobernación Secretaría de Gobernación | CNB Comisión Nacional de Búsqueda

# ALERTA NACIONAL



ALERTA NACIONAL

## FICHA DE BÚSQUEDA DE PERSONA DESAPARECIDA

**JOSE JAIME BOSQUEZ ROJAS**
**Folio Único de Identificación**
**FI26-1AF83E50B-F34D-439F-AB69-EC3CDAB2C15C**

**Edad al momento de la desaparición:** 26 **Edad Actual:** 29
**Lugar de nacimiento:** JALISCO
**Sexo:** HOMBRE **Genero:** MASCULINO
**Nacionalidad:** MEXICANA **¿Habla español?:** SI
**Idioma o lengua indígena:** SIN DATO **Discapacidad:** NO
**Fecha de hechos:** 19/05/2023 **Fecha de percato:** 19/05/2023
**Lugar de los hechos:** JALISCO LAGOS DE MORENO

### DATOS

| | |
|---|---|
| Características físicas: | complexion: delgada, cara: ovalado, color de la piel: blanco, cabello: castaño oscuro corto liso, ojos: cafés medianos, nariz: recta, boca: mediana, labios: gruesos, estatura: 170cm, peso: 80kg |
| Señas particulares: | en el cuello del lado derecho la imagen de hecho en mexico y la leyenda jaime, lunar en espalda baja del lado izquierdo, cicatriz por impacto de bala en la mejilla derecho, cicatrices en ambos brazos por impacto de bala, cuenta con una placa de titanio en el maxilar superior, una malla en el pomulo derecho de titanio |
| Prendas de vestir: | chamarra color: negro, pantalón, playera color: blanco, tenis color: blanco |
| Autoridades Competentes: | Autoridad que ingresó el reporte: FISCALÍA GENERAL DEL ESTADO DE JALISCO. |
| Carpeta de investigación: | 37787/2023 |

La información que se visualiza de la persona desaparecida o no localizada, es recibida e integrada por las autoridades de la Federación y de las Entidades Federativas competentes, por lo que cualquier información que se visualice, puede ser con la autoridad de origen.

**Si tienes información que ayude a la localización de alguna Persona Desaparecida o No Localizada, comunicate desde México al número telefónico 800 028 7783 o WhatsApp 55 1309 9024 y proporciona toda la información que tengas.**

Gobierno de México | Gobernación Secretaría de Gobernación | CNB Comisión Nacional de Búsqueda

# ALERTA NACIONAL



ALERTA NACIONAL

## FICHA DE BÚSQUEDA DE PERSONA DESAPARECIDA

**JOSUE MARTINEZ OLIVAREZ**
**Folio Único de Identificación**
**FI26-166395BA2-2FB9-4DA0-83AE-343D5A31D87F**

**Edad al momento de la desaparición:** 29 **Edad Actual:** 31
**Lugar de nacimiento:** JALISCO
**Sexo:** HOMBRE **Genero:** MASCULINO
**Nacionalidad:** MEXICANA **¿Habla español?:** SI
**Idioma o lengua indígena:** SIN DATO **Discapacidad:** NO
**Fecha de hechos:** 01/08/2023 **Fecha de percato:** 01/08/2023
**Lugar de los hechos:** JALISCO LAGOS DE MORENO

### DATOS

| | |
|---|---|
| Características físicas: | complexion: delgada, cara: rectangular, color de la piel: moreno, cabello: negro corto liso, ojos: cafés medianos, boca: grande, labios: gruesos, estatura: 175cm, peso: 69kg |
| Señas particulares: | quemadura en el pecho, en ambos brazos la frase blood makes you related soyalty makes you family, en el cuello un figura de una coron, en el antebrazo izquierdo la figura de una hoja de marihuana, en el antebrazo derecho un reloj de arena con una espada. |
| Prendas de vestir: | camisa color: naranja, pantalón color: blanco, tenis color: negro |
| Autoridades Competentes: | Autoridad que ingresó el reporte: FISCALÍA GENERAL DEL ESTADO DE JALISCO. |
| Carpeta de investigación: | 59108/2023 |

La información que se visualiza de la persona desaparecida o no localizada, es recibida e integrada por las autoridades de la Federación y de las Entidades Federativas competentes, por lo que cualquier información que se visualice, puede ser con la autoridad de origen.

**Si tienes información que ayude a la localización de alguna Persona Desaparecida o No Localizada, comunicate desde México al número telefónico 800 028 7783 o WhatsApp 55 1309 9024 y proporciona toda la información que tengas.**

Gobierno de México | Gobernación Secretaría de Gobernación | CNB Comisión Nacional de Búsqueda

# ALERTA NACIONAL



## FICHA DE BÚSQUEDA DE PERSONA DESAPARECIDA

**LUIS EDUARDO GONZALEZ GUIJOSA**
**Folio Único de Identificación**
**FI26-19320671B-63BD-4692-B103-23A80471AC6F**

**Edad al momento de la desaparición:** 20 **Edad Actual:** 20
**Lugar de nacimiento:** SONORA
**Sexo:** HOMBRE **Genero:** MASCULINO
**Nacionalidad:** MEXICANA **¿Habla español?:** SI
**Idioma o lengua indígena:** SIN DATO **Discapacidad:** NO
**Fecha de hechos:** 02/05/2026 **Fecha de percato:** 02/05/2026
**Lugar de los hechos:** SONORA EMPALME

### DATOS

| | |
|---|---|
| Características físicas: | complexion: delgada, cara: redondo, color de la piel: moreno, cabello: negro corto liso, nariz: recta, estatura: 170cm, peso: 70kg |
| Señas particulares: | tatuaje en el brazo izquierdo con la figura de chuky |
| Prendas de vestir: | SIN DATO |
| Autoridades Competentes: | Autoridad que ingresó el reporte: FISCALÍA GENERAL DEL ESTADO DE MICHOACÁN. |
| Carpeta de investigación: | FEPD/ 21372/2026 |

La información que se visualiza de la persona desaparecida o no localizada, es recibida e integrada por las autoridades de la Federación y de las Entidades Federativas competentes, por lo que cualquier información que se visualice, puede ser con la autoridad de origen.

**Si tienes información que ayude a la localización de alguna Persona Desaparecida o No Localizada, comunicate desde México al número telefónico 800 028 7783 o WhatsApp 55 1309 9024 y proporciona toda la información que tengas.**

ALERTA NACIONAL

Gobierno de México | Gobernación Secretaría de Gobernación | CNB Comisión Nacional de Búsqueda

# ALERTA NACIONAL



## FICHA DE BÚSQUEDA DE PERSONA DESAPARECIDA

**MANUEL GONZALEZ GONZALEZ**
**Folio Único de Identificación**
**FI26-117E691BC-DB0C-4137-988F-B516B8948358**

**Edad al momento de la desaparición:** 54 **Edad Actual:** 60
**Lugar de nacimiento:** JALISCO
**Sexo:** HOMBRE **Genero:** MASCULINO
**Nacionalidad:** MEXICANA **¿Habla español?:** SI
**Idioma o lengua indígena:** SIN DATO **Discapacidad:** NO
**Fecha de hechos:** 12/10/2020 **Fecha de percato:** 12/10/2020
**Lugar de los hechos:** JALISCO ENCARNACIÓN DE DÍAZ

### DATOS

| | |
|---|---|
| Características físicas: | complexion: robusta, cara: redondo, color de la piel: trigueño, cabello: entrecano corto liso, ojos: verdes pequeños, nariz: recta, boca: grande, labios: gruesos, estatura: 180cm, peso: 95kg |
| Señas particulares: | tiene una hernia en el hombligo de 3 cm, berruga en el rostro del lado izquierdo en color rojo, en el costado izquierdo del abdomen una mancha blanca. |
| Prendas de vestir: | camisa color: azul, chaleco color: rojo, pantalón color: azul, zapatos color: negro |
| Autoridades Competentes: | Autoridad que ingresó el reporte: FISCALÍA GENERAL DEL ESTADO DE JALISCO. |
| Carpeta de investigación: | 76582/2020 |

La información que se visualiza de la persona desaparecida o no localizada, es recibida e integrada por las autoridades de la Federación y de las Entidades Federativas competentes, por lo que cualquier información que se visualice, puede ser con la autoridad de origen.

**Si tienes información que ayude a la localización de alguna Persona Desaparecida o No Localizada, comunicate desde México al número telefónico 800 028 7783 o WhatsApp 55 1309 9024 y proporciona toda la información que tengas.**

ALERTA NACIONAL

Gobierno de México | Gobernación Secretaría de Gobernación | CNB Comisión Nacional de Búsqueda

# ALERTA NACIONAL

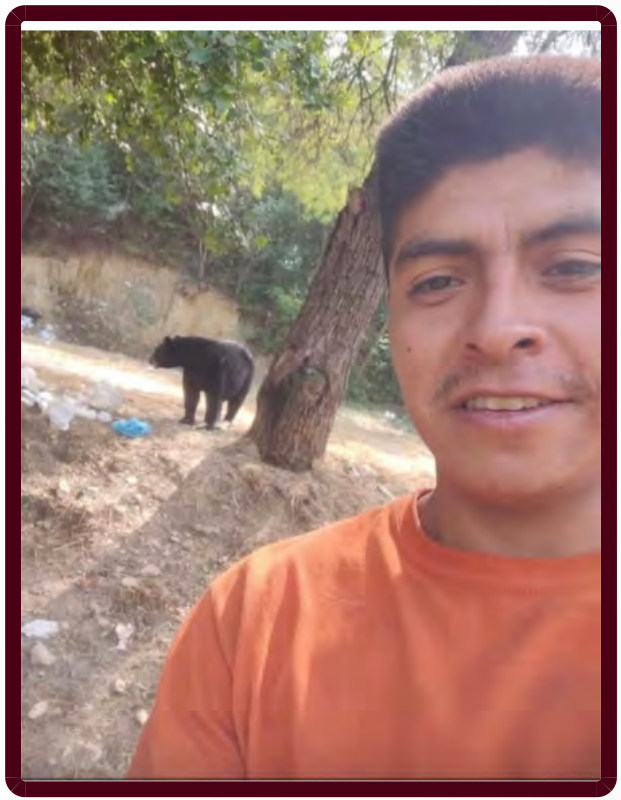

ALERTA NACIONAL

## FICHA DE BÚSQUEDA DE PERSONA DESAPARECIDA

**MARTIN MANUEL NAVA RODEA**
**Folio Único de Identificación**
**FI26-1FA19189B-EA7C-437F-95D0-0629C147AA35**

**Edad al momento de la desaparición:** 26 **Edad Actual:** 26
**Lugar de nacimiento:** HIDALGO
**Sexo:** HOMBRE **Genero:** MASCULINO
**Nacionalidad:** MEXICANA **¿Habla español?:** SIN DATO
**Idioma o lengua indígena:** SIN DATO **Discapacidad:** NO
**Fecha de hechos:** 17/05/2026 **Fecha de percato:** 19/05/2026
**Lugar de los hechos:** HIDALGO TEPEJI DEL RÍO DE OCAMPO

### DATOS

| | |
|---|---|
| Características físicas: | complexion: delgada, cara: ovalado, color de la piel: moreno, ojos: cafés medianos, boca: mediana, labios: delgados, estatura: 175cm, peso: 80kg |
| Señas particulares: | mejilla derecha color negro |
| Prendas de vestir: | pantalón, playera, sudadera |
| Autoridades Competentes: | Autoridad que ingresó el reporte: PROCURADURÍA GENERAL DE JUSTICIA DEL ESTADO DE HIDALGO. |
| Carpeta de investigación: | 17-2026-00529 |

La información que se visualiza de la persona desaparecida o no localizada, es recibida e integrada por las autoridades de la Federación y de las Entidades Federativas competentes, por lo que cualquier información que se visualice, puede ser con la autoridad de origen.

**Si tienes información que ayude a la localización de alguna Persona Desaparecida o No Localizada, comunicate desde México al número telefónico 800 028 7783 o WhatsApp 55 1309 9024 y proporciona toda la información que tengas.**

Gobierno de México | Gobernación | CNB Comisión Nacional de Búsqueda

# ALERTA NACIONAL



## FICHA DE BÚSQUEDA DE PERSONA DESAPARECIDA

**MARVIN YAEL ARELLANO VALDEZ**
**Folio Único de Identificación**
**FI26-1986F6A84-9B5F-4B74-9688-857B352D6BC0**

**Edad al momento de la desaparición:** 21 **Edad Actual:** 21
**Lugar de nacimiento:** SINALOA
**Sexo:** HOMBRE **Genero:** MASCULINO **Nombre Social:** SIN PSEUDONIMO
**Nacionalidad:** MEXICANA **¿Habla español?:** SI
**Idioma o lengua indígena:** SIN DATO **Discapacidad:** NO
**Fecha de hechos:** 26/04/2026 **Fecha de percato:** 26/04/2026
**Lugar de los hechos:** SINALOA ANGOSTURA

### DATOS

| | |
|---|---|
| Características físicas: | complexion: mediana, cara: ovalado, color de la piel: moreno, cabello: castaño oscuro corto liso, ojos: cafés medianos, nariz: alomada, boca: mediana, labios: medianos, estatura: 190cm, peso: 90kg |
| Señas particulares: | cicatriz en pierna derecha, con placa quirurjica |
| Prendas de vestir: | SIN DATO |
| Autoridades Competentes: | Autoridad que ingresó el reporte: COMISIÓN ESTATAL DE BÚSQUEDA DE PERSONAS EN EL ESTADO DE SINALOA. |
| Carpeta de investigación: | ANGTA/UETC/001437/2026/CI |

La información que se visualiza de la persona desaparecida o no localizada, es recibida e integrada por las autoridades de la Federación y de las Entidades Federativas competentes, por lo que cualquier información que se visualice, puede ser con la autoridad de origen.

**Si tienes información que ayude a la localización de alguna Persona Desaparecida o No Localizada, comunicate desde México al número telefónico 800 028 7783 o WhatsApp 55 1309 9024 y proporciona toda la información que tengas.**

ALERTA NACIONAL

Gobierno de México | Gobernación | CNB COMISIÓN NACIONAL DE BÚSQUEDA

# ALERTA NACIONAL



ALERTA NACIONAL

## FICHA DE BÚSQUEDA DE PERSONA DESAPARECIDA

**MIGUEL ANGEL SOLANO ANDRADE**
**Folio Único de Identificación**
**FI26-15FB75A01-3688-4735-80CF-538AF6345969**

**Edad al momento de la desaparición:** 39 **Edad Actual:** 39
**Lugar de nacimiento:** VERACRUZ
**Sexo:** HOMBRE **Genero:** MASCULINO
**Nacionalidad:** MEXICANA **¿Habla español?:** SI
**Idioma o lengua indígena:** SIN DATO **Discapacidad:** NO
**Fecha de hechos:** 16/05/2026 **Fecha de percato:** 16/05/2026
**Lugar de los hechos:** VERACRUZ SAYULA DE ALEMÁN

| DATOS | |
|---|---|
| Características físicas: | complexion: robusta, color de la piel: moreno, boca: mediana, labios: gruesos, estatura: 165cm, peso: 100kg |
| Señas particulares: | tatuaje en pecho lado izquierdo de una niña con un perrito a lado con el nombre de nora |
| Prendas de vestir: | SIN DATO |
| Autoridades Competentes: | Autoridad que ingresó el reporte: FISCALÍA GENERAL DEL ESTADO DE VERACRUZ DE IGNACIO DE LA LLAVE. |
| Carpeta de investigación: | CTZ/FIM/FEADPD/84/2026 |

La información que se visualiza de la persona desaparecida o no localizada, es recibida e integrada por las autoridades de la Federación y de las Entidades Federativas competentes, por lo que cualquier información que se visualice, puede ser con la autoridad de origen.

**Si tienes información que ayude a la localización de alguna Persona Desaparecida o No Localizada, comunicate desde México al número telefónico 800 028 7783 o WhatsApp 55 1309 9024 y proporciona toda la información que tengas.**

Gobierno de México | Gobernación Secretaría de Gobernación | CNB Comisión Nacional de Búsqueda

# ALERTA NACIONAL

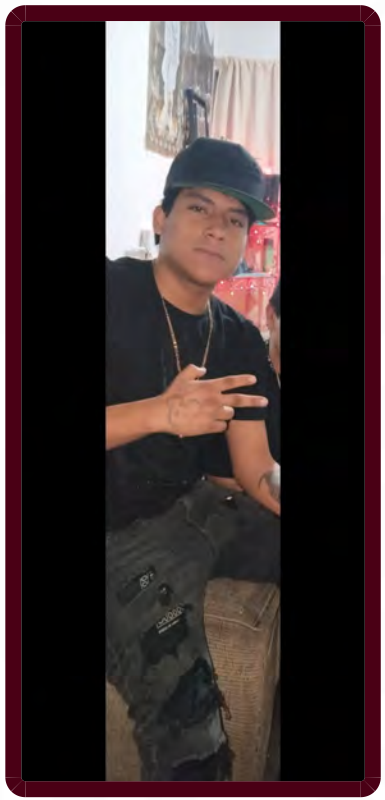

ALERTA NACIONAL

## FICHA DE BÚSQUEDA DE PERSONA DESAPARECIDA

**OLIVER RUBEN BELTRAN RAMIREZ**
**Folio Único de Identificación**
**FI26-1681E854E-1366-4A39-840E-A6D6048037BD**

**Edad al momento de la desaparición:** 18 **Edad Actual:** 18
**Lugar de nacimiento:** DURANGO
**Sexo:** HOMBRE **Genero:** MASCULINO
**Nacionalidad:** MEXICANA **¿Habla español?:** SI
**Idioma o lengua indígena:** SIN DATO **Discapacidad:** NO
**Fecha de hechos:** 17/05/2026 **Fecha de percato:** 17/05/2026
**Lugar de los hechos:** DURANGO DURANGO

### DATOS

| | |
|---|---|
| Características físicas: | complexion: delgada, cara: ovalado, color de la piel: moreno, cabello: negro corto liso, ojos: cafés medianos, nariz: achatada, boca: grande, labios: delgados, estatura: 160cm, peso: 65kg |
| Señas particulares: | lunar pequeño en cada rabillo de sus ojos, figura de micky con unas tachas como ojos con tinta color negro desgastado, dibujo de santa muerte que abarca su antebrazo de la muñeca al codo, en antebrazo derecho figura de un mono tipo simio |
| Prendas de vestir: | pantalón |
| Autoridades Competentes: | Autoridad que ingresó el reporte: FISCALÍA GENERAL DEL ESTADO DE DURANGO. |
| Carpeta de investigación: | CDI/FGE/R1/DGO/07258/26 |

La información que se visualiza de la persona desaparecida o no localizada, es recibida e integrada por las autoridades de la Federación y de las Entidades Federativas competentes, por lo que cualquier información que se visualice, puede ser con la autoridad de origen.

**Si tienes información que ayude a la localización de alguna Persona Desaparecida o No Localizada, comunicate desde México al número telefónico 800 028 7783 o WhatsApp 55 1309 9024 y proporciona toda la información que tengas.**

Gobierno de México | Gobernación Secretaría de Gobernación | CNB Comisión Nacional de Búsqueda

# ALERTA NACIONAL



ALERTA NACIONAL

## FICHA DE BÚSQUEDA DE PERSONA DESAPARECIDA

**RAFAEL NEGRETE CAZARES**
**Folio Único de Identificación**
**FI26-1161EDCF6-B1FC-470C-A70B-4F9C5063C166**

**Edad al momento de la desaparición:** 23 **Edad Actual:** 23
**Lugar de nacimiento:** JALISCO
**Sexo:** HOMBRE **Genero:** MASCULINO
**Nacionalidad:** MEXICANA **¿Habla español?:** SI
**Idioma o lengua indígena:** SIN DATO **Discapacidad:** NO
**Fecha de hechos:** 19/05/2026 **Fecha de percato:** 19/05/2026
**Lugar de los hechos:** JALISCO IXTLAHUACÁN DE LOS MEMBRILLOS

### DATOS

| | |
|---|---|
| Características físicas: | complexion: robusta, cara: ovalado, color de la piel: moreno, cabello: negro corto liso, ojos: cafés pequeños, nariz: recta, boca: mediana, labios: gruesos, estatura: 178cm, peso: 80kg |
| Señas particulares: | tatuaje en antebrazo izquierdo con la leyenda azael y los nmeros 2003 |
| Prendas de vestir: | SIN DATO |
| Autoridades Competentes: | Autoridad que ingresó el reporte: FISCALÍA GENERAL DEL ESTADO DE MICHOACÁN. |
| Carpeta de investigación: | FRZA/21193/2026 |

La información que se visualiza de la persona desaparecida o no localizada, es recibida e integrada por las autoridades de la Federación y de las Entidades Federativas competentes, por lo que cualquier información que se visualice, puede ser con la autoridad de origen.

**Si tienes información que ayude a la localización de alguna Persona Desaparecida o No Localizada, comunicate desde México al número telefónico 800 028 7783 o WhatsApp 55 1309 9024 y proporciona toda la información que tengas.**

Gobierno de México | Gobernación | CNB COMISIÓN NACIONAL DE BÚSQUEDA

# ALERTA NACIONAL




ALERTA NACIONAL

## FICHA DE BÚSQUEDA DE PERSONA DESAPARECIDA

**RODRIGO IGNACIO OCEGUERA**
**Folio Único de Identificación**
**FI26-185206695-E386-40E3-96FB-274E8CBE653D**

**Edad al momento de la desaparición:** 37 **Edad Actual:** 37
**Lugar de nacimiento:** TAMAULIPAS
**Sexo:** HOMBRE **Genero:** MASCULINO
**Nacionalidad:** MEXICANA **¿Habla español?:** SI
**Idioma o lengua indígena:** SIN DATO **Discapacidad:** NO
**Fecha de hechos:** 13/05/2026 **Fecha de percato:** 13/05/2026
**Lugar de los hechos:** TAMAULIPAS NUEVO LAREDO

### DATOS

| | |
|---|---|
| Características físicas: | complexion: mediana, cara: cuadrado, color de la piel: blanco, ojos: cafés medianos, nariz: recta, boca: mediana, labios: medianos |
| Señas particulares: | tatuaje en pierna izquierda la imagen de una mujer con cabello largo y tatuajes en toda la pierna sin recordarlos |
| Prendas de vestir: | calcetas color: negro, camisa color: negro, pantalón color: azul |
| Autoridades Competentes: | Autoridad que ingresó el reporte: FISCALÍA GENERAL DE JUSTICIA DEL ESTADO DE TAMAULIPAS. |
| Carpeta de investigación: | FGJT/FEIDDFP/NLD/UE1/00062/2026 |

La información que se visualiza de la persona desaparecida o no localizada, es recibida e integrada por las autoridades de la Federación y de las Entidades Federativas competentes, por lo que cualquier información que se visualice, puede ser con la autoridad de origen.

**Si tienes información que ayude a la localización de alguna Persona Desaparecida o No Localizada, comunicate desde México al número telefónico 800 028 7783 o WhatsApp 55 1309 9024 y proporciona toda la información que tengas.**

Gobierno de México | Gobernación | CNB COMISIÓN NACIONAL DE BÚSQUEDA

# ALERTA NACIONAL



ALERTA NACIONAL

## FICHA DE BÚSQUEDA DE PERSONA DESAPARECIDA

**ALVARO DAVID POOL BELTRAN**
**Folio Único de Identificación**
**FI26-1DFFFF11A-5C59-48F8-8D0F-50C03913095D**

**Edad al momento de la desaparición:** 25 **Edad Actual:** 25
**Lugar de nacimiento:** TAMAULIPAS
**Sexo:** HOMBRE **Genero:** MASCULINO **Nombre Social:** DAVID BELTRAN
**Nacionalidad:** MEXICANA **¿Habla español?:** SI
**Idioma o lengua indígena:** SIN DATO **Discapacidad:** NO
**Fecha de hechos:** 06/05/2026 **Fecha de percato:** 16/05/2026
**Lugar de los hechos:** TAMAULIPAS MIGUEL ALEMÁN

### DATOS

| | |
|---|---|
| Características físicas: | complexion: mediana, cara: ovalado, color de la piel: moreno, ojos: cafés medianos, boca: mediana, labios: medianos, estatura: 165cm, peso: 170kg |
| Señas particulares: | tatuaje en el cuello con la leyenda yesenia |
| Prendas de vestir: | SIN DATO |
| Autoridades Competentes: | Autoridad que ingresó el reporte: COMISIÓN ESTATAL DE BÚSQUEDA DE PERSONAS DE TAMAULIPAS. |
| Carpeta de investigación: | |

La información que se visualiza de la persona desaparecida o no localizada, es recibida e integrada por las autoridades de la Federación y de las Entidades Federativas competentes, por lo que cualquier información que se visualice, puede ser con la autoridad de origen.

**Si tienes información que ayude a la localización de alguna Persona Desaparecida o No Localizada, comunicate desde México al número telefónico 800 028 7783 o WhatsApp 55 1309 9024 y proporciona toda la información que tengas.**

Gobierno de México | Gobernación (Secretaría de Gobernación) | CNB Comisión Nacional de Búsqueda

# ALERTA NACIONAL

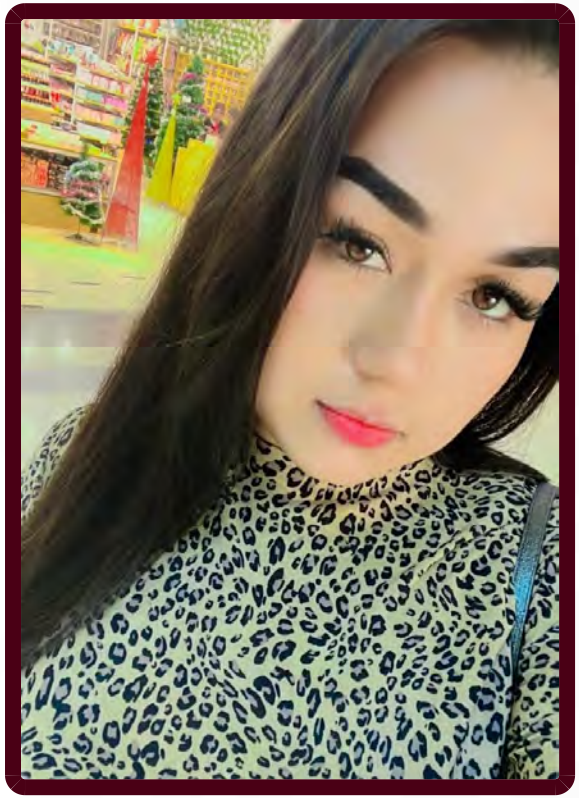

ALERTA NACIONAL

## FICHA DE BÚSQUEDA DE PERSONA DESAPARECIDA

**ANA LIZETH MIRANDA ARELLANO**
**Folio Único de Identificación**
**FI26-1B068D668-2750-46FF-997C-40C813416AF5**

**Edad al momento de la desaparición:** 27 **Edad Actual:** 27
**Lugar de nacimiento:** VERACRUZ
**Sexo:** MUJER **Genero:** FEMENINO **Nombre Social:** NINGUNO
**Nacionalidad:** MEXICANA **¿Habla español?:** SI
**Idioma o lengua indígena:** SIN DATO **Discapacidad:** NO
**Fecha de hechos:** 13/05/2026 **Fecha de percato:** 13/05/2026
**Lugar de los hechos:** VERACRUZ VERACRUZ

### DATOS

| | |
|---|---|
| Características físicas: | complexion: delgada, cara: cuadrado, color de la piel: blanco, cabello: negro largo liso, ojos: cafés pequeños, nariz: recta, boca: mediana, labios: delgados, estatura: 152cm, peso: 63kg |
| Señas particulares: | tiene una cicatriz de cesarea |
| Prendas de vestir: | SIN DATO |
| Autoridades Competentes: | Autoridad que ingresó el reporte: FISCALÍA GENERAL DEL ESTADO DE VERACRUZ DE IGNACIO DE LA LLAVE. |
| Carpeta de investigación: | VER/FIM/FEADPD/105/2026 |

La información que se visualiza de la persona desaparecida o no localizada, es recibida e integrada por las autoridades de la Federación y de las Entidades Federativas competentes, por lo que cualquier información que se visualice, puede ser con la autoridad de origen.

**Si tienes información que ayude a la localización de alguna Persona Desaparecida o No Localizada, comunicate desde México al número telefónico 800 028 7783 o WhatsApp 55 1309 9024 y proporciona toda la información que tengas.**

Gobierno de México | Gobernación Secretaría de Gobernación | CNB Comisión Nacional de Búsqueda

# ALERTA NACIONAL



ALERTA NACIONAL

## FICHA DE BÚSQUEDA DE PERSONA DESAPARECIDA

**CARLOS ALEXANDER ALDANA AGUILAR**
**Folio Único de Identificación**
**FI26-1C177D23E-B909-4BDA-8655-E40EBAD8CFF3**

**Edad al momento de la desaparición:** 22 **Edad Actual:** 22
**Lugar de nacimiento:** CHIHUAHUA
**Sexo:** HOMBRE **Genero:** MASCULINO
**Nacionalidad:** MEXICANA **¿Habla español?:** SI
**Idioma o lengua indígena:** SIN DATO **Discapacidad:** NO
**Fecha de hechos:** 14/05/2026 **Fecha de percato:** 15/05/2026
**Lugar de los hechos:** CHIHUAHUA CHIHUAHUA

### DATOS

| | |
|---|---|
| Características físicas: | complexion: delgada, cara: ovalado, color de la piel: blanco, cabello: castaño claro corto liso, ojos: cafés grandes, nariz: achatada, boca: mediana, labios: medianos, estatura: 160cm, peso: 60kg |
| Señas particulares: | tatuaje en el pecho de un dragon o una serpiente |
| Prendas de vestir: | SIN DATO |
| Autoridades Competentes: | Autoridad que ingresó el reporte: FISCALÍA GENERAL DEL ESTADO DE MORELOS. |
| Carpeta de investigación: | FEDFPM/81/2026 |

La información que se visualiza de la persona desaparecida o no localizada, es recibida e integrada por las autoridades de la Federación y de las Entidades Federativas competentes, por lo que cualquier información que se visualice, puede ser con la autoridad de origen.

**Si tienes información que ayude a la localización de alguna Persona Desaparecida o No Localizada, comunicate desde México al número telefónico 800 028 7783 o WhatsApp 55 1309 9024 y proporciona toda la información que tengas.**

Gobierno de México | Gobernación | CNB Comisión Nacional de Búsqueda

# ALERTA NACIONAL



ALERTA NACIONAL

## FICHA DE BÚSQUEDA DE PERSONA DESAPARECIDA

**CARLOS EDGAR NICOLAS DIEGO**
**Folio Único de Identificación**
**FI26-16734D909-21E5-49EA-B306-52FA72BA1C52**

**Edad al momento de la desaparición:** 27 **Edad Actual:** 27
**Lugar de nacimiento:** MICHOACAN
**Sexo:** HOMBRE **Genero:** MASCULINO
**Nacionalidad:** MEXICANA **¿Habla español?:** SI
**Idioma o lengua indígena:** SIN DATO **Discapacidad:** NO
**Fecha de hechos:** 17/05/2026 **Fecha de percato:** 17/05/2026
**Lugar de los hechos:** MICHOACAN TANGAMANDAPIO

### DATOS

| | |
|---|---|
| Características físicas: | complexion: robusta, cara: ovalado, color de la piel: moreno, cabello: negro corto liso, ojos: cafés medianos, boca: mediana, labios: gruesos, estatura: 170cm, peso: 95kg |
| Señas particulares: | cicatriz en antebrazo izquierdo, manchas como de vitiligio en la cintura |
| Prendas de vestir: | pantalón color: azul, playera color: rojo, tenis color: negro |
| Autoridades Competentes: | Autoridad que ingresó el reporte: FISCALÍA GENERAL DEL ESTADO DE MICHOACÁN. |
| Carpeta de investigación: | FRZA/20866/2026 |

La información que se visualiza de la persona desaparecida o no localizada, es recibida e integrada por las autoridades de la Federación y de las Entidades Federativas competentes, por lo que cualquier información que se visualice, puede ser con la autoridad de origen.

**Si tienes información que ayude a la localización de alguna Persona Desaparecida o No Localizada, comunicate desde México al número telefónico 800 028 7783 o WhatsApp 55 1309 9024 y proporciona toda la información que tengas.**

Gobierno de México | Gobernación | CNB COMISIÓN NACIONAL DE BÚSQUEDA

# ALERTA NACIONAL



## FICHA DE BÚSQUEDA DE PERSONA DESAPARECIDA

**CESAR DEMIAN LOPEZ GARCIA**
**Folio Único de Identificación**
**FI26-171ABD43A-7D01-434C-A371-4DD10C9A935F**

**Edad al momento de la desaparición:** 27 **Edad Actual:** 27
**Lugar de nacimiento:** SINALOA
**Sexo:** HOMBRE **Genero:** MASCULINO **Nombre Social:** SIN PSEUDONIMO
**Nacionalidad:** MEXICANA **¿Habla español?:** SI
**Idioma o lengua indígena:** SIN DATO **Discapacidad:** NO
**Fecha de hechos:** 23/04/2026 **Fecha de percato:** 23/04/2026
**Lugar de los hechos:** SINALOA MAZATLÁN

### DATOS

| | |
|---|---|
| Características físicas: | complexion: robusta, cara: cuadrado, color de la piel: moreno, cabello: negro corto liso, ojos: cafés pequeños, nariz: no recuerda, boca: grande, labios: delgados, estatura: 170cm, peso: 90kg |
| Señas particulares: | cicatriz ubicada en dedo indice derecho |
| Prendas de vestir: | SIN DATO |
| Autoridades Competentes: | Autoridad que ingresó el reporte: COMISIÓN ESTATAL DE BÚSQUEDA DE PERSONAS EN EL ESTADO DE SINALOA. |
| Carpeta de investigación: | MAZTL/FEDFP/4344/2026/CI |

La información que se visualiza de la persona desaparecida o no localizada, es recibida e integrada por las autoridades de la Federación y de las Entidades Federativas competentes, por lo que cualquier información que se visualice, puede ser con la autoridad de origen.

**Si tienes información que ayude a la localización de alguna Persona Desaparecida o No Localizada, comunicate desde México al número telefónico 800 028 7783 o WhatsApp 55 1309 9024 y proporciona toda la información que tengas.**

ALERTA NACIONAL

Gobierno de México | Gobernación Secretaría de Gobernación | CNB Comisión Nacional de Búsqueda

# ALERTA NACIONAL



ALERTA NACIONAL

## FICHA DE BÚSQUEDA DE PERSONA DESAPARECIDA

**DANIEL IGNACIO VARGAS SALAS**
**Folio Único de Identificación**
**FI26-19591C438-1F7E-40F1-BD64-C86A5001AF44**

**Edad al momento de la desaparición:** 18 **Edad Actual:** 18
**Lugar de nacimiento:** SINALOA
**Sexo:** HOMBRE **Genero:** MASCULINO **Nombre Social:** SIN PSEUDONIMO
**Nacionalidad:** MEXICANA **¿Habla español?:** SI
**Idioma o lengua indígena:** SIN DATO **Discapacidad:** NO
**Fecha de hechos:** 07/05/2026 **Fecha de percato:** 07/05/2026
**Lugar de los hechos:** SINALOA ESCUINAPA

### DATOS

| | |
|---|---|
| Características físicas: | complexion: delgada, cara: no recuerda, color de la piel: moreno, cabello: negro mediano no recuerda, ojos: cafés pequeños, nariz: no recuerda, boca: pequeña, labios: delgados, estatura: 168cm, peso: 70kg |
| Señas particulares: | lunar ubicado abajo del labio de lado izquierdo. lunar ubicado en la mejilla de lado izquierdo |
| Prendas de vestir: | SIN DATO |
| Autoridades Competentes: | Autoridad que ingresó el reporte: COMISIÓN ESTATAL DE BÚSQUEDA DE PERSONAS EN EL ESTADO DE SINALOA. |
| Carpeta de investigación: | ESCPA/UIMP/4021/2026 |

La información que se visualiza de la persona desaparecida o no localizada, es recibida e integrada por las autoridades de la Federación y de las Entidades Federativas competentes, por lo que cualquier información que se visualice, puede ser con la autoridad de origen.

**Si tienes información que ayude a la localización de alguna Persona Desaparecida o No Localizada, comunicate desde México al número telefónico 800 028 7783 o WhatsApp 55 1309 9024 y proporciona toda la información que tengas.**

Gobierno de México | Gobernación Secretaría de Gobernación | CNB Comisión Nacional de Búsqueda

# ALERTA NACIONAL



## FICHA DE BÚSQUEDA DE PERSONA DESAPARECIDA

**EDGAR ELEAZAR ALVAREZ GARCIA**
**Folio Único de Identificación**
**FI26-134AAF6D8-F7E0-414D-ABB8-039C45B62A73**

**Edad al momento de la desaparición:** 23 **Edad Actual:** 24
**Lugar de nacimiento:** MORELOS
**Sexo:** HOMBRE **Genero:** MASCULINO
**Nacionalidad:** MEXICANA **¿Habla español?:** SI
**Idioma o lengua indígena:** SIN DATO **Discapacidad:** NO
**Fecha de hechos:** 03/03/2026 **Fecha de percato:** 03/03/2026
**Lugar de los hechos:** MORELOS CUERNAVACA

### DATOS

| | |
|---|---|
| Características físicas: | complexion: delgada, cara: ovalado, color de la piel: blanco, cabello: negro corto liso, ojos: cafés grandes, nariz: recta, boca: grande, labios: gruesos, estatura: 170cm, peso: 60kg |
| Señas particulares: | tatuaje en las costillas de lado izquierdo en forma de un raton, tatuaje en las costillas de lado izquierdo con la leyenda tacho, tatuaje de la letra g en el pecho de lado izquierdo, tatuaje en el antebrazo izquierdo con numeros romanos con la fecha iv-xi-xviii, tatuaje cerca de la muñeca de la santa muerte , cicatriz en ceja izquierda , cicatriz en la barbilla |
| Prendas de vestir: | SIN DATO |
| Autoridades Competentes: | Autoridad que ingresó el reporte: FISCALÍA GENERAL DEL ESTADO DE MORELOS. |
| Carpeta de investigación: | SC01/2206/2026 |

La información que se visualiza de la persona desaparecida o no localizada, es recibida e integrada por las autoridades de la Federación y de las Entidades Federativas competentes, por lo que cualquier información que se visualice, puede ser con la autoridad de origen.

**Si tienes información que ayude a la localización de alguna Persona Desaparecida o No Localizada, comunicate desde México al número telefónico 800 028 7783 o WhatsApp 55 1309 9024 y proporciona toda la información que tengas.**

ALERTA NACIONAL

Gobierno de México | Gobernación | CNB COMISIÓN NACIONAL DE BÚSQUEDA

# ALERTA NACIONAL



ALERTA NACIONAL

## FICHA DE BÚSQUEDA DE PERSONA DESAPARECIDA

**FELICITA PEREZ LUNA**
**Folio Único de Identificación**
**FI26-17FFF1F8E-7BB6-4BCC-BBEA-D51256B6C8FB**

**Edad al momento de la desaparición:** 34 **Edad Actual:** 34
**Lugar de nacimiento:** CAMPECHE
**Sexo:** MUJER **Genero:** FEMENINO
**Nacionalidad:** MEXICANA **¿Habla español?:** SI
**Idioma o lengua indígena:** SIN DATO **Discapacidad:** NO
**Fecha de hechos:** 17/05/2026 **Fecha de percato:** 18/05/2026
**Lugar de los hechos:** CAMPECHE CAMPECHE

### DATOS

| | |
|---|---|
| Características físicas: | complexion: mediana, cara: ovalado, color de la piel: trigueño, cabello: negro mediano liso, ojos: cafés no recuerda, nariz: achatada, boca: mediana, labios: delgados, estatura: 160cm, peso: 65kg |
| Señas particulares: | NINGUNA |
| Prendas de vestir: | blusa, pantiblusa, bluson color: blanco/negro, pantalón color: rojo |
| Autoridades Competentes: | Autoridad que ingresó el reporte: FISCALÍA GENERAL DEL ESTADO DE CAMPECHE. |
| Carpeta de investigación: | CI-2-2026-886 |

La información que se visualiza de la persona desaparecida o no localizada, es recibida e integrada por las autoridades de la Federación y de las Entidades Federativas competentes, por lo que cualquier información que se visualice, puede ser con la autoridad de origen.

**Si tienes información que ayude a la localización de alguna Persona Desaparecida o No Localizada, comunicate desde México al número telefónico 800 028 7783 o WhatsApp 55 1309 9024 y proporciona toda la información que tengas.**

Gobierno de México | Gobernación Secretaría de Gobernación | CNB Comisión Nacional de Búsqueda

# ALERTA NACIONAL




ALERTA NACIONAL

## FICHA DE BÚSQUEDA DE PERSONA DESAPARECIDA

**FRANCISCO TRINIDAD RAMIREZ LEON**
**Folio Único de Identificación**
**FI26-154117039-665E-4C30-B716-D692EB7772F7**

**Edad al momento de la desaparición:** 18 **Edad Actual:** 18
**Lugar de nacimiento:** CAMPECHE
**Sexo:** HOMBRE **Genero:** INDETERMINADO
**Nacionalidad:** MEXICANA **¿Habla español?:** SIN DATO
**Idioma o lengua indígena:** SIN DATO **Discapacidad:** NO
**Fecha de hechos:** 08/05/2026 **Fecha de percato:** 09/05/2026
**Lugar de los hechos:** CAMPECHE CANDELARIA

### DATOS

| | |
|---|---|
| Características físicas: | complexion: delgada, cara: rectangular, color de la piel: trigueño, cabello: negro largo ondulado, nariz: recta, boca: pequeña, labios: delgados, estatura: 165cm, peso: 55kg |
| Señas particulares: | tiene cicatriz en la cara por acne, tiene perforacion en la oreja derecha, tiene perforacion en la oreja izquierda, en el cuello tiene una mancha oscura que parece a la que sale por resistencia a la insulina, tiene una operacion en la nariz por rinoplastia |
| Prendas de vestir: | pantalón color: azul, playera color: gris |
| Autoridades Competentes: | Autoridad que ingresó el reporte: FISCALÍA GENERAL DEL ESTADO DE CAMPECHE. |
| Carpeta de investigación: | CI-11-2026-40 |

La información que se visualiza de la persona desaparecida o no localizada, es recibida e integrada por las autoridades de la Federación y de las Entidades Federativas competentes, por lo que cualquier información que se visualice, puede ser con la autoridad de origen.

**Si tienes información que ayude a la localización de alguna Persona Desaparecida o No Localizada, comunicate desde México al número telefónico 800 028 7783 o WhatsApp 55 1309 9024 y proporciona toda la información que tengas.**

Gobierno de México | Gobernación Secretaría de Gobernación | CNB Comisión Nacional de Búsqueda

# ALERTA NACIONAL



## FICHA DE BÚSQUEDA DE PERSONA DESAPARECIDA

**ILIAN LARA SANCHEZ**
**Folio Único de Identificación**
**FI26-1F8560CDA-A2D7-406D-B01D-272B686F8BCD**

**Edad al momento de la desaparición:** 16 **Edad Actual:** 18
**Lugar de nacimiento:** MORELOS
**Sexo:** MUJER **Genero:** FEMENINO
**Nacionalidad:** MEXICANA **¿Habla español?:** SIN DATO
**Idioma o lengua indígena:** SIN DATO **Discapacidad:** SIN DATO
**Fecha de hechos:** 04/12/2024 **Fecha de percato:** 04/12/2024
**Lugar de los hechos:** MORELOS HUITZILAC

### DATOS

| | |
|---|---|
| Características físicas: | complexion: delgada, cara: redondo, color de la piel: blanco, cabello: negro largo liso, ojos: cafés pequeños, nariz: achatada, boca: mediana, labios: medianos, estatura: 155cm, peso: 60kg |
| Señas particulares: | tatuaje en el hombro izquierdo de la palabra chaos, tatuaje en la espalda a la altura del hombro derecho |
| Prendas de vestir: | SIN DATO |
| Autoridades Competentes: | Autoridad que ingresó el reporte: FISCALÍA GENERAL DEL ESTADO DE MORELOS. |
| Carpeta de investigación: | FEDFPM/321/2024 |

La información que se visualiza de la persona desaparecida o no localizada, es recibida e integrada por las autoridades de la Federación y de las Entidades Federativas competentes, por lo que cualquier información que se visualice, puede ser con la autoridad de origen.

**Si tienes información que ayude a la localización de alguna Persona Desaparecida o No Localizada, comunicate desde México al número telefónico 800 028 7783 o WhatsApp 55 1309 9024 y proporciona toda la información que tengas.**

ALERTA NACIONAL

Gobierno de México | Gobernación Secretaría de Gobernación | CNB Comisión Nacional de Búsqueda

# ALERTA NACIONAL



ALERTA NACIONAL

## FICHA DE BÚSQUEDA DE PERSONA DESAPARECIDA

**JEIMY ZONDURY DOMINGUEZ ROJAS**
**Folio Único de Identificación**
**FI26-1FE821484-DA03-4B42-A1FF-217A11B63FE7**

**Edad al momento de la desaparición:** 17 **Edad Actual:** 17
**Lugar de nacimiento:** PUEBLA
**Sexo:** MUJER **Genero:** FEMENINO
**Nacionalidad:** MEXICANA **¿Habla español?:** SI
**Idioma o lengua indígena:** SIN DATO **Discapacidad:** NO
**Fecha de hechos:** 21/04/2026 **Fecha de percato:** 21/04/2026
**Lugar de los hechos:** PUEBLA HUEJOTZINGO

### DATOS

| | |
|---|---|
| Características físicas: | complexion: delgada, cara: redondo, color de la piel: moreno, cabello: castaño claro largo crespo, ojos: cafés pequeños, boca: mediana, labios: gruesos, estatura: 160cm |
| Señas particulares: | perforacion en el lado derecho de la nariz |
| Prendas de vestir: | SIN DATO |
| Autoridades Competentes: | Autoridad que ingresó el reporte: COMISIÓN DE BÚSQUEDA DE PERSONAS DEL ESTADO DE PUEBLA. |
| Carpeta de investigación: | CBP-186/2026 |

La información que se visualiza de la persona desaparecida o no localizada, es recibida e integrada por las autoridades de la Federación y de las Entidades Federativas competentes, por lo que cualquier información que se visualice, puede ser con la autoridad de origen.

**Si tienes información que ayude a la localización de alguna Persona Desaparecida o No Localizada, comunicate desde México al número telefónico 800 028 7783 o WhatsApp 55 1309 9024 y proporciona toda la información que tengas.**

Gobierno de México | Gobernación | CNB COMISIÓN NACIONAL DE BÚSQUEDA

# ALERTA NACIONAL



ALERTA NACIONAL

## FICHA DE BÚSQUEDA DE PERSONA DESAPARECIDA

**JOEL DE JESUS NUÑEZ DIAZ**
**Folio Único de Identificación**
**FI26-12B4559A7-4A38-4E51-91BE-AA70C5B9CDF3**

**Edad al momento de la desaparición:** 26 **Edad Actual:** 26
**Lugar de nacimiento:** CHIAPAS
**Sexo:** HOMBRE **Genero:** MASCULINO
**Nacionalidad:** MEXICANA **¿Habla español?:** SI
**Idioma o lengua indígena:** SIN DATO **Discapacidad:** NO
**Fecha de hechos:** 08/04/2026 **Fecha de percato:** 08/04/2026
**Lugar de los hechos:** CHIAPAS CHIAPA DE CORZO

### DATOS

| | |
|---|---|
| Características físicas: | complexion: delgada, cara: redondo, color de la piel: moreno, cabello: negro corto liso, ojos: cafés pequeños, nariz: recta, boca: mediana, labios: gruesos, estatura: 165cm, peso: 65kg |
| Señas particulares: | tatuajes en el antebrazo derecho la palabra familia . |
| Prendas de vestir: | SIN DATO |
| Autoridades Competentes: | Autoridad que ingresó el reporte: FISCALÍA GENERAL DEL ESTADO DE CHIAPAS. |
| Carpeta de investigación: | 0142-101-3003-2026 |

La información que se visualiza de la persona desaparecida o no localizada, es recibida e integrada por las autoridades de la Federación y de las Entidades Federativas competentes, por lo que cualquier información que se visualice, puede ser con la autoridad de origen.

**Si tienes información que ayude a la localización de alguna Persona Desaparecida o No Localizada, comunicate desde México al número telefónico 800 028 7783 o WhatsApp 55 1309 9024 y proporciona toda la información que tengas.**

Gobierno de México | Gobernación Secretaría de Gobernación | CNB Comisión Nacional de Búsqueda

# ALERTA NACIONAL



## FICHA DE BÚSQUEDA DE PERSONA DESAPARECIDA

**JUAN FRANCISCO MIRELES RAMIREZ**
**Folio Único de Identificación**
**FI26-12BCB5C09-9862-4A88-827B-663143C26499**

**Edad al momento de la desaparición:** 23 **Edad Actual:** 23
**Lugar de nacimiento:** TAMAULIPAS
**Sexo:** HOMBRE **Genero:** MASCULINO
**Nacionalidad:** MEXICANA **¿Habla español?:** SI
**Idioma o lengua indígena:** SIN DATO **Discapacidad:** NO
**Fecha de hechos:** 16/05/2026 **Fecha de percato:** 16/05/2026
**Lugar de los hechos:** TAMAULIPAS MATAMOROS

### DATOS

| | |
|---|---|
| Características físicas: | complexion: delgada, cara: rectangular, color de la piel: blanco, ojos: miel pequeños, nariz: recta, boca: grande, labios: delgados, estatura: 160cm, peso: 65kg |
| Señas particulares: | tiene un tatuaje en el brazo izquierdo con el nombre de nataly en letra gotica, y la imagen de una cruz, en un dedo de la mano tiene el tatuaje de una tacha, en el cuello tiene tatuado el nombre de arizel, en la espalda baja tiene una cicatriz grande, en una de las rodillas tiene un abultamiento a causa de un golpe |
| Prendas de vestir: | playera color: blanco, shorts color: rojo, tenis color: verde |
| Autoridades Competentes: | Autoridad que ingresó el reporte: FISCALÍA GENERAL DE JUSTICIA DEL ESTADO DE TAMAULIPAS. |
| Carpeta de investigación: | FGJT/FEIDDFP/MAT/UE1/00093/2026 |

La información que se visualiza de la persona desaparecida o no localizada, es recibida e integrada por las autoridades de la Federación y de las Entidades Federativas competentes, por lo que cualquier información que se visualice, puede ser con la autoridad de origen.

**Si tienes información que ayude a la localización de alguna Persona Desaparecida o No Localizada, comunicate desde México al número telefónico 800 028 7783 o WhatsApp 55 1309 9024 y proporciona toda la información que tengas.**

ALERTA NACIONAL

Gobierno de México | Gobernación | CNB Comisión Nacional de Búsqueda

# ALERTA NACIONAL



## FICHA DE BÚSQUEDA DE PERSONA DESAPARECIDA

**JUAN LUIS GARCIA CAMACHO**
**Folio Único de Identificación**
**FI26-11B6D5FA5-853A-4662-A266-CE6B80EF8DA0**

**Edad al momento de la desaparición:** 51 **Edad Actual:** 51
**Lugar de nacimiento:** SINALOA
**Sexo:** HOMBRE **Genero:** MASCULINO
**Nacionalidad:** MEXICANA **¿Habla español?:** SI
**Idioma o lengua indígena:** SIN DATO **Discapacidad:** NO
**Fecha de hechos:** 08/05/2026 **Fecha de percato:** 08/05/2026
**Lugar de los hechos:** SINALOA MAZATLÁN

### DATOS

| | |
|---|---|
| Características físicas: | complexion: robusta, cara: ovalado, color de la piel: moreno, cabello: negro corto liso, ojos: cafés pequeños, nariz: achatada, boca: pequeña, labios: delgados, estatura: 160cm, peso: 95kg |
| Señas particulares: | tatuaje con la figura del simbolo del yin-yang, localizado en hombro izquierdo |
| Prendas de vestir: | SIN DATO |
| Autoridades Competentes: | Autoridad que ingresó el reporte: FISCALÍA GENERAL DEL ESTADO DE SINALOA. |
| Carpeta de investigación: | MAZTL/FEDFP/4417/2026/CI |

La información que se visualiza de la persona desaparecida o no localizada, es recibida e integrada por las autoridades de la Federación y de las Entidades Federativas competentes, por lo que cualquier información que se visualice, puede ser con la autoridad de origen.

**Si tienes información que ayude a la localización de alguna Persona Desaparecida o No Localizada, comunicate desde México al número telefónico 800 028 7783 o WhatsApp 55 1309 9024 y proporciona toda la información que tengas.**

ALERTA NACIONAL

Gobierno de México | Gobernación Secretaría de Gobernación | CNB Comisión Nacional de Búsqueda

# ALERTA NACIONAL



ALERTA NACIONAL

## FICHA DE BÚSQUEDA DE PERSONA DESAPARECIDA

**LAURA EDITH ESPINO CAMARILLO**
**Folio Único de Identificación**
**FI26-1B2168FB5-EB91-465E-918D-1862BED452E0**

**Edad al momento de la desaparición:** 40 **Edad Actual:** 40
**Lugar de nacimiento:** TAMAULIPAS
**Sexo:** MUJER **Genero:** FEMENINO
**Nacionalidad:** MEXICANA **¿Habla español?:** SI
**Idioma o lengua indígena:** SIN DATO **Discapacidad:** NO
**Fecha de hechos:** 09/05/2026 **Fecha de percato:** 09/05/2026
**Lugar de los hechos:** TAMAULIPAS RÍO BRAVO

### DATOS

| | |
|---|---|
| Características físicas: | complexion: delgada, cara: ovalado, color de la piel: moreno, ojos: miel pequeños, nariz: recta, boca: grande, labios: medianos, estatura: 145cm, peso: 45kg |
| Señas particulares: | en el pecho la frase solo dios puede juzgarme , en el brazo izquierdo el nombre de ramiro y un corazon , en la pierna derecha una imagen de una mama con dos hijos, en uno de sus brazos un corazon con llamas |
| Prendas de vestir: | blusa, pantiblusa, bluson color: rojo, falda color: negro |
| Autoridades Competentes: | Autoridad que ingresó el reporte: FISCALÍA GENERAL DE JUSTICIA DEL ESTADO DE TAMAULIPAS. |
| Carpeta de investigación: | FGJT/FEIDDFP/REY/UE1/00161/2026 |

La información que se visualiza de la persona desaparecida o no localizada, es recibida e integrada por las autoridades de la Federación y de las Entidades Federativas competentes, por lo que cualquier información que se visualice, puede ser con la autoridad de origen.

**Si tienes información que ayude a la localización de alguna Persona Desaparecida o No Localizada, comunicate desde México al número telefónico 800 028 7783 o WhatsApp 55 1309 9024 y proporciona toda la información que tengas.**

Gobierno de México | Gobernación Secretaría de Gobernación | CNB Comisión Nacional de Búsqueda

# ALERTA NACIONAL



ALERTA NACIONAL

## FICHA DE BÚSQUEDA DE PERSONA DESAPARECIDA

**MARCO ULISES SANCHEZ PEREZ**
**Folio Único de Identificación**
**FI26-19D276973-0C4A-400B-ACBD-27F1BF8506BC**

**Edad al momento de la desaparición:** 35 **Edad Actual:** 37
**Lugar de nacimiento:** MORELOS
**Sexo:** HOMBRE **Genero:** MASCULINO
**Nacionalidad:** MEXICANA **¿Habla español?:** SIN DATO
**Idioma o lengua indígena:** SIN DATO **Discapacidad:** NO
**Fecha de hechos:** 12/10/2024 **Fecha de percato:** 12/10/2024
**Lugar de los hechos:** MORELOS HUITZILAC

### DATOS

| | |
|---|---|
| Características físicas: | complexion: delgada, cara: ovalado, color de la piel: trigueño, cabello: castaño oscuro corto crespo, ojos: cafés medianos, nariz: desv. izquierda, boca: mediana, labios: delgados, estatura: 172cm |
| Señas particulares: | en la ceja izquierda cicatriz de aproximadamente 2 centimetros, tatuaje en el pecho de un buho con alas abiertas de color negro, tatuaje hombro izquierdo en forma de un peyote, tatuaje en antebrazo izquierdo de rostro diabolico en tinta azul y negra (tatuaje japones mascara hannya), tatauje de 4 hexagonos en la espalda cada uno tiene la forma de un ojo en el centro |
| Prendas de vestir: | botas color: beige, camisa color: rojo/azul, pantalón color: azul |
| Autoridades Competentes: | Autoridad que ingresó el reporte: FISCALÍA GENERAL DEL ESTADO DE MORELOS. |
| Carpeta de investigación: | SC01/10001/2024 |

La información que se visualiza de la persona desaparecida o no localizada, es recibida e integrada por las autoridades de la Federación y de las Entidades Federativas competentes, por lo que cualquier información que se visualice, puede ser con la autoridad de origen.

**Si tienes información que ayude a la localización de alguna Persona Desaparecida o No Localizada, comunicate desde México al número telefónico 800 028 7783 o WhatsApp 55 1309 9024 y proporciona toda la información que tengas.**

Gobierno de México | Gobernación | CNB Comisión Nacional de Búsqueda

# ALERTA NACIONAL



ALERTA NACIONAL

## FICHA DE BÚSQUEDA DE PERSONA DESAPARECIDA

**MARICELA RIOS SANCHEZ**
**Folio Único de Identificación**
**FI26-169DD6C99-DE12-469F-877B-948C1253F09B**

**Edad al momento de la desaparición:** 19 **Edad Actual:** 19
**Lugar de nacimiento:** CHIAPAS
**Sexo:** MUJER **Genero:** FEMENINO
**Nacionalidad:** MEXICANA **¿Habla español?:** SI
**Idioma o lengua indígena:** SIN DATO **Discapacidad:** NO
**Fecha de hechos:** 18/05/2026 **Fecha de percato:** 18/05/2026
**Lugar de los hechos:** CHIAPAS VILLA COMALTITLÁN

### DATOS

| | |
|---|---|
| Características físicas: | complexion: robusta, cara: redondo, color de la piel: moreno, cabello: negro largo liso, nariz: achatada, boca: grande, labios: gruesos, estatura: 140cm, peso: 70kg |
| Señas particulares: | lunares en las manos. |
| Prendas de vestir: | SIN DATO |
| Autoridades Competentes: | Autoridad que ingresó el reporte: FISCALÍA GENERAL DEL ESTADO DE CHIAPAS. |
| Carpeta de investigación: | 0093-071-0718-2026 |

La información que se visualiza de la persona desaparecida o no localizada, es recibida e integrada por las autoridades de la Federación y de las Entidades Federativas competentes, por lo que cualquier información que se visualice, puede ser con la autoridad de origen.

**Si tienes información que ayude a la localización de alguna Persona Desaparecida o No Localizada, comunicate desde México al número telefónico 800 028 7783 o WhatsApp 55 1309 9024 y proporciona toda la información que tengas.**

Gobierno de México | Gobernación Secretaría de Gobernación | CNB Comisión Nacional de Búsqueda

# ALERTA NACIONAL



ALERTA NACIONAL

## FICHA DE BÚSQUEDA DE PERSONA DESAPARECIDA

**MEGAN FERNANDA CABRERA PINEDA**
**Folio Único de Identificación**
**FI26-137ADB563-7023-4AE4-8A3A-1E0BE54CF46C**

**Edad al momento de la desaparición:** 17 **Edad Actual:** 17
**Lugar de nacimiento:** GUERRERO
**Sexo:** MUJER **Genero:** FEMENINO
**Nacionalidad:** MEXICANA **¿Habla español?:** SI
**Idioma o lengua indígena:** SIN DATO **Discapacidad:** NO
**Fecha de hechos:** 11/05/2026 **Fecha de percato:** 11/05/2026
**Lugar de los hechos:** GUERRERO OLINALÁ

### DATOS

| | |
|---|---|
| Características físicas: | complexion: delgada, cara: redondo, color de la piel: moreno, ojos: cafés pequeños, nariz: recta, boca: pequeña, labios: delgados, estatura: 150cm, peso: 49kg |
| Señas particulares: | tatuaje en forma de pie en el antebrazo izquierdo, lunar del lado derecho de la boca |
| Prendas de vestir: | SIN DATO |
| Autoridades Competentes: | Autoridad que ingresó el reporte: FISCALÍA GENERAL DEL ESTADO DE GUERRERO. |
| Carpeta de investigación: | 12081690100013150526 |

La información que se visualiza de la persona desaparecida o no localizada, es recibida e integrada por las autoridades de la Federación y de las Entidades Federativas competentes, por lo que cualquier información que se visualice, puede ser con la autoridad de origen.

**Si tienes información que ayude a la localización de alguna Persona Desaparecida o No Localizada, comunicate desde México al número telefónico 800 028 7783 o WhatsApp 55 1309 9024 y proporciona toda la información que tengas.**

Gobierno de México | Gobernación | CNB Comisión Nacional de Búsqueda

# ALERTA NACIONAL



ALERTA NACIONAL

## FICHA DE BÚSQUEDA DE PERSONA DESAPARECIDA

**MIGUEL ALVAREZ CRUZ**
**Folio Único de Identificación**
**FI26-175FB9576-F678-449D-AD9B-FEFDD4C7C2E2**

**Edad al momento de la desaparición:** 33 **Edad Actual:** 33
**Lugar de nacimiento:** MICHOACAN
**Sexo:** HOMBRE **Genero:** MASCULINO
**Nacionalidad:** MEXICANA **¿Habla español?:** SI
**Idioma o lengua indígena:** SIN DATO **Discapacidad:** NO
**Fecha de hechos:** 17/05/2026 **Fecha de percato:** 17/05/2026
**Lugar de los hechos:** MICHOACAN ZITÁCUARO

### DATOS

| | |
|---|---|
| Características físicas: | complexion: delgada, color de la piel: moreno, cabello: negro corto liso, ojos: cafés medianos, nariz: recta, boca: grande, labios: medianos, estatura: 178cm, peso: 70kg |
| Señas particulares: | un tatuaje en el antebrazo izquierdo con los nombres de alison fernanda, bayron sebastian, joshua mateo, eitan miguel cada nombre tiene su fecha de nacimiento con nmero romanos |
| Prendas de vestir: | SIN DATO |
| Autoridades Competentes: | Autoridad que ingresó el reporte: FISCALÍA GENERAL DEL ESTADO DE MICHOACÁN. |
| Carpeta de investigación: | FRZI/21025/2026 |

La información que se visualiza de la persona desaparecida o no localizada, es recibida e integrada por las autoridades de la Federación y de las Entidades Federativas competentes, por lo que cualquier información que se visualice, puede ser con la autoridad de origen.

**Si tienes información que ayude a la localización de alguna Persona Desaparecida o No Localizada, comunicate desde México al número telefónico 800 028 7783 o WhatsApp 55 1309 9024 y proporciona toda la información que tengas.**

Gobierno de México | Gobernación Secretaría de Gobernación | CNB Comisión Nacional de Búsqueda

# ALERTA NACIONAL



ALERTA NACIONAL

## FICHA DE BÚSQUEDA DE PERSONA DESAPARECIDA

**SANTIAGO CHIM VELA**
**Folio Único de Identificación**
**FI26-1ECB59BB1-2F9C-4610-A0EB-36003091EEF7**

**Edad al momento de la desaparición:** 77 **Edad Actual:** 77
**Lugar de nacimiento:** YUCATAN
**Sexo:** HOMBRE **Genero:** MASCULINO
**Nacionalidad:** MEXICANA **¿Habla español?:** SI
**Idioma o lengua indígena:** SIN DATO **Discapacidad:** NO
**Fecha de hechos:** 07/05/2026 **Fecha de percato:** 07/05/2026
**Lugar de los hechos:** YUCATAN MAXCANÚ

### DATOS

| | |
|---|---|
| Características físicas: | complexion: delgada, cara: redondo, color de la piel: moreno, cabello: entrecano mediano ondulado, ojos: cafés pequeños, nariz: achatada, boca: mediana, labios: gruesos, estatura: 155cm, peso: 67kg |
| Señas particulares: | cicatriz en el brazo izquierdo de aprox 5 cm |
| Prendas de vestir: | SIN DATO |
| Autoridades Competentes: | Autoridad que ingresó el reporte: COMISIÓN DE BÚSQUEDA DE PERSONAS DEL ESTADO DE YUCATÁN. |
| Carpeta de investigación: | UNATD16-GI/000468/2026 |

La información que se visualiza de la persona desaparecida o no localizada, es recibida e integrada por las autoridades de la Federación y de las Entidades Federativas competentes, por lo que cualquier información que se visualice, puede ser con la autoridad de origen.

**Si tienes información que ayude a la localización de alguna Persona Desaparecida o No Localizada, comunicate desde México al número telefónico 800 028 7783 o WhatsApp 55 1309 9024 y proporciona toda la información que tengas.**

Gobierno de México | Gobernación Secretaría de Gobernación | CNB Comisión Nacional de Búsqueda

# ALERTA NACIONAL

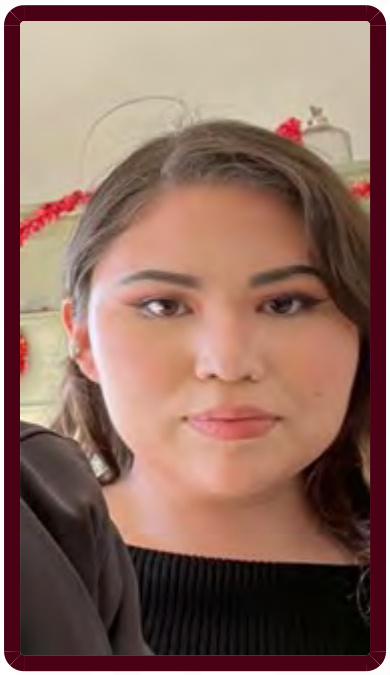

## FICHA DE BÚSQUEDA DE PERSONA DESAPARECIDA

**VALENTINA VALENCIANO**
**Folio Único de Identificación**
**FI26-1F162B55A-5D68-4735-A008-51635E593F03**

**Edad al momento de la desaparición:** 16 **Edad Actual:** 16
**Lugar de nacimiento:** DURANGO
**Sexo:** MUJER **Genero:** FEMENINO
**Nacionalidad:** MEXICANA **¿Habla español?:** SI
**Idioma o lengua indígena:** SIN DATO **Discapacidad:** NO
**Fecha de hechos:** 18/05/2026 **Fecha de percato:** 18/05/2026
**Lugar de los hechos:** DURANGO DURANGO

### DATOS

| | |
|---|---|
| Características físicas: | complexion: delgada, cara: redondo, color de la piel: blanco, cabello: castaño claro mediano ondulado, ojos: cafés medianos, nariz: achatada, boca: mediana, labios: medianos, estatura: 160cm, peso: 62kg |
| Señas particulares: | lunar en mejilla lado izquierdo |
| Prendas de vestir: | blusa, pantiblusa, bluson |
| Autoridades Competentes: | Autoridad que ingresó el reporte: FISCALÍA GENERAL DEL ESTADO DE DURANGO. |
| Carpeta de investigación: | CDI/FGE/R1/DGO/07171/26 |

La información que se visualiza de la persona desaparecida o no localizada, es recibida e integrada por las autoridades de la Federación y de las Entidades Federativas competentes, por lo que cualquier información que se visualice, puede ser con la autoridad de origen.

**Si tienes información que ayude a la localización de alguna Persona Desaparecida o No Localizada, comunicate desde México al número telefónico 800 028 7783 o WhatsApp 55 1309 9024 y proporciona toda la información que tengas.**

ALERTA NACIONAL

Gobierno de México | Gobernación Secretaría de Gobernación | CNB Comisión Nacional de Búsqueda

# ALERTA NACIONAL



## FICHA DE BÚSQUEDA DE PERSONA DESAPARECIDA

**VANESSA ALEJANDRA GONZALEZ ESCRIBANO**
**Folio Único de Identificación**
**FI26-16B5511AF-B4C1-4726-93DA-288D0751C6F5**

**Edad al momento de la desaparición:** 16 **Edad Actual:** 16
**Lugar de nacimiento:** VERACRUZ
**Sexo:** MUJER **Genero:** FEMENINO
**Nacionalidad:** MEXICANA **¿Habla español?:** SI
**Idioma o lengua indígena:** SIN DATO **Discapacidad:** NO
**Fecha de hechos:** 11/05/2026 **Fecha de percato:** 13/05/2026
**Lugar de los hechos:** VERACRUZ SAN ANDRÉS TUXTLA

### DATOS

| | |
|---|---|
| Características físicas: | complexion: robusta, color de la piel: blanco, cabello: castaño oscuro largo ondulado, ojos: cafés pequeños, nariz: alomada, boca: mediana, labios: delgados, estatura: 175cm, peso: 70kg |
| Señas particulares: | una cicatriz en la frente de lado derecho por caida |
| Prendas de vestir: | SIN DATO |
| Autoridades Competentes: | Autoridad que ingresó el reporte: FISCALÍA GENERAL DE LA REPÚBLICA. |
| Carpeta de investigación: | FED/FEMDH/FEIDDF-VER/0000182/2026 |

La información que se visualiza de la persona desaparecida o no localizada, es recibida e integrada por las autoridades de la Federación y de las Entidades Federativas competentes, por lo que cualquier información que se visualice, puede ser con la autoridad de origen.

**Si tienes información que ayude a la localización de alguna Persona Desaparecida o No Localizada, comunicate desde México al número telefónico 800 028 7783 o WhatsApp 55 1309 9024 y proporciona toda la información que tengas.**

ALERTA NACIONAL

Gobierno de México | Gobernación | CNB Comisión Nacional de Búsqueda

# ALERTA NACIONAL



Zulma Lara Sánchez

ALERTA NACIONAL

## FICHA DE BÚSQUEDA DE PERSONA DESAPARECIDA

**ZULMA LARA SANCHEZ**
**Folio Único de Identificación**
**FI26-18CD297C6-A570-42D9-A757-09A3B7E3A656**

**Edad al momento de la desaparición:** 16 **Edad Actual:** 18
**Lugar de nacimiento:** MORELOS
**Sexo:** MUJER **Genero:** FEMENINO
**Nacionalidad:** MEXICANA **¿Habla español?:** SIN DATO
**Idioma o lengua indígena:** SIN DATO **Discapacidad:** SIN DATO
**Fecha de hechos:** 04/12/2024 **Fecha de percato:** 04/12/2024
**Lugar de los hechos:** MORELOS HUITZILAC

### DATOS

| | |
|---|---|
| Características físicas: | complexion: delgada, cara: redondo, color de la piel: blanco, cabello: castaño claro largo liso, ojos: cafés pequeños, nariz: achatada, boca: mediana, labios: medianos, estatura: 160cm, peso: 60kg |
| Señas particulares: | dientes frontales superiores un poco mas grande |
| Prendas de vestir: | SIN DATO |
| Autoridades Competentes: | Autoridad que ingresó el reporte: FISCALÍA GENERAL DEL ESTADO DE MORELOS. |
| Carpeta de investigación: | FEDFPM/321/2024 |

La información que se visualiza de la persona desaparecida o no localizada, es recibida e integrada por las autoridades de la Federación y de las Entidades Federativas competentes, por lo que cualquier información que se visualice, puede ser con la autoridad de origen.

**Si tienes información que ayude a la localización de alguna Persona Desaparecida o No Localizada, comunicate desde México al número telefónico 800 028 7783 o WhatsApp 55 1309 9024 y proporciona toda la información que tengas.**

Gobierno de México | Gobernación Secretaría de Gobernación | CNB Comisión Nacional de Búsqueda

# ALERTA NACIONAL



ALERTA NACIONAL

## FICHA DE BÚSQUEDA DE PERSONA DESAPARECIDA

**ADILENE TORRES BARRIENTOS**
**Folio Único de Identificación**
**FI26-1B6B68C0B-B95A-416A-8D9E-CD9FBCD97F0B**

**Edad al momento de la desaparición:** 32 **Edad Actual:** 32
**Lugar de nacimiento:** MICHOACAN
**Sexo:** MUJER **Genero:** FEMENINO
**Nacionalidad:** MEXICANA **¿Habla español?:** SI
**Idioma o lengua indígena:** SIN DATO **Discapacidad:** NO
**Fecha de hechos:** 15/05/2026 **Fecha de percato:** 15/05/2026
**Lugar de los hechos:** MICHOACAN JACONA

| DATOS | |
|---|---|
| Características físicas: | complexion: delgada, color de la piel: moreno, cabello: negro largo liso, ojos: cafés medianos, nariz: recta, boca: mediana, labios: gruesos, estatura: 180cm, peso: 75kg |
| Señas particulares: | tatuaje en el hombro izquierdo de con una figura de una mandala |
| Prendas de vestir: | playera color: blanco, shorts color: negro, tenis color: negro |
| Autoridades Competentes: | Autoridad que ingresó el reporte: FISCALÍA GENERAL DEL ESTADO DE MICHOACÁN. |
| Carpeta de investigación: | FRZA/20717/2026 |

La información que se visualiza de la persona desaparecida o no localizada, es recibida e integrada por las autoridades de la Federación y de las Entidades Federativas competentes, por lo que cualquier información que se visualice, puede ser con la autoridad de origen.

**Si tienes información que ayude a la localización de alguna Persona Desaparecida o No Localizada, comunicate desde México al número telefónico 800 028 7783 o WhatsApp 55 1309 9024 y proporciona toda la información que tengas.**

Gobierno de México | Gobernación Secretaría de Gobernación | CNB Comisión Nacional de Búsqueda

# ALERTA NACIONAL



## FICHA DE BÚSQUEDA DE PERSONA DESAPARECIDA

**ALMA VANESSA MORALES RODRIGUEZ**
**Folio Único de Identificación**
**FI26-100F8E9ED-8BDF-435F-B900-65B492785A46**

**Edad al momento de la desaparición:** 34 **Edad Actual:** 34
**Lugar de nacimiento:** DURANGO
**Sexo:** MUJER **Genero:** FEMENINO
**Nacionalidad:** MEXICANA **¿Habla español?:** SI
**Idioma o lengua indígena:** SIN DATO **Discapacidad:** NO
**Fecha de hechos:** 17/05/2026 **Fecha de percato:** 18/05/2026
**Lugar de los hechos:** DURANGO DURANGO

### DATOS

| | |
|---|---|
| Características físicas: | complexion: robusta, cara: redondo, color de la piel: moreno, cabello: negro corto liso, ojos: cafés pequeños, nariz: achatada, boca: mediana, labios: gruesos, estatura: 175cm |
| Señas particulares: | cicatriz en el labio superior derecho |
| Prendas de vestir: | SIN DATO |
| Autoridades Competentes: | Autoridad que ingresó el reporte: FISCALÍA GENERAL DEL ESTADO DE DURANGO. |
| Carpeta de investigación: | CDI/FGE/R1/DGO/07125/2026 |

La información que se visualiza de la persona desaparecida o no localizada, es recibida e integrada por las autoridades de la Federación y de las Entidades Federativas competentes, por lo que cualquier información que se visualice, puede ser con la autoridad de origen.

**Si tienes información que ayude a la localización de alguna Persona Desaparecida o No Localizada, comunicate desde México al número telefónico 800 028 7783 o WhatsApp 55 1309 9024 y proporciona toda la información que tengas.**

ALERTA NACIONAL

Gobierno de México | Gobernación Secretaría de Gobernación | CNB Comisión Nacional de Búsqueda

# ALERTA NACIONAL




ALERTA NACIONAL

## FICHA DE BÚSQUEDA DE PERSONA DESAPARECIDA

**ANGEL MONTENEGRO GARCIA**
**Folio Único de Identificación**
**FI26-16C837C64-28BE-4481-B59D-483D66B27C46**

**Edad al momento de la desaparición:** 31 **Edad Actual:** 35
**Lugar de nacimiento:** MORELOS
**Sexo:** HOMBRE **Genero:** MASCULINO **Nombre Social:** NINGUNO
**Nacionalidad:** MEXICANA **¿Habla español?:** SI
**Idioma o lengua indígena:** SIN DATO **Discapacidad:** NO
**Fecha de hechos:** 28/08/2022 **Fecha de percato:** 28/08/2022
**Lugar de los hechos:** MORELOS CUAUTLA

| DATOS | |
|---|---|
| Características físicas: | complexion: robusta, cara: redondo, color de la piel: moreno, cabello: negro mediano ondulado, ojos: miel grandes, nariz: recta, boca: mediana, labios: medianos, estatura: 160cm, peso: 75kg |
| Señas particulares: | abajo de la ceja, tenia un undimieno pequeño, en su brazo izquiedo el caballero del zodiaco, en la oreja, abajo de la ceja, tenia un undimieno pequeño, en su brazo izquiedo el caballero del zodiaco, en la oreja, una mancha pequeña en la frente, una cicatriz en la ceja derivado de un golpe |
| Prendas de vestir: | pantalón color: negro, playera color: blanco, blanco/rojo, tenis color: negro |
| Autoridades Competentes: | Autoridad que ingresó el reporte: COMISIÓN DE BÚSQUEDA DE PERSONAS DEL ESTADO DE MORELOS. |
| Carpeta de investigación: | |

La información que se visualiza de la persona desaparecida o no localizada, es recibida e integrada por las autoridades de la Federación y de las Entidades Federativas competentes, por lo que cualquier información que se visualice, puede ser con la autoridad de origen.

**Si tienes información que ayude a la localización de alguna Persona Desaparecida o No Localizada, comunicate desde México al número telefónico 800 028 7783 o WhatsApp 55 1309 9024 y proporciona toda la información que tengas.**

Gobierno de México | Gobernación | CNB Comisión Nacional de Búsqueda

# ALERTA NACIONAL



ALERTA NACIONAL

## FICHA DE BÚSQUEDA DE PERSONA DESAPARECIDA

**ARNULFO ALVARADO MENDEZ**
**Folio Único de Identificación**
**FI26-127F37D52-50FD-40D1-A7ED-FB08BD24DCB8**

**Edad al momento de la desaparición:** 49 **Edad Actual:** 49
**Lugar de nacimiento:** PUEBLA
**Sexo:** HOMBRE **Genero:** MASCULINO
**Nacionalidad:** MEXICANA **¿Habla español?:** SI
**Idioma o lengua indígena:** SIN DATO **Discapacidad:** NO
**Fecha de hechos:** 29/04/2026 **Fecha de percato:** 29/04/2026
**Lugar de los hechos:** PUEBLA ACATLÁN

### DATOS

| | |
|---|---|
| Características físicas: | , cara: ovalado, color de la piel: moreno, nariz: recta, boca: mediana, labios: medianos, estatura: 175cm, peso: 95kg |
| Señas particulares: | tatuaje con las iniciales (aam) en brazo izquierdo y un bho en el hombro izquierdo |
| Prendas de vestir: | SIN DATO |
| Autoridades Competentes: | Autoridad que ingresó el reporte: FISCALÍA GENERAL DEL ESTADO DE PUEBLA. |
| Carpeta de investigación: | FGEP/CDI/FEIDDFPDCP/IZUCARMAT-I/000639/2026 |

La información que se visualiza de la persona desaparecida o no localizada, es recibida e integrada por las autoridades de la Federación y de las Entidades Federativas competentes, por lo que cualquier información que se visualice, puede ser con la autoridad de origen.

**Si tienes información que ayude a la localización de alguna Persona Desaparecida o No Localizada, comunicate desde México al número telefónico 800 028 7783 o WhatsApp 55 1309 9024 y proporciona toda la información que tengas.**

Gobierno de México | Gobernación Secretaría de Gobernación | CNB Comisión Nacional de Búsqueda

# ALERTA NACIONAL



ALERTA NACIONAL

## FICHA DE BÚSQUEDA DE PERSONA DESAPARECIDA

**CARLOS DANIEL SILVA PEREZ**
**Folio Único de Identificación**
**FI26-14A048D5F-BEB2-4810-935A-9B0CA71A7B7F**

**Edad al momento de la desaparición:** 17 **Edad Actual:** 17
**Lugar de nacimiento:** QUERETARO
**Sexo:** HOMBRE **Genero:** MASCULINO **Nombre Social:** SIN INFORMACION
**Nacionalidad:** MEXICANA **¿Habla español?:** SI
**Idioma o lengua indígena:** SIN DATO **Discapacidad:** NO
**Fecha de hechos:** 10/05/2026 **Fecha de percato:** 11/05/2026
**Lugar de los hechos:** QUERETARO CORREGIDORA

### DATOS

| | |
|---|---|
| Características físicas: | complexion: delgada, cara: ovalado, color de la piel: moreno, cabello: castaño oscuro corto liso, ojos: cafés medianos, nariz: achatada, boca: pequeña, labios: medianos, estatura: 170cm, peso: 59kg |
| Señas particulares: | tatuje en la mano izquierda con la letra a |
| Prendas de vestir: | chamarra color: negro/rojo, pantalón color: azul, tenis color: rojo/negro |
| Autoridades Competentes: | Autoridad que ingresó el reporte: FISCALÍA GENERAL DEL ESTADO QUERÉTARO. |
| Carpeta de investigación: | CI/QRO/14876/2026 |

La información que se visualiza de la persona desaparecida o no localizada, es recibida e integrada por las autoridades de la Federación y de las Entidades Federativas competentes, por lo que cualquier información que se visualice, puede ser con la autoridad de origen.

**Si tienes información que ayude a la localización de alguna Persona Desaparecida o No Localizada, comunicate desde México al número telefónico 800 028 7783 o WhatsApp 55 1309 9024 y proporciona toda la información que tengas.**

Gobierno de México | Gobernación | CNB COMISIÓN NACIONAL DE BÚSQUEDA

# ALERTA NACIONAL



## FICHA DE BÚSQUEDA DE PERSONA DESAPARECIDA

**CLAUDIA NATALY TORRES BARRIENTOS**
**Folio Único de Identificación**
**FI26-13FE28868-CB4A-4D03-8C84-B6DDB2A8D9BC**

**Edad al momento de la desaparición:** 25 **Edad Actual:** 25
**Lugar de nacimiento:** MICHOACAN
**Sexo:** MUJER **Genero:** FEMENINO
**Nacionalidad:** MEXICANA **¿Habla español?:** SI
**Idioma o lengua indígena:** SIN DATO **Discapacidad:** NO
**Fecha de hechos:** 15/05/2026 **Fecha de percato:** 15/05/2026
**Lugar de los hechos:** MICHOACAN JACONA

### DATOS

| | |
|---|---|
| Características físicas: | complexion: robusta, color de la piel: blanco, cabello: negro largo liso, ojos: cafés medianos, nariz: recta, boca: mediana, labios: gruesos, estatura: 170cm, peso: 75kg |
| Señas particulares: | tatuaje en el lado derecho del pecho como de un electrocardiograma con un corazon |
| Prendas de vestir: | playera color: beige, shorts color: azul, tenis color: beige |
| Autoridades Competentes: | Autoridad que ingresó el reporte: FISCALÍA GENERAL DEL ESTADO DE MICHOACÁN. |
| Carpeta de investigación: | FRZA/20717/2026 |

La información que se visualiza de la persona desaparecida o no localizada, es recibida e integrada por las autoridades de la Federación y de las Entidades Federativas competentes, por lo que cualquier información que se visualice, puede ser con la autoridad de origen.

**Si tienes información que ayude a la localización de alguna Persona Desaparecida o No Localizada, comunicate desde México al número telefónico 800 028 7783 o WhatsApp 55 1309 9024 y proporciona toda la información que tengas.**

ALERTA NACIONAL

Gobierno de México | Gobernación Secretaría de Gobernación | CNB Comisión Nacional de Búsqueda

# ALERTA NACIONAL



ALERTA NACIONAL

## FICHA DE BÚSQUEDA DE PERSONA DESAPARECIDA

**DAMIAN CASTILLO MENDOZA**
**Folio Único de Identificación**
**FI26-1CE89C8E3-94DB-4C4D-B9EE-DA6072F7F936**

**Edad al momento de la desaparición:** 25 **Edad Actual:** 25
**Lugar de nacimiento:** QUERETARO
**Sexo:** HOMBRE **Genero:** MASCULINO **Nombre Social:** SIN INFORMACION
**Nacionalidad:** MEXICANA **¿Habla español?:** SI
**Idioma o lengua indígena:** SIN DATO **Discapacidad:** NO
**Fecha de hechos:** 18/02/2026 **Fecha de percato:** 18/02/2026
**Lugar de los hechos:** QUERETARO EZEQUIEL MONTES

### DATOS

| | |
|---|---|
| Características físicas: | complexion: delgada, cara: ovalado, color de la piel: moreno, cabello: negro corto liso, ojos: cafés pequeños, nariz: no recuerda, boca: mediana, labios: delgados, estatura: 164cm, peso: 60kg |
| Señas particulares: | tatuaje brazo derecho espada con corazon, cicatriz mejilla derecha , cicatriz brazo derecho |
| Prendas de vestir: | pantalón, playera color: negro, tenis color: blanco |
| Autoridades Competentes: | Autoridad que ingresó el reporte: FISCALÍA GENERAL DEL ESTADO QUERÉTARO. |
| Carpeta de investigación: | CI/QRO/15485/2026 |

La información que se visualiza de la persona desaparecida o no localizada, es recibida e integrada por las autoridades de la Federación y de las Entidades Federativas competentes, por lo que cualquier información que se visualice, puede ser con la autoridad de origen.

**Si tienes información que ayude a la localización de alguna Persona Desaparecida o No Localizada, comunicate desde México al número telefónico 800 028 7783 o WhatsApp 55 1309 9024 y proporciona toda la información que tengas.**

Gobierno de México | Gobernación Secretaría de Gobernación | CNB Comisión Nacional de Búsqueda

# ALERTA NACIONAL



## FICHA DE BÚSQUEDA DE PERSONA DESAPARECIDA

**DANIEL RESENDIZ MAYORGA**
**Folio Único de Identificación**
**FI26-1B2319186-7676-43EC-9218-5FD031B24D66**

**Edad al momento de la desaparición:** 46 **Edad Actual:** 46
**Lugar de nacimiento:** QUERETARO
**Sexo:** HOMBRE **Genero:** MASCULINO **Nombre Social:** SE DESCONOCE PSEUDONIMO
**Nacionalidad:** MEXICANA **¿Habla español?:** SI
**Idioma o lengua indígena:** SIN DATO **Discapacidad:** NO
**Fecha de hechos:** 03/05/2026 **Fecha de percato:** 14/05/2026
**Lugar de los hechos:** QUERETARO TEQUISQUIAPAN

| DATOS | |
|---|---|
| Características físicas: | complexion: mediana, cara: ovalado, color de la piel: moreno, cabello: negro corto ondulado, ojos: negros pequeños, nariz: achatada, boca: grande, labios: gruesos, estatura: 150cm, peso: 75kg |
| Señas particulares: | cicatriz en la frente, dificultad para caminar |
| Prendas de vestir: | camisa color: rojo |
| Autoridades Competentes: | Autoridad que ingresó el reporte: FISCALÍA GENERAL DEL ESTADO QUERÉTARO. |
| Carpeta de investigación: | CI/QRO/15343/2026 |

La información que se visualiza de la persona desaparecida o no localizada, es recibida e integrada por las autoridades de la Federación y de las Entidades Federativas competentes, por lo que cualquier información que se visualice, puede ser con la autoridad de origen.

**Si tienes información que ayude a la localización de alguna Persona Desaparecida o No Localizada, comunicate desde México al número telefónico 800 028 7783 o WhatsApp 55 1309 9024 y proporciona toda la información que tengas.**

ALERTA NACIONAL

Gobierno de México | Gobernación Secretaría de Gobernación | CNB Comisión Nacional de Búsqueda

# ALERTA NACIONAL



ALERTA NACIONAL

## FICHA DE BÚSQUEDA DE PERSONA DESAPARECIDA

**DAVIS GANDHI GARCIA ROMERO**
**Folio Único de Identificación**
**FI26-1CD5CBE06-B924-423F-BD04-AF6325C510C3**

**Edad al momento de la desaparición:** 30 **Edad Actual:** 32
**Lugar de nacimiento:** MORELOS
**Sexo:** HOMBRE **Genero:** MASCULINO
**Nacionalidad:** MEXICANA **¿Habla español?:** SIN DATO
**Idioma o lengua indígena:** SIN DATO **Discapacidad:** NO
**Fecha de hechos:** 16/06/2024 **Fecha de percato:** 16/06/2024
**Lugar de los hechos:** MORELOS HUITZILAC

### DATOS

| | |
|---|---|
| Características físicas: | complexion: delgada, cara: ovalado, color de la piel: blanco, cabello: negro corto liso, ojos: cafés medianos, nariz: achatada, boca: mediana, labios: medianos, estatura: 175cm, peso: 70kg |
| Señas particulares: | cicatriz en dedo derecho |
| Prendas de vestir: | pantalón color: azul marino, playera color: azul marino, tenis color: blanco |
| Autoridades Competentes: | Autoridad que ingresó el reporte: FISCALÍA GENERAL DEL ESTADO DE MORELOS. |
| Carpeta de investigación: | SC01/6027/2024 |

La información que se visualiza de la persona desaparecida o no localizada, es recibida e integrada por las autoridades de la Federación y de las Entidades Federativas competentes, por lo que cualquier información que se visualice, puede ser con la autoridad de origen.

**Si tienes información que ayude a la localización de alguna Persona Desaparecida o No Localizada, comunicate desde México al número telefónico 800 028 7783 o WhatsApp 55 1309 9024 y proporciona toda la información que tengas.**

Gobierno de México | Gobernación Secretaría de Gobernación | CNB Comisión Nacional de Búsqueda

# ALERTA NACIONAL



ALERTA NACIONAL

## FICHA DE BÚSQUEDA DE PERSONA DESAPARECIDA

**EDDIE ARIEL BACELIS Y CASTRO**
**Folio Único de Identificación**
**FI26-16BBCDBF0-98E2-4D75-B986-3217E692AF5C**

**Edad al momento de la desaparición:** 67 **Edad Actual:** 69
**Lugar de nacimiento:** YUCATAN
**Sexo:** HOMBRE **Genero:** MASCULINO
**Nacionalidad:** MEXICANA **¿Habla español?:** SI
**Idioma o lengua indígena:** SIN DATO **Discapacidad:** NO
**Fecha de hechos:** 22/07/2024 **Fecha de percato:** 23/07/2024
**Lugar de los hechos:** YUCATAN MOTUL

| DATOS | |
|---|---|
| Características físicas: | complexion: delgada, cara: cuadrado, color de la piel: moreno, cabello: negro corto liso, ojos: cafés grandes, nariz: recta, boca: mediana, labios: delgados, estatura: 165cm, peso: 67kg |
| Señas particulares: | cicatriz abdominal por cirugia, region toracica, protesis denal superior removible, cicatriz abdominal por cirugia, region toracica, protesis denal superior removible, cicatriz de aprox. 20 cm. del lado derecho del abdomen, lunar del lado derecho del cuello, protesis dental en el maxilar superior removible |
| Prendas de vestir: | camisa color: blanco, negro, pantalón color: azul |
| Autoridades Competentes: | Autoridad que ingresó el reporte: COMISIÓN NACIONAL DE BÚSQUEDA. |
| Carpeta de investigación: | |

La información que se visualiza de la persona desaparecida o no localizada, es recibida e integrada por las autoridades de la Federación y de las Entidades Federativas competentes, por lo que cualquier información que se visualice, puede ser con la autoridad de origen.

**Si tienes información que ayude a la localización de alguna Persona Desaparecida o No Localizada, comunicate desde México al número telefónico 800 028 7783 o WhatsApp 55 1309 9024 y proporciona toda la información que tengas.**

Gobierno de México | Gobernación | CNB Comisión Nacional de Búsqueda

# ALERTA NACIONAL

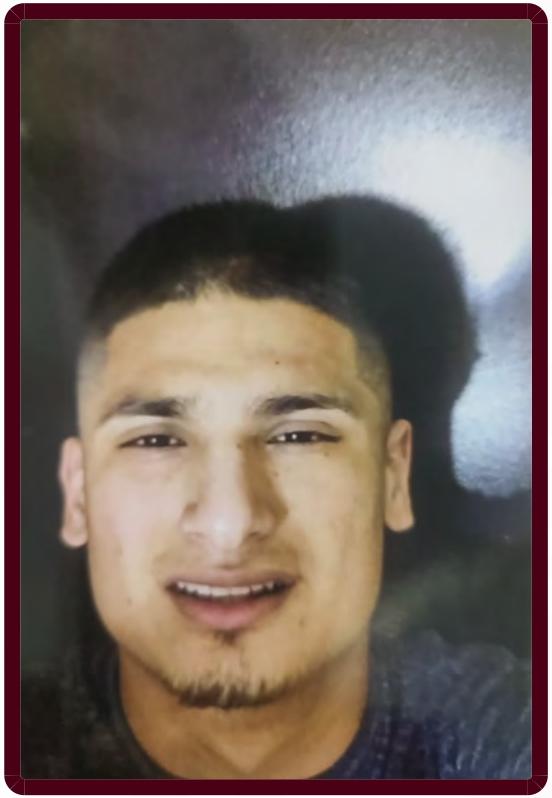

ALERTA NACIONAL

## FICHA DE BÚSQUEDA DE PERSONA DESAPARECIDA

**EDGAR ALAN RUIZ RIVERA**
**Folio Único de Identificación**
**FI26-1EF833CC4-9C66-4502-B864-8823299D1AAA**

**Edad al momento de la desaparición:** 25 **Edad Actual:** 25
**Lugar de nacimiento:** TAMAULIPAS
**Sexo:** HOMBRE **Genero:** MASCULINO
**Nacionalidad:** MEXICANA **¿Habla español?:** SI
**Idioma o lengua indígena:** SIN DATO **Discapacidad:** NO
**Fecha de hechos:** 13/03/2026 **Fecha de percato:** 13/03/2026
**Lugar de los hechos:** TAMAULIPAS REYNOSA

| DATOS | |
|---|---|
| Características físicas: | complexion: delgada, cara: rectangular, color de la piel: trigueño, ojos: cafés pequeños, nariz: recta, boca: pequeña, labios: medianos, estatura: 172cm, peso: 75kg |
| Señas particulares: | tatuaje en el cuello tiene la imagen de un demonio hablndole al oido de aprox. 10cm, tatuaje en el pecho tiene la leyenda cacahuate de aprox. 20cm, tatuaje en la cabeza lado derecho tiene el nombre de sofia de aprox. 15cm, tatuaje en la costilla derecha tiene el nombre de sebastian de aprox. 25cm, tatuaje en la costilla izquierda tiene la imagen de un chuki de aprox. 20cm, tatuaje en el brazo izquierdo tiene la imagen de dos mascaras de demonio de aprox. 12cm, tatuaje en el brazo izquierdo tiene dos calaveras de aprox 12cm, tatuaje en el brazo izquierdo tiene el nombre de juana de aprox 15cm, tatuaje en la mano izquierda tiene una rosa de aprox. 10cm, tatuaje en la pantorilla izquierda con la imagen de san judas tadeo de aprox. 15cm |
| Prendas de vestir: | shorts color: azul marino, sueter color: negro, zapatos color: gris |
| Autoridades Competentes: | Autoridad que ingresó el reporte: FISCALÍA GENERAL DE JUSTICIA DEL ESTADO DE TAMAULIPAS. |
| Carpeta de investigación: | FGJT/FEIDDFP/REY/UE1/00157/2026 |

La información que se visualiza de la persona desaparecida o no localizada, es recibida e integrada por las autoridades de la Federación y de las Entidades Federativas competentes, por lo que cualquier información que se visualice, puede ser con la autoridad de origen.

Gobierno de México | Gobernación Secretaría de Gobernación | CNB Comisión Nacional de Búsqueda

# ALERTA NACIONAL



## FICHA DE BÚSQUEDA DE PERSONA DESAPARECIDA

**EDGAR OMAR GASTELUM SALAS**
**Folio Único de Identificación**
**FI26-1ABD58F73-0C1E-4A9A-B15F-9B0594C3060A**

**Edad al momento de la desaparición:** 24 **Edad Actual:** 24
**Lugar de nacimiento:** SINALOA
**Sexo:** HOMBRE **Genero:** MASCULINO **Nombre Social:** SIN PSEUDONIMO
**Nacionalidad:** MEXICANA **¿Habla español?:** SI
**Idioma o lengua indígena:** SIN DATO **Discapacidad:** NO
**Fecha de hechos:** 04/04/2026 **Fecha de percato:** 04/04/2026
**Lugar de los hechos:** SINALOA CULIACÁN

### DATOS

| | |
|---|---|
| Características físicas: | complexion: delgada, cara: ovalado, color de la piel: moreno, cabello: castaño oscuro corto liso, ojos: cafés medianos, nariz: recta, boca: mediana, labios: medianos, estatura: 170cm, peso: 60kg |
| Señas particulares: | cicatriz en lado derecho del estomago por cirugia |
| Prendas de vestir: | SIN DATO |
| Autoridades Competentes: | Autoridad que ingresó el reporte: COMISIÓN ESTATAL DE BÚSQUEDA DE PERSONAS EN EL ESTADO DE SINALOA. |
| Carpeta de investigación: | CLN/FEDFP/005126/2026/CI |

La información que se visualiza de la persona desaparecida o no localizada, es recibida e integrada por las autoridades de la Federación y de las Entidades Federativas competentes, por lo que cualquier información que se visualice, puede ser con la autoridad de origen.

**Si tienes información que ayude a la localización de alguna Persona Desaparecida o No Localizada, comunicate desde México al número telefónico 800 028 7783 o WhatsApp 55 1309 9024 y proporciona toda la información que tengas.**

ALERTA NACIONAL

Gobierno de México | Gobernación Secretaría de Gobernación | CNB Comisión Nacional de Búsqueda

# ALERTA NACIONAL



## FICHA DE BÚSQUEDA DE PERSONA DESAPARECIDA

**EMILIANO CABALLERO CORTEZ**
**Folio Único de Identificación**
**FI26-1903E7673-AF6C-4620-AB58-65299869626C**

**Edad al momento de la desaparición:** 16 **Edad Actual:** 16
**Lugar de nacimiento:** GUERRERO
**Sexo:** HOMBRE **Genero:** MASCULINO
**Nacionalidad:** MEXICANA **¿Habla español?:** SI
**Idioma o lengua indígena:** SIN DATO **Discapacidad:** NO
**Fecha de hechos:** 13/05/2026 **Fecha de percato:** 13/05/2026
**Lugar de los hechos:** GUERRERO COYUCA DE BENÍTEZ

### DATOS

| | |
|---|---|
| Características físicas: | complexion: delgada, cara: ovalado, color de la piel: moreno, cabello: negro largo ondulado, ojos: cafés pequeños, nariz: recta, boca: grande, labios: delgados, estatura: 160cm, peso: 65kg |
| Señas particulares: | lunar color blanco a la altura del lado derecho, arete en la oreja del lado izquierdo, pequeño lunar en el labio superior |
| Prendas de vestir: | SIN DATO |
| Autoridades Competentes: | Autoridad que ingresó el reporte: FISCALÍA GENERAL DEL ESTADO DE GUERRERO. |
| Carpeta de investigación: | 12030360100095150526 |

La información que se visualiza de la persona desaparecida o no localizada, es recibida e integrada por las autoridades de la Federación y de las Entidades Federativas competentes, por lo que cualquier información que se visualice, puede ser con la autoridad de origen.

**Si tienes información que ayude a la localización de alguna Persona Desaparecida o No Localizada, comunicate desde México al número telefónico 800 028 7783 o WhatsApp 55 1309 9024 y proporciona toda la información que tengas.**

ALERTA NACIONAL

Gobierno de México | Gobernación | CNB Comisión Nacional de Búsqueda

# ALERTA NACIONAL

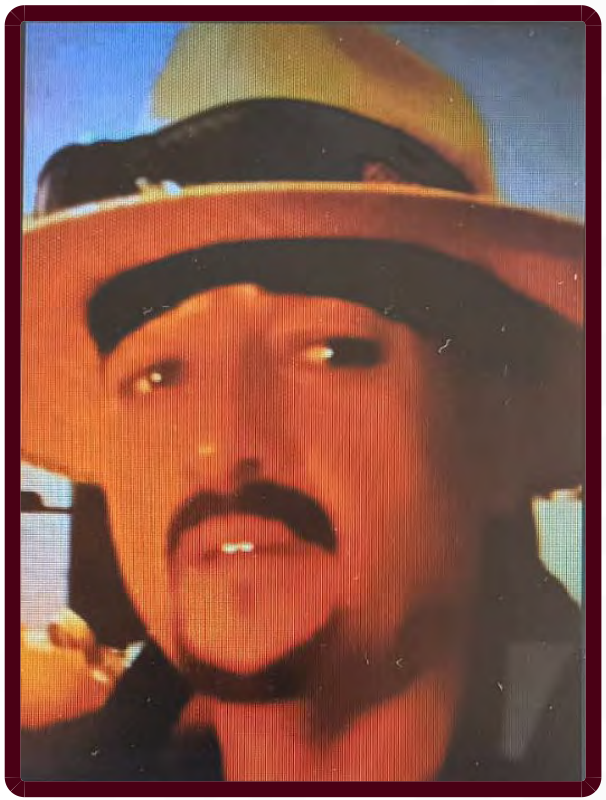

ALERTA NACIONAL

## FICHA DE BÚSQUEDA DE PERSONA DESAPARECIDA

**FRANCISCO TOVAR GUILLEN**
**Folio Único de Identificación**
**FI26-1999FABA9-5D51-4653-A850-1A47DBBB8C48**

**Edad al momento de la desaparición:** 52 **Edad Actual:** 52
**Lugar de nacimiento:** MICHOACAN
**Sexo:** HOMBRE **Genero:** MASCULINO
**Nacionalidad:** MEXICANA **¿Habla español?:** SI
**Idioma o lengua indígena:** SIN DATO **Discapacidad:** NO
**Fecha de hechos:** 11/05/2026 **Fecha de percato:** 11/05/2026
**Lugar de los hechos:** MICHOACAN ZACAPU

### DATOS

| | |
|---|---|
| Características físicas: | complexion: delgada, cara: ovalado, color de la piel: blanco, ojos: cafés medianos, nariz: recta, boca: mediana, labios: medianos, estatura: 165cm, peso: 80kg |
| Señas particulares: | tatuada la leyenda francisco tovar en un de sus brazos sin poder precisar en cual |
| Prendas de vestir: | SIN DATO |
| Autoridades Competentes: | Autoridad que ingresó el reporte: FISCALÍA GENERAL DEL ESTADO DE MICHOACÁN. |
| Carpeta de investigación: | FRZA/20436/2026 |

La información que se visualiza de la persona desaparecida o no localizada, es recibida e integrada por las autoridades de la Federación y de las Entidades Federativas competentes, por lo que cualquier información que se visualice, puede ser con la autoridad de origen.

**Si tienes información que ayude a la localización de alguna Persona Desaparecida o No Localizada, comunicate desde México al número telefónico 800 028 7783 o WhatsApp 55 1309 9024 y proporciona toda la información que tengas.**

Gobierno de México | Gobernación | CNB Comisión Nacional de Búsqueda

# ALERTA NACIONAL



## FICHA DE BÚSQUEDA DE PERSONA DESAPARECIDA

**GUADALUPE SANCHEZ NARANJO**
**Folio Único de Identificación**
**FI26-1D41D33D5-C87B-4121-BE7B-DF8B0635B52E**

**Edad al momento de la desaparición:** 64 **Edad Actual:** 64
**Lugar de nacimiento:** CIUDAD DE MEXICO
**Sexo:** HOMBRE **Genero:** MASCULINO
**Nacionalidad:** MEXICANA **¿Habla español?:** SI
**Idioma o lengua indígena:** SIN DATO **Discapacidad:** NO
**Fecha de hechos:** 23/04/2026 **Fecha de percato:** 23/04/2026
**Lugar de los hechos:** CIUDAD DE MEXICO MIGUEL HIDALGO

### DATOS

| | |
|---|---|
| Características físicas: | , cara: cuadrado, color de la piel: blanco, cabello: entrecano corto liso, ojos: cafés grandes, nariz: achatada, labios: gruesos, estatura: 165cm, peso: 69kg |
| Señas particulares: | manchas rojizas en espalda y pecho, irregular de aproximadamente 7 cm en la palma de la mano, manchas rojizas en espalda y pecho, irregular de aproximadamente 7 cm en la palma de la mano |
| Prendas de vestir: | pantalón color: azul |
| Autoridades Competentes: | Autoridad que ingresó el reporte: COMISIÓN NACIONAL DE BÚSQUEDA. |
| Carpeta de investigación: | FGEP/EAT/FEIDDFPPCP/DESAPARECIDOS-1/000057/2026 |

La información que se visualiza de la persona desaparecida o no localizada, es recibida e integrada por las autoridades de la Federación y de las Entidades Federativas competentes, por lo que cualquier información que se visualice, puede ser con la autoridad de origen.

**Si tienes información que ayude a la localización de alguna Persona Desaparecida o No Localizada, comunicate desde México al número telefónico 800 028 7783 o WhatsApp 55 1309 9024 y proporciona toda la información que tengas.**

ALERTA NACIONAL

Gobierno de México | Gobernación | CNB COMISIÓN NACIONAL DE BÚSQUEDA

# ALERTA NACIONAL



ALERTA NACIONAL

## FICHA DE BÚSQUEDA DE PERSONA DESAPARECIDA

**HECTOR TRUJILLO GARCIA**
**Folio Único de Identificación**
**FI26-13656DF16-ED7A-44FD-A98C-7BC6DC6C9F9D**

**Edad al momento de la desaparición:** 26 **Edad Actual:** 26
**Lugar de nacimiento:** MICHOACAN
**Sexo:** HOMBRE **Genero:** MASCULINO
**Nacionalidad:** MEXICANA **¿Habla español?:** SI
**Idioma o lengua indígena:** SIN DATO **Discapacidad:** SI
**Fecha de hechos:** 17/05/2026 **Fecha de percato:** 17/05/2026
**Lugar de los hechos:** MICHOACAN SENGUIO

### DATOS

| | |
|---|---|
| Características físicas: | complexion: delgada, cara: ovalado, color de la piel: moreno, cabello: castaño oscuro corto liso, ojos: cafés medianos, nariz: recta, boca: mediana, labios: gruesos, estatura: 176cm, peso: 71kg |
| Señas particulares: | lunar en la parte derecha por encima de sus labios, cicatriz en dedo anular, sin recordar en que mano |
| Prendas de vestir: | pants color: azul/gris, playera color: gris/azul, sudadera color: azul/blanco |
| Autoridades Competentes: | Autoridad que ingresó el reporte: FISCALÍA GENERAL DEL ESTADO DE MICHOACÁN. |
| Carpeta de investigación: | FRZI/20903/2026 |

La información que se visualiza de la persona desaparecida o no localizada, es recibida e integrada por las autoridades de la Federación y de las Entidades Federativas competentes, por lo que cualquier información que se visualice, puede ser con la autoridad de origen.

**Si tienes información que ayude a la localización de alguna Persona Desaparecida o No Localizada, comunicate desde México al número telefónico 800 028 7783 o WhatsApp 55 1309 9024 y proporciona toda la información que tengas.**

Gobierno de México | Gobernación Secretaría de Gobernación | CNB Comisión Nacional de Búsqueda

# ALERTA NACIONAL



## FICHA DE BÚSQUEDA DE PERSONA DESAPARECIDA

**ITSIRE ORTEGA CISNEROS**
**Folio Único de Identificación**
**FI26-1AB728E2F-3ED9-4C06-86F5-77F925E33E68**

**Edad al momento de la desaparición:** 28 **Edad Actual:** 28
**Lugar de nacimiento:** QUERETARO
**Sexo:** MUJER **Genero:** FEMENINO **Nombre Social:** SIN INFORMACION
**Nacionalidad:** MEXICANA **¿Habla español?:** SI
**Idioma o lengua indígena:** SIN DATO **Discapacidad:** NO
**Fecha de hechos:** 19/04/2026 **Fecha de percato:** 15/05/2026
**Lugar de los hechos:** QUERETARO EL MARQUÉS

| DATOS | |
|---|---|
| Características físicas: | complexion: delgada, cara: ovalado, color de la piel: blanco, cabello: castaño oscuro corto ondulado, ojos: cafés medianos, nariz: achatada, boca: mediana, labios: medianos, estatura: 158cm, peso: 45kg |
| Señas particulares: | tatuaje en el pecho de unos corazones , tatuaje en la pantorrilla derecha de una flor , tatuaje en la mano izquierda de una serpiente, tatuaje en la espalda del lado derecho del personaje de lilo , tatuaje en la cara pomulo izquierdo tres estrellas , tatuaje en el cuello del lado derecho una santa muerte |
| Prendas de vestir: | SIN DATO |
| Autoridades Competentes: | Autoridad que ingresó el reporte: FISCALÍA GENERAL DEL ESTADO QUERÉTARO. |
| Carpeta de investigación: | CI/QRO/15427/2026 |

La información que se visualiza de la persona desaparecida o no localizada, es recibida e integrada por las autoridades de la Federación y de las Entidades Federativas competentes, por lo que cualquier información que se visualice, puede ser con la autoridad de origen.

**Si tienes información que ayude a la localización de alguna Persona Desaparecida o No Localizada, comunicate desde México al número telefónico 800 028 7783 o WhatsApp 55 1309 9024 y proporciona toda la información que tengas.**

ALERTA NACIONAL

Gobierno de México | Gobernación Secretaría de Gobernación | CNB Comisión Nacional de Búsqueda

# ALERTA NACIONAL

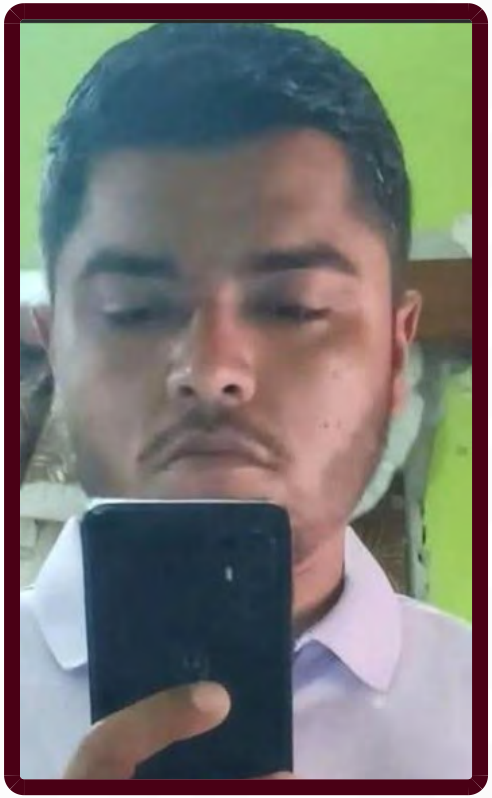

ALERTA NACIONAL

## FICHA DE BÚSQUEDA DE PERSONA DESAPARECIDA

**JATNIEL NEFTALI VALENZUELA MONTOYA**
**Folio Único de Identificación**
**FI26-1DA8396F6-D9B2-4AA1-8D4E-9159344BDD1D**

**Edad al momento de la desaparición:** 36 **Edad Actual:** 36
**Lugar de nacimiento:** SINALOA
**Sexo:** HOMBRE **Genero:** MASCULINO **Nombre Social:** SIN PSEUDONIMO
**Nacionalidad:** MEXICANA **¿Habla español?:** SI
**Idioma o lengua indígena:** SIN DATO **Discapacidad:** NO
**Fecha de hechos:** 16/05/2026 **Fecha de percato:** 16/05/2026
**Lugar de los hechos:** SINALOA NAVOLATO

### DATOS

| | |
|---|---|
| Características físicas: | complexion: mediana, cara: redondo, color de la piel: moreno, cabello: castaño oscuro corto ondulado, ojos: cafés medianos, nariz: recta, boca: mediana, labios: delgados, estatura: 180cm, peso: 90kg |
| Señas particulares: | marcas de acne en el rostro |
| Prendas de vestir: | SIN DATO |
| Autoridades Competentes: | Autoridad que ingresó el reporte: COMISIÓN ESTATAL DE BÚSQUEDA DE PERSONAS EN EL ESTADO DE SINALOA. |
| Carpeta de investigación: | CLN / FEDFP/ 005992/ 2026 /CI |

La información que se visualiza de la persona desaparecida o no localizada, es recibida e integrada por las autoridades de la Federación y de las Entidades Federativas competentes, por lo que cualquier información que se visualice, puede ser con la autoridad de origen.

**Si tienes información que ayude a la localización de alguna Persona Desaparecida o No Localizada, comunicate desde México al número telefónico 800 028 7783 o WhatsApp 55 1309 9024 y proporciona toda la información que tengas.**

Gobierno de México | Gobernación | CNB COMISIÓN NACIONAL DE BÚSQUEDA

# ALERTA NACIONAL



## FICHA DE BÚSQUEDA DE PERSONA DESAPARECIDA

**JAVIER FERNANDO MARTINEZ CHINDO**
**Folio Único de Identificación**
**FI26-1332DDA84-D1B9-4C27-B37B-1E44F7141D38**

**Edad al momento de la desaparición:** 22 **Edad Actual:** 22
**Lugar de nacimiento:** QUERETARO
**Sexo:** HOMBRE **Genero:** MASCULINO
**Nacionalidad:** MEXICANA **¿Habla español?:** SI
**Idioma o lengua indígena:** SIN DATO **Discapacidad:** SI
**Fecha de hechos:** 14/05/2026 **Fecha de percato:** 14/05/2026
**Lugar de los hechos:** QUERETARO QUERÉTARO

| DATOS | |
|---|---|
| Características físicas: | complexion: robusta, cara: redondo, color de la piel: moreno, cabello: castaño claro corto ondulado, ojos: cafés medianos, nariz: achatada, boca: mediana, labios: gruesos, estatura: 180cm, peso: 120kg |
| Señas particulares: | presenta un lunar del lado derecho de la boca |
| Prendas de vestir: | camisa color: negro, pantalón color: gris, zapatos color: gris |
| Autoridades Competentes: | Autoridad que ingresó el reporte: COMISIÓN LOCAL DE BÚSQUEDA DE PERSONAS DEL ESTADO DE QUERETARO . |
| Carpeta de investigación: | SG/CLB/RNL/0236/2026 |

La información que se visualiza de la persona desaparecida o no localizada, es recibida e integrada por las autoridades de la Federación y de las Entidades Federativas competentes, por lo que cualquier información que se visualice, puede ser con la autoridad de origen.

**Si tienes información que ayude a la localización de alguna Persona Desaparecida o No Localizada, comunicate desde México al número telefónico 800 028 7783 o WhatsApp 55 1309 9024 y proporciona toda la información que tengas.**

ALERTA NACIONAL

Gobierno de México | Gobernación Secretaría de Gobernación | CNB Comisión Nacional de Búsqueda

# ALERTA NACIONAL



## FICHA DE BÚSQUEDA DE PERSONA DESAPARECIDA

**JOSE ALFREDO CARRILLO GONZALEZ**
**Folio Único de Identificación**
**FI26-1F14E9AEB-D053-464D-BB26-1A9C76830E43**

**Edad al momento de la desaparición:** 17 **Edad Actual:** 17
**Lugar de nacimiento:** MICHOACAN
**Sexo:** HOMBRE **Genero:** MASCULINO
**Nacionalidad:** MEXICANA **¿Habla español?:** SI
**Idioma o lengua indígena:** SIN DATO **Discapacidad:** NO
**Fecha de hechos:** 20/03/2026 **Fecha de percato:** 20/03/2026
**Lugar de los hechos:** MICHOACAN MORELIA

### DATOS

| | |
|---|---|
| Características físicas: | complexion: delgada, cara: ovalado, color de la piel: moreno, cabello: castaño claro mediano ondulado, ojos: azules medianos, estatura: 165cm, peso: 60kg |
| Señas particulares: | lunar claro en la espalda baja |
| Prendas de vestir: | pantalón color: azul, playera color: negro, tenis color: blanco |
| Autoridades Competentes: | Autoridad que ingresó el reporte: FISCALÍA GENERAL DEL ESTADO DE MICHOACÁN. |
| Carpeta de investigación: | FEPD/11446/2026 |

La información que se visualiza de la persona desaparecida o no localizada, es recibida e integrada por las autoridades de la Federación y de las Entidades Federativas competentes, por lo que cualquier información que se visualice, puede ser con la autoridad de origen.

**Si tienes información que ayude a la localización de alguna Persona Desaparecida o No Localizada, comunicate desde México al número telefónico 800 028 7783 o WhatsApp 55 1309 9024 y proporciona toda la información que tengas.**

ALERTA NACIONAL

Gobierno de México | Gobernación Secretaría de Gobernación | CNB Comisión Nacional de Búsqueda

# ALERTA NACIONAL

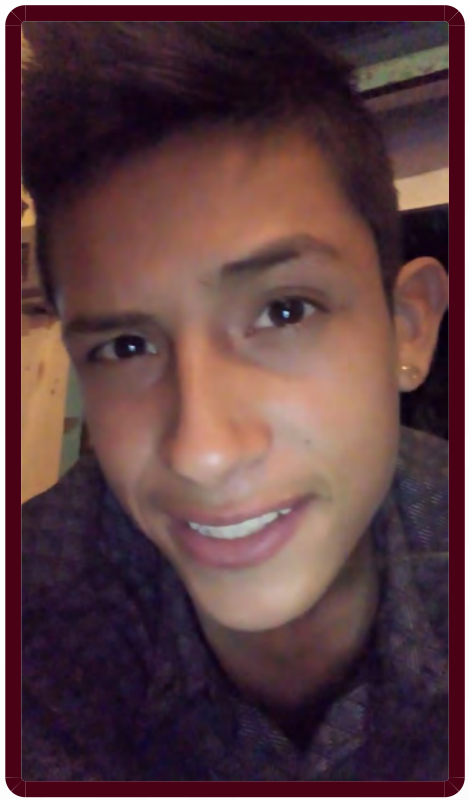

ALERTA NACIONAL

## FICHA DE BÚSQUEDA DE PERSONA DESAPARECIDA

**KERLY ALBERTO HERNANDEZ JUAREZ**
**Folio Único de Identificación**
**FI26-1F20E6BB1-FD5A-4869-A73E-7668C88DD9CB**

**Edad al momento de la desaparición:** 17 **Edad Actual:** 24
**Lugar de nacimiento:** MORELOS
**Sexo:** HOMBRE **Genero:** MASCULINO
**Nacionalidad:** MEXICANA **¿Habla español?:** SIN DATO
**Idioma o lengua indígena:** SIN DATO **Discapacidad:** NO
**Fecha de hechos:** 05/11/2018 **Fecha de percato:** 05/11/2018
**Lugar de los hechos:** MORELOS XOCHITEPEC

| DATOS | |
|---|---|
| Características físicas: | complexion: delgada, cara: ovalado, color de la piel: blanco, cabello: castaño claro corto ondulado, ojos: cafés medianos, nariz: recta, boca: mediana, labios: delgados, estatura: 170cm, peso: 60kg |
| Señas particulares: | cicatriz en la palma de alguna de sus manos, cicatriz en una de sus piernas, piercing en la ceja derecha sin usar arete, cirugia de un tercer molar (sin especificar el lado), callos en los dedos de los pies, 2 cicatrices redondas en la parte anterior de la cabeza |
| Prendas de vestir: | pantalón color: azul, playera color: blanco, sudadera color: rojo, tenis color: blanco/azul |
| Autoridades Competentes: | Autoridad que ingresó el reporte: FISCALÍA GENERAL DEL ESTADO DE MORELOS. |
| Carpeta de investigación: | SC01/11781/2018 |

La información que se visualiza de la persona desaparecida o no localizada, es recibida e integrada por las autoridades de la Federación y de las Entidades Federativas competentes, por lo que cualquier información que se visualice, puede ser con la autoridad de origen.

**Si tienes información que ayude a la localización de alguna Persona Desaparecida o No Localizada, comunicate desde México al número telefónico 800 028 7783 o WhatsApp 55 1309 9024 y proporciona toda la información que tengas.**

Gobierno de México | Gobernación | CNB COMISIÓN NACIONAL DE BÚSQUEDA

# ALERTA NACIONAL



ALERTA NACIONAL

## FICHA DE BÚSQUEDA DE PERSONA DESAPARECIDA

**LUIS ALBERTO SALAZAR MARIN**
**Folio Único de Identificación**
**FI26-128FD1B76-7143-45E7-BDD8-1A84E2F3D936**

**Edad al momento de la desaparición:** 39 **Edad Actual:** 39
**Lugar de nacimiento:** PUEBLA
**Sexo:** HOMBRE **Genero:** MASCULINO
**Nacionalidad:** MEXICANA **¿Habla español?:** SI
**Idioma o lengua indígena:** SIN DATO **Discapacidad:** NO
**Fecha de hechos:** 28/03/2026 **Fecha de percato:** 28/03/2026
**Lugar de los hechos:** PUEBLA TLACOTEPEC DE BENITO JUÁREZ

### DATOS

| | |
|---|---|
| Características físicas: | complexion: robusta, cara: redondo, color de la piel: moreno, ojos: cafés medianos, boca: mediana, labios: gruesos, estatura: 180cm |
| Señas particulares: | tatuaje en brazo izquierdo con la figura de un corazon color rojo |
| Prendas de vestir: | SIN DATO |
| Autoridades Competentes: | Autoridad que ingresó el reporte: COMISIÓN DE BÚSQUEDA DE PERSONAS DEL ESTADO DE PUEBLA. |
| Carpeta de investigación: | CBP-177/2026 |

La información que se visualiza de la persona desaparecida o no localizada, es recibida e integrada por las autoridades de la Federación y de las Entidades Federativas competentes, por lo que cualquier información que se visualice, puede ser con la autoridad de origen.

**Si tienes información que ayude a la localización de alguna Persona Desaparecida o No Localizada, comunicate desde México al número telefónico 800 028 7783 o WhatsApp 55 1309 9024 y proporciona toda la información que tengas.**



ALERTA NACIONAL

# FICHA DE BÚSQUEDA DE PERSONA DESAPARECIDA

## LUIS ANTONIO CRUZ ARTEAGA
## Folio Único de Identificación
## FI26-1E81A46FB-DF69-4EA6-8429-7E90F96AECA7

**Edad al momento de la desaparición:** 23 **Edad Actual:** 23
**Lugar de nacimiento:** QUERETARO
**Sexo:** HOMBRE **Genero:** MASCULINO **Nombre Social:** SIN PSEUDONIMO
**Nacionalidad:** MEXICANA **¿Habla español?:** SI
**Idioma o lengua indígena:** SIN DATO **Discapacidad:** NO
**Fecha de hechos:** 10/05/2026 **Fecha de percato:** 10/05/2026
**Lugar de los hechos:** QUERETARO CORREGIDORA

## DATOS

| | |
|---|---|
| Características físicas: | complexion: delgada, cara: ovalado, color de la piel: blanco, cabello: castaño oscuro corto liso, ojos: cafés grandes, nariz: recta, boca: mediana, labios: gruesos, estatura: 170cm, peso: 65kg |
| Señas particulares: | cicatriz en medio de la frente forma circular tamaño pequeña y abultada , cicatriz en la palma de la mano izquierda tamaño 7 cm de largo y 1 milimetro de ancho lineal y lisa , tatuaje en la mano izquierda cara interna tamaño 16 cm de largo y 5 cm de ancho color negro con la frase antony en mayusculas con letra cursiva , tatuaje en mano izquierda cara externa tamaño 35 cm de largo y 15 cm de ancho color negro desconoces la forma pero cubre casi todo el brazo , tatuaje en el cuello del lado izquierdo tamaño 12 cm de largo y 4 cm de ancho color negro y es el nombre de olga con mayusculas |
| Prendas de vestir: | pantalón color: azul, sudadera color: negro, zapatos color: negro/rojo |
| Autoridades Competentes: | Autoridad que ingresó el reporte: FISCALÍA GENERAL DEL ESTADO QUERÉTARO. |
| Carpeta de investigación: | CI/QRO/15499/2026 |

La información que se visualiza de la persona desaparecida o no localizada, es recibida e integrada por las autoridades de la Federación y de las Entidades Federativas competentes, por lo que cualquier información que se visualice, puede ser con la autoridad de origen.

**Si tienes información que ayude a la localización de alguna Persona Desaparecida o No Localizada, comunicate desde México al número telefónico 800 028 7783 o WhatsApp 55 1309 9024 y proporciona toda la información que tengas.**

Gobierno de México | Gobernación | CNB Comisión Nacional de Búsqueda

# ALERTA NACIONAL



## FICHA DE BÚSQUEDA DE PERSONA DESAPARECIDA

**RAFAEL NICOLAS REYES**
**Folio Único de Identificación**
**FI26-15092081F-08D9-4BD0-839A-098BA9917EB1**

**Edad al momento de la desaparición:** 27 **Edad Actual:** 27
**Lugar de nacimiento:** MICHOACAN
**Sexo:** HOMBRE **Genero:** MASCULINO
**Nacionalidad:** MEXICANA **¿Habla español?:** SI
**Idioma o lengua indígena:** SIN DATO **Discapacidad:** NO
**Fecha de hechos:** 17/05/2026 **Fecha de percato:** 17/05/2026
**Lugar de los hechos:** MICHOACAN TANGAMANDAPIO

### DATOS

| | |
|---|---|
| Características físicas: | complexion: mediana, cara: ovalado, color de la piel: moreno, cabello: castaño oscuro mediano liso, ojos: miel medianos, nariz: recta, boca: mediana, labios: delgados, estatura: 175cm, peso: 102kg |
| Señas particulares: | cicatriz localizada en el abdomen de aproximadamente 10 cm |
| Prendas de vestir: | SIN DATO |
| Autoridades Competentes: | Autoridad que ingresó el reporte: COMISIÓN DE BÚSQUEDA DE PERSONAS DEL ESTADO DE MICHOACÁN. |
| Carpeta de investigación: | FRZA/2081/2026 |

La información que se visualiza de la persona desaparecida o no localizada, es recibida e integrada por las autoridades de la Federación y de las Entidades Federativas competentes, por lo que cualquier información que se visualice, puede ser con la autoridad de origen.

**Si tienes información que ayude a la localización de alguna Persona Desaparecida o No Localizada, comunicate desde México al número telefónico 800 028 7783 o WhatsApp 55 1309 9024 y proporciona toda la información que tengas.**

ALERTA NACIONAL

Gobierno de México | Gobernación Secretaría de Gobernación | CNB Comisión Nacional de Búsqueda

# ALERTA NACIONAL



## FICHA DE BÚSQUEDA DE PERSONA DESAPARECIDA

**RAFAEL NICOLAS REYES**
**Folio Único de Identificación**
**FI26-15561D61C-E08B-4E53-8993-647E6916FE28**

**Edad al momento de la desaparición:** 27 **Edad Actual:** 27
**Lugar de nacimiento:** MICHOACAN
**Sexo:** HOMBRE **Genero:** MASCULINO
**Nacionalidad:** MEXICANA **¿Habla español?:** SI
**Idioma o lengua indígena:** SIN DATO **Discapacidad:** NO
**Fecha de hechos:** 17/05/2026 **Fecha de percato:** 17/05/2026
**Lugar de los hechos:** MICHOACAN TANGAMANDAPIO

### DATOS

| | |
|---|---|
| Características físicas: | complexion: robusta, color de la piel: blanco, cabello: negro mediano liso, ojos: miel medianos, nariz: recta, boca: pequeña, labios: medianos, estatura: 175cm, peso: 102kg |
| Señas particulares: | cicatriz localizada en el abdomen de aproximadamente 10 centimetros |
| Prendas de vestir: | pantalón color: gris, playera color: negro, tenis color: blanco |
| Autoridades Competentes: | Autoridad que ingresó el reporte: FISCALÍA GENERAL DEL ESTADO DE MICHOACÁN. |
| Carpeta de investigación: | FRZA/20817/2026 |

La información que se visualiza de la persona desaparecida o no localizada, es recibida e integrada por las autoridades de la Federación y de las Entidades Federativas competentes, por lo que cualquier información que se visualice, puede ser con la autoridad de origen.

**Si tienes información que ayude a la localización de alguna Persona Desaparecida o No Localizada, comunicate desde México al número telefónico 800 028 7783 o WhatsApp 55 1309 9024 y proporciona toda la información que tengas.**

ALERTA NACIONAL

Gobierno de México | Gobernación Secretaría de Gobernación | CNB Comisión Nacional de Búsqueda

# ALERTA NACIONAL



ALERTA NACIONAL

## FICHA DE BÚSQUEDA DE PERSONA DESAPARECIDA

**YENIFER MARTINEZ GONZALEZ**
**Folio Único de Identificación**
**FI26-165F285F5-42B2-4F3F-8189-918A82E012D0**

**Edad al momento de la desaparición:** 20 **Edad Actual:** 21
**Lugar de nacimiento:** MICHOACAN
**Sexo:** MUJER **Genero:** FEMENINO
**Nacionalidad:** MEXICANA **¿Habla español?:** SI
**Idioma o lengua indígena:** SIN DATO **Discapacidad:** NO
**Fecha de hechos:** 19/03/2026 **Fecha de percato:** 19/03/2026
**Lugar de los hechos:** MICHOACAN ZITÁCUARO

### DATOS

| | |
|---|---|
| Características físicas: | complexion: delgada, color de la piel: moreno, cabello: negro largo liso, ojos: cafés pequeños, nariz: recta, boca: mediana, labios: medianos, estatura: 158cm, peso: 57kg |
| Señas particulares: | cicatriz vertical de aproximadamente 8 centimetros en el abdomen por cesarea |
| Prendas de vestir: | SIN DATO |
| Autoridades Competentes: | Autoridad que ingresó el reporte: FISCALÍA GENERAL DEL ESTADO DE MICHOACÁN. |
| Carpeta de investigación: | FRZI/20884/2026 |

La información que se visualiza de la persona desaparecida o no localizada, es recibida e integrada por las autoridades de la Federación y de las Entidades Federativas competentes, por lo que cualquier información que se visualice, puede ser con la autoridad de origen.

**Si tienes información que ayude a la localización de alguna Persona Desaparecida o No Localizada, comunicate desde México al número telefónico 800 028 7783 o WhatsApp 55 1309 9024 y proporciona toda la información que tengas.**

Gobierno de México | Gobernación | CNB COMISIÓN NACIONAL DE BÚSQUEDA

# ALERTA NACIONAL



## FICHA DE BÚSQUEDA DE PERSONA DESAPARECIDA

**ADRIAN ISAAC ROSAS MEDEL**
**Folio Único de Identificación**
**FI26-1B0AF8C4C-791E-4C4A-B5F3-592A88489BFC**

**Edad al momento de la desaparición:** 15 **Edad Actual:** 15
**Lugar de nacimiento:** ESTADO DE MEXICO
**Sexo:** HOMBRE **Genero:** MASCULINO
**Nacionalidad:** MEXICANA **¿Habla español?:** SIN DATO
**Idioma o lengua indígena:** SIN DATO **Discapacidad:** NO
**Fecha de hechos:** 12/04/2026 **Fecha de percato:** 15/04/2026
**Lugar de los hechos:** ESTADO DE MEXICO IXTAPALUCA

### DATOS

| | |
|---|---|
| Características físicas: | complexion: delgada, cara: redondo, color de la piel: blanco, cabello: castaño oscuro corto liso, nariz: recta, boca: mediana, labios: medianos, estatura: 173cm, peso: 63kg |
| Señas particulares: | en la ceja derecha |
| Prendas de vestir: | SIN DATO |
| Autoridades Competentes: | Autoridad que ingresó el reporte: COMISIÓN DE BÚSQUEDA DE PERSONAS DEL ESTADO DE MÉXICO. |
| Carpeta de investigación: | |

La información que se visualiza de la persona desaparecida o no localizada, es recibida e integrada por las autoridades de la Federación y de las Entidades Federativas competentes, por lo que cualquier información que se visualice, puede ser con la autoridad de origen.

**Si tienes información que ayude a la localización de alguna Persona Desaparecida o No Localizada, comunicate desde México al número telefónico 800 028 7783 o WhatsApp 55 1309 9024 y proporciona toda la información que tengas.**

ALERTA NACIONAL

Gobierno de México | Gobernación | CNB Comisión Nacional de Búsqueda

# ALERTA NACIONAL



ALERTA NACIONAL

## FICHA DE BÚSQUEDA DE PERSONA DESAPARECIDA

**BRYAN IRRAEL VELAZQUEZ ANDRADE**
**Folio Único de Identificación**
**FI26-1E33EC5FF-9E94-4C8F-8E68-FF4D3DF5F5C6**

**Edad al momento de la desaparición:** 24 **Edad Actual:** 24
**Lugar de nacimiento:** AGUASCALIENTES
**Sexo:** HOMBRE **Genero:** MASCULINO
**Nacionalidad:** MEXICANA **¿Habla español?:** SI
**Idioma o lengua indígena:** SIN DATO **Discapacidad:** NO
**Fecha de hechos:** 02/05/2026 **Fecha de percato:** 02/05/2026
**Lugar de los hechos:** AGUASCALIENTES SAN FRANCISCO DE LOS ROMO

### DATOS

| | |
|---|---|
| Características físicas: | complexion: mediana, cara: ovalado, color de la piel: moreno, cabello: negro corto ondulado, ojos: cafés pequeños, nariz: achatada, boca: mediana, labios: gruesos, estatura: 170cm, peso: 75kg |
| Señas particulares: | tatuajes en el cuello en forma de un conejo, un rayo y el nombre de alisson |
| Prendas de vestir: | pants color: negro, playera color: negro |
| Autoridades Competentes: | Autoridad que ingresó el reporte: FISCALÍA GENERAL DEL ESTADO DE AGUASCALIENTES. |
| Carpeta de investigación: | CI/AGS/11815/05-26 |

La información que se visualiza de la persona desaparecida o no localizada, es recibida e integrada por las autoridades de la Federación y de las Entidades Federativas competentes, por lo que cualquier información que se visualice, puede ser con la autoridad de origen.

**Si tienes información que ayude a la localización de alguna Persona Desaparecida o No Localizada, comunicate desde México al número telefónico 800 028 7783 o WhatsApp 55 1309 9024 y proporciona toda la información que tengas.**

Gobierno de México | Gobernación Secretaría de Gobernación | CNB Comisión Nacional de Búsqueda

# ALERTA NACIONAL



## FICHA DE BÚSQUEDA DE PERSONA DESAPARECIDA

**DIEGO SANCHEZ GUERRERO**
**Folio Único de Identificación**
**FI26-155A7AB87-A34E-4CA9-9E20-329EF1A8AEDB**

**Edad al momento de la desaparición:** 39 **Edad Actual:** 39
**Lugar de nacimiento:** ESTADO DE MEXICO
**Sexo:** HOMBRE **Genero:** MASCULINO
**Nacionalidad:** MEXICANA **¿Habla español?:** SIN DATO
**Idioma o lengua indígena:** SIN DATO **Discapacidad:** NO
**Fecha de hechos:** 08/04/2026 **Fecha de percato:** 15/04/2026
**Lugar de los hechos:** ESTADO DE MEXICO CUAUTITLÁN IZCALLI

### DATOS

| | |
|---|---|
| Características físicas: | complexion: delgada, cara: ovalado, color de la piel: moreno, ojos: cafés medianos, boca: grande, labios: medianos, estatura: 168cm, peso: 48kg |
| Señas particulares: | en el pecho de lado izquierdo una letra y en el centro un triangulo |
| Prendas de vestir: | SIN DATO |
| Autoridades Competentes: | Autoridad que ingresó el reporte: COMISIÓN DE BÚSQUEDA DE PERSONAS DEL ESTADO DE MÉXICO. |
| Carpeta de investigación: | |

La información que se visualiza de la persona desaparecida o no localizada, es recibida e integrada por las autoridades de la Federación y de las Entidades Federativas competentes, por lo que cualquier información que se visualice, puede ser con la autoridad de origen.

**Si tienes información que ayude a la localización de alguna Persona Desaparecida o No Localizada, comunicate desde México al número telefónico 800 028 7783 o WhatsApp 55 1309 9024 y proporciona toda la información que tengas.**

ALERTA NACIONAL

Gobierno de México | Gobernación Secretaría de Gobernación | CNB Comisión Nacional de Búsqueda

# ALERTA NACIONAL

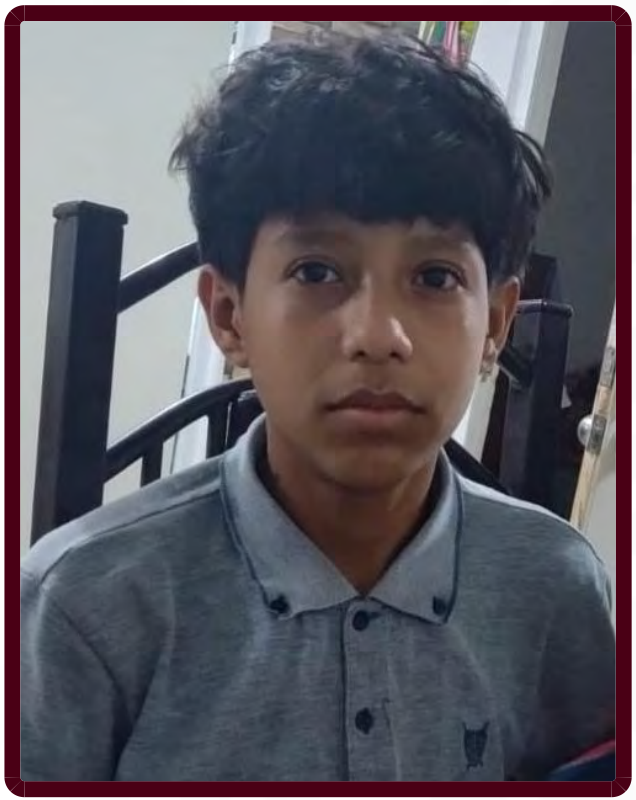

ALERTA NACIONAL

## FICHA DE BÚSQUEDA DE PERSONA DESAPARECIDA

**EDWIN SANTIAGO OSORIO LABRADOR**
**Folio Único de Identificación**
**FI26-1A0971F00-53A0-4660-B9A4-96C0D5B76597**

**Edad al momento de la desaparición:** 16 **Edad Actual:** 16
**Lugar de nacimiento:** SINALOA
**Sexo:** HOMBRE **Genero:** MASCULINO
**Nacionalidad:** MEXICANA **¿Habla español?:** SI
**Idioma o lengua indígena:** SIN DATO **Discapacidad:** NO
**Fecha de hechos:** 10/05/2026 **Fecha de percato:** 11/05/2026
**Lugar de los hechos:** SINALOA MAZATLÁN

### DATOS

| | |
|---|---|
| Características físicas: | complexion: delgada, cara: ovalado, color de la piel: moreno, cabello: negro mediano ondulado, ojos: cafés medianos, nariz: no recuerda, boca: grande, labios: gruesos, estatura: 160cm, peso: 45kg |
| Señas particulares: | lunar ubicado en el cuello de lado derecho, perforacion en lobulo izquierdo, raspon en rodilla izquierda, lunar ubicado en el cuello de lado derecho, perforacion en lobulo izquierdo, raspon en rodilla izquierda |
| Prendas de vestir: | camisa color: negro, pantalón color: negro, tenis color: negro |
| Autoridades Competentes: | Autoridad que ingresó el reporte: COMISIÓN ESTATAL DE BÚSQUEDA DE PERSONAS EN EL ESTADO DE SINALOA. |
| Carpeta de investigación: | MAZTL/FEDFP/004232/2026 |

La información que se visualiza de la persona desaparecida o no localizada, es recibida e integrada por las autoridades de la Federación y de las Entidades Federativas competentes, por lo que cualquier información que se visualice, puede ser con la autoridad de origen.

**Si tienes información que ayude a la localización de alguna Persona Desaparecida o No Localizada, comunicate desde México al número telefónico 800 028 7783 o WhatsApp 55 1309 9024 y proporciona toda la información que tengas.**

Gobierno de México | Gobernación | CNB COMISIÓN NACIONAL DE BÚSQUEDA

# ALERTA NACIONAL



ALERTA NACIONAL

## FICHA DE BÚSQUEDA DE PERSONA DESAPARECIDA

**ELIGIO RAMSES LANDA MONDRAGON**
**Folio Único de Identificación**
**FI26-103741228-A3A5-469F-9C5F-F9E29A2D9BB5**

**Edad al momento de la desaparición:** 19 **Edad Actual:** 19
**Lugar de nacimiento:** MICHOACAN
**Sexo:** HOMBRE **Genero:** MASCULINO
**Nacionalidad:** MEXICANA **¿Habla español?:** SI
**Idioma o lengua indígena:** SIN DATO **Discapacidad:** NO
**Fecha de hechos:** 12/05/2026 **Fecha de percato:** 12/05/2026
**Lugar de los hechos:** MICHOACAN LÁZARO CÁRDENAS

### DATOS

| | |
|---|---|
| Características físicas: | complexion: delgada, cara: ovalado, color de la piel: blanco, cabello: negro corto ondulado, ojos: cafés grandes, nariz: recta, boca: grande, labios: gruesos, estatura: 170cm, peso: 65kg |
| Señas particulares: | figura sin terminar de la santa muerte a la altura del antebrazo izquierdo cara interna |
| Prendas de vestir: | SIN DATO |
| Autoridades Competentes: | Autoridad que ingresó el reporte: FISCALÍA GENERAL DEL ESTADO DE MICHOACÁN. |
| Carpeta de investigación: | FRLC/20439/2026 |

La información que se visualiza de la persona desaparecida o no localizada, es recibida e integrada por las autoridades de la Federación y de las Entidades Federativas competentes, por lo que cualquier información que se visualice, puede ser con la autoridad de origen.

**Si tienes información que ayude a la localización de alguna Persona Desaparecida o No Localizada, comunicate desde México al número telefónico 800 028 7783 o WhatsApp 55 1309 9024 y proporciona toda la información que tengas.**

Gobierno de México | Gobernación | CNB Comisión Nacional de Búsqueda

# ALERTA NACIONAL



## FICHA DE BÚSQUEDA DE PERSONA DESAPARECIDA

**FERNANDO BRINDIS GONZALEZ**
**Folio Único de Identificación**
**FI26-1114AC42F-ABF7-4091-8439-9C5A355C9E4F**

**Edad al momento de la desaparición:** 35 **Edad Actual:** 35
**Lugar de nacimiento:** CHIAPAS
**Sexo:** HOMBRE **Genero:** MASCULINO
**Nacionalidad:** MEXICANA **¿Habla español?:** SI
**Idioma o lengua indígena:** SIN DATO **Discapacidad:** SI
**Fecha de hechos:** 14/05/2026 **Fecha de percato:** 14/05/2026
**Lugar de los hechos:** CHIAPAS TAPACHULA

| DATOS | |
|---|---|
| Características físicas: | complexion: mediana, color de la piel: moreno, cabello: negro corto liso, ojos: cafés medianos, nariz: recta, boca: mediana, labios: delgados, estatura: 165cm, peso: 75kg |
| Señas particulares: | cicatriz en el adbomen. |
| Prendas de vestir: | SIN DATO |
| Autoridades Competentes: | Autoridad que ingresó el reporte: FISCALÍA GENERAL DEL ESTADO DE CHIAPAS. |
| Carpeta de investigación: | 1540-089-0519-2026 |

La información que se visualiza de la persona desaparecida o no localizada, es recibida e integrada por las autoridades de la Federación y de las Entidades Federativas competentes, por lo que cualquier información que se visualice, puede ser con la autoridad de origen.

**Si tienes información que ayude a la localización de alguna Persona Desaparecida o No Localizada, comunicate desde México al número telefónico 800 028 7783 o WhatsApp 55 1309 9024 y proporciona toda la información que tengas.**

ALERTA NACIONAL

Gobierno de México | Gobernación | CNB Comisión Nacional de Búsqueda

# ALERTA NACIONAL



## FICHA DE BÚSQUEDA DE PERSONA DESAPARECIDA

**JAIME MENDOZA HERNANDEZ**
**Folio Único de Identificación**
**FI26-1B01E549B-B60E-4099-B1A0-E7B4583B5C95**

**Edad al momento de la desaparición:** 59 **Edad Actual:** 59
**Lugar de nacimiento:** MICHOACAN
**Sexo:** HOMBRE **Genero:** MASCULINO
**Nacionalidad:** MEXICANA **¿Habla español?:** SIN DATO
**Idioma o lengua indígena:** SIN DATO **Discapacidad:** NO
**Fecha de hechos:** 12/05/2026 **Fecha de percato:** 12/05/2026
**Lugar de los hechos:** MICHOACAN URUAPAN

### DATOS

| | |
|---|---|
| Características físicas: | complexion: delgada, cara: redondo, color de la piel: moreno, cabello: negro mediano ondulado, ojos: cafés medianos, nariz: recta, boca: grande, labios: gruesos, estatura: 180cm, peso: 65kg |
| Señas particulares: | cicatriz en la cabeza de lado derecho |
| Prendas de vestir: | SIN DATO |
| Autoridades Competentes: | Autoridad que ingresó el reporte: FISCALÍA GENERAL DEL ESTADO DE MICHOACÁN. |
| Carpeta de investigación: | FRUR/20394/2026 |

La información que se visualiza de la persona desaparecida o no localizada, es recibida e integrada por las autoridades de la Federación y de las Entidades Federativas competentes, por lo que cualquier información que se visualice, puede ser con la autoridad de origen.

**Si tienes información que ayude a la localización de alguna Persona Desaparecida o No Localizada, comunicate desde México al número telefónico 800 028 7783 o WhatsApp 55 1309 9024 y proporciona toda la información que tengas.**

ALERTA NACIONAL

Gobierno de México | Gobernación Secretaría de Gobernación | CNB Comisión Nacional de Búsqueda

# ALERTA NACIONAL

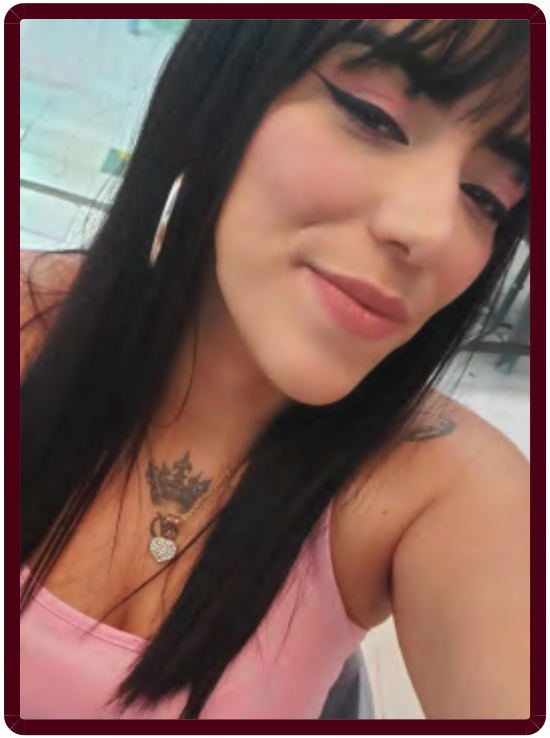

## FICHA DE BÚSQUEDA DE PERSONA DESAPARECIDA

**JAQUELINE ACOSTA VILLEGAS**
**Folio Único de Identificación**
**FI26-1A71BB45A-9C5D-43A2-8A9A-9002870ADF0A**

**Edad al momento de la desaparición:** 30 **Edad Actual:** 30
**Lugar de nacimiento:** MICHOACAN
**Sexo:** MUJER **Genero:** FEMENINO
**Nacionalidad:** MEXICANA **¿Habla español?:** SI
**Idioma o lengua indígena:** SIN DATO **Discapacidad:** NO
**Fecha de hechos:** 02/05/2026 **Fecha de percato:** 02/05/2026
**Lugar de los hechos:** MICHOACAN LA PIEDAD

### DATOS

| | |
|---|---|
| Características físicas: | complexion: mediana, cara: ovalado, color de la piel: moreno, cabello: negro mediano liso, ojos: cafés medianos, labios: delgados, estatura: 165cm, peso: 70kg |
| Señas particulares: | tatuaje ubicado en el cuello el nombre de luis , tatuaje ubicado en el hombro derecho la figura de un colibri, tatuaje ubicado en el antebrazo derecho el nombre de angelica , tatuaje en la espalda baja la figura de un atrapasueños , cicatriz ubicada en pomulo izquierdo de aproximadamente 05 centimetros, ausencia de un diente desconociendose cual |
| Prendas de vestir: | blusa, pantiblusa, bluson color: negro, shorts color: negro |
| Autoridades Competentes: | Autoridad que ingresó el reporte: FISCALÍA GENERAL DEL ESTADO DE MICHOACÁN. |
| Carpeta de investigación: | FRLP/19183/2026 |

La información que se visualiza de la persona desaparecida o no localizada, es recibida e integrada por las autoridades de la Federación y de las Entidades Federativas competentes, por lo que cualquier información que se visualice, puede ser con la autoridad de origen.

**Si tienes información que ayude a la localización de alguna Persona Desaparecida o No Localizada, comunicate desde México al número telefónico 800 028 7783 o WhatsApp 55 1309 9024 y proporciona toda la información que tengas.**

ALERTA NACIONAL

Gobierno de México | Gobernación | CNB COMISIÓN NACIONAL DE BÚSQUEDA

# ALERTA NACIONAL



ALERTA NACIONAL

## FICHA DE BÚSQUEDA DE PERSONA DESAPARECIDA

**JESUS ALEJANDRO PERDOMO CARBAJAL**
**Folio Único de Identificación**
**FI26-196CD9DF1-BE7D-4BD4-8D87-3308770BFF1E**

**Edad al momento de la desaparición:** 26 **Edad Actual:** 26
**Lugar de nacimiento:** MICHOACAN
**Sexo:** HOMBRE **Genero:** MASCULINO
**Nacionalidad:** MEXICANA **¿Habla español?:** SI
**Idioma o lengua indígena:** SIN DATO **Discapacidad:** NO
**Fecha de hechos:** 05/05/2026 **Fecha de percato:** 05/05/2026
**Lugar de los hechos:** MICHOACAN ZITÁCUARO

### DATOS

| | |
|---|---|
| Características físicas: | complexion: delgada, cara: ovalado, color de la piel: moreno, cabello: castaño oscuro largo ondulado, ojos: cafés grandes, nariz: recta, boca: mediana, labios: delgados, estatura: 180cm, peso: 75kg |
| Señas particulares: | tatuaje en el brazo izquierdo en figura de triangulo |
| Prendas de vestir: | pantalón color: negro, playera color: verde, tenis color: azul marino |
| Autoridades Competentes: | Autoridad que ingresó el reporte: FISCALÍA GENERAL DEL ESTADO DE MICHOACÁN. |
| Carpeta de investigación: | FRZI/20529/2026 |

La información que se visualiza de la persona desaparecida o no localizada, es recibida e integrada por las autoridades de la Federación y de las Entidades Federativas competentes, por lo que cualquier información que se visualice, puede ser con la autoridad de origen.

**Si tienes información que ayude a la localización de alguna Persona Desaparecida o No Localizada, comunicate desde México al número telefónico 800 028 7783 o WhatsApp 55 1309 9024 y proporciona toda la información que tengas.**

Gobierno de México | Gobernación | CNB COMISIÓN NACIONAL DE BÚSQUEDA

# ALERTA NACIONAL

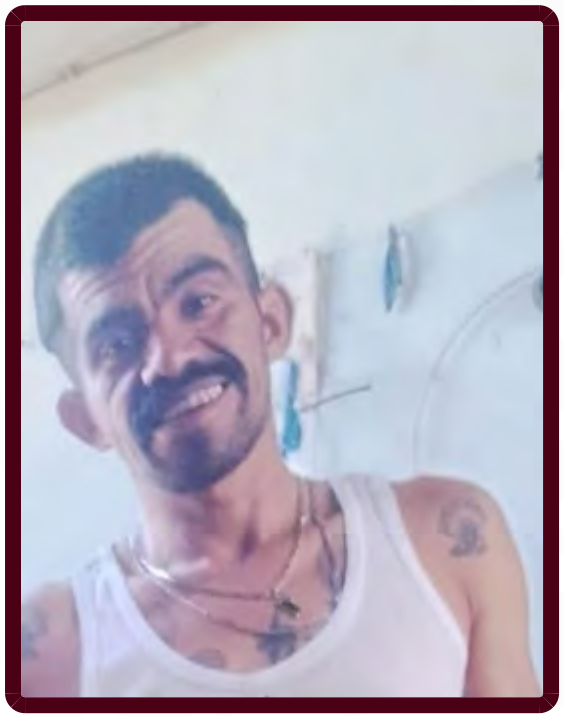

ALERTA NACIONAL

## FICHA DE BÚSQUEDA DE PERSONA DESAPARECIDA

**JOSE GUADALUPE CISNEROS ACOSTA**
**Folio Único de Identificación**
**FI26-1F427719A-778C-414F-9CBA-474981B22718**

**Edad al momento de la desaparición:** 37 **Edad Actual:** 37
**Lugar de nacimiento:** MICHOACAN
**Sexo:** HOMBRE **Genero:** MASCULINO
**Nacionalidad:** MEXICANA **¿Habla español?:** SIN DATO
**Idioma o lengua indígena:** SIN DATO **Discapacidad:** NO
**Fecha de hechos:** 30/04/2026 **Fecha de percato:** 30/04/2026
**Lugar de los hechos:** MICHOACAN ZAMORA

### DATOS

| | |
|---|---|
| Características físicas: | complexion: delgada, color de la piel: moreno, cabello: negro corto liso, ojos: cafés medianos, nariz: recta, boca: mediana, labios: medianos, estatura: 163cm, peso: 58kg |
| Señas particulares: | tatuajes varios |
| Prendas de vestir: | SIN DATO |
| Autoridades Competentes: | Autoridad que ingresó el reporte: FISCALÍA GENERAL DEL ESTADO DE MICHOACÁN. |
| Carpeta de investigación: | FRZA/20438/2026 |

La información que se visualiza de la persona desaparecida o no localizada, es recibida e integrada por las autoridades de la Federación y de las Entidades Federativas competentes, por lo que cualquier información que se visualice, puede ser con la autoridad de origen.

**Si tienes información que ayude a la localización de alguna Persona Desaparecida o No Localizada, comunicate desde México al número telefónico 800 028 7783 o WhatsApp 55 1309 9024 y proporciona toda la información que tengas.**

Gobierno de México | Gobernación Secretaría de Gobernación | CNB Comisión Nacional de Búsqueda

# ALERTA NACIONAL



## FICHA DE BÚSQUEDA DE PERSONA DESAPARECIDA

**JOSE JUAN HERRERA RODRIGUEZ**
**Folio Único de Identificación**
**FI26-1431D4896-83D4-460B-8533-884718E79EB7**

**Edad al momento de la desaparición:** 35 **Edad Actual:** 35
**Lugar de nacimiento:** ESTADO DE MEXICO
**Sexo:** HOMBRE **Genero:** MASCULINO
**Nacionalidad:** MEXICANA **¿Habla español?:** SIN DATO
**Idioma o lengua indígena:** SIN DATO **Discapacidad:** NO
**Fecha de hechos:** 12/04/2026 **Fecha de percato:** 15/04/2026
**Lugar de los hechos:** ESTADO DE MEXICO ECATEPEC DE MORELOS

### DATOS

| | |
|---|---|
| Características físicas: | complexion: delgada, cara: ovalado, color de la piel: moreno, cabello: negro corto liso, ojos: cafés medianos, nariz: recta, boca: mediana, labios: delgados, estatura: 168cm, peso: 68kg |
| Señas particulares: | en brazo derecho dibujo de un dinosaurio |
| Prendas de vestir: | SIN DATO |
| Autoridades Competentes: | Autoridad que ingresó el reporte: COMISIÓN DE BÚSQUEDA DE PERSONAS DEL ESTADO DE MÉXICO. |
| Carpeta de investigación: | |

La información que se visualiza de la persona desaparecida o no localizada, es recibida e integrada por las autoridades de la Federación y de las Entidades Federativas competentes, por lo que cualquier información que se visualice, puede ser con la autoridad de origen.

**Si tienes información que ayude a la localización de alguna Persona Desaparecida o No Localizada, comunicate desde México al número telefónico 800 028 7783 o WhatsApp 55 1309 9024 y proporciona toda la información que tengas.**

ALERTA NACIONAL

Gobierno de México | Gobernación Secretaría de Gobernación | CNB Comisión Nacional de Búsqueda

# ALERTA NACIONAL

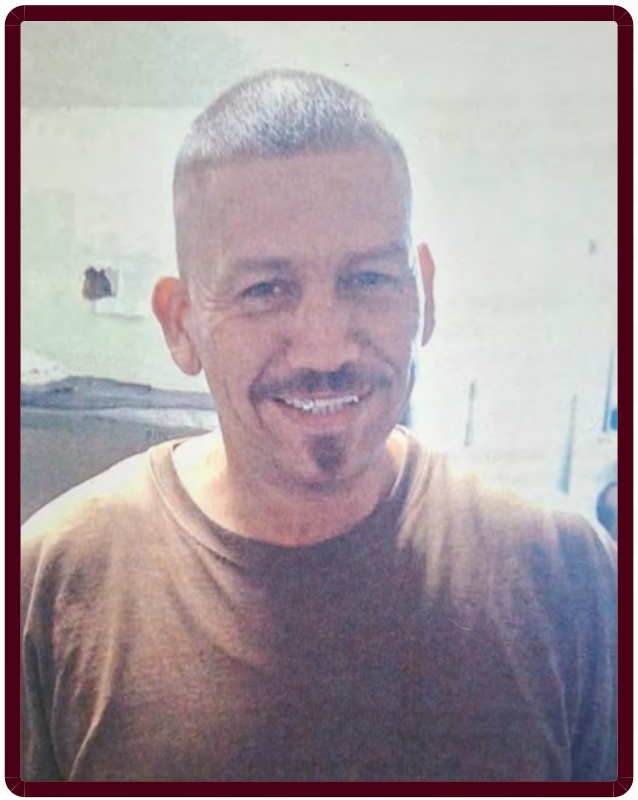

ALERTA NACIONAL

## FICHA DE BÚSQUEDA DE PERSONA DESAPARECIDA

**JOSE ROBERTO GAYTAN PEREZ**
**Folio Único de Identificación**
**FI26-1661079E3-A363-4A39-9599-EE9E598C243E**

**Edad al momento de la desaparición:** 49 **Edad Actual:** 49
**Lugar de nacimiento:** TAMAULIPAS
**Sexo:** HOMBRE **Genero:** MASCULINO
**Nacionalidad:** MEXICANA **¿Habla español?:** SI
**Idioma o lengua indígena:** SIN DATO **Discapacidad:** SI
**Fecha de hechos:** 24/04/2026 **Fecha de percato:** 24/04/2026
**Lugar de los hechos:** TAMAULIPAS MIGUEL ALEMÁN

### DATOS

| | |
|---|---|
| Características físicas: | complexion: mediana, cara: ovalado, color de la piel: moreno, cabello: castaño claro corto liso, ojos: negros medianos, boca: mediana, labios: delgados |
| Señas particulares: | tiene un tatuaje en su cuello con el nombre nereyda |
| Prendas de vestir: | SIN DATO |
| Autoridades Competentes: | Autoridad que ingresó el reporte: FISCALÍA GENERAL DE JUSTICIA DEL ESTADO DE TAMAULIPAS. |
| Carpeta de investigación: | FGJT/FEIDDFP/REY/UE1/00153/2026 |

La información que se visualiza de la persona desaparecida o no localizada, es recibida e integrada por las autoridades de la Federación y de las Entidades Federativas competentes, por lo que cualquier información que se visualice, puede ser con la autoridad de origen.

**Si tienes información que ayude a la localización de alguna Persona Desaparecida o No Localizada, comunicate desde México al número telefónico 800 028 7783 o WhatsApp 55 1309 9024 y proporciona toda la información que tengas.**

Gobierno de México | Gobernación Secretaría de Gobernación | CNB Comisión Nacional de Búsqueda

# ALERTA NACIONAL

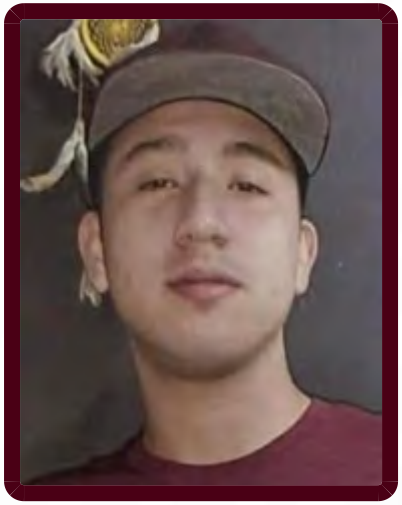

## FICHA DE BÚSQUEDA DE PERSONA DESAPARECIDA

**JOSUE JESUS MERAZ MARTINEZ**
**Folio Único de Identificación**
**FI26-1ED3D43FC-8D33-463A-A47C-2FA22E288EDA**

**Edad al momento de la desaparición:** 26 **Edad Actual:** 26
**Lugar de nacimiento:** SINALOA
**Sexo:** HOMBRE **Genero:** MASCULINO
**Nacionalidad:** MEXICANA **¿Habla español?:** SI
**Idioma o lengua indígena:** SIN DATO **Discapacidad:** NO
**Fecha de hechos:** 23/04/2026 **Fecha de percato:** 23/04/2026
**Lugar de los hechos:** SINALOA CULIACÁN

### DATOS

| | |
|---|---|
| Características físicas: | complexion: delgada, cara: ovalado, color de la piel: blanco, cabello: negro corto liso, ojos: cafés pequeños, nariz: alomada, boca: mediana, labios: gruesos, estatura: 190cm, peso: 80kg |
| Señas particulares: | cicatriz en la parte trasera de la cabeza de aproximadamente 5 cms |
| Prendas de vestir: | SIN DATO |
| Autoridades Competentes: | Autoridad que ingresó el reporte: COMISIÓN ESTATAL DE BÚSQUEDA DE PERSONAS EN EL ESTADO DE SINALOA. |
| Carpeta de investigación: | CLN/FEDFP/4956/2026/CI |

La información que se visualiza de la persona desaparecida o no localizada, es recibida e integrada por las autoridades de la Federación y de las Entidades Federativas competentes, por lo que cualquier información que se visualice, puede ser con la autoridad de origen.

**Si tienes información que ayude a la localización de alguna Persona Desaparecida o No Localizada, comunicate desde México al número telefónico 800 028 7783 o WhatsApp 55 1309 9024 y proporciona toda la información que tengas.**

ALERTA NACIONAL

Gobierno de México | Gobernación Secretaría de Gobernación | CNB Comisión Nacional de Búsqueda

# ALERTA NACIONAL

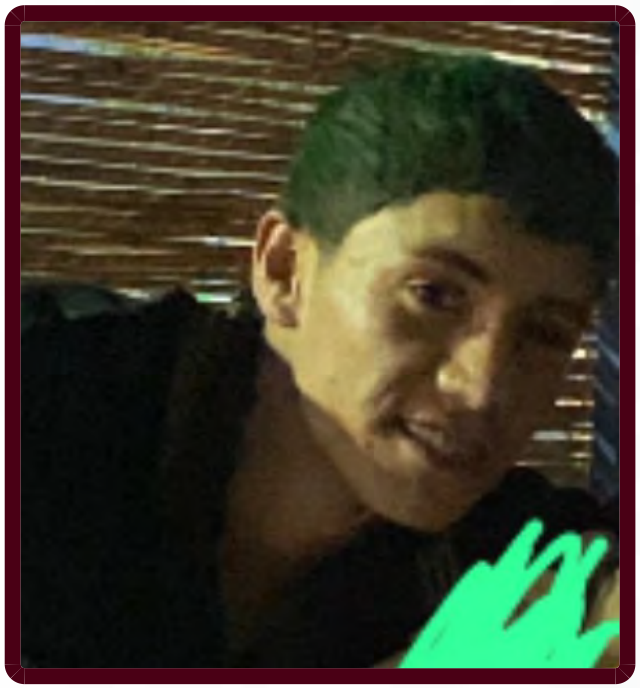

## FICHA DE BÚSQUEDA DE PERSONA DESAPARECIDA

**JOVANY JAVIER ROSAS PEÑUELAS**
**Folio Único de Identificación**
**FI26-1994E25ED-50F5-4B3F-B454-988E76A4C9F8**

**Edad al momento de la desaparición:** 26 **Edad Actual:** 26
**Lugar de nacimiento:** SONORA
**Sexo:** HOMBRE **Genero:** MASCULINO
**Nacionalidad:** MEXICANA **¿Habla español?:** SI
**Idioma o lengua indígena:** SIN DATO **Discapacidad:** NO
**Fecha de hechos:** 10/05/2026 **Fecha de percato:** 11/05/2026
**Lugar de los hechos:** SONORA HERMOSILLO

| DATOS | |
|---|---|
| Características físicas: | , cara: ovalado, color de la piel: moreno, cabello: negro corto ondulado, ojos: cafés medianos, nariz: alomada, boca: pequeña, labios: delgados |
| Señas particulares: | cuenta con un tatuaje de una rosa,ade unas cartas |
| Prendas de vestir: | SIN DATO |
| Autoridades Competentes: | Autoridad que ingresó el reporte: PORTAL. |
| Carpeta de investigación: | SIN DATO |

La información que se visualiza de la persona desaparecida o no localizada, es recibida e integrada por las autoridades de la Federación y de las Entidades Federativas competentes, por lo que cualquier información que se visualice, puede ser con la autoridad de origen.

**Si tienes información que ayude a la localización de alguna Persona Desaparecida o No Localizada, comunicate desde México al número telefónico 800 028 7783 o WhatsApp 55 1309 9024 y proporciona toda la información que tengas.**

ALERTA NACIONAL

Gobierno de México | Gobernación | CNB Comisión Nacional de Búsqueda

# ALERTA NACIONAL



## FICHA DE BÚSQUEDA DE PERSONA DESAPARECIDA

**MARGARITA ALAMILLA HERNANDEZ**
**Folio Único de Identificación**
**FI26-1BEC4C86B-D226-4F0A-BDB7-35BB5C55EC37**

**Edad al momento de la desaparición:** 38 **Edad Actual:** 38
**Lugar de nacimiento:** MORELOS
**Sexo:** MUJER **Genero:** FEMENINO
**Nacionalidad:** MEXICANA **¿Habla español?:** SI
**Idioma o lengua indígena:** SIN DATO **Discapacidad:** SI
**Fecha de hechos:** 11/05/2026 **Fecha de percato:** 11/05/2026
**Lugar de los hechos:** MORELOS CUERNAVACA

### DATOS

| | |
|---|---|
| Características físicas: | complexion: mediana, cara: redondo, color de la piel: moreno, cabello: tinturado mediano liso, ojos: negros medianos, nariz: recta, boca: grande, labios: gruesos, estatura: 160cm, peso: 45kg |
| Señas particulares: | cicatriz en el brazo derecho por quemadura |
| Prendas de vestir: | SIN DATO |
| Autoridades Competentes: | Autoridad que ingresó el reporte: FISCALÍA GENERAL DEL ESTADO DE MORELOS. |
| Carpeta de investigación: | FEDFPM/77/2026 |

La información que se visualiza de la persona desaparecida o no localizada, es recibida e integrada por las autoridades de la Federación y de las Entidades Federativas competentes, por lo que cualquier información que se visualice, puede ser con la autoridad de origen.

**Si tienes información que ayude a la localización de alguna Persona Desaparecida o No Localizada, comunicate desde México al número telefónico 800 028 7783 o WhatsApp 55 1309 9024 y proporciona toda la información que tengas.**

ALERTA NACIONAL

Gobierno de México | Gobernación Secretaría de Gobernación | CNB Comisión Nacional de Búsqueda

# ALERTA NACIONAL



## FICHA DE BÚSQUEDA DE PERSONA DESAPARECIDA

**MARIA ESMERALDA GODINEZ RODRIGUEZ**
**Folio Único de Identificación**
**FI26-148523314-EB33-40E2-85C3-96C0556CC6B4**

**Edad al momento de la desaparición:** 17 **Edad Actual:** 17
**Lugar de nacimiento:** TAMAULIPAS
**Sexo:** MUJER **Genero:** FEMENINO
**Nacionalidad:** MEXICANA **¿Habla español?:** SI
**Idioma o lengua indígena:** SIN DATO **Discapacidad:** NO
**Fecha de hechos:** 12/05/2026 **Fecha de percato:** 12/05/2026
**Lugar de los hechos:** TAMAULIPAS REYNOSA

### DATOS

| | |
|---|---|
| Características físicas: | complexion: delgada, cara: ovalado, color de la piel: moreno, cabello: negro largo liso, ojos: cafés medianos, nariz: alomada, boca: mediana, labios: medianos, estatura: 150cm, peso: 55kg |
| Señas particulares: | NINGUNA |
| Prendas de vestir: | SIN DATO |
| Autoridades Competentes: | Autoridad que ingresó el reporte: FISCALÍA GENERAL DE JUSTICIA DEL ESTADO DE TAMAULIPAS. |
| Carpeta de investigación: | FGJT/FEIDDFP/REY/UE1/00152/2026 |

La información que se visualiza de la persona desaparecida o no localizada, es recibida e integrada por las autoridades de la Federación y de las Entidades Federativas competentes, por lo que cualquier información que se visualice, puede ser con la autoridad de origen.

**Si tienes información que ayude a la localización de alguna Persona Desaparecida o No Localizada, comunicate desde México al número telefónico 800 028 7783 o WhatsApp 55 1309 9024 y proporciona toda la información que tengas.**

ALERTA NACIONAL

Gobierno de México | Gobernación (Secretaría de Gobernación) | CNB Comisión Nacional de Búsqueda

# ALERTA NACIONAL



ALERTA NACIONAL

## FICHA DE BÚSQUEDA DE PERSONA DESAPARECIDA

**MIGUEL ANGEL HERNANDEZ NAVARRO**
**Folio Único de Identificación**
**FI26-1CD0B5A75-E952-41D9-BD95-15EDF466F069**

**Edad al momento de la desaparición:** 47 **Edad Actual:** 47
**Lugar de nacimiento:** MICHOACAN
**Sexo:** HOMBRE **Genero:** MASCULINO
**Nacionalidad:** MEXICANA **¿Habla español?:** SI
**Idioma o lengua indígena:** SIN DATO **Discapacidad:** NO
**Fecha de hechos:** 30/04/2026 **Fecha de percato:** 30/04/2026
**Lugar de los hechos:** MICHOACAN ZITÁCUARO

### DATOS

| | |
|---|---|
| Características físicas: | complexion: mediana, cara: ovalado, color de la piel: moreno, cabello: negro corto liso, ojos: cafés grandes, boca: mediana, labios: gruesos, estatura: 165cm, peso: 72kg |
| Señas particulares: | cicatriz en mano izquierda |
| Prendas de vestir: | pantalón color: azul, playera color: azul |
| Autoridades Competentes: | Autoridad que ingresó el reporte: FISCALÍA GENERAL DEL ESTADO DE MICHOACÁN. |
| Carpeta de investigación: | FRZI/19309/2026 |

La información que se visualiza de la persona desaparecida o no localizada, es recibida e integrada por las autoridades de la Federación y de las Entidades Federativas competentes, por lo que cualquier información que se visualice, puede ser con la autoridad de origen.

**Si tienes información que ayude a la localización de alguna Persona Desaparecida o No Localizada, comunicate desde México al número telefónico 800 028 7783 o WhatsApp 55 1309 9024 y proporciona toda la información que tengas.**

Gobierno de México | Gobernación Secretaría de Gobernación | CNB Comisión Nacional de Búsqueda

# ALERTA NACIONAL



ALERTA NACIONAL

## FICHA DE BÚSQUEDA DE PERSONA DESAPARECIDA

**MIGUEL ANGEL ORTEGA HERNANDEZ**
**Folio Único de Identificación**
**FI26-1213270B1-74AA-4C5C-A5BB-0206F730575A**

**Edad al momento de la desaparición:** 18 **Edad Actual:** 18
**Lugar de nacimiento:** SINALOA
**Sexo:** HOMBRE **Genero:** MASCULINO **Nombre Social:** SIN PSEUDOMINIO
**Nacionalidad:** MEXICANA **¿Habla español?:** SI
**Idioma o lengua indígena:** SIN DATO **Discapacidad:** NO
**Fecha de hechos:** 19/04/2026 **Fecha de percato:** 06/05/2026
**Lugar de los hechos:** SINALOA MAZATLÁN

### DATOS

| | |
|---|---|
| Características físicas: | complexion: delgada, cara: ovalado, color de la piel: moreno, cabello: negro corto liso, ojos: negros grandes, nariz: recta, boca: grande, labios: delgados, estatura: 168cm, peso: 57kg |
| Señas particulares: | lunar ubicado en la espalda del lado derecho. |
| Prendas de vestir: | SIN DATO |
| Autoridades Competentes: | Autoridad que ingresó el reporte: COMISIÓN ESTATAL DE BÚSQUEDA DE PERSONAS EN EL ESTADO DE SINALOA. |
| Carpeta de investigación: | MAZTL/FEDFP/004212/2026/CI |

La información que se visualiza de la persona desaparecida o no localizada, es recibida e integrada por las autoridades de la Federación y de las Entidades Federativas competentes, por lo que cualquier información que se visualice, puede ser con la autoridad de origen.

**Si tienes información que ayude a la localización de alguna Persona Desaparecida o No Localizada, comunicate desde México al número telefónico 800 028 7783 o WhatsApp 55 1309 9024 y proporciona toda la información que tengas.**

Gobierno de México | Gobernación | CNB COMISIÓN NACIONAL DE BÚSQUEDA

# ALERTA NACIONAL

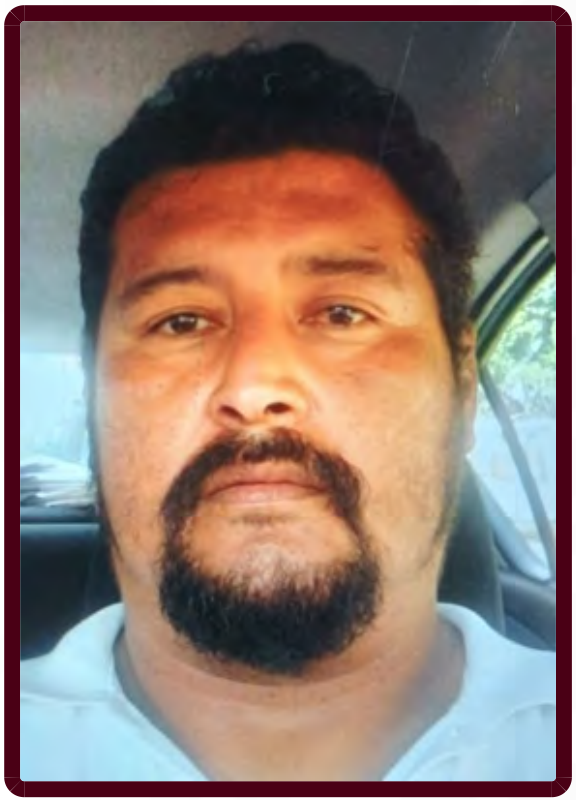

ALERTA NACIONAL

## FICHA DE BÚSQUEDA DE PERSONA DESAPARECIDA

**MIGUEL ARIAS YEDRA**
**Folio Único de Identificación**
**FI26-110511F77-5B00-4F91-ABA8-C97D44B77A42**

**Edad al momento de la desaparición:** 45 **Edad Actual:** 45
**Lugar de nacimiento:** TABASCO
**Sexo:** HOMBRE **Genero:** MASCULINO
**Nacionalidad:** MEXICANA **¿Habla español?:** SI
**Idioma o lengua indígena:** SIN DATO **Discapacidad:** NO
**Fecha de hechos:** 21/02/2026 **Fecha de percato:** 21/02/2026
**Lugar de los hechos:** TABASCO CÁRDENAS

### DATOS

| | |
|---|---|
| Características físicas: | complexion: robusta, cara: ovalado, color de la piel: trigueño, cabello: negro corto ondulado, nariz: recta, boca: mediana, labios: gruesos, estatura: 175cm, peso: 90kg |
| Señas particulares: | mancha negra en su pomulo izquierdo |
| Prendas de vestir: | SIN DATO |
| Autoridades Competentes: | Autoridad que ingresó el reporte: COMISIÓN ESTATAL DE BÚSQUEDA DE PERSONAS EN EL ESTADO DE TABASCO. |
| Carpeta de investigación: | CI-FEIDDP-BP-36/2026 |

La información que se visualiza de la persona desaparecida o no localizada, es recibida e integrada por las autoridades de la Federación y de las Entidades Federativas competentes, por lo que cualquier información que se visualice, puede ser con la autoridad de origen.

**Si tienes información que ayude a la localización de alguna Persona Desaparecida o No Localizada, comunicate desde México al número telefónico 800 028 7783 o WhatsApp 55 1309 9024 y proporciona toda la información que tengas.**

Gobierno de México | Gobernación | CNB Comisión Nacional de Búsqueda

# ALERTA NACIONAL



## FICHA DE BÚSQUEDA DE PERSONA DESAPARECIDA

**NARCISO ELIEL BARBIAUX MENDOZA**
**Folio Único de Identificación**
**FI26-1F1E9F3F1-8D56-48E2-857C-39207BC8CE12**

**Edad al momento de la desaparición:** 14 **Edad Actual:** 14
**Lugar de nacimiento:** ESTADO DE MEXICO
**Sexo:** HOMBRE **Genero:** MASCULINO
**Nacionalidad:** MEXICANA **¿Habla español?:** SIN DATO
**Idioma o lengua indígena:** SIN DATO **Discapacidad:** NO
**Fecha de hechos:** 08/04/2026 **Fecha de percato:** 15/04/2026
**Lugar de los hechos:** ESTADO DE MEXICO CHALCO

| DATOS | |
|---|---|
| Características físicas: | complexion: delgada, cara: ovalado, color de la piel: blanco, cabello: castaño oscuro corto liso, ojos: cafés pequeños, nariz: recta, boca: grande, labios: gruesos, estatura: 171cm, peso: 78kg |
| Señas particulares: | de 2 ml aprox. en la punta de la nariz |
| Prendas de vestir: | SIN DATO |
| Autoridades Competentes: | Autoridad que ingresó el reporte: COMISIÓN DE BÚSQUEDA DE PERSONAS DEL ESTADO DE MÉXICO. |
| Carpeta de investigación: | |

La información que se visualiza de la persona desaparecida o no localizada, es recibida e integrada por las autoridades de la Federación y de las Entidades Federativas competentes, por lo que cualquier información que se visualice, puede ser con la autoridad de origen.

**Si tienes información que ayude a la localización de alguna Persona Desaparecida o No Localizada, comunicate desde México al número telefónico 800 028 7783 o WhatsApp 55 1309 9024 y proporciona toda la información que tengas.**

ALERTA NACIONAL

Gobierno de México | Gobernación Secretaría de Gobernación | CNB Comisión Nacional de Búsqueda

# ALERTA NACIONAL



## FICHA DE BÚSQUEDA DE PERSONA DESAPARECIDA

**PEDRO VAZQUEZ LARA**
**Folio Único de Identificación**
**FI26-1E99C8624-3A78-4186-BAA7-3AA51FB790B5**

**Edad al momento de la desaparición:** 56 **Edad Actual:** 56
**Lugar de nacimiento:** VERACRUZ
**Sexo:** HOMBRE **Genero:** MASCULINO
**Nacionalidad:** MEXICANA **¿Habla español?:** SIN DATO
**Idioma o lengua indígena:** SIN DATO **Discapacidad:** NO
**Fecha de hechos:** 08/05/2026 **Fecha de percato:** 08/05/2026
**Lugar de los hechos:** VERACRUZ MANLIO FABIO ALTAMIRANO

### DATOS

| | |
|---|---|
| Características físicas: | complexion: robusta, cara: ovalado, color de la piel: trigueño, cabello: castaño oscuro corto crespo, ojos: cafés medianos, nariz: achatada, boca: pequeña, labios: delgados, estatura: 170cm, peso: 95kg |
| Señas particulares: | cicatriz en la espalda de lado izquierdo |
| Prendas de vestir: | bermuda color: azul/rojo, playera color: blanco, tenis color: negro |
| Autoridades Competentes: | Autoridad que ingresó el reporte: COMISIÓN ESTATAL DE BÚSQUEDA DE PERSONAS EN EL ESTADO DE VERACRUZ. |
| Carpeta de investigación: | VER/FIM/FEADPD/099/2026 |

La información que se visualiza de la persona desaparecida o no localizada, es recibida e integrada por las autoridades de la Federación y de las Entidades Federativas competentes, por lo que cualquier información que se visualice, puede ser con la autoridad de origen.

**Si tienes información que ayude a la localización de alguna Persona Desaparecida o No Localizada, comunicate desde México al número telefónico 800 028 7783 o WhatsApp 55 1309 9024 y proporciona toda la información que tengas.**

ALERTA NACIONAL

Gobierno de México | Gobernación Secretaría de Gobernación | CNB Comisión Nacional de Búsqueda

# ALERTA NACIONAL

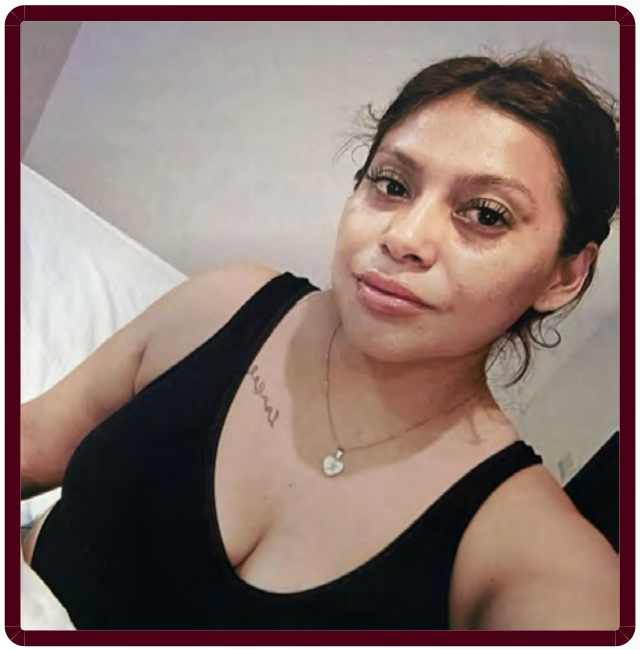

## FICHA DE BÚSQUEDA DE PERSONA DESAPARECIDA

**REYNA ISABEL CARDENAS MORALES**
**Folio Único de Identificación**
**FI26-1B7DCDAC2-3082-4021-8F6E-E56C8C3E7B72**

**Edad al momento de la desaparición:** 27 **Edad Actual:** 27
**Lugar de nacimiento:** SINALOA
**Sexo:** MUJER **Genero:** FEMENINO
**Nacionalidad:** MEXICANA **¿Habla español?:** SI
**Idioma o lengua indígena:** SIN DATO **Discapacidad:** NO
**Fecha de hechos:** 23/04/2026 **Fecha de percato:** 23/04/2026
**Lugar de los hechos:** SINALOA CULIACÁN

### DATOS

| | |
|---|---|
| Características físicas: | complexion: mediana, cara: ovalado, color de la piel: moreno, cabello: negro corto liso, ojos: cafés medianos, nariz: achatada, boca: pequeña, labios: medianos, estatura: 158cm, peso: 68kg |
| Señas particulares: | de lado del pecho derecho isabel en letras cursivas y una flor, en medio de sus pechos una flecha, en medio de la espalda un mundo y la frase sola contra el mundo, del lado derecho del cuello una nota musical y en uno de sus antebrazos una pluma de colores |
| Prendas de vestir: | camisa color: azul rey |
| Autoridades Competentes: | Autoridad que ingresó el reporte: FISCALÍA GENERAL DEL ESTADO DE SINALOA. |
| Carpeta de investigación: | CLN/FEDFP/4956/2026 |

La información que se visualiza de la persona desaparecida o no localizada, es recibida e integrada por las autoridades de la Federación y de las Entidades Federativas competentes, por lo que cualquier información que se visualice, puede ser con la autoridad de origen.

**Si tienes información que ayude a la localización de alguna Persona Desaparecida o No Localizada, comunicate desde México al número telefónico 800 028 7783 o WhatsApp 55 1309 9024 y proporciona toda la información que tengas.**

ALERTA NACIONAL

Gobierno de México | Gobernación Secretaría de Gobernación | CNB Comisión Nacional de Búsqueda

# ALERTA NACIONAL



ALERTA NACIONAL

## FICHA DE BÚSQUEDA DE PERSONA DESAPARECIDA

**SAYURI CARELI TRENADO PEREZ**
**Folio Único de Identificación**
**FI26-195D90425-8762-434E-8085-657FB7D9FEDA**

**Edad al momento de la desaparición:** 16 **Edad Actual:** 16
**Lugar de nacimiento:** QUERETARO
**Sexo:** MUJER **Genero:** FEMENINO **Nombre Social:** SIN INFORMACION SIN INFORMACION SIN INFORMACION
**Nacionalidad:** MEXICANA **¿Habla español?:** SI
**Idioma o lengua indígena:** SIN DATO **Discapacidad:** NO
**Fecha de hechos:** 07/05/2026 **Fecha de percato:** 11/05/2026
**Lugar de los hechos:** QUERETARO SAN JUAN DEL RÍO

### DATOS

| | |
|---|---|
| Características físicas: | complexion: delgada, cara: ovalado, color de la piel: moreno, cabello: castaño claro mediano liso, ojos: cafés medianos, nariz: achatada, boca: pequeña, labios: medianos, estatura: 168cm, peso: 68kg |
| Señas particulares: | cicatriz en la rodilla izquierda de quemadura |
| Prendas de vestir: | pants color: negro, sueter color: negro, tenis color: blanco |
| Autoridades Competentes: | Autoridad que ingresó el reporte: FISCALÍA GENERAL DEL ESTADO QUERÉTARO. |
| Carpeta de investigación: | CI/SJR/3490/2026 |

La información que se visualiza de la persona desaparecida o no localizada, es recibida e integrada por las autoridades de la Federación y de las Entidades Federativas competentes, por lo que cualquier información que se visualice, puede ser con la autoridad de origen.

**Si tienes información que ayude a la localización de alguna Persona Desaparecida o No Localizada, comunicate desde México al número telefónico 800 028 7783 o WhatsApp 55 1309 9024 y proporciona toda la información que tengas.**

Gobierno de México | Gobernación | CNB COMISIÓN NACIONAL DE BÚSQUEDA

# ALERTA NACIONAL



ALERTA NACIONAL

## FICHA DE BÚSQUEDA DE PERSONA DESAPARECIDA

**YURIEL PAREDES LOPEZ**
**Folio Único de Identificación**
**FI26-1618A33CE-3CB7-484A-8595-8AB24A29EEBD**

**Edad al momento de la desaparición:** 18 **Edad Actual:** 18
**Lugar de nacimiento:** ZACATECAS
**Sexo:** HOMBRE **Genero:** MASCULINO
**Nacionalidad:** MEXICANA **¿Habla español?:** SI
**Idioma o lengua indígena:** SIN DATO **Discapacidad:** NO
**Fecha de hechos:** 15/05/2026 **Fecha de percato:** 15/05/2026
**Lugar de los hechos:** ZACATECAS PINOS

### DATOS

| | |
|---|---|
| Características físicas: | complexion: delgada, color de la piel: moreno, ojos: negros grandes, boca: grande, labios: gruesos, estatura: 180cm, peso: 65kg |
| Señas particulares: | lunar en pomulo izquierdo |
| Prendas de vestir: | SIN DATO |
| Autoridades Competentes: | Autoridad que ingresó el reporte: FISCALÍA GENERAL DE JUSTICIA DEL ESTADO DE ZACATECAS. |
| Carpeta de investigación: | FGJEZ/FEDFPDCP-ZAC/4748/2026-5 |

La información que se visualiza de la persona desaparecida o no localizada, es recibida e integrada por las autoridades de la Federación y de las Entidades Federativas competentes, por lo que cualquier información que se visualice, puede ser con la autoridad de origen.

**Si tienes información que ayude a la localización de alguna Persona Desaparecida o No Localizada, comunicate desde México al número telefónico 800 028 7783 o WhatsApp 55 1309 9024 y proporciona toda la información que tengas.**

Gobierno de México | Gobernación Secretaría de Gobernación | CNB Comisión Nacional de Búsqueda

# ALERTA NACIONAL



## FICHA DE BÚSQUEDA DE PERSONA DESAPARECIDA

**ALEJANDRA CRUZ RAMOS**
**Folio Único de Identificación**
**FI26-15C66D210-CB2F-4CA0-8808-0709374103F9**

**Edad al momento de la desaparición:** 27 **Edad Actual:** 27
**Lugar de nacimiento:** VERACRUZ
**Sexo:** MUJER **Genero:** FEMENINO
**Nacionalidad:** MEXICANA **¿Habla español?:** SI
**Idioma o lengua indígena:** SIN DATO **Discapacidad:** NO
**Fecha de hechos:** 14/05/2026 **Fecha de percato:** 14/05/2026
**Lugar de los hechos:** VERACRUZ MINATITLÁN

### DATOS

| | |
|---|---|
| Características físicas: | complexion: robusta, cara: redondo, color de la piel: moreno, cabello: negro largo liso, ojos: cafés pequeños, nariz: achatada, boca: pequeña, labios: delgados, estatura: 150cm, peso: 60kg |
| Señas particulares: | lunar en formna de punto de color negro a un costado de la aleta nasal izquierda |
| Prendas de vestir: | SIN DATO |
| Autoridades Competentes: | Autoridad que ingresó el reporte: FISCALÍA GENERAL DEL ESTADO DE VERACRUZ DE IGNACIO DE LA LLAVE. |
| Carpeta de investigación: | CTZ/FIM/FEADPD/83/2026 |

La información que se visualiza de la persona desaparecida o no localizada, es recibida e integrada por las autoridades de la Federación y de las Entidades Federativas competentes, por lo que cualquier información que se visualice, puede ser con la autoridad de origen.

**Si tienes información que ayude a la localización de alguna Persona Desaparecida o No Localizada, comunicate desde México al número telefónico 800 028 7783 o WhatsApp 55 1309 9024 y proporciona toda la información que tengas.**

ALERTA NACIONAL

Gobierno de México | Gobernación Secretaría de Gobernación | CNB Comisión Nacional de Búsqueda

# ALERTA NACIONAL



ALERTA NACIONAL

## FICHA DE BÚSQUEDA DE PERSONA DESAPARECIDA

**BRIAN ALEXANDER AVENDAÑO CRUZ**
**Folio Único de Identificación**
**FI26-1AC16958F-1911-4A72-AD5B-447B9A28E3B9**

**Edad al momento de la desaparición:** 16 **Edad Actual:** 16
**Lugar de nacimiento:** VERACRUZ
**Sexo:** HOMBRE **Genero:** MASCULINO
**Nacionalidad:** MEXICANA **¿Habla español?:** SI
**Idioma o lengua indígena:** SIN DATO **Discapacidad:** NO
**Fecha de hechos:** 16/05/2026 **Fecha de percato:** 16/05/2026
**Lugar de los hechos:** VERACRUZ MINATITLÁN

### DATOS

| | |
|---|---|
| Características físicas: | complexion: delgada, cara: ovalado, color de la piel: moreno, cabello: negro largo crespo, ojos: cafés medianos, nariz: recta, boca: mediana, labios: medianos, estatura: 170cm, peso: 65kg |
| Señas particulares: | lunar en el cuello parte izquierda |
| Prendas de vestir: | SIN DATO |
| Autoridades Competentes: | Autoridad que ingresó el reporte: FISCALÍA GENERAL DEL ESTADO DE VERACRUZ DE IGNACIO DE LA LLAVE. |
| Carpeta de investigación: | CTZ/FIM/FEADPD/82/2026 |

La información que se visualiza de la persona desaparecida o no localizada, es recibida e integrada por las autoridades de la Federación y de las Entidades Federativas competentes, por lo que cualquier información que se visualice, puede ser con la autoridad de origen.

**Si tienes información que ayude a la localización de alguna Persona Desaparecida o No Localizada, comunicate desde México al número telefónico 800 028 7783 o WhatsApp 55 1309 9024 y proporciona toda la información que tengas.**

Gobierno de México | Gobernación Secretaría de Gobernación | CNB Comisión Nacional de Búsqueda

# ALERTA NACIONAL



ALERTA NACIONAL

## FICHA DE BÚSQUEDA DE PERSONA DESAPARECIDA

**CLAUDIA JANET MILANES DE LA TORRE**
**Folio Único de Identificación**
**FI26-1F143F601-0026-4421-89A0-9FB4A575550D**

**Edad al momento de la desaparición:** 16 **Edad Actual:** 16
**Lugar de nacimiento:** JALISCO
**Sexo:** MUJER **Genero:** FEMENINO
**Nacionalidad:** MEXICANA **¿Habla español?:** SI
**Idioma o lengua indígena:** SIN DATO **Discapacidad:** NO
**Fecha de hechos:** 08/05/2026 **Fecha de percato:** 08/05/2026
**Lugar de los hechos:** JALISCO TLAQUEPAQUE

### DATOS

| | |
|---|---|
| Características físicas: | complexion: robusta, cara: redondo, color de la piel: blanco, cabello: negro largo liso, ojos: cafés medianos, nariz: achatada, boca: mediana, labios: medianos, estatura: 155cm, peso: 70kg |
| Señas particulares: | cicatriz en la espalda |
| Prendas de vestir: | camisa color: rojo, shorts, tenis color: blanco |
| Autoridades Competentes: | Autoridad que ingresó el reporte: FISCALÍA GENERAL DEL ESTADO DE JALISCO. |
| Carpeta de investigación: | 28810/2026 |

La información que se visualiza de la persona desaparecida o no localizada, es recibida e integrada por las autoridades de la Federación y de las Entidades Federativas competentes, por lo que cualquier información que se visualice, puede ser con la autoridad de origen.

**Si tienes información que ayude a la localización de alguna Persona Desaparecida o No Localizada, comunicate desde México al número telefónico 800 028 7783 o WhatsApp 55 1309 9024 y proporciona toda la información que tengas.**

Gobierno de México | Gobernación Secretaría de Gobernación | CNB Comisión Nacional de Búsqueda

# ALERTA NACIONAL



## FICHA DE BÚSQUEDA DE PERSONA DESAPARECIDA

**GENARO HERNANDEZ ROMERO**
**Folio Único de Identificación**
**FI26-1EAA20FC3-51C3-4F55-A124-B9CAB222FBAE**

**Edad al momento de la desaparición:** 22 **Edad Actual:** 25
**Lugar de nacimiento:** ESTADO DE MEXICO
**Sexo:** HOMBRE **Genero:** MASCULINO
**Nacionalidad:** MEXICANA **¿Habla español?:** SIN DATO
**Idioma o lengua indígena:** SIN DATO **Discapacidad:** NO
**Fecha de hechos:** 15/09/2023 **Fecha de percato:** 15/09/2023
**Lugar de los hechos:** ESTADO DE MEXICO TOLUCA

| DATOS | |
|---|---|
| Características físicas: | complexion: robusta, cara: ovalado, color de la piel: trigueño, cabello: negro corto ondulado, ojos: negros pequeños, nariz: recta, boca: pequeña, labios: gruesos, estatura: 170cm, peso: 65kg |
| Señas particulares: | 1 tatuaje en mano izquierda de una figura de venado entre los dedos, 1 tatuaje en brazo izquierdo de una aguila y abajo un simpson de la caricatura, 1 tatuaje en brazo derecho de un tigre, 1 tatuaje de letras cursivas en brazo derecho, 1 tipo chipote abultado en la frente derivado de una caida, 1 lunar en el labio inferior de lado izquierdo, 1 lunar en labio superior de lado derecho |
| Prendas de vestir: | pantalón color: negro, playera color: blanco/negro, sudadera color: negro, tenis color: negro |
| Autoridades Competentes: | Autoridad que ingresó el reporte: COMISIÓN DE BÚSQUEDA DE PERSONAS DEL ESTADO DE MÉXICO. |
| Carpeta de investigación: | COBUPEM/RRD/04675/2023 |

La información que se visualiza de la persona desaparecida o no localizada, es recibida e integrada por las autoridades de la Federación y de las Entidades Federativas competentes, por lo que cualquier información que se visualice, puede ser con la autoridad de origen.

**Si tienes información que ayude a la localización de alguna Persona Desaparecida o No Localizada, comunicate desde México al número telefónico 800 028 7783 o WhatsApp 55 1309 9024 y proporciona toda la información que tengas.**

ALERTA NACIONAL

Gobierno de México | Gobernación Secretaría de Gobernación | CNB Comisión Nacional de Búsqueda

# ALERTA NACIONAL



ALERTA NACIONAL

## FICHA DE BÚSQUEDA DE PERSONA DESAPARECIDA

**GERARDO RODRIGUEZ ARROYO**
**Folio Único de Identificación**
**FI26-10C79BC74-47F3-4B7B-AE99-BFFC2AAF93B1**

**Edad al momento de la desaparición:** 35 **Edad Actual:** 35
**Lugar de nacimiento:** CHIAPAS
**Sexo:** HOMBRE **Genero:** MASCULINO
**Nacionalidad:** MEXICANA **¿Habla español?:** SI
**Idioma o lengua indígena:** SIN DATO **Discapacidad:** NO
**Fecha de hechos:** 07/04/2026 **Fecha de percato:** 07/04/2026
**Lugar de los hechos:** CHIAPAS TUXTLA GUTIÉRREZ

### DATOS

| | |
|---|---|
| Características físicas: | complexion: delgada, cara: ovalado, color de la piel: moreno, cabello: negro corto liso, ojos: negros medianos, nariz: achatada, boca: mediana, labios: gruesos, estatura: 168cm, peso: 75kg |
| Señas particulares: | cicatriz en el lado derecho de la cabeza, cicatriz en el brazo izquierdo. |
| Prendas de vestir: | SIN DATO |
| Autoridades Competentes: | Autoridad que ingresó el reporte: FISCALÍA GENERAL DEL ESTADO DE CHIAPAS. |
| Carpeta de investigación: | 0097-054-0516-2026 |

La información que se visualiza de la persona desaparecida o no localizada, es recibida e integrada por las autoridades de la Federación y de las Entidades Federativas competentes, por lo que cualquier información que se visualice, puede ser con la autoridad de origen.

**Si tienes información que ayude a la localización de alguna Persona Desaparecida o No Localizada, comunicate desde México al número telefónico 800 028 7783 o WhatsApp 55 1309 9024 y proporciona toda la información que tengas.**

Gobierno de México | Gobernación Secretaría de Gobernación | CNB Comisión Nacional de Búsqueda

# ALERTA NACIONAL



ALERTA NACIONAL

## FICHA DE BÚSQUEDA DE PERSONA DESAPARECIDA

**JORGE LUIS PADRON SANCHEZ**
**Folio Único de Identificación**
**FI26-196F56BBE-0326-4398-89E6-04D1F32477C9**

**Edad al momento de la desaparición:** 33 **Edad Actual:** 33
**Lugar de nacimiento:** TAMAULIPAS
**Sexo:** HOMBRE **Genero:** MASCULINO
**Nacionalidad:** MEXICANA **¿Habla español?:** SI
**Idioma o lengua indígena:** SIN DATO **Discapacidad:** NO
**Fecha de hechos:** 11/05/2026 **Fecha de percato:** 11/05/2026
**Lugar de los hechos:** TAMAULIPAS MATAMOROS

### DATOS

| | |
|---|---|
| Características físicas: | complexion: robusta, cara: ovalado, color de la piel: trigueño, ojos: cafés pequeños, nariz: recta, boca: mediana, labios: delgados, estatura: 160cm, peso: 70kg |
| Señas particulares: | tatuaje en su espalda de un dragon, tatuaje de letras chinas en sus costillas , tatuaje en su pecho con el nombre de michell , tatuaje en su muñeca se desconoce forma , piercing en su lengua , cicatriz bajo su labio lado derecho. |
| Prendas de vestir: | pantalón color: azul, playera color: cafe, tenis color: negro |
| Autoridades Competentes: | Autoridad que ingresó el reporte: FISCALÍA GENERAL DE JUSTICIA DEL ESTADO DE TAMAULIPAS. |
| Carpeta de investigación: | FGJT/FEIDDFP/MAT/UE1/00092/2026 |

La información que se visualiza de la persona desaparecida o no localizada, es recibida e integrada por las autoridades de la Federación y de las Entidades Federativas competentes, por lo que cualquier información que se visualice, puede ser con la autoridad de origen.

**Si tienes información que ayude a la localización de alguna Persona Desaparecida o No Localizada, comunicate desde México al número telefónico 800 028 7783 o WhatsApp 55 1309 9024 y proporciona toda la información que tengas.**

Gobierno de México | Gobernación | CNB Comisión Nacional de Búsqueda

# ALERTA NACIONAL



## FICHA DE BÚSQUEDA DE PERSONA DESAPARECIDA

**JOSE LUIS GASTELUM RAMOS**
**Folio Único de Identificación**
**FI26-13FDE2EFD-0AD0-40EF-A5B8-87EBB285E5A6**

**Edad al momento de la desaparición:** 21 **Edad Actual:** 21
**Lugar de nacimiento:** BAJA CALIFORNIA
**Sexo:** HOMBRE **Genero:** MASCULINO
**Nacionalidad:** MEXICANA **¿Habla español?:** SI
**Idioma o lengua indígena:** SIN DATO **Discapacidad:** NO
**Fecha de hechos:** 24/03/2026 **Fecha de percato:** 26/03/2026
**Lugar de los hechos:** BAJA CALIFORNIA TIJUANA

### DATOS

| | |
|---|---|
| Características físicas: | complexion: delgada, cara: ovalado, color de la piel: moreno, ojos: cafés pequeños, nariz: recta, boca: mediana, labios: medianos, estatura: 170cm, peso: 50kg |
| Señas particulares: | una baraja y unas iniciales en el brazo izquierdo |
| Prendas de vestir: | pantalón color: azul |
| Autoridades Competentes: | Autoridad que ingresó el reporte: FISCALÍA GENERAL DEL ESTADO DE SINALOA. |
| Carpeta de investigación: | CLN/FEDFP/3993/2026 |

La información que se visualiza de la persona desaparecida o no localizada, es recibida e integrada por las autoridades de la Federación y de las Entidades Federativas competentes, por lo que cualquier información que se visualice, puede ser con la autoridad de origen.

**Si tienes información que ayude a la localización de alguna Persona Desaparecida o No Localizada, comunicate desde México al número telefónico 800 028 7783 o WhatsApp 55 1309 9024 y proporciona toda la información que tengas.**

ALERTA NACIONAL

Gobierno de México | Gobernación Secretaría de Gobernación | CNB Comisión Nacional de Búsqueda

# ALERTA NACIONAL



ALERTA NACIONAL

## FICHA DE BÚSQUEDA DE PERSONA DESAPARECIDA

**JOSE LUIS VEGA LAGUNA**
**Folio Único de Identificación**
**FI26-12947D8C6-1F79-48FA-8739-3B497A3600C0**

**Edad al momento de la desaparición:** 75 **Edad Actual:** 75
**Lugar de nacimiento:** TAMAULIPAS
**Sexo:** HOMBRE **Genero:** MASCULINO
**Nacionalidad:** MEXICANA **¿Habla español?:** SI
**Idioma o lengua indígena:** SIN DATO **Discapacidad:** SI
**Fecha de hechos:** 10/05/2026 **Fecha de percato:** 10/05/2026
**Lugar de los hechos:** TAMAULIPAS NUEVO LAREDO

### DATOS

| | |
|---|---|
| Características físicas: | complexion: mediana, cara: rectangular, color de la piel: trigueño, ojos: cafés medianos, nariz: recta, boca: pequeña, labios: delgados, estatura: 162cm, peso: 80kg |
| Señas particulares: | lunar en el pecho, pecas en la cara, pecho y manos |
| Prendas de vestir: | botas color: negro, pantalón color: azul, playera color: gris |
| Autoridades Competentes: | Autoridad que ingresó el reporte: FISCALÍA GENERAL DE JUSTICIA DEL ESTADO DE TAMAULIPAS. |
| Carpeta de investigación: | FGJT/FEIDDFP/NLD/UE1/00060/2026 |

La información que se visualiza de la persona desaparecida o no localizada, es recibida e integrada por las autoridades de la Federación y de las Entidades Federativas competentes, por lo que cualquier información que se visualice, puede ser con la autoridad de origen.

**Si tienes información que ayude a la localización de alguna Persona Desaparecida o No Localizada, comunicate desde México al número telefónico 800 028 7783 o WhatsApp 55 1309 9024 y proporciona toda la información que tengas.**

Gobierno de México | Gobernación Secretaría de Gobernación | CNB Comisión Nacional de Búsqueda

# ALERTA NACIONAL



ALERTA NACIONAL

## FICHA DE BÚSQUEDA DE PERSONA DESAPARECIDA

**MARCO ANTONIO URIARTE FIGUEROA**
**Folio Único de Identificación**
**FI26-10A738048-DC2A-4364-81B4-55C166517135**

**Edad al momento de la desaparición:** 34 **Edad Actual:** 34
**Lugar de nacimiento:** SINALOA
**Sexo:** HOMBRE **Genero:** MASCULINO
**Nacionalidad:** MEXICANA **¿Habla español?:** SI
**Idioma o lengua indígena:** SIN DATO **Discapacidad:** NO
**Fecha de hechos:** 26/04/2026 **Fecha de percato:** 26/04/2026
**Lugar de los hechos:** SINALOA CULIACÁN

| DATOS | |
|---|---|
| Características físicas: | complexion: mediana, cara: ovalado, color de la piel: moreno, cabello: negro corto ondulado, ojos: cafés pequeños, nariz: achatada, boca: mediana, labios: delgados, estatura: 169cm, peso: 75kg |
| Señas particulares: | en el antebrazo derecho la imagen de la santa muerte |
| Prendas de vestir: | shorts color: gris |
| Autoridades Competentes: | Autoridad que ingresó el reporte: FISCALÍA GENERAL DEL ESTADO DE SINALOA. |
| Carpeta de investigación: | CLN/FEDFP/5150/2026 |

La información que se visualiza de la persona desaparecida o no localizada, es recibida e integrada por las autoridades de la Federación y de las Entidades Federativas competentes, por lo que cualquier información que se visualice, puede ser con la autoridad de origen.

**Si tienes información que ayude a la localización de alguna Persona Desaparecida o No Localizada, comunicate desde México al número telefónico 800 028 7783 o WhatsApp 55 1309 9024 y proporciona toda la información que tengas.**

Gobierno de México | Gobernación Secretaría de Gobernación | CNB Comisión Nacional de Búsqueda

# ALERTA NACIONAL

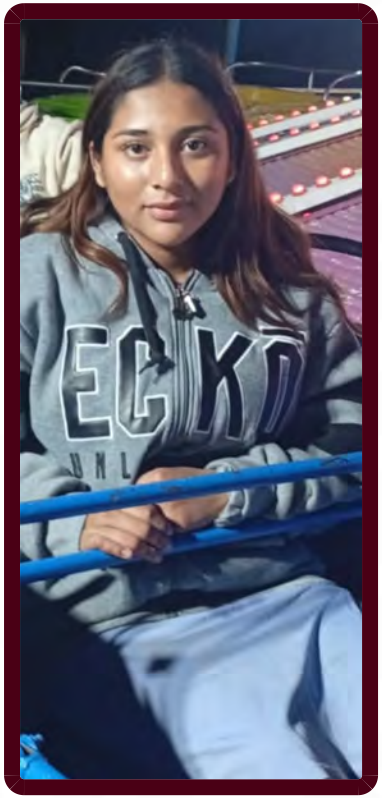

ALERTA NACIONAL

## FICHA DE BÚSQUEDA DE PERSONA DESAPARECIDA

**CITLALI GUADALUPE HERNANDEZ ANTONIO**
**Folio Único de Identificación**
**FI26-1457D8C4B-018F-4E9A-B593-1A54579CCC3B**

**Edad al momento de la desaparición:** 16 **Edad Actual:** 16
**Lugar de nacimiento:** QUINTANA ROO
**Sexo:** MUJER **Genero:** FEMENINO
**Nacionalidad:** MEXICANA **¿Habla español?:** SI
**Idioma o lengua indígena:** SIN DATO **Discapacidad:** SI
**Fecha de hechos:** 16/05/2026 **Fecha de percato:** 16/05/2026
**Lugar de los hechos:** QUINTANA ROO BENITO JUÁREZ

| DATOS | |
|---|---|
| Características físicas: | complexion: mediana, color de la piel: moreno, cabello: castaño claro largo liso, estatura: 140cm, peso: 68kg |
| Señas particulares: | cicatriz en el brazo derecho |
| Prendas de vestir: | SIN DATO |
| Autoridades Competentes: | Autoridad que ingresó el reporte: FISCALÍA GENERAL DEL ESTADO DE QUINTA ROO. |
| Carpeta de investigación: | FGE/QROO/CAN/UAPD/05/183/2026 |

La información que se visualiza de la persona desaparecida o no localizada, es recibida e integrada por las autoridades de la Federación y de las Entidades Federativas competentes, por lo que cualquier información que se visualice, puede ser con la autoridad de origen.

**Si tienes información que ayude a la localización de alguna Persona Desaparecida o No Localizada, comunicate desde México al número telefónico 800 028 7783 o WhatsApp 55 1309 9024 y proporciona toda la información que tengas.**

Gobierno de México | Gobernación | CNB Comisión Nacional de Búsqueda

# ALERTA NACIONAL



ALERTA NACIONAL

## FICHA DE BÚSQUEDA DE PERSONA DESAPARECIDA

**HECTOR RAMOS SANCHEZ**
**Folio Único de Identificación**
**FI26-15454E2DD-245F-4EB5-ADA6-50DDE271D39A**

**Edad al momento de la desaparición:** 42 **Edad Actual:** 42
**Lugar de nacimiento:** VERACRUZ
**Sexo:** HOMBRE **Genero:** MASCULINO
**Nacionalidad:** MEXICANA **¿Habla español?:** SI
**Idioma o lengua indígena:** SIN DATO **Discapacidad:** NO
**Fecha de hechos:** 14/05/2026 **Fecha de percato:** 14/05/2026
**Lugar de los hechos:** VERACRUZ XALAPA

### DATOS

| | |
|---|---|
| Características físicas: | complexion: robusta, cara: ovalado, color de la piel: moreno, cabello: negro corto liso, ojos: verdes pequeños, nariz: recta, boca: mediana, labios: gruesos, estatura: 178cm, peso: 85kg |
| Señas particulares: | cicatriz en ojo derecho en aproximadamente de 2 y 3 cm |
| Prendas de vestir: | SIN DATO |
| Autoridades Competentes: | Autoridad que ingresó el reporte: FISCALÍA GENERAL DEL ESTADO DE VERACRUZ DE IGNACIO DE LA LLAVE. |
| Carpeta de investigación: | VER/FIM/FEADPD/104/2026 |

La información que se visualiza de la persona desaparecida o no localizada, es recibida e integrada por las autoridades de la Federación y de las Entidades Federativas competentes, por lo que cualquier información que se visualice, puede ser con la autoridad de origen.

**Si tienes información que ayude a la localización de alguna Persona Desaparecida o No Localizada, comunicate desde México al número telefónico 800 028 7783 o WhatsApp 55 1309 9024 y proporciona toda la información que tengas.**

Gobierno de México | Gobernación Secretaría de Gobernación | CNB Comisión Nacional de Búsqueda

# ALERTA NACIONAL



ALERTA NACIONAL

## FICHA DE BÚSQUEDA DE PERSONA DESAPARECIDA

**JOSE MARCELINO SANCHEZ BAEZ**
**Folio Único de Identificación**
**FI26-192EC8709-29FA-451A-9831-303677FD0332**

**Edad al momento de la desaparición:** 54 **Edad Actual:** 54
**Lugar de nacimiento:** MORELOS
**Sexo:** HOMBRE **Genero:** MASCULINO
**Nacionalidad:** MEXICANA **¿Habla español?:** SI
**Idioma o lengua indígena:** SIN DATO **Discapacidad:** NO
**Fecha de hechos:** 15/05/2026 **Fecha de percato:** 15/05/2026
**Lugar de los hechos:** MORELOS CUERNAVACA

### DATOS

| | |
|---|---|
| Características físicas: | complexion: mediana, cara: ovalado, color de la piel: moreno, cabello: negro corto liso, ojos: cafés medianos, nariz: achatada, boca: pequeña, labios: delgados, estatura: 162cm, peso: 80kg |
| Señas particulares: | tatuaje de color azul de la cabeza de un lobo con la palabra liliana en el brazo |
| Prendas de vestir: | SIN DATO |
| Autoridades Competentes: | Autoridad que ingresó el reporte: FISCALÍA GENERAL DEL ESTADO DE MORELOS. |
| Carpeta de investigación: | SC01/4837/2016 |

La información que se visualiza de la persona desaparecida o no localizada, es recibida e integrada por las autoridades de la Federación y de las Entidades Federativas competentes, por lo que cualquier información que se visualice, puede ser con la autoridad de origen.

**Si tienes información que ayude a la localización de alguna Persona Desaparecida o No Localizada, comunicate desde México al número telefónico 800 028 7783 o WhatsApp 55 1309 9024 y proporciona toda la información que tengas.**

Gobierno de México | Gobernación (Secretaría de Gobernación) | CNB Comisión Nacional de Búsqueda

# ALERTA NACIONAL



ALERTA NACIONAL

## FICHA DE BÚSQUEDA DE PERSONA DESAPARECIDA

**RUBEN ANACLETO HERNANDEZ LOPEZ**
**Folio Único de Identificación**
**FI26-120E20E77-817C-43EE-8649-B2691B8FE24E**

**Edad al momento de la desaparición:** 46 **Edad Actual:** 46
**Lugar de nacimiento:** CHIAPAS
**Sexo:** HOMBRE **Genero:** MASCULINO
**Nacionalidad:** MEXICANA **¿Habla español?:** SI
**Idioma o lengua indígena:** SIN DATO **Discapacidad:** NO
**Fecha de hechos:** 15/05/2026 **Fecha de percato:** 15/05/2026
**Lugar de los hechos:** CHIAPAS TAPACHULA

### DATOS

| | |
|---|---|
| Características físicas: | complexion: robusta, cara: ovalado, color de la piel: moreno, cabello: negro corto liso, ojos: cafés pequeños, nariz: achatada, boca: mediana, labios: medianos, estatura: 179cm, peso: 81kg |
| Señas particulares: | tatuaje el nombre roxana en el brazo derecho., lunar arriba de la ceja derecha, cicatriz en el antebrazo izquierdo. , orificio en el oido derecho. |
| Prendas de vestir: | shorts color: gris |
| Autoridades Competentes: | Autoridad que ingresó el reporte: FISCALÍA GENERAL DEL ESTADO DE CHIAPAS. |
| Carpeta de investigación: | 1565-089-0519-2026 |

La información que se visualiza de la persona desaparecida o no localizada, es recibida e integrada por las autoridades de la Federación y de las Entidades Federativas competentes, por lo que cualquier información que se visualice, puede ser con la autoridad de origen.

**Si tienes información que ayude a la localización de alguna Persona Desaparecida o No Localizada, comunicate desde México al número telefónico 800 028 7783 o WhatsApp 55 1309 9024 y proporciona toda la información que tengas.**

Gobierno de México | Gobernación | CNB COMISIÓN NACIONAL DE BÚSQUEDA

# ALERTA NACIONAL



ALERTA NACIONAL

## FICHA DE BÚSQUEDA DE PERSONA DESAPARECIDA

**ALEX URIEL BELLO DOMINGUEZ**
**Folio Único de Identificación**
**FI26-14D209738-CFF1-49DA-8950-FF671AD79222**

**Edad al momento de la desaparición:** 15 **Edad Actual:** 15
**Lugar de nacimiento:** MORELOS
**Sexo:** HOMBRE **Genero:** MASCULINO
**Nacionalidad:** MEXICANA **¿Habla español?:** SI
**Idioma o lengua indígena:** SIN DATO **Discapacidad:** NO
**Fecha de hechos:** 13/03/2026 **Fecha de percato:** 13/03/2026
**Lugar de los hechos:** MORELOS TEMIXCO

### DATOS

| | |
|---|---|
| Características físicas: | complexion: delgada, cara: ovalado, color de la piel: moreno, cabello: negro largo liso, ojos: negros grandes, boca: grande, estatura: 167cm, peso: 65kg |
| Señas particulares: | cicatriz en lamanoderecha a la altura del dedo indice , acne en la barbilla , brazo izquierdo chueco drivado de un accidente |
| Prendas de vestir: | botas color: amarillo, pantalón color: gris, playera color: verde agua, sudadera color: morado |
| Autoridades Competentes: | Autoridad que ingresó el reporte: FISCALÍA GENERAL DEL ESTADO DE MORELOS. |
| Carpeta de investigación: | SC01/2419/2026 |

La información que se visualiza de la persona desaparecida o no localizada, es recibida e integrada por las autoridades de la Federación y de las Entidades Federativas competentes, por lo que cualquier información que se visualice, puede ser con la autoridad de origen.

**Si tienes información que ayude a la localización de alguna Persona Desaparecida o No Localizada, comunicate desde México al número telefónico 800 028 7783 o WhatsApp 55 1309 9024 y proporciona toda la información que tengas.**

Gobierno de México | Gobernación | CNB Comisión Nacional de Búsqueda

# ALERTA NACIONAL



## FICHA DE BÚSQUEDA DE PERSONA DESAPARECIDA

**ANA YANCI VILCHIS YAÑEZ**
**Folio Único de Identificación**
**FI26-1A51780A1-4034-4D0D-AF55-C37D18F14711**

**Edad al momento de la desaparición:** 29 **Edad Actual:** 29
**Lugar de nacimiento:** CHIAPAS
**Sexo:** MUJER **Genero:** FEMENINO
**Nacionalidad:** MEXICANA **¿Habla español?:** SI
**Idioma o lengua indígena:** SIN DATO **Discapacidad:** NO
**Fecha de hechos:** 30/04/2026 **Fecha de percato:** 30/04/2026
**Lugar de los hechos:** CHIAPAS TUXTLA GUTIÉRREZ

### DATOS

| | |
|---|---|
| Características físicas: | complexion: mediana, color de la piel: moreno, cabello: negro mediano liso, ojos: negros pequeños, nariz: achatada, boca: mediana, labios: medianos, estatura: 156cm, peso: 70kg |
| Señas particulares: | lunar negro en el pecho del lado derecho. |
| Prendas de vestir: | SIN DATO |
| Autoridades Competentes: | Autoridad que ingresó el reporte: FISCALÍA GENERAL DEL ESTADO DE CHIAPAS. |
| Carpeta de investigación: | 0138-101-3003-2026 |

La información que se visualiza de la persona desaparecida o no localizada, es recibida e integrada por las autoridades de la Federación y de las Entidades Federativas competentes, por lo que cualquier información que se visualice, puede ser con la autoridad de origen.

**Si tienes información que ayude a la localización de alguna Persona Desaparecida o No Localizada, comunicate desde México al número telefónico 800 028 7783 o WhatsApp 55 1309 9024 y proporciona toda la información que tengas.**

ALERTA NACIONAL

Gobierno de México | Gobernación | CNB COMISIÓN NACIONAL DE BÚSQUEDA

# ALERTA NACIONAL



## FICHA DE BÚSQUEDA DE PERSONA DESAPARECIDA

**ANDRES MARTINEZ VAZQUEZ**
**Folio Único de Identificación**
**FI26-1F57D5870-F909-426B-A06C-2063045F659C**

**Edad al momento de la desaparición:** 28 **Edad Actual:** 28
**Lugar de nacimiento:** MICHOACAN
**Sexo:** HOMBRE **Genero:** MASCULINO
**Nacionalidad:** MEXICANA **¿Habla español?:** SI
**Idioma o lengua indígena:** SIN DATO **Discapacidad:** NO
**Fecha de hechos:** 27/04/2026 **Fecha de percato:** 27/04/2026
**Lugar de los hechos:** MICHOACAN TLALPUJAHUA

## DATOS

| | |
|---|---|
| Características físicas: | complexion: delgada, cara: ovalado, color de la piel: blanco, cabello: castaño claro corto liso, nariz: recta, boca: grande, labios: delgados, estatura: 180cm, peso: 75kg |
| Señas particulares: | tatuaje linea negra en la mano derecha |
| Prendas de vestir: | SIN DATO |
| Autoridades Competentes: | Autoridad que ingresó el reporte: COMISIÓN DE BÚSQUEDA DE PERSONAS DEL ESTADO DE MICHOACÁN. |
| Carpeta de investigación: | FRZI17490 |

La información que se visualiza de la persona desaparecida o no localizada, es recibida e integrada por las autoridades de la Federación y de las Entidades Federativas competentes, por lo que cualquier información que se visualice, puede ser con la autoridad de origen.

**Si tienes información que ayude a la localización de alguna Persona Desaparecida o No Localizada, comunicate desde México al número telefónico 800 028 7783 o WhatsApp 55 1309 9024 y proporciona toda la información que tengas.**

ALERTA NACIONAL

Gobierno de México | Gobernación Secretaría de Gobernación | CNB Comisión Nacional de Búsqueda

# ALERTA NACIONAL



ALERTA NACIONAL

## FICHA DE BÚSQUEDA DE PERSONA DESAPARECIDA

**CAMILA SILVA VILLAFAN**
**Folio Único de Identificación**
**FI26-1B9D4EB29-D4D2-4A20-BB51-D81F72B97E3F**

**Edad al momento de la desaparición:** 16 **Edad Actual:** 16
**Lugar de nacimiento:** BAJA CALIFORNIA
**Sexo:** MUJER **Genero:** FEMENINO
**Nacionalidad:** MEXICANA **¿Habla español?:** SI
**Idioma o lengua indígena:** SIN DATO **Discapacidad:** NO
**Fecha de hechos:** 13/05/2026 **Fecha de percato:** 13/05/2026
**Lugar de los hechos:** BAJA CALIFORNIA TIJUANA

### DATOS

| | |
|---|---|
| Características físicas: | complexion: robusta, cara: ovalado, color de la piel: moreno, cabello: castaño oscuro mediano ondulado, ojos: cafés pequeños, nariz: achatada, boca: mediana, labios: delgados, estatura: 160cm, peso: 80kg |
| Señas particulares: | cicatriz tamaño pequeña en pie, se desconoce el lado |
| Prendas de vestir: | camisa, pants color: azul |
| Autoridades Competentes: | Autoridad que ingresó el reporte: COMISIÓN ESTATAL DE BÚSQUEDA DE PERSONAS DEL ESTADO DE BAJA CALIFORNIA. |
| Carpeta de investigación: | |

La información que se visualiza de la persona desaparecida o no localizada, es recibida e integrada por las autoridades de la Federación y de las Entidades Federativas competentes, por lo que cualquier información que se visualice, puede ser con la autoridad de origen.

**Si tienes información que ayude a la localización de alguna Persona Desaparecida o No Localizada, comunicate desde México al número telefónico 800 028 7783 o WhatsApp 55 1309 9024 y proporciona toda la información que tengas.**

Gobierno de México | Gobernación Secretaría de Gobernación | CNB Comisión Nacional de Búsqueda

# ALERTA NACIONAL



## FICHA DE BÚSQUEDA DE PERSONA DESAPARECIDA

**CAMILA YARETZI DE LA CRUZ MORALES**
**Folio Único de Identificación**
**FI26-144B5607D-7DAF-440F-98A3-0BD9CD12FD7E**

**Edad al momento de la desaparición:** 12 **Edad Actual:** 12
**Lugar de nacimiento:** ZACATECAS
**Sexo:** MUJER **Genero:** FEMENINO
**Nacionalidad:** MEXICANA **¿Habla español?:** SI
**Idioma o lengua indígena:** SIN DATO **Discapacidad:** NO
**Fecha de hechos:** 13/05/2026 **Fecha de percato:** 14/05/2026
**Lugar de los hechos:** ZACATECAS VILLANUEVA

### DATOS

| | |
|---|---|
| Características físicas: | complexion: mediana, cara: ovalado, color de la piel: blanco, cabello: negro mediano liso, ojos: cafés grandes, nariz: recta, boca: grande, labios: gruesos, estatura: 162cm, peso: 54kg |
| Señas particulares: | cicatriz a la mitad de la mejilla |
| Prendas de vestir: | SIN DATO |
| Autoridades Competentes: | Autoridad que ingresó el reporte: FISCALÍA GENERAL DE JUSTICIA DEL ESTADO DE ZACATECAS. |
| Carpeta de investigación: | FGJEZ/FEDFPDCP-ZAC/4698/2026-5 |

La información que se visualiza de la persona desaparecida o no localizada, es recibida e integrada por las autoridades de la Federación y de las Entidades Federativas competentes, por lo que cualquier información que se visualice, puede ser con la autoridad de origen.

**Si tienes información que ayude a la localización de alguna Persona Desaparecida o No Localizada, comunicate desde México al número telefónico 800 028 7783 o WhatsApp 55 1309 9024 y proporciona toda la información que tengas.**

ALERTA NACIONAL

Gobierno de México | Gobernación Secretaría de Gobernación | CNB Comisión Nacional de Búsqueda

# ALERTA NACIONAL



ALERTA NACIONAL

## FICHA DE BÚSQUEDA DE PERSONA DESAPARECIDA

**CARLOS DANIEL SILVA PEREZ**
**Folio Único de Identificación**
**FI26-14A048D5F-BEB2-4810-935A-9B0CA71A7B7F**

**Edad al momento de la desaparición:** 17 **Edad Actual:** 17

**Lugar de nacimiento:** QUERETARO

**Sexo:** HOMBRE **Genero:** MASCULINO **Nombre Social:** SIN INFORMACION SIN INFORMACION SIN INFORMACION

**Nacionalidad:** MEXICANA **¿Habla español?:** SI

**Idioma o lengua indígena:** SIN DATO **Discapacidad:** NO

**Fecha de hechos:** 10/05/2026 **Fecha de percato:** 11/05/2026

**Lugar de los hechos:** QUERETARO CORREGIDORA

### DATOS

| | |
|---|---|
| Características físicas: | complexion: delgada, cara: ovalado, color de la piel: moreno, cabello: castaño oscuro corto liso, ojos: cafés medianos, nariz: achatada, boca: pequeña, labios: medianos, estatura: 170cm, peso: 59kg |
| Señas particulares: | tatuje en la mano izquierda con la letra a |
| Prendas de vestir: | chamarra color: negro/rojo, pantalón color: azul, tenis color: rojo/negro |
| Autoridades Competentes: | Autoridad que ingresó el reporte: FISCALÍA GENERAL DEL ESTADO QUERÉTARO. |
| Carpeta de investigación: | CI/QRO/14876/2026 |

La información que se visualiza de la persona desaparecida o no localizada, es recibida e integrada por las autoridades de la Federación y de las Entidades Federativas competentes, por lo que cualquier información que se visualice, puede ser con la autoridad de origen.

**Si tienes información que ayude a la localización de alguna Persona Desaparecida o No Localizada, comunicate desde México al número telefónico 800 028 7783 o WhatsApp 55 1309 9024 y proporciona toda la información que tengas.**

Gobierno de México | Gobernación Secretaría de Gobernación | CNB Comisión Nacional de Búsqueda

# ALERTA NACIONAL



ALERTA NACIONAL

## FICHA DE BÚSQUEDA DE PERSONA DESAPARECIDA

**CRISTIAN MARTINEZ CRUZ**
**Folio Único de Identificación**
**FI26-1C253AF79-7B3B-4E66-8252-682B6D303141**

**Edad al momento de la desaparición:** 30 **Edad Actual:** 30
**Lugar de nacimiento:** CHIAPAS
**Sexo:** HOMBRE **Genero:** MASCULINO
**Nacionalidad:** MEXICANA **¿Habla español?:** SI
**Idioma o lengua indígena:** SIN DATO **Discapacidad:** NO
**Fecha de hechos:** 10/04/2026 **Fecha de percato:** 10/04/2026
**Lugar de los hechos:** CHIAPAS VILLAFLORES

## DATOS

| | |
|---|---|
| Características físicas: | complexion: mediana, cara: cuadrado, color de la piel: moreno, cabello: negro corto liso, ojos: negros medianos, nariz: achatada, boca: mediana, labios: gruesos, estatura: 165cm, peso: 85kg |
| Señas particulares: | tatuaje en el cuello la figura de un rosario. |
| Prendas de vestir: | SIN DATO |
| Autoridades Competentes: | Autoridad que ingresó el reporte: FISCALÍA GENERAL DEL ESTADO DE CHIAPAS. |
| Carpeta de investigación: | 0111-107-2907-2026 |

La información que se visualiza de la persona desaparecida o no localizada, es recibida e integrada por las autoridades de la Federación y de las Entidades Federativas competentes, por lo que cualquier información que se visualice, puede ser con la autoridad de origen.

**Si tienes información que ayude a la localización de alguna Persona Desaparecida o No Localizada, comunicate desde México al número telefónico 800 028 7783 o WhatsApp 55 1309 9024 y proporciona toda la información que tengas.**

Gobierno de México | Gobernación Secretaría de Gobernación | CNB Comisión Nacional de Búsqueda

# ALERTA NACIONAL



## FICHA DE BÚSQUEDA DE PERSONA DESAPARECIDA

**DIEGO ALEJANDRO ARANA SAVOYE**
**Folio Único de Identificación**
**FI26-1B8E6C557-A2FC-4A11-B566-B2970E2AE024**

**Edad al momento de la desaparición:** 22 **Edad Actual:** 22
**Lugar de nacimiento:** YUCATAN
**Sexo:** HOMBRE **Genero:** MASCULINO
**Nacionalidad:** MEXICANA **¿Habla español?:** SI
**Idioma o lengua indígena:** SIN DATO **Discapacidad:** NO
**Fecha de hechos:** 10/03/2026 **Fecha de percato:** 11/03/2026
**Lugar de los hechos:** YUCATAN MÉRIDA

### DATOS

| | |
|---|---|
| Características físicas: | complexion: delgada, cara: ovalado, color de la piel: blanco, cabello: castaño oscuro corto ondulado, ojos: cafés pequeños, nariz: recta, boca: mediana, labios: gruesos, estatura: 165cm, peso: 62kg |
| Señas particulares: | mancha de color cafe claro debajo del ojo derecho, cicatriz en la frente, tatuaje con la imagen de la cara de un leon en tinta oscura en el dorso de la mano dereche, tatuaje de letras en los dedos de la mano izquierda (se desconocen las letras), tatuaje de los numeros 2 y 4 entrelazados en tinta roja detras de la oreja izquierda |
| Prendas de vestir: | SIN DATO |
| Autoridades Competentes: | Autoridad que ingresó el reporte: FISCALÍA GENERAL DEL ESTADO DE YUCATÁN. |
| Carpeta de investigación: | C.I. 26/2026 |

La información que se visualiza de la persona desaparecida o no localizada, es recibida e integrada por las autoridades de la Federación y de las Entidades Federativas competentes, por lo que cualquier información que se visualice, puede ser con la autoridad de origen.

**Si tienes información que ayude a la localización de alguna Persona Desaparecida o No Localizada, comunicate desde México al número telefónico 800 028 7783 o WhatsApp 55 1309 9024 y proporciona toda la información que tengas.**

ALERTA NACIONAL

Gobierno de México | Gobernación (Secretaría de Gobernación) | CNB Comisión Nacional de Búsqueda

# ALERTA NACIONAL

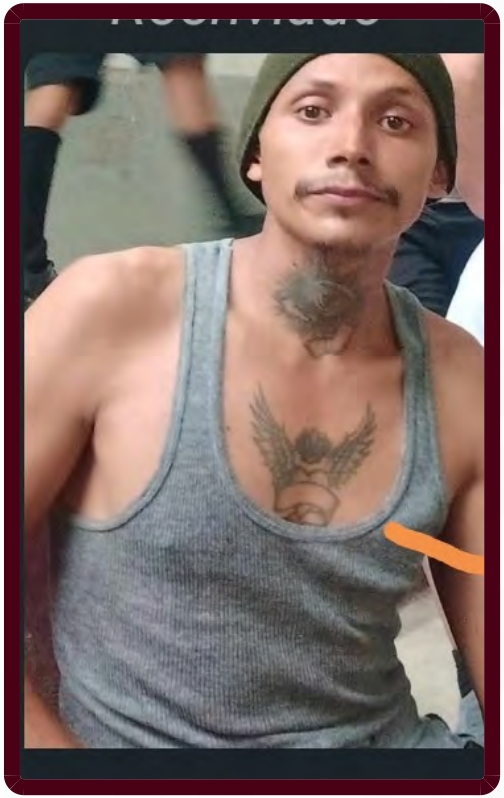

ALERTA NACIONAL

## FICHA DE BÚSQUEDA DE PERSONA DESAPARECIDA

**EDUARDO HERNANDEZ LUNA**
**Folio Único de Identificación**
**FI26-17A9B4CFD-D682-46F5-9DBD-00EFF5498ECB**

**Edad al momento de la desaparición:** 30 **Edad Actual:** 30
**Lugar de nacimiento:** VERACRUZ
**Sexo:** HOMBRE **Genero:** MASCULINO
**Nacionalidad:** MEXICANA **¿Habla español?:** SI
**Idioma o lengua indígena:** SIN DATO **Discapacidad:** NO
**Fecha de hechos:** 07/05/2026 **Fecha de percato:** 07/05/2026
**Lugar de los hechos:** VERACRUZ MARTÍNEZ DE LA TORRE

| DATOS | |
|---|---|
| Características físicas: | complexion: delgada, color de la piel: moreno, ojos: cafés medianos, nariz: recta, boca: pequeña, labios: delgados, estatura: 180cm, peso: 50kg |
| Señas particulares: | pabellon auricular izquiero incompleto |
| Prendas de vestir: | camisa color: negro, pantalón color: cafe, zapatos color: cafe |
| Autoridades Competentes: | Autoridad que ingresó el reporte: FISCALÍA GENERAL DEL ESTADO DE VERACRUZ DE IGNACIO DE LA LLAVE. |
| Carpeta de investigación: | MTZ/FIM/FEADPD/032/2026 |

La información que se visualiza de la persona desaparecida o no localizada, es recibida e integrada por las autoridades de la Federación y de las Entidades Federativas competentes, por lo que cualquier información que se visualice, puede ser con la autoridad de origen.

**Si tienes información que ayude a la localización de alguna Persona Desaparecida o No Localizada, comunicate desde México al número telefónico 800 028 7783 o WhatsApp 55 1309 9024 y proporciona toda la información que tengas.**

Gobierno de México | Gobernación Secretaría de Gobernación | CNB Comisión Nacional de Búsqueda

# ALERTA NACIONAL



## FICHA DE BÚSQUEDA DE PERSONA DESAPARECIDA

**EMMANUEL GARCIA GUTIERREZ**
**Folio Único de Identificación**
**FI26-152324B33-D7C0-4298-9458-92BAD5CAFCAE**

**Edad al momento de la desaparición:** 15 **Edad Actual:** 15
**Lugar de nacimiento:** TABASCO
**Sexo:** HOMBRE **Genero:** MASCULINO
**Nacionalidad:** MEXICANA **¿Habla español?:** SI
**Idioma o lengua indígena:** SIN DATO **Discapacidad:** NO
**Fecha de hechos:** 01/03/2026 **Fecha de percato:** 01/03/2026
**Lugar de los hechos:** TABASCO CENTRO

| DATOS | |
|---|---|
| Características físicas: | complexion: delgada, color de la piel: trigueño, cabello: negro corto ondulado, ojos: cafés pequeños, boca: pequeña, labios: delgados, estatura: 170cm, peso: 65kg |
| Señas particulares: | arete en la oreja izquierda |
| Prendas de vestir: | SIN DATO |
| Autoridades Competentes: | Autoridad que ingresó el reporte: COMISIÓN ESTATAL DE BÚSQUEDA DE PERSONAS EN EL ESTADO DE TABASCO. |
| Carpeta de investigación: | CI-FEIDDP-AA-29/2026 |

La información que se visualiza de la persona desaparecida o no localizada, es recibida e integrada por las autoridades de la Federación y de las Entidades Federativas competentes, por lo que cualquier información que se visualice, puede ser con la autoridad de origen.

**Si tienes información que ayude a la localización de alguna Persona Desaparecida o No Localizada, comunicate desde México al número telefónico 800 028 7783 o WhatsApp 55 1309 9024 y proporciona toda la información que tengas.**

ALERTA NACIONAL

Gobierno de México | Gobernación Secretaría de Gobernación | CNB Comisión Nacional de Búsqueda

# ALERTA NACIONAL



ALERTA NACIONAL

## FICHA DE BÚSQUEDA DE PERSONA DESAPARECIDA

**FERNANDO ALANIS MARTINEZ**
**Folio Único de Identificación**
**FI26-1B4B74924-4D9A-41FE-BE33-FF2B66601E67**

**Edad al momento de la desaparición:** 24 **Edad Actual:** 24
**Lugar de nacimiento:** HIDALGO
**Sexo:** HOMBRE **Genero:** MASCULINO
**Nacionalidad:** MEXICANA **¿Habla español?:** SI
**Idioma o lengua indígena:** SIN DATO **Discapacidad:** NO
**Fecha de hechos:** 06/05/2026 **Fecha de percato:** 14/05/2026
**Lugar de los hechos:** HIDALGO TEPEJI DEL RÍO DE OCAMPO

### DATOS

| | |
|---|---|
| Características físicas: | complexion: delgada, cara: ovalado, color de la piel: moreno, cabello: negro corto ondulado, ojos: cafés medianos, nariz: recta, boca: mediana, labios: delgados, estatura: 176cm, peso: 65kg |
| Señas particulares: | en la parte de atras del oido derecho, tiene una cruz en color negro, mide aproximadamete 5 cm, el segundo en la mano derecha,. la cara de un gallo, en color negro, misma que mide 5 centimetros, uno en la mano derecha, en el dedo de en medio |
| Prendas de vestir: | pantalón, playera, zapatos |
| Autoridades Competentes: | Autoridad que ingresó el reporte: PROCURADURÍA GENERAL DE JUSTICIA DEL ESTADO DE HIDALGO. |
| Carpeta de investigación: | 17-2026-00506 |

La información que se visualiza de la persona desaparecida o no localizada, es recibida e integrada por las autoridades de la Federación y de las Entidades Federativas competentes, por lo que cualquier información que se visualice, puede ser con la autoridad de origen.

**Si tienes información que ayude a la localización de alguna Persona Desaparecida o No Localizada, comunicate desde México al número telefónico 800 028 7783 o WhatsApp 55 1309 9024 y proporciona toda la información que tengas.**

Gobierno de México | Gobernación Secretaría de Gobernación | CNB Comisión Nacional de Búsqueda

# ALERTA NACIONAL



ALERTA NACIONAL

## FICHA DE BÚSQUEDA DE PERSONA DESAPARECIDA

**FLORENCIO FURMENCIO BRACAMONTES URBAN**
**Folio Único de Identificación**
**FI26-11861CA6F-EB9A-432F-96EE-5216E131519A**

**Edad al momento de la desaparición:** 78 **Edad Actual:** 78
**Lugar de nacimiento:** VERACRUZ
**Sexo:** HOMBRE **Genero:** MASCULINO
**Nacionalidad:** MEXICANA **¿Habla español?:** SI
**Idioma o lengua indígena:** SIN DATO **Discapacidad:** NO
**Fecha de hechos:** 13/05/2026 **Fecha de percato:** 14/05/2026
**Lugar de los hechos:** VERACRUZ COSAMALOAPAN DE CARPIO

| DATOS | |
|---|---|
| Características físicas: | complexion: delgada, cabello: cano corto crespo, ojos: cafés pequeños, nariz: achatada, boca: pequeña, labios: delgados, estatura: 170cm, peso: 60kg |
| Señas particulares: | usa protesis dental |
| Prendas de vestir: | SIN DATO |
| Autoridades Competentes: | Autoridad que ingresó el reporte: FISCALÍA GENERAL DEL ESTADO DE VERACRUZ DE IGNACIO DE LA LLAVE. |
| Carpeta de investigación: | CSM/FIM/FEADPD/015/2026 |

La información que se visualiza de la persona desaparecida o no localizada, es recibida e integrada por las autoridades de la Federación y de las Entidades Federativas competentes, por lo que cualquier información que se visualice, puede ser con la autoridad de origen.

**Si tienes información que ayude a la localización de alguna Persona Desaparecida o No Localizada, comunicate desde México al número telefónico 800 028 7783 o WhatsApp 55 1309 9024 y proporciona toda la información que tengas.**

Gobierno de México | Gobernación | CNB Comisión Nacional de Búsqueda

# ALERTA NACIONAL



ALERTA NACIONAL

## FICHA DE BÚSQUEDA DE PERSONA DESAPARECIDA

**FRANCISCO JAVIER SALDAÑA TAPIA**
**Folio Único de Identificación**
**FI26-14840287A-9FE7-48F6-8F79-DFCE76A3F399**

**Edad al momento de la desaparición:** 46 **Edad Actual:** 46
**Lugar de nacimiento:** MICHOACAN
**Sexo:** HOMBRE **Genero:** MASCULINO
**Nacionalidad:** MEXICANA **¿Habla español?:** SI
**Idioma o lengua indígena:** SIN DATO **Discapacidad:** NO
**Fecha de hechos:** 11/05/2026 **Fecha de percato:** 11/05/2026
**Lugar de los hechos:** MICHOACAN PURUÁNDIRO

### DATOS

| | |
|---|---|
| Características físicas: | complexion: robusta, cara: ovalado, color de la piel: moreno, cabello: negro corto ondulado, ojos: cafés medianos, boca: mediana, labios: gruesos, estatura: 170cm, peso: 95kg |
| Señas particulares: | tatuaje en la nuca con la leyenda leo, tatuaje de un sol en el brazo derecho |
| Prendas de vestir: | camisola color: arena, pantalón color: azul, zapatos color: negro |
| Autoridades Competentes: | Autoridad que ingresó el reporte: FISCALÍA GENERAL DEL ESTADO DE MICHOACÁN. |
| Carpeta de investigación: | FRLP/20088/2026 |

La información que se visualiza de la persona desaparecida o no localizada, es recibida e integrada por las autoridades de la Federación y de las Entidades Federativas competentes, por lo que cualquier información que se visualice, puede ser con la autoridad de origen.

**Si tienes información que ayude a la localización de alguna Persona Desaparecida o No Localizada, comunicate desde México al número telefónico 800 028 7783 o WhatsApp 55 1309 9024 y proporciona toda la información que tengas.**

Gobierno de México | Gobernación Secretaría de Gobernación | CNB Comisión Nacional de Búsqueda

# ALERTA NACIONAL



## FICHA DE BÚSQUEDA DE PERSONA DESAPARECIDA

**IGNACIO CRUZ BAUTISTA**
**Folio Único de Identificación**
**FI26-1CA2ED63E-122C-4B4A-B6D0-04ED118072DA**

**Edad al momento de la desaparición:** 30 **Edad Actual:** 30
**Lugar de nacimiento:** CHIAPAS
**Sexo:** HOMBRE **Genero:** MASCULINO
**Nacionalidad:** MEXICANA **¿Habla español?:** SI
**Idioma o lengua indígena:** SIN DATO **Discapacidad:** NO
**Fecha de hechos:** 24/04/2026 **Fecha de percato:** 24/04/2026
**Lugar de los hechos:** CHIAPAS AMATENANGO DEL VALLE

### DATOS

| | |
|---|---|
| Características físicas: | complexion: delgada, cara: cuadrado, color de la piel: moreno, cabello: negro rapado liso, ojos: cafés medianos, nariz: recta, boca: mediana, labios: gruesos, estatura: 155cm, peso: 60kg |
| Señas particulares: | cicatriz detras de la cabeza |
| Prendas de vestir: | SIN DATO |
| Autoridades Competentes: | Autoridad que ingresó el reporte: COMISIÓN ESTATAL DE BÚSQUEDA DE PERSONAS DEL ESTADO DE CHIAPAS. |
| Carpeta de investigación: | 01S/CEBP/234/2026 |

La información que se visualiza de la persona desaparecida o no localizada, es recibida e integrada por las autoridades de la Federación y de las Entidades Federativas competentes, por lo que cualquier información que se visualice, puede ser con la autoridad de origen.

**Si tienes información que ayude a la localización de alguna Persona Desaparecida o No Localizada, comunicate desde México al número telefónico 800 028 7783 o WhatsApp 55 1309 9024 y proporciona toda la información que tengas.**

ALERTA NACIONAL



ALERTA NACIONAL

# FICHA DE BÚSQUEDA DE PERSONA DESAPARECIDA

## JONATHAN CARRO CABALLERO
**Folio Único de Identificación**
**FI26-17357B270-BC1C-43AF-BA94-406E56354F11**

**Edad al momento de la desaparición:** 23 **Edad Actual:** 23
**Lugar de nacimiento:** HIDALGO
**Sexo:** HOMBRE **Genero:** MASCULINO
**Nacionalidad:** MEXICANA **¿Habla español?:** SI
**Idioma o lengua indígena:** SIN DATO **Discapacidad:** NO
**Fecha de hechos:** 06/05/2026 **Fecha de percato:** 12/05/2026
**Lugar de los hechos:** HIDALGO ZEMPOALA

## DATOS

| | |
|---|---|
| Características físicas: | complexion: delgada, cara: ovalado, color de la piel: moreno, cabello: castaño claro corto ondulado, ojos: cafés grandes, boca: grande, labios: medianos, estatura: 170cm, peso: 73kg |
| Señas particulares: | una cicatriz en la frente lado izquierdo en forma horizontal de aproximadamente tres centmetros de largo por 0.1 milmetro de ancho de forma lineal, una cicatriz en el pecho lado izquierdo de aproximadamente cinco centmetros de largo, un tatuaje en mano izquierda que dice jon y debajo la letra c en tinta color negro de aproximadamente tres centmetros de largo por cinco centmetros de ancho y un tatuaje de estrella en el antebrazo en tinta color negro, de aproximadamente de aproximadamente tres centmetros de largo por cinco centmetros de ancho |
| Prendas de vestir: | pantalón, sudadera, tenis |
| Autoridades Competentes: | Autoridad que ingresó el reporte: PROCURADURÍA GENERAL DE JUSTICIA DEL ESTADO DE HIDALGO. |
| Carpeta de investigación: | 12-2026-06083 |

La información que se visualiza de la persona desaparecida o no localizada, es recibida e integrada por las autoridades de la Federación y de las Entidades Federativas competentes, por lo que cualquier información que se visualice, puede ser con la autoridad de origen.

**Si tienes información que ayude a la localización de alguna Persona Desaparecida o No Localizada, comunicate desde México al número telefónico 800 028 7783 o WhatsApp 55 1309 9024 y proporciona toda la información que tengas.**

Gobierno de México | Gobernación | CNB COMISIÓN NACIONAL DE BÚSQUEDA

# ALERTA NACIONAL



ALERTA NACIONAL

## FICHA DE BÚSQUEDA DE PERSONA DESAPARECIDA

**JOSE EMMANUEL CASTRO HERNANDEZ**
**Folio Único de Identificación**
**FI26-1893752CB-5DDF-459D-85F0-819365877A08**

**Edad al momento de la desaparición:** 27 **Edad Actual:** 27
**Lugar de nacimiento:** GUERRERO
**Sexo:** HOMBRE **Genero:** MASCULINO
**Nacionalidad:** MEXICANA **¿Habla español?:** SI
**Idioma o lengua indígena:** SIN DATO **Discapacidad:** NO
**Fecha de hechos:** 08/05/2026 **Fecha de percato:** 11/05/2026
**Lugar de los hechos:** GUERRERO TELOLOAPAN

### DATOS

| | |
|---|---|
| Características físicas: | complexion: delgada, color de la piel: moreno, cabello: negro corto liso, ojos: cafés grandes, boca: mediana, labios: gruesos, estatura: 171cm, peso: 75kg |
| Señas particulares: | cicatrices de color oscuro en los dos pomulos, en tabique nasal y en parpado del ojo izquierdo, tatuaje de una imagen borrosa de color azul oscuro en el brazo derecho cerca del hombro |
| Prendas de vestir: | SIN DATO |
| Autoridades Competentes: | Autoridad que ingresó el reporte: FISCALÍA GENERAL DEL ESTADO DE GUERRERO. |
| Carpeta de investigación: | 12070420300088130526 |

La información que se visualiza de la persona desaparecida o no localizada, es recibida e integrada por las autoridades de la Federación y de las Entidades Federativas competentes, por lo que cualquier información que se visualice, puede ser con la autoridad de origen.

**Si tienes información que ayude a la localización de alguna Persona Desaparecida o No Localizada, comunicate desde México al número telefónico 800 028 7783 o WhatsApp 55 1309 9024 y proporciona toda la información que tengas.**

Gobierno de México | Gobernación Secretaría de Gobernación | CNB Comisión Nacional de Búsqueda

# ALERTA NACIONAL



## FICHA DE BÚSQUEDA DE PERSONA DESAPARECIDA

**JOSE MANUEL SERNA**
**Folio Único de Identificación**
**FI26-1E7A76867-6865-4150-86D8-EF5808B2D874**

**Edad al momento de la desaparición:** 39 **Edad Actual:** 39
**Lugar de nacimiento:** AGUASCALIENTES
**Sexo:** HOMBRE **Genero:** MASCULINO
**Nacionalidad:** MEXICANA **¿Habla español?:** SIN DATO
**Idioma o lengua indígena:** SIN DATO **Discapacidad:** NO
**Fecha de hechos:** 09/04/2026 **Fecha de percato:** 09/04/2026
**Lugar de los hechos:** AGUASCALIENTES JESÚS MARÍA

### DATOS

| | |
|---|---|
| Características físicas: | complexion: robusta, cara: redondo, color de la piel: moreno, cabello: cano corto liso, ojos: cafés medianos, nariz: achatada, boca: pequeña, labios: delgados, estatura: 165cm, peso: 85kg |
| Señas particulares: | no se sabe con exactitud ya que tiene tatuajes en todoel cuerpo |
| Prendas de vestir: | SIN DATO |
| Autoridades Competentes: | Autoridad que ingresó el reporte: FISCALÍA GENERAL DEL ESTADO DE AGUASCALIENTES. |
| Carpeta de investigación: | CI/AGS/11406/05-26 |

La información que se visualiza de la persona desaparecida o no localizada, es recibida e integrada por las autoridades de la Federación y de las Entidades Federativas competentes, por lo que cualquier información que se visualice, puede ser con la autoridad de origen.

**Si tienes información que ayude a la localización de alguna Persona Desaparecida o No Localizada, comunicate desde México al número telefónico 800 028 7783 o WhatsApp 55 1309 9024 y proporciona toda la información que tengas.**

ALERTA NACIONAL

Gobierno de México | Gobernación | CNB Comisión Nacional de Búsqueda

# ALERTA NACIONAL




ALERTA NACIONAL

## FICHA DE BÚSQUEDA DE PERSONA DESAPARECIDA

**JUAN CARLOS ACEVES VIZCARRA**
**Folio Único de Identificación**
**FI26-1960E6D9C-5802-44FC-917F-9C0482324D11**

**Edad al momento de la desaparición:** 37 **Edad Actual:** 37
**Lugar de nacimiento:** SINALOA
**Sexo:** HOMBRE **Genero:** MASCULINO **Nombre Social:** SIN PSEUDONIMO
**Nacionalidad:** MEXICANA **¿Habla español?:** SI
**Idioma o lengua indígena:** SIN DATO **Discapacidad:** NO
**Fecha de hechos:** 19/04/2026 **Fecha de percato:** 19/04/2026
**Lugar de los hechos:** SINALOA CULIACÁN

| DATOS | |
|---|---|
| Características físicas: | complexion: delgada, cara: ovalado, color de la piel: moreno, cabello: castaño claro corto liso, ojos: verdes pequeños, nariz: recta, boca: pequeña, labios: delgados, estatura: 165cm, peso: 70kg |
| Señas particulares: | NINGUNA |
| Prendas de vestir: | SIN DATO |
| Autoridades Competentes: | Autoridad que ingresó el reporte: COMISIÓN ESTATAL DE BÚSQUEDA DE PERSONAS EN EL ESTADO DE SINALOA. |
| Carpeta de investigación: | CLN/FEDFP/4942/2026/CI |

La información que se visualiza de la persona desaparecida o no localizada, es recibida e integrada por las autoridades de la Federación y de las Entidades Federativas competentes, por lo que cualquier información que se visualice, puede ser con la autoridad de origen.

**Si tienes información que ayude a la localización de alguna Persona Desaparecida o No Localizada, comunicate desde México al número telefónico 800 028 7783 o WhatsApp 55 1309 9024 y proporciona toda la información que tengas.**

Gobierno de México | Gobernación | CNB COMISIÓN NACIONAL DE BÚSQUEDA

# ALERTA NACIONAL



ALERTA NACIONAL

## FICHA DE BÚSQUEDA DE PERSONA DESAPARECIDA

**LUIS ANTONIO PARRA JORDAN**
**Folio Único de Identificación**
**FI26-1C2572A54-375D-4AEA-93A5-9BF60D8ACA48**

**Edad al momento de la desaparición:** 39 **Edad Actual:** 39
**Lugar de nacimiento:** BAJA CALIFORNIA SUR
**Sexo:** HOMBRE **Genero:** MASCULINO
**Nacionalidad:** MEXICANA **¿Habla español?:** SI
**Idioma o lengua indígena:** SIN DATO **Discapacidad:** NO
**Fecha de hechos:** 12/05/2026 **Fecha de percato:** 12/05/2026
**Lugar de los hechos:** BAJA CALIFORNIA SUR LA PAZ

### DATOS

| | |
|---|---|
| Características físicas: | complexion: mediana, cara: redondo, color de la piel: blanco, cabello: negro corto liso, ojos: cafés grandes, nariz: recta, boca: grande, labios: gruesos, estatura: 185cm, peso: 115kg |
| Señas particulares: | en el brazo izquierdo con la leyenda maria 13/01/2012, tatuaje en el brazo derecho con la figura de aguila, en el tobillo con la figura de una cadena, cicatriz en el brazo izquierdo secundaria a operacion |
| Prendas de vestir: | playera color: verde/gris/ecologico, shorts color: gris |
| Autoridades Competentes: | Autoridad que ingresó el reporte: COMISIÓN ESTATAL DE BÚSQUEDA DE PERSONAS DEL ESTADO DE BAJA CALIFORNIA SUR. |
| Carpeta de investigación: | |

La información que se visualiza de la persona desaparecida o no localizada, es recibida e integrada por las autoridades de la Federación y de las Entidades Federativas competentes, por lo que cualquier información que se visualice, puede ser con la autoridad de origen.

**Si tienes información que ayude a la localización de alguna Persona Desaparecida o No Localizada, comunicate desde México al número telefónico 800 028 7783 o WhatsApp 55 1309 9024 y proporciona toda la información que tengas.**

Gobierno de México | Gobernación | CNB Comisión Nacional de Búsqueda

# ALERTA NACIONAL



ALERTA NACIONAL

## FICHA DE BÚSQUEDA DE PERSONA DESAPARECIDA

**LUIS JOSUE CONSTANTINO ESCOBAR**
**Folio Único de Identificación**
**FI26-18481992B-5291-4205-9A37-038D2F3C9FE2**

**Edad al momento de la desaparición:** 26 **Edad Actual:** 26
**Lugar de nacimiento:** CHIAPAS
**Sexo:** HOMBRE **Genero:** MASCULINO
**Nacionalidad:** MEXICANA **¿Habla español?:** SI
**Idioma o lengua indígena:** SIN DATO **Discapacidad:** NO
**Fecha de hechos:** 13/05/2026 **Fecha de percato:** 13/05/2026
**Lugar de los hechos:** CHIAPAS CHIAPA DE CORZO

### DATOS

| | |
|---|---|
| Características físicas: | complexion: delgada, color de la piel: moreno, cabello: negro corto liso, ojos: negros medianos, boca: grande, labios: delgados, estatura: 175cm, peso: 73kg |
| Señas particulares: | cicatriz en el antebrazo derecho. |
| Prendas de vestir: | SIN DATO |
| Autoridades Competentes: | Autoridad que ingresó el reporte: FISCALÍA GENERAL DEL ESTADO DE CHIAPAS. |
| Carpeta de investigación: | 0372-027-0419-2026 |

La información que se visualiza de la persona desaparecida o no localizada, es recibida e integrada por las autoridades de la Federación y de las Entidades Federativas competentes, por lo que cualquier información que se visualice, puede ser con la autoridad de origen.

**Si tienes información que ayude a la localización de alguna Persona Desaparecida o No Localizada, comunicate desde México al número telefónico 800 028 7783 o WhatsApp 55 1309 9024 y proporciona toda la información que tengas.**

Gobierno de México | Gobernación (Secretaría de Gobernación) | CNB Comisión Nacional de Búsqueda

# ALERTA NACIONAL



ALERTA NACIONAL

## FICHA DE BÚSQUEDA DE PERSONA DESAPARECIDA

**MARIA ELEUCARIA VELECES REYES**
**Folio Único de Identificación**
**FI26-16889D5A2-0992-46AE-9BBC-E432673605D0**

**Edad al momento de la desaparición:** 95 **Edad Actual:** 95
**Lugar de nacimiento:** GUERRERO
**Sexo:** MUJER **Genero:** FEMENINO
**Nacionalidad:** MEXICANA **¿Habla español?:** SI
**Idioma o lengua indígena:** SIN DATO **Discapacidad:** NO
**Fecha de hechos:** 05/05/2026 **Fecha de percato:** 05/05/2026
**Lugar de los hechos:** GUERRERO IGUALA DE LA INDEPENDENCIA

### DATOS

| | |
|---|---|
| Características físicas: | complexion: delgada, cara: redondo, color de la piel: moreno, cabello: cano largo liso, ojos: cafés pequeños, nariz: recta, boca: pequeña, labios: delgados, estatura: 140cm, peso: 50kg |
| Señas particulares: | lunar en la mejilla izquierda, no puede ver a consecuencia de cataratas, presenta parpado caido |
| Prendas de vestir: | SIN DATO |
| Autoridades Competentes: | Autoridad que ingresó el reporte: FISCALÍA GENERAL DEL ESTADO DE GUERRERO. |
| Carpeta de investigación: | 12060380400579120526 |

La información que se visualiza de la persona desaparecida o no localizada, es recibida e integrada por las autoridades de la Federación y de las Entidades Federativas competentes, por lo que cualquier información que se visualice, puede ser con la autoridad de origen.

**Si tienes información que ayude a la localización de alguna Persona Desaparecida o No Localizada, comunicate desde México al número telefónico 800 028 7783 o WhatsApp 55 1309 9024 y proporciona toda la información que tengas.**

Gobierno de México | Gobernación Secretaría de Gobernación | CNB Comisión Nacional de Búsqueda

# ALERTA NACIONAL



## FICHA DE BÚSQUEDA DE PERSONA DESAPARECIDA

**ODRI ALEXANDRA DIAZ VENTURA**
**Folio Único de Identificación**
**FI26-1C454F249-D7EC-434F-95DE-4A8F4EE2AA68**

**Edad al momento de la desaparición:** 16 **Edad Actual:** 16
**Lugar de nacimiento:** CHIAPAS
**Sexo:** MUJER **Genero:** FEMENINO
**Nacionalidad:** MEXICANA **¿Habla español?:** SI
**Idioma o lengua indígena:** SIN DATO **Discapacidad:** NO
**Fecha de hechos:** 12/05/2026 **Fecha de percato:** 12/05/2026
**Lugar de los hechos:** CHIAPAS COMITÁN DE DOMÍNGUEZ

### DATOS

| | |
|---|---|
| Características físicas: | complexion: mediana, cara: ovalado, color de la piel: blanco, cabello: castaño claro mediano ondulado, ojos: cafés medianos, nariz: achatada, boca: mediana, labios: medianos, estatura: 170cm, peso: 65kg |
| Señas particulares: | lunar en la nariz del lado derecho. |
| Prendas de vestir: | SIN DATO |
| Autoridades Competentes: | Autoridad que ingresó el reporte: FISCALÍA GENERAL DEL ESTADO DE CHIAPAS. |
| Carpeta de investigación: | 0672-019-0610-2026 |

La información que se visualiza de la persona desaparecida o no localizada, es recibida e integrada por las autoridades de la Federación y de las Entidades Federativas competentes, por lo que cualquier información que se visualice, puede ser con la autoridad de origen.

**Si tienes información que ayude a la localización de alguna Persona Desaparecida o No Localizada, comunicate desde México al número telefónico 800 028 7783 o WhatsApp 55 1309 9024 y proporciona toda la información que tengas.**

ALERTA NACIONAL

Gobierno de México | Gobernación Secretaría de Gobernación | CNB Comisión Nacional de Búsqueda

# ALERTA NACIONAL

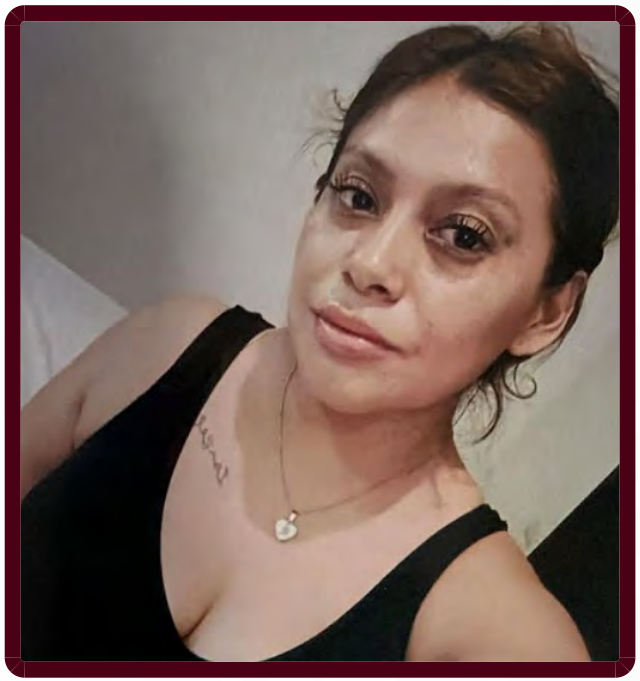

## FICHA DE BÚSQUEDA DE PERSONA DESAPARECIDA

**REYNA ISABEL CARDENAS MORALES**
**Folio Único de Identificación**
**FI26-19211EF15-D065-4146-A5B1-86E550DCB126**

**Edad al momento de la desaparición:** 27 **Edad Actual:** 27
**Lugar de nacimiento:** SINALOA
**Sexo:** MUJER **Genero:** FEMENINO **Nombre Social:** SIN PSEUDONIMO
**Nacionalidad:** MEXICANA **¿Habla español?:** SI
**Idioma o lengua indígena:** SIN DATO **Discapacidad:** NO
**Fecha de hechos:** 23/04/2026 **Fecha de percato:** 23/04/2026
**Lugar de los hechos:** SINALOA CULIACÁN

### DATOS

| | |
|---|---|
| Características físicas: | complexion: mediana, cara: ovalado, color de la piel: moreno, cabello: negro largo ondulado, ojos: cafés grandes, nariz: recta, boca: mediana, labios: gruesos, estatura: 158cm, peso: 68kg |
| Señas particulares: | utiliza brackets |
| Prendas de vestir: | SIN DATO |
| Autoridades Competentes: | Autoridad que ingresó el reporte: COMISIÓN ESTATAL DE BÚSQUEDA DE PERSONAS EN EL ESTADO DE SINALOA. |
| Carpeta de investigación: | CLN/FEDFP/4956/2026/CI. |

La información que se visualiza de la persona desaparecida o no localizada, es recibida e integrada por las autoridades de la Federación y de las Entidades Federativas competentes, por lo que cualquier información que se visualice, puede ser con la autoridad de origen.

**Si tienes información que ayude a la localización de alguna Persona Desaparecida o No Localizada, comunicate desde México al número telefónico 800 028 7783 o WhatsApp 55 1309 9024 y proporciona toda la información que tengas.**

ALERTA NACIONAL

Gobierno de México | Gobernación | CNB Comisión Nacional de Búsqueda

# ALERTA NACIONAL

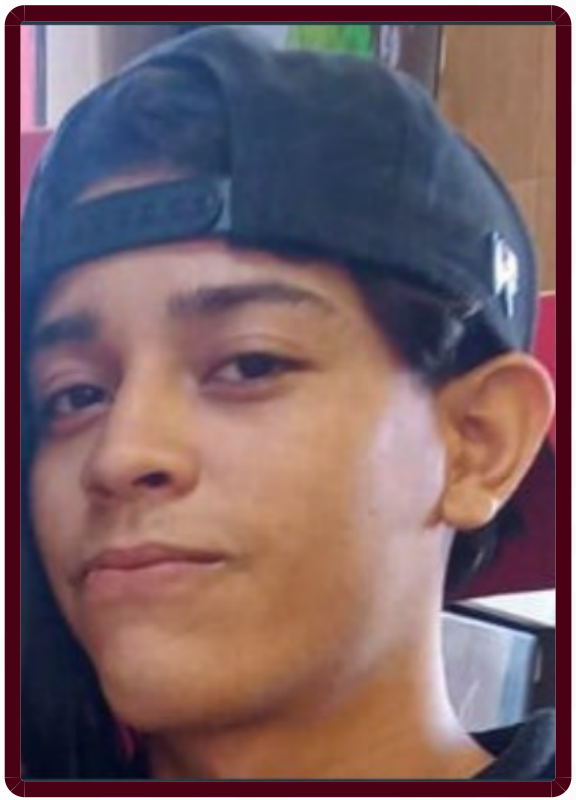

ALERTA NACIONAL

## FICHA DE BÚSQUEDA DE PERSONA DESAPARECIDA

**SAID GARCIA GUZMAN**
**Folio Único de Identificación**
**FI26-1E76470F8-1DEC-46E5-A19D-50B91F3CFE34**

**Edad al momento de la desaparición:** 18 **Edad Actual:** 18
**Lugar de nacimiento:** MICHOACAN
**Sexo:** HOMBRE **Genero:** MASCULINO
**Nacionalidad:** MEXICANA **¿Habla español?:** SI
**Idioma o lengua indígena:** SIN DATO **Discapacidad:** NO
**Fecha de hechos:** 09/05/2026 **Fecha de percato:** 09/05/2026
**Lugar de los hechos:** MICHOACAN APATZINGÁN

### DATOS

| | |
|---|---|
| Características físicas: | complexion: delgada, cara: ovalado, color de la piel: blanco, ojos: cafés grandes, boca: grande, labios: gruesos, estatura: 168cm, peso: 60kg |
| Señas particulares: | perforacion en ambos oidos, brackets dentales, tatuaje de la letra l en el antebrazo de la mano izquierda |
| Prendas de vestir: | pantalón, playera color: gris, tenis |
| Autoridades Competentes: | Autoridad que ingresó el reporte: FISCALÍA GENERAL DEL ESTADO DE MICHOACÁN. |
| Carpeta de investigación: | FRAP/20216/2026 |

La información que se visualiza de la persona desaparecida o no localizada, es recibida e integrada por las autoridades de la Federación y de las Entidades Federativas competentes, por lo que cualquier información que se visualice, puede ser con la autoridad de origen.

**Si tienes información que ayude a la localización de alguna Persona Desaparecida o No Localizada, comunicate desde México al número telefónico 800 028 7783 o WhatsApp 55 1309 9024 y proporciona toda la información que tengas.**

Gobierno de México | Gobernación Secretaría de Gobernación | CNB Comisión Nacional de Búsqueda

# ALERTA NACIONAL

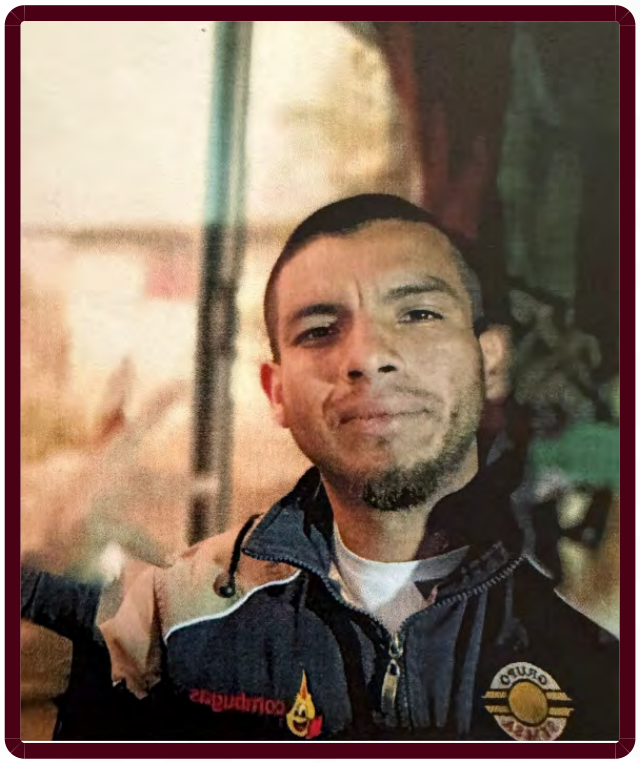

ALERTA NACIONAL

## FICHA DE BÚSQUEDA DE PERSONA DESAPARECIDA

**SALVADOR FLORES GARCIA**
**Folio Único de Identificación**
**FI26-1F174A1FD-E4F6-4F8D-870E-5FB0B251D13F**

**Edad al momento de la desaparición:** 26 **Edad Actual:** 26
**Lugar de nacimiento:** HIDALGO
**Sexo:** HOMBRE **Genero:** MASCULINO
**Nacionalidad:** MEXICANA **¿Habla español?:** SI
**Idioma o lengua indígena:** SIN DATO **Discapacidad:** NO
**Fecha de hechos:** 16/04/2026 **Fecha de percato:** 11/05/2026
**Lugar de los hechos:** HIDALGO TEPEAPULCO

| DATOS | |
|---|---|
| Características físicas: | complexion: delgada, cara: ovalado, color de la piel: moreno, cabello: negro corto liso, ojos: cafés medianos, nariz: recta, boca: mediana, labios: medianos, estatura: 167cm, peso: 60kg |
| Señas particulares: | un tatuaje con tinta color negra de la imagen de san judas tadeo con un rosario de aproximadamente 20 centmetros en la parte externa del brazo izquierdo, una leyenda que dice solo dios puede juzgarme con tinta color negra, arriba del tatuaje de san judas, un tatuaje con el año de nacimiento de mi hermano 1999 con unas alas en la parte de abajo del cuello de aproximadamente 20 centmetros, un tatuaje del nombre de su hija vania, de aproximadamente 40 centmetros de largo en el antebrazo derecho y en el brazo derecho el nombre de su hija valeri de 40 centmetros de largo, en la intre pierta y en el cuerpo del lado derecho de la costilla, por mordedura de perro, color negro atra de la oreja izquierda de aproximadmente 1 centimetro y un lunar en la mejilla derecha de aproximadamente un centimetro y medio |
| Prendas de vestir: | pantalón, sudadera, zapatos |
| Autoridades Competentes: | Autoridad que ingresó el reporte: PROCURADURÍA GENERAL DE JUSTICIA DEL ESTADO DE HIDALGO. |
| Carpeta de investigación: | 12-2026-06019 |

La información que se visualiza de la persona desaparecida o no localizada, es recibida e integrada por las autoridades de la Federación y de las Entidades Federativas competentes, por lo que cualquier información que se visualice, puede ser con la autoridad de origen.

Gobierno de México | Gobernación Secretaría de Gobernación | CNB Comisión Nacional de Búsqueda

# ALERTA NACIONAL

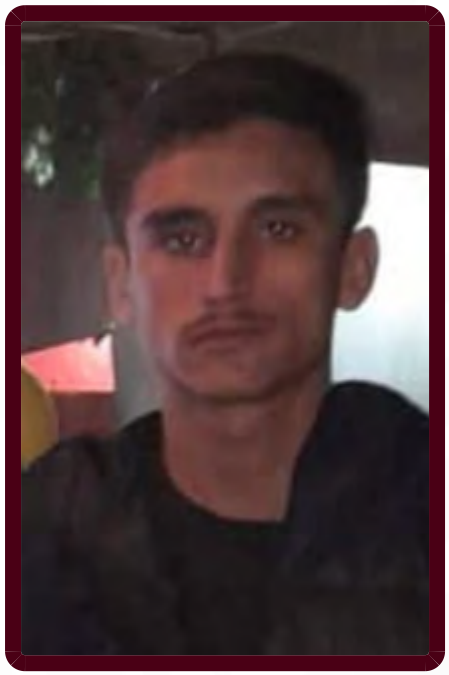

## FICHA DE BÚSQUEDA DE PERSONA DESAPARECIDA

**SEBASTIAN GUADALUPE SAUCEDA DUARTE**
**Folio Único de Identificación**
**FI26-1198BA112-AE6B-46BD-A966-46DBA1504001**

**Edad al momento de la desaparición:** 26 **Edad Actual:** 26
**Lugar de nacimiento:** SINALOA
**Sexo:** HOMBRE **Genero:** MASCULINO **Nombre Social:** SIN PSEUDONIMO
**Nacionalidad:** MEXICANA **¿Habla español?:** SI
**Idioma o lengua indígena:** SIN DATO **Discapacidad:** NO
**Fecha de hechos:** 15/04/2026 **Fecha de percato:** 15/04/2026
**Lugar de los hechos:** SINALOA NAVOLATO

### DATOS

| | |
|---|---|
| Características físicas: | complexion: delgada, cara: ovalado, color de la piel: moreno, cabello: castaño claro corto liso, ojos: cafés medianos, nariz: recta, boca: mediana, labios: delgados, estatura: 165cm, peso: 65kg |
| Señas particulares: | cicatriz detras de la oreja izquierda |
| Prendas de vestir: | SIN DATO |
| Autoridades Competentes: | Autoridad que ingresó el reporte: COMISIÓN ESTATAL DE BÚSQUEDA DE PERSONAS EN EL ESTADO DE SINALOA. |
| Carpeta de investigación: | CLN/FEDFP/4579/2026/CI |

La información que se visualiza de la persona desaparecida o no localizada, es recibida e integrada por las autoridades de la Federación y de las Entidades Federativas competentes, por lo que cualquier información que se visualice, puede ser con la autoridad de origen.

**Si tienes información que ayude a la localización de alguna Persona Desaparecida o No Localizada, comunicate desde México al número telefónico 800 028 7783 o WhatsApp 55 1309 9024 y proporciona toda la información que tengas.**

ALERTA NACIONAL

Gobierno de México | Gobernación Secretaría de Gobernación | CNB Comisión Nacional de Búsqueda

# ALERTA NACIONAL



ALERTA NACIONAL

## FICHA DE BÚSQUEDA DE PERSONA DESAPARECIDA

**VICTOR MANUEL CABALLERO DE LA CRUZ**
**Folio Único de Identificación**
**FI26-14412F5D7-6656-4FD8-B758-5E38F6741FCE**

**Edad al momento de la desaparición:** 44 **Edad Actual:** 44
**Lugar de nacimiento:** CHIAPAS
**Sexo:** HOMBRE **Genero:** MASCULINO
**Nacionalidad:** MEXICANA **¿Habla español?:** SI
**Idioma o lengua indígena:** SIN DATO **Discapacidad:** NO
**Fecha de hechos:** 26/04/2026 **Fecha de percato:** 26/04/2026
**Lugar de los hechos:** CHIAPAS JIQUIPILAS

### DATOS

| | |
|---|---|
| Características físicas: | complexion: delgada, cara: ovalado, color de la piel: moreno, cabello: negro mediano ondulado, ojos: cafés pequeños, nariz: alomada, boca: mediana, labios: delgados, estatura: 150cm, peso: 60kg |
| Señas particulares: | tatuaje de la virgen de guadalupe en el brazo izquierdo |
| Prendas de vestir: | SIN DATO |
| Autoridades Competentes: | Autoridad que ingresó el reporte: COMISIÓN ESTATAL DE BÚSQUEDA DE PERSONAS DEL ESTADO DE CHIAPAS. |
| Carpeta de investigación: | 01S/CEBP/238/2026 |

La información que se visualiza de la persona desaparecida o no localizada, es recibida e integrada por las autoridades de la Federación y de las Entidades Federativas competentes, por lo que cualquier información que se visualice, puede ser con la autoridad de origen.

**Si tienes información que ayude a la localización de alguna Persona Desaparecida o No Localizada, comunicate desde México al número telefónico 800 028 7783 o WhatsApp 55 1309 9024 y proporciona toda la información que tengas.**

Gobierno de México | Gobernación Secretaría de Gobernación | CNB Comisión Nacional de Búsqueda

# ALERTA NACIONAL



## FICHA DE BÚSQUEDA DE PERSONA DESAPARECIDA

**ALBINO CASTRO BARRAZA**
**Folio Único de Identificación**
**FI26-11EDC17E2-85C0-4B49-A4DC-6CB519A12864**

**Edad al momento de la desaparición:** 54 **Edad Actual:** 54
**Lugar de nacimiento:** SINALOA
**Sexo:** HOMBRE **Genero:** MASCULINO **Nombre Social:** SIN PSEUDONIMO
**Nacionalidad:** MEXICANA **¿Habla español?:** SI
**Idioma o lengua indígena:** SIN DATO **Discapacidad:** NO
**Fecha de hechos:** 07/05/2026 **Fecha de percato:** 07/05/2026
**Lugar de los hechos:** SINALOA CULIACÁN

| DATOS | |
|---|---|
| Características físicas: | complexion: robusta, cara: ovalado, color de la piel: blanco, cabello: castaño oscuro corto liso, ojos: cafés medianos, nariz: alomada, boca: mediana, labios: delgados, estatura: 170cm, peso: 95kg |
| Señas particulares: | cicatriz en barbilla |
| Prendas de vestir: | SIN DATO |
| Autoridades Competentes: | Autoridad que ingresó el reporte: COMISIÓN ESTATAL DE BÚSQUEDA DE PERSONAS EN EL ESTADO DE SINALOA. |
| Carpeta de investigación: | CLN/FEDFP/5416/2026/CI |

La información que se visualiza de la persona desaparecida o no localizada, es recibida e integrada por las autoridades de la Federación y de las Entidades Federativas competentes, por lo que cualquier información que se visualice, puede ser con la autoridad de origen.

**Si tienes información que ayude a la localización de alguna Persona Desaparecida o No Localizada, comunicate desde México al número telefónico 800 028 7783 o WhatsApp 55 1309 9024 y proporciona toda la información que tengas.**

ALERTA NACIONAL

Gobierno de México | Gobernación | CNB COMISIÓN NACIONAL DE BÚSQUEDA

# ALERTA NACIONAL



ALERTA NACIONAL

## FICHA DE BÚSQUEDA DE PERSONA DESAPARECIDA

**ANDREA JOSELINE DE LEON SEGOVIANO**
**Folio Único de Identificación**
**FI26-122CF789A-0B24-4F98-AD70-D758AA843AD5**

**Edad al momento de la desaparición:** 17 **Edad Actual:** 17
**Lugar de nacimiento:** BAJA CALIFORNIA
**Sexo:** MUJER **Genero:** FEMENINO
**Nacionalidad:** MEXICANA **¿Habla español?:** SI
**Idioma o lengua indígena:** SIN DATO **Discapacidad:** NO
**Fecha de hechos:** 03/05/2026 **Fecha de percato:** 03/05/2026
**Lugar de los hechos:** BAJA CALIFORNIA MEXICALI

### DATOS

| | |
|---|---|
| Características físicas: | complexion: robusta, cara: redondo, color de la piel: blanco, cabello: negro largo liso, ojos: cafés pequeños, nariz: recta, boca: mediana, labios: delgados, estatura: 160cm, peso: 85kg |
| Señas particulares: | cicatrices por cutting |
| Prendas de vestir: | SIN DATO |
| Autoridades Competentes: | Autoridad que ingresó el reporte: COMISIÓN ESTATAL DE BÚSQUEDA DE PERSONAS DEL ESTADO DE BAJA CALIFORNIA. |
| Carpeta de investigación: | 0202-2026-02837/NAC |

La información que se visualiza de la persona desaparecida o no localizada, es recibida e integrada por las autoridades de la Federación y de las Entidades Federativas competentes, por lo que cualquier información que se visualice, puede ser con la autoridad de origen.

**Si tienes información que ayude a la localización de alguna Persona Desaparecida o No Localizada, comunicate desde México al número telefónico 800 028 7783 o WhatsApp 55 1309 9024 y proporciona toda la información que tengas.**

Gobierno de México | Gobernación Secretaría de Gobernación | CNB Comisión Nacional de Búsqueda

# ALERTA NACIONAL



## FICHA DE BÚSQUEDA DE PERSONA DESAPARECIDA

**CARLOS JAVIER DIAZ BELTRAN**
**Folio Único de Identificación**
**FI26-1081D255D-8953-46E5-9C3A-8EAD52945612**

**Edad al momento de la desaparición:** 53 **Edad Actual:** 53
**Lugar de nacimiento:** SINALOA
**Sexo:** HOMBRE **Genero:** MASCULINO **Nombre Social:** SIN PSEUDONIMO
**Nacionalidad:** MEXICANA **¿Habla español?:** SI
**Idioma o lengua indígena:** SIN DATO **Discapacidad:** NO
**Fecha de hechos:** 12/05/2026 **Fecha de percato:** 12/05/2026
**Lugar de los hechos:** SINALOA CULIACÁN

### DATOS

| | |
|---|---|
| Características físicas: | complexion: robusta, cara: ovalado, color de la piel: blanco, cabello: castaño oscuro corto liso, ojos: azules medianos, nariz: alomada, boca: mediana, labios: medianos, estatura: 178cm, peso: 120kg |
| Señas particulares: | en brazo derecho dibujo del arbol de la vida |
| Prendas de vestir: | SIN DATO |
| Autoridades Competentes: | Autoridad que ingresó el reporte: COMISIÓN ESTATAL DE BÚSQUEDA DE PERSONAS EN EL ESTADO DE SINALOA. |
| Carpeta de investigación: | CEBPSIN-RZC-0238/2026 |

La información que se visualiza de la persona desaparecida o no localizada, es recibida e integrada por las autoridades de la Federación y de las Entidades Federativas competentes, por lo que cualquier información que se visualice, puede ser con la autoridad de origen.

**Si tienes información que ayude a la localización de alguna Persona Desaparecida o No Localizada, comunicate desde México al número telefónico 800 028 7783 o WhatsApp 55 1309 9024 y proporciona toda la información que tengas.**

ALERTA NACIONAL

Gobierno de México | Gobernación | CNB COMISIÓN NACIONAL DE BÚSQUEDA

# ALERTA NACIONAL

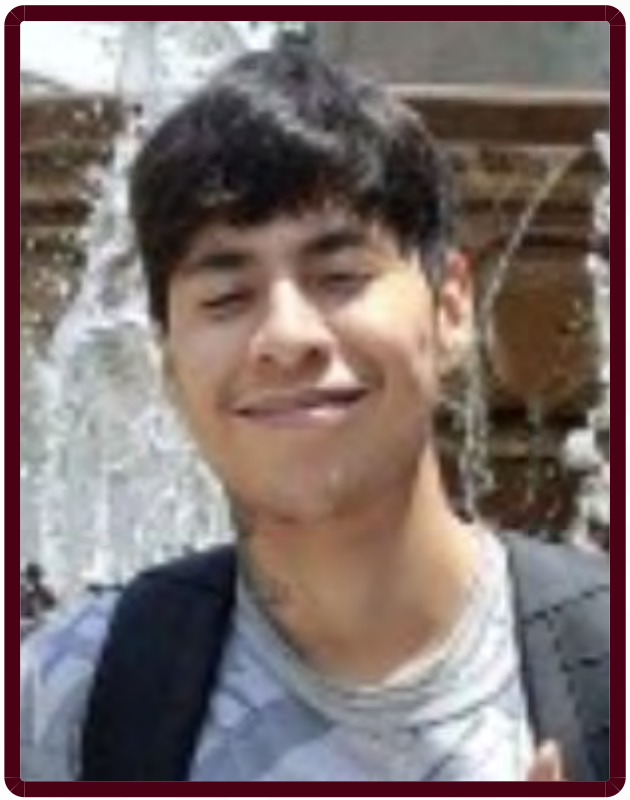

ALERTA NACIONAL

## FICHA DE BÚSQUEDA DE PERSONA DESAPARECIDA

**FERNANDO CORTEZ VILLEGAS**
**Folio Único de Identificación**
**FI26-1EDB401C9-FD17-4EBD-9BCE-A9FC6C0F4CD0**

**Edad al momento de la desaparición:** 19 **Edad Actual:** 19
**Lugar de nacimiento:** ESTADO DE MEXICO
**Sexo:** HOMBRE **Genero:** MASCULINO
**Nacionalidad:** MEXICANA **¿Habla español?:** SIN DATO
**Idioma o lengua indígena:** SIN DATO **Discapacidad:** NO
**Fecha de hechos:** 11/05/2026 **Fecha de percato:** 11/05/2026
**Lugar de los hechos:** ESTADO DE MEXICO NAUCALPAN DE JUÁREZ

### DATOS

| | |
|---|---|
| Características físicas: | complexion: delgada, cara: ovalado, color de la piel: moreno, cabello: negro corto liso, nariz: achatada, boca: grande, labios: gruesos, estatura: 183cm, peso: 70kg |
| Señas particulares: | tatuaje en hombro derecho tatuaje antebrazo derecho letras japonesas tatuaje en la muñeca izquierda letras japonesas tatuaje en el cuello lado izquierdo forma de extraterrestre y una nave tatuaje en la espalda alta lado izquierdo imagen de la santa muerte |
| Prendas de vestir: | SIN DATO |
| Autoridades Competentes: | Autoridad que ingresó el reporte: COMISIÓN DE BÚSQUEDA DE PERSONAS DEL ESTADO DE MÉXICO. |
| Carpeta de investigación: | |

La información que se visualiza de la persona desaparecida o no localizada, es recibida e integrada por las autoridades de la Federación y de las Entidades Federativas competentes, por lo que cualquier información que se visualice, puede ser con la autoridad de origen.

**Si tienes información que ayude a la localización de alguna Persona Desaparecida o No Localizada, comunicate desde México al número telefónico 800 028 7783 o WhatsApp 55 1309 9024 y proporciona toda la información que tengas.**

Gobierno de México | Gobernación Secretaría de Gobernación | CNB Comisión Nacional de Búsqueda

# ALERTA NACIONAL



ALERTA NACIONAL

## FICHA DE BÚSQUEDA DE PERSONA DESAPARECIDA

**FRANCISCO JAVIER DELGADO GARCIA**
**Folio Único de Identificación**
**FI26-1676D7B47-684B-4E38-84B4-17A940C3BEC3**

**Edad al momento de la desaparición:** 39 **Edad Actual:** 39
**Lugar de nacimiento:** VERACRUZ
**Sexo:** HOMBRE **Genero:** MASCULINO
**Nacionalidad:** MEXICANA **¿Habla español?:** SIN DATO
**Idioma o lengua indígena:** SIN DATO **Discapacidad:** NO
**Fecha de hechos:** 29/03/2026 **Fecha de percato:** 29/03/2026
**Lugar de los hechos:** VERACRUZ LA ANTIGUA

### DATOS

| | |
|---|---|
| Características físicas: | complexion: delgada, cara: ovalado, color de la piel: moreno, cabello: negro corto liso, ojos: cafés medianos, boca: pequeña, labios: delgados, estatura: 170cm, peso: 70kg |
| Señas particulares: | tatuaje en la espalda de la mitad de la santa muerte, tatuaje en el pecho de lado derecho con el nombre de lupe, dientes superiores frontales deteriorados, nariz fracturada, cicatriz en brazo izquierdo, perforacion en ambas orejas |
| Prendas de vestir: | SIN DATO |
| Autoridades Competentes: | Autoridad que ingresó el reporte: COMISIÓN ESTATAL DE BÚSQUEDA DE PERSONAS EN EL ESTADO DE VERACRUZ. |
| Carpeta de investigación: | VER/FIM/FEADPD/101/2026 |

La información que se visualiza de la persona desaparecida o no localizada, es recibida e integrada por las autoridades de la Federación y de las Entidades Federativas competentes, por lo que cualquier información que se visualice, puede ser con la autoridad de origen.

**Si tienes información que ayude a la localización de alguna Persona Desaparecida o No Localizada, comunicate desde México al número telefónico 800 028 7783 o WhatsApp 55 1309 9024 y proporciona toda la información que tengas.**

Gobierno de México | Gobernación Secretaría de Gobernación | CNB Comisión Nacional de Búsqueda

# ALERTA NACIONAL




ALERTA NACIONAL

## FICHA DE BÚSQUEDA DE PERSONA DESAPARECIDA

**HUGO FERNANDO ALVAREZ MERCADO**
**Folio Único de Identificación**
**FI26-13C017551-FFF4-4A50-AE66-DA7941BAB1B9**

**Edad al momento de la desaparición:** 36 **Edad Actual:** 36
**Lugar de nacimiento:** QUINTANA ROO
**Sexo:** HOMBRE **Genero:** MASCULINO
**Nacionalidad:** MEXICANA **¿Habla español?:** SI
**Idioma o lengua indígena:** SIN DATO **Discapacidad:** NO
**Fecha de hechos:** 01/05/2026 **Fecha de percato:** 01/05/2026
**Lugar de los hechos:** QUINTANA ROO SOLIDARIDAD

| DATOS | |
|---|---|
| Características físicas: | complexion: delgada, color de la piel: moreno, cabello: negro mediano ondulado, estatura: 178cm, peso: 75kg |
| Señas particulares: | tatuaje en la rodilla izquierda de cara feliz, en el brazo tatuaje de banda de rock molotov y blink 182 y en la espalda la leyenda alvarez |
| Prendas de vestir: | SIN DATO |
| Autoridades Competentes: | Autoridad que ingresó el reporte: FISCALÍA GENERAL DEL ESTADO DE QUINTA ROO. |
| Carpeta de investigación: | FGE/QROO/SOL/05/4013/2026 |

La información que se visualiza de la persona desaparecida o no localizada, es recibida e integrada por las autoridades de la Federación y de las Entidades Federativas competentes, por lo que cualquier información que se visualice, puede ser con la autoridad de origen.

**Si tienes información que ayude a la localización de alguna Persona Desaparecida o No Localizada, comunicate desde México al número telefónico 800 028 7783 o WhatsApp 55 1309 9024 y proporciona toda la información que tengas.**

Gobierno de México | Gobernación Secretaría de Gobernación | CNB Comisión Nacional de Búsqueda

# ALERTA NACIONAL



## FICHA DE BÚSQUEDA DE PERSONA DESAPARECIDA

**JONATHAN CARRO CABALLERO**
**Folio Único de Identificación**
**FI26-176513A6B-918E-4EE2-8CB5-0099E5C45291**

**Edad al momento de la desaparición:** 23 **Edad Actual:** 23
**Lugar de nacimiento:** HIDALGO
**Sexo:** HOMBRE **Genero:** MASCULINO
**Nacionalidad:** MEXICANA **¿Habla español?:** SIN DATO
**Idioma o lengua indígena:** SIN DATO **Discapacidad:** NO
**Fecha de hechos:** 06/05/2026 **Fecha de percato:** 06/05/2026
**Lugar de los hechos:** HIDALGO ZEMPOALA

## DATOS

| | |
|---|---|
| Características físicas: | complexion: mediana, cara: rectangular, color de la piel: moreno, cabello: castaño oscuro mediano ondulado, nariz: recta, boca: mediana, labios: medianos, estatura: 174cm, peso: 70kg |
| Señas particulares: | mano izquierda el nombre jon y debajo de la letra j tienen la letra c en la parte de la muñeca |
| Prendas de vestir: | SIN DATO |
| Autoridades Competentes: | Autoridad que ingresó el reporte: COMISIÓN LOCAL DE BÚSQUEDA DE PERSONAS DEL ESTADO DE HIDALGO. |
| Carpeta de investigación: | 12-2026-06083 |

La información que se visualiza de la persona desaparecida o no localizada, es recibida e integrada por las autoridades de la Federación y de las Entidades Federativas competentes, por lo que cualquier información que se visualice, puede ser con la autoridad de origen.

**Si tienes información que ayude a la localización de alguna Persona Desaparecida o No Localizada, comunicate desde México al número telefónico 800 028 7783 o WhatsApp 55 1309 9024 y proporciona toda la información que tengas.**

ALERTA NACIONAL

Gobierno de México | Gobernación Secretaría de Gobernación | CNB Comisión Nacional de Búsqueda

# ALERTA NACIONAL

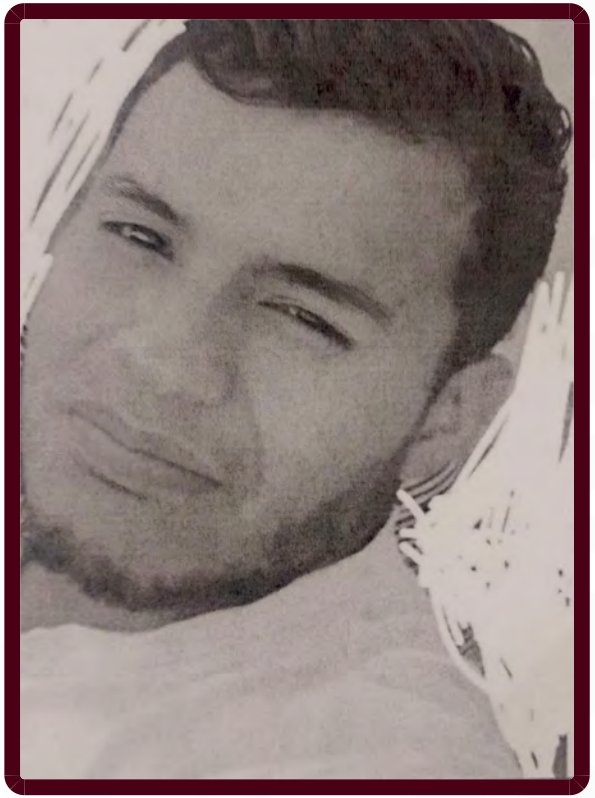

ALERTA NACIONAL

## FICHA DE BÚSQUEDA DE PERSONA DESAPARECIDA

**JORGE MANUEL REYNOSO AHUMADA**
**Folio Único de Identificación**
**FI26-159AFEB56-D8D4-43DF-B0D1-641918B3DB18**

**Edad al momento de la desaparición:** 28 **Edad Actual:** 28
**Lugar de nacimiento:** MICHOACAN
**Sexo:** HOMBRE **Genero:** MASCULINO
**Nacionalidad:** MEXICANA **¿Habla español?:** SI
**Idioma o lengua indígena:** SIN DATO **Discapacidad:** NO
**Fecha de hechos:** 09/05/2026 **Fecha de percato:** 09/05/2026
**Lugar de los hechos:** MICHOACAN PURUÁNDIRO

### DATOS

| | |
|---|---|
| Características físicas: | complexion: delgada, cara: ovalado, color de la piel: moreno, cabello: negro mediano ondulado, ojos: cafés pequeños, nariz: recta, boca: grande, labios: gruesos, estatura: 170cm, peso: 70kg |
| Señas particulares: | tatuaje en el antebrazo con el nombre de ariel |
| Prendas de vestir: | pantalón color: azul marino, playera color: blanco |
| Autoridades Competentes: | Autoridad que ingresó el reporte: FISCALÍA GENERAL DEL ESTADO DE MICHOACÁN. |
| Carpeta de investigación: | FEPD/19977/2026 |

La información que se visualiza de la persona desaparecida o no localizada, es recibida e integrada por las autoridades de la Federación y de las Entidades Federativas competentes, por lo que cualquier información que se visualice, puede ser con la autoridad de origen.

**Si tienes información que ayude a la localización de alguna Persona Desaparecida o No Localizada, comunicate desde México al número telefónico 800 028 7783 o WhatsApp 55 1309 9024 y proporciona toda la información que tengas.**

Gobierno de México | Gobernación Secretaría de Gobernación | CNB Comisión Nacional de Búsqueda

# ALERTA NACIONAL



ALERTA NACIONAL

## FICHA DE BÚSQUEDA DE PERSONA DESAPARECIDA

**JOSE JULIAN RODRIGUEZ GONZALEZ**
**Folio Único de Identificación**
**FI26-129DF4D56-80A1-4C29-8F2C-F05BF47F9EA8**

**Edad al momento de la desaparición:** 23 **Edad Actual:** 24
**Lugar de nacimiento:** SINALOA
**Sexo:** HOMBRE **Genero:** MASCULINO **Nombre Social:** SIN PSEUDONIMO
**Nacionalidad:** MEXICANA **¿Habla español?:** SI
**Idioma o lengua indígena:** SIN DATO **Discapacidad:** NO
**Fecha de hechos:** 06/05/2026 **Fecha de percato:** 07/05/2026
**Lugar de los hechos:** SINALOA NAVOLATO

### DATOS

| | |
|---|---|
| Características físicas: | complexion: mediana, cara: redondo, color de la piel: blanco, cabello: negro corto ondulado, ojos: cafés pequeños, nariz: achatada, boca: mediana, labios: gruesos, estatura: 192cm, peso: 85kg |
| Señas particulares: | cicatriz en pierna derecha parte externa |
| Prendas de vestir: | SIN DATO |
| Autoridades Competentes: | Autoridad que ingresó el reporte: COMISIÓN ESTATAL DE BÚSQUEDA DE PERSONAS EN EL ESTADO DE SINALOA. |
| Carpeta de investigación: | CLN/FEDFP/005763/2026/CI |

La información que se visualiza de la persona desaparecida o no localizada, es recibida e integrada por las autoridades de la Federación y de las Entidades Federativas competentes, por lo que cualquier información que se visualice, puede ser con la autoridad de origen.

**Si tienes información que ayude a la localización de alguna Persona Desaparecida o No Localizada, comunicate desde México al número telefónico 800 028 7783 o WhatsApp 55 1309 9024 y proporciona toda la información que tengas.**

Gobierno de México | Gobernación | CNB Comisión Nacional de Búsqueda

# ALERTA NACIONAL



ALERTA NACIONAL

## FICHA DE BÚSQUEDA DE PERSONA DESAPARECIDA

**JOSE MARIA TORRES ROJAS**
**Folio Único de Identificación**
**FI26-1BF718F43-983C-4108-8562-B22CB31B1908**

**Edad al momento de la desaparición:** 35 **Edad Actual:** 35
**Lugar de nacimiento:** JALISCO
**Sexo:** HOMBRE **Genero:** MASCULINO
**Nacionalidad:** MEXICANA **¿Habla español?:** SI
**Idioma o lengua indígena:** SIN DATO **Discapacidad:** NO
**Fecha de hechos:** 14/04/2026 **Fecha de percato:** 14/04/2026
**Lugar de los hechos:** JALISCO LAGOS DE MORENO

### DATOS

| | |
|---|---|
| Características físicas: | complexion: delgada, color de la piel: trigueño, cabello: negro corto liso, ojos: miel pequeños, boca: pequeña, labios: delgados, estatura: 160cm, peso: 60kg |
| Señas particulares: | tatuaje en su antebrazo derecho tiene tatuado de su hijo ian eudiel de 15 cm aproximadamente |
| Prendas de vestir: | pantalón color: azul, playera color: negro, tenis color: negro |
| Autoridades Competentes: | Autoridad que ingresó el reporte: FISCALÍA GENERAL DEL ESTADO DE JALISCO. |
| Carpeta de investigación: | 27906/2026 |

La información que se visualiza de la persona desaparecida o no localizada, es recibida e integrada por las autoridades de la Federación y de las Entidades Federativas competentes, por lo que cualquier información que se visualice, puede ser con la autoridad de origen.

**Si tienes información que ayude a la localización de alguna Persona Desaparecida o No Localizada, comunicate desde México al número telefónico 800 028 7783 o WhatsApp 55 1309 9024 y proporciona toda la información que tengas.**

Gobierno de México | Gobernación | CNB COMISIÓN NACIONAL DE BÚSQUEDA

# ALERTA NACIONAL



## FICHA DE BÚSQUEDA DE PERSONA DESAPARECIDA

**KIMBERLI CITLALI VENEGAS AGUAS**
**Folio Único de Identificación**
**FI26-1A41CEFDC-DEEC-4F68-A31C-DBD35BA64484**

**Edad al momento de la desaparición:** 15 **Edad Actual:** 15
**Lugar de nacimiento:** ESTADO DE MEXICO
**Sexo:** MUJER **Genero:** FEMENINO
**Nacionalidad:** MEXICANA **¿Habla español?:** SIN DATO
**Idioma o lengua indígena:** SIN DATO **Discapacidad:** NO
**Fecha de hechos:** 12/04/2026 **Fecha de percato:** 12/04/2026
**Lugar de los hechos:** ESTADO DE MEXICO NAUCALPAN DE JUÁREZ

### DATOS

| | |
|---|---|
| Características físicas: | complexion: mediana, cara: redondo, color de la piel: moreno, ojos: cafés medianos, nariz: achatada, boca: mediana, labios: gruesos, estatura: 152cm, peso: 60kg |
| Señas particulares: | arriba del labio superior |
| Prendas de vestir: | SIN DATO |
| Autoridades Competentes: | Autoridad que ingresó el reporte: COMISIÓN DE BÚSQUEDA DE PERSONAS DEL ESTADO DE MÉXICO. |
| Carpeta de investigación: | |

La información que se visualiza de la persona desaparecida o no localizada, es recibida e integrada por las autoridades de la Federación y de las Entidades Federativas competentes, por lo que cualquier información que se visualice, puede ser con la autoridad de origen.

**Si tienes información que ayude a la localización de alguna Persona Desaparecida o No Localizada, comunicate desde México al número telefónico 800 028 7783 o WhatsApp 55 1309 9024 y proporciona toda la información que tengas.**

ALERTA NACIONAL

Gobierno de México | Gobernación | CNB COMISIÓN NACIONAL DE BÚSQUEDA

# ALERTA NACIONAL



ALERTA NACIONAL

## FICHA DE BÚSQUEDA DE PERSONA DESAPARECIDA

**LEONARDO CORONA ANGUIANO**
**Folio Único de Identificación**
**FI26-1B12FF1A8-969E-4F2E-9184-0E6F1091E400**

**Edad al momento de la desaparición:** 26 **Edad Actual:** 26
**Lugar de nacimiento:** MICHOACAN
**Sexo:** HOMBRE **Genero:** MASCULINO
**Nacionalidad:** MEXICANA **¿Habla español?:** SI
**Idioma o lengua indígena:** SIN DATO **Discapacidad:** NO
**Fecha de hechos:** 28/03/2026 **Fecha de percato:** 28/03/2026
**Lugar de los hechos:** MICHOACAN MORELIA

### DATOS

| | |
|---|---|
| Características físicas: | complexion: robusta, cara: ovalado, color de la piel: moreno, cabello: negro corto ondulado, ojos: cafés grandes, boca: pequeña, labios: delgados, estatura: 174cm, peso: 90kg |
| Señas particulares: | cicatriz en pomulo derecho cerca del ojo |
| Prendas de vestir: | calcetas color: negro, shorts color: negro, sudadera color: verde, tenis color: negro |
| Autoridades Competentes: | Autoridad que ingresó el reporte: FISCALÍA GENERAL DEL ESTADO DE MICHOACÁN. |
| Carpeta de investigación: | FEPD/12293/2026 |

La información que se visualiza de la persona desaparecida o no localizada, es recibida e integrada por las autoridades de la Federación y de las Entidades Federativas competentes, por lo que cualquier información que se visualice, puede ser con la autoridad de origen.

**Si tienes información que ayude a la localización de alguna Persona Desaparecida o No Localizada, comunicate desde México al número telefónico 800 028 7783 o WhatsApp 55 1309 9024 y proporciona toda la información que tengas.**

Gobierno de México | Gobernación | CNB COMISIÓN NACIONAL DE BÚSQUEDA

# ALERTA NACIONAL



ALERTA NACIONAL

## FICHA DE BÚSQUEDA DE PERSONA DESAPARECIDA

**LUIS ANTONIO PARRA JORDAN**
**Folio Único de Identificación**
**FI26-1C2572A54-375D-4AEA-93A5-9BF60D8ACA48**

**Edad al momento de la desaparición:** 39 **Edad Actual:** 39
**Lugar de nacimiento:** BAJA CALIFORNIA SUR
**Sexo:** HOMBRE **Genero:** MASCULINO
**Nacionalidad:** MEXICANA **¿Habla español?:** SI
**Idioma o lengua indígena:** SIN DATO **Discapacidad:** NO
**Fecha de hechos:** 12/05/2026 **Fecha de percato:** 12/05/2026
**Lugar de los hechos:** BAJA CALIFORNIA SUR LA PAZ

### DATOS

| | |
|---|---|
| Características físicas: | complexion: mediana, cara: redondo, color de la piel: blanco, cabello: negro corto liso, ojos: cafés grandes, nariz: recta, boca: grande, labios: gruesos, estatura: 185cm, peso: 115kg |
| Señas particulares: | en el brazo izquierdo con la leyenda maria 13/01/2012, tatuaje en el brazo derecho con la figura de aguila, en el tobillo con la figura de una cadena, cicatriz en el brazo izquierdo secundaria a operacion |
| Prendas de vestir: | playera color: verde/gris/ecologico, shorts color: gris |
| Autoridades Competentes: | Autoridad que ingresó el reporte: COMISIÓN ESTATAL DE BÚSQUEDA DE PERSONAS DEL ESTADO DE BAJA CALIFORNIA SUR. |
| Carpeta de investigación: | |

La información que se visualiza de la persona desaparecida o no localizada, es recibida e integrada por las autoridades de la Federación y de las Entidades Federativas competentes, por lo que cualquier información que se visualice, puede ser con la autoridad de origen.

**Si tienes información que ayude a la localización de alguna Persona Desaparecida o No Localizada, comunicate desde México al número telefónico 800 028 7783 o WhatsApp 55 1309 9024 y proporciona toda la información que tengas.**

Gobierno de México | Gobernación | CNB Comisión Nacional de Búsqueda

# ALERTA NACIONAL



## FICHA DE BÚSQUEDA DE PERSONA DESAPARECIDA

**LUIS EDUARDO SOTO OTERO**
**Folio Único de Identificación**
**FI26-142075F68-3680-468E-85CE-AF267A935299**

**Edad al momento de la desaparición:** 27 **Edad Actual:** 28
**Lugar de nacimiento:** TAMAULIPAS
**Sexo:** HOMBRE **Genero:** MASCULINO
**Nacionalidad:** MEXICANA **¿Habla español?:** SI
**Idioma o lengua indígena:** SIN DATO **Discapacidad:** NO
**Fecha de hechos:** 07/05/2026 **Fecha de percato:** 07/05/2026
**Lugar de los hechos:** TAMAULIPAS MATAMOROS

### DATOS

| | |
|---|---|
| Características físicas: | complexion: mediana, cara: redondo, color de la piel: trigueño, ojos: cafés medianos, nariz: recta, boca: grande, labios: delgados, estatura: 170cm, peso: 90kg |
| Señas particulares: | tatuaje de la santa muerte en el pecho, tatuaje de tres mariposas en el antebrazo, cirugia en ojo |
| Prendas de vestir: | pants color: rojo, playera color: negro, zapatos color: negro |
| Autoridades Competentes: | Autoridad que ingresó el reporte: FISCALÍA GENERAL DE JUSTICIA DEL ESTADO DE TAMAULIPAS. |
| Carpeta de investigación: | FGJT/FEIDDFP/MAT/UE1/00090/2026 |

La información que se visualiza de la persona desaparecida o no localizada, es recibida e integrada por las autoridades de la Federación y de las Entidades Federativas competentes, por lo que cualquier información que se visualice, puede ser con la autoridad de origen.

**Si tienes información que ayude a la localización de alguna Persona Desaparecida o No Localizada, comunicate desde México al número telefónico 800 028 7783 o WhatsApp 55 1309 9024 y proporciona toda la información que tengas.**

ALERTA NACIONAL

Gobierno de México | Gobernación Secretaría de Gobernación | CNB Comisión Nacional de Búsqueda

# ALERTA NACIONAL



ALERTA NACIONAL

## FICHA DE BÚSQUEDA DE PERSONA DESAPARECIDA

**LUIS FERNANDO HERNANDEZ ALBARADO**
**Folio Único de Identificación**
**FI26-14B3CBA26-386C-4F74-8309-8479B4813283**

**Edad al momento de la desaparición:** 22 **Edad Actual:** 23
**Lugar de nacimiento:** CHIAPAS
**Sexo:** HOMBRE **Genero:** MASCULINO
**Nacionalidad:** MEXICANA **¿Habla español?:** SI
**Idioma o lengua indígena:** SIN DATO **Discapacidad:** SIN DATO
**Fecha de hechos:** 02/07/2024 **Fecha de percato:** 02/07/2024
**Lugar de los hechos:** CHIAPAS TUXTLA GUTIÉRREZ

### DATOS

| | |
|---|---|
| Características físicas: | complexion: robusta, cara: cuadrado, color de la piel: blanco, cabello: negro corto liso, ojos: cafés pequeños, nariz: recta, boca: mediana, labios: medianos, estatura: 170cm, peso: 78kg |
| Señas particulares: | tatuajes de una cruz de aproximadamente 10 centimetros detras del oido izquierdo., tatuaje en la mano derecha la figura de una corona con un rostro de una muerte de aproximadamente 12 centimetros., lunar de mancha en el hombro izquierdo. |
| Prendas de vestir: | pantalón color: azul, playera color: rojo, tenis color: negro |
| Autoridades Competentes: | Autoridad que ingresó el reporte: FISCALÍA GENERAL DEL ESTADO DE CHIAPAS. |
| Carpeta de investigación: | 0117-101-3003-2024 |

La información que se visualiza de la persona desaparecida o no localizada, es recibida e integrada por las autoridades de la Federación y de las Entidades Federativas competentes, por lo que cualquier información que se visualice, puede ser con la autoridad de origen.

**Si tienes información que ayude a la localización de alguna Persona Desaparecida o No Localizada, comunicate desde México al número telefónico 800 028 7783 o WhatsApp 55 1309 9024 y proporciona toda la información que tengas.**

Gobierno de México | Gobernación Secretaría de Gobernación | CNB Comisión Nacional de Búsqueda

# ALERTA NACIONAL



ALERTA NACIONAL

## FICHA DE BÚSQUEDA DE PERSONA DESAPARECIDA

**MARDOQUEO ISAAC CHUN VICENTE**
**Folio Único de Identificación**
**FI26-10D820862-569E-4256-AB1A-EC366BAC57DA**

**Edad al momento de la desaparición:** 41 **Edad Actual:** 41
**Lugar de nacimiento:** GUATEMALA
**Sexo:** HOMBRE **Genero:** MASCULINO
**Nacionalidad:** GUATEMALTECA **¿Habla español?:** SI
**Idioma o lengua indígena:** SIN DATO **Discapacidad:** NO
**Fecha de hechos:** 06/05/2026 **Fecha de percato:** 06/05/2026
**Lugar de los hechos:** CHIAPAS TAPACHULA

### DATOS

| | |
|---|---|
| Características físicas: | complexion: delgada, cara: ovalado, color de la piel: moreno, cabello: negro corto liso, ojos: cafés medianos, nariz: recta, boca: grande, labios: gruesos, estatura: 156cm, peso: 58kg |
| Señas particulares: | cicatriz en la pantorrilla derecha |
| Prendas de vestir: | SIN DATO |
| Autoridades Competentes: | Autoridad que ingresó el reporte: COMISIÓN ESTATAL DE BÚSQUEDA DE PERSONAS DEL ESTADO DE CHIAPAS. |
| Carpeta de investigación: | 01S/CEBP/256/2026 |

La información que se visualiza de la persona desaparecida o no localizada, es recibida e integrada por las autoridades de la Federación y de las Entidades Federativas competentes, por lo que cualquier información que se visualice, puede ser con la autoridad de origen.

**Si tienes información que ayude a la localización de alguna Persona Desaparecida o No Localizada, comunicate desde México al número telefónico 800 028 7783 o WhatsApp 55 1309 9024 y proporciona toda la información que tengas.**

Gobierno de México | Gobernación Secretaría de Gobernación | CNB Comisión Nacional de Búsqueda

# ALERTA NACIONAL



ALERTA NACIONAL

## FICHA DE BÚSQUEDA DE PERSONA DESAPARECIDA

**MARIA ELEUCARIA VELECES REYES**
**Folio Único de Identificación**
**FI26-16889D5A2-0992-46AE-9BBC-E432673605D0**

**Edad al momento de la desaparición:** 95 **Edad Actual:** 95
**Lugar de nacimiento:** GUERRERO
**Sexo:** MUJER **Genero:** MASCULINO
**Nacionalidad:** MEXICANA **¿Habla español?:** SI
**Idioma o lengua indígena:** SIN DATO **Discapacidad:** NO
**Fecha de hechos:** 05/05/2026 **Fecha de percato:** 05/05/2026
**Lugar de los hechos:** GUERRERO IGUALA DE LA INDEPENDENCIA

### DATOS

| | |
|---|---|
| Características físicas: | complexion: delgada, cara: redondo, color de la piel: moreno, cabello: cano largo liso, ojos: cafés pequeños, nariz: recta, boca: pequeña, labios: delgados, estatura: 140cm, peso: 50kg |
| Señas particulares: | lunar en la mejilla izquierda, no puede ver a consecuencia de cataratas, presenta parpado caido |
| Prendas de vestir: | SIN DATO |
| Autoridades Competentes: | Autoridad que ingresó el reporte: FISCALÍA GENERAL DEL ESTADO DE GUERRERO. |
| Carpeta de investigación: | 12060380400579120526 |

La información que se visualiza de la persona desaparecida o no localizada, es recibida e integrada por las autoridades de la Federación y de las Entidades Federativas competentes, por lo que cualquier información que se visualice, puede ser con la autoridad de origen.

**Si tienes información que ayude a la localización de alguna Persona Desaparecida o No Localizada, comunicate desde México al número telefónico 800 028 7783 o WhatsApp 55 1309 9024 y proporciona toda la información que tengas.**

Gobierno de México | Gobernación | CNB Comisión Nacional de Búsqueda

# ALERTA NACIONAL



## FICHA DE BÚSQUEDA DE PERSONA DESAPARECIDA

**MARIA LUCIA AYALA IBARRA**
**Folio Único de Identificación**
**FI26-1EE9CD73E-BD43-40BE-B70C-7768BE6BB5A1**

**Edad al momento de la desaparición:** 14 **Edad Actual:** 14
**Lugar de nacimiento:** DURANGO
**Sexo:** MUJER **Genero:** FEMENINO
**Nacionalidad:** MEXICANA **¿Habla español?:** SI
**Idioma o lengua indígena:** SIN DATO **Discapacidad:** NO
**Fecha de hechos:** 11/05/2026 **Fecha de percato:** 11/05/2026
**Lugar de los hechos:** DURANGO GÓMEZ PALACIO

### DATOS

| | |
|---|---|
| Características físicas: | complexion: delgada, cara: ovalado, color de la piel: blanco, cabello: castaño oscuro mediano liso, ojos: cafés pequeños, nariz: achatada, boca: mediana, estatura: 150cm, peso: 45kg |
| Señas particulares: | NINGUNA |
| Prendas de vestir: | blusa, pantiblusa, bluson color: azul marino, calcetin color: blanco, falda color: azul marino, zapatos color: negro |
| Autoridades Competentes: | Autoridad que ingresó el reporte: PORTAL. |
| Carpeta de investigación: | SIN DATO |

La información que se visualiza de la persona desaparecida o no localizada, es recibida e integrada por las autoridades de la Federación y de las Entidades Federativas competentes, por lo que cualquier información que se visualice, puede ser con la autoridad de origen.

**Si tienes información que ayude a la localización de alguna Persona Desaparecida o No Localizada, comunicate desde México al número telefónico 800 028 7783 o WhatsApp 55 1309 9024 y proporciona toda la información que tengas.**

ALERTA NACIONAL

Gobierno de México | Gobernación Secretaría de Gobernación | CNB Comisión Nacional de Búsqueda

# ALERTA NACIONAL



## FICHA DE BÚSQUEDA DE PERSONA DESAPARECIDA

**PEDRO RENE BAUTISTA FLORES**
**Folio Único de Identificación**
**FI26-186FF7685-ED31-4DC1-832F-6029F9D5ABF5**

**Edad al momento de la desaparición:** 29 **Edad Actual:** 29
**Lugar de nacimiento:** TABASCO
**Sexo:** HOMBRE **Genero:** MASCULINO
**Nacionalidad:** MEXICANA **¿Habla español?:** SI
**Idioma o lengua indígena:** SIN DATO **Discapacidad:** NO
**Fecha de hechos:** 21/02/2026 **Fecha de percato:** 22/02/2026
**Lugar de los hechos:** TABASCO CÁRDENAS

| DATOS | |
|---|---|
| Características físicas: | complexion: robusta, color de la piel: trigueño, cabello: castaño oscuro corto ondulado, nariz: recta, boca: mediana, labios: gruesos, estatura: 168cm, peso: 120kg |
| Señas particulares: | NINGUNA |
| Prendas de vestir: | SIN DATO |
| Autoridades Competentes: | Autoridad que ingresó el reporte: COMISIÓN ESTATAL DE BÚSQUEDA DE PERSONAS EN EL ESTADO DE TABASCO. |
| Carpeta de investigación: | CI-FEIDDP-BP-35/2026 |

La información que se visualiza de la persona desaparecida o no localizada, es recibida e integrada por las autoridades de la Federación y de las Entidades Federativas competentes, por lo que cualquier información que se visualice, puede ser con la autoridad de origen.

**Si tienes información que ayude a la localización de alguna Persona Desaparecida o No Localizada, comunicate desde México al número telefónico 800 028 7783 o WhatsApp 55 1309 9024 y proporciona toda la información que tengas.**

ALERTA NACIONAL

Gobierno de México | Gobernación Secretaría de Gobernación | CNB Comisión Nacional de Búsqueda

# ALERTA NACIONAL



## FICHA DE BÚSQUEDA DE PERSONA DESAPARECIDA

**RAMON CRUZ MARTINEZ**
**Folio Único de Identificación**
**FI26-1EF83D9A2-A9F0-489B-BCF1-93177F7383D8**

**Edad al momento de la desaparición:** 36 **Edad Actual:** 36
**Lugar de nacimiento:** NUEVO LEON
**Sexo:** HOMBRE **Genero:** MASCULINO
**Nacionalidad:** MEXICANA **¿Habla español?:** SI
**Idioma o lengua indígena:** SIN DATO **Discapacidad:** NO
**Fecha de hechos:** 22/04/2026 **Fecha de percato:** 22/04/2026
**Lugar de los hechos:** NUEVO LEON CIÉNEGA DE FLORES

## DATOS

| | |
|---|---|
| Características físicas: | complexion: delgada, cara: no recuerda, color de la piel: moreno, cabello: negro corto ondulado, ojos: cafés no recuerda, nariz: achatada, boca: grande, labios: medianos, estatura: 175cm, peso: 70kg |
| Señas particulares: | una estrella en cada hombro |
| Prendas de vestir: | SIN DATO |
| Autoridades Competentes: | Autoridad que ingresó el reporte: COMISIÓN LOCAL DE BÚSQUEDA DE PERSONAS DE NUEVO LEÓN. |
| Carpeta de investigación: | FGJNL- 58268/2026 |

La información que se visualiza de la persona desaparecida o no localizada, es recibida e integrada por las autoridades de la Federación y de las Entidades Federativas competentes, por lo que cualquier información que se visualice, puede ser con la autoridad de origen.

**Si tienes información que ayude a la localización de alguna Persona Desaparecida o No Localizada, comunicate desde México al número telefónico 800 028 7783 o WhatsApp 55 1309 9024 y proporciona toda la información que tengas.**

ALERTA NACIONAL

Gobierno de México | Gobernación Secretaría de Gobernación | CNB Comisión Nacional de Búsqueda

# ALERTA NACIONAL



ALERTA NACIONAL

## FICHA DE BÚSQUEDA DE PERSONA DESAPARECIDA

**ROBERTO LOZANO MARTINEZ**
**Folio Único de Identificación**
**FI26-1E0899DEF-C94E-4FB6-B19B-74FB66803E4C**

**Edad al momento de la desaparición:** 66 **Edad Actual:** 66
**Lugar de nacimiento:** JALISCO
**Sexo:** HOMBRE **Genero:** MASCULINO
**Nacionalidad:** MEXICANA **¿Habla español?:** SI
**Idioma o lengua indígena:** SIN DATO **Discapacidad:** NO
**Fecha de hechos:** 11/05/2026 **Fecha de percato:** 11/05/2026
**Lugar de los hechos:** JALISCO LAGOS DE MORENO

| DATOS | |
|---|---|
| Características físicas: | complexion: delgada, cara: ovalado, color de la piel: moreno, cabello: castaño claro corto liso, ojos: cafés medianos, nariz: alomada, boca: mediana, labios: delgados, estatura: 172cm, peso: 65kg |
| Señas particulares: | tatuaje de panteon en pecho, tatuaje de catedral gotica en cuello |
| Prendas de vestir: | SIN DATO |
| Autoridades Competentes: | Autoridad que ingresó el reporte: COMISIÓN NACIONAL DE BÚSQUEDA. |
| Carpeta de investigación: | |

La información que se visualiza de la persona desaparecida o no localizada, es recibida e integrada por las autoridades de la Federación y de las Entidades Federativas competentes, por lo que cualquier información que se visualice, puede ser con la autoridad de origen.

**Si tienes información que ayude a la localización de alguna Persona Desaparecida o No Localizada, comunicate desde México al número telefónico 800 028 7783 o WhatsApp 55 1309 9024 y proporciona toda la información que tengas.**

Gobierno de México | Gobernación Secretaría de Gobernación | CNB Comisión Nacional de Búsqueda

# ALERTA NACIONAL

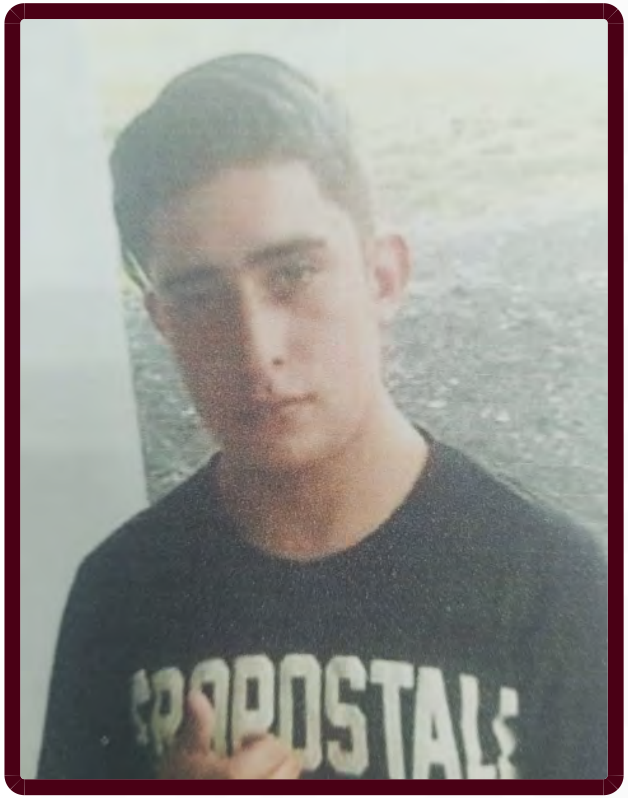

ALERTA NACIONAL

## FICHA DE BÚSQUEDA DE PERSONA DESAPARECIDA

**ROBERTO OROZCO LEYVA**
**Folio Único de Identificación**
**FI26-1875E6767-4ECC-4457-88A3-0F384C2CCF10**

**Edad al momento de la desaparición:** 22 **Edad Actual:** 22
**Lugar de nacimiento:** MICHOACAN
**Sexo:** HOMBRE **Genero:** MASCULINO
**Nacionalidad:** MEXICANA **¿Habla español?:** SI
**Idioma o lengua indígena:** SIN DATO **Discapacidad:** NO
**Fecha de hechos:** 28/04/2026 **Fecha de percato:** 28/04/2026
**Lugar de los hechos:** MICHOACAN ZAMORA

| DATOS | |
|---|---|
| Características físicas: | complexion: robusta, color de la piel: blanco, cabello: negro corto liso, ojos: cafés pequeños, nariz: recta, boca: mediana, labios: medianos, estatura: 145cm, peso: 60kg |
| Señas particulares: | tatuaje de un cristo en la mano derecho |
| Prendas de vestir: | playera color: negro, shorts color: verde |
| Autoridades Competentes: | Autoridad que ingresó el reporte: FISCALÍA GENERAL DEL ESTADO DE MICHOACÁN. |
| Carpeta de investigación: | FRZA/20072/2026 |

La información que se visualiza de la persona desaparecida o no localizada, es recibida e integrada por las autoridades de la Federación y de las Entidades Federativas competentes, por lo que cualquier información que se visualice, puede ser con la autoridad de origen.

**Si tienes información que ayude a la localización de alguna Persona Desaparecida o No Localizada, comunicate desde México al número telefónico 800 028 7783 o WhatsApp 55 1309 9024 y proporciona toda la información que tengas.**

Gobierno de México | Gobernación Secretaría de Gobernación | CNB Comisión Nacional de Búsqueda

# ALERTA NACIONAL




ALERTA NACIONAL

## FICHA DE BÚSQUEDA DE PERSONA DESAPARECIDA

**ROBERTO RAMIREZ MARTELL**
**Folio Único de Identificación**
**FI26-12D5BD0C0-D093-4F1C-AFDE-93FC2C5E9108**

**Edad al momento de la desaparición:** 40 **Edad Actual:** 40
**Lugar de nacimiento:** BAJA CALIFORNIA SUR
**Sexo:** HOMBRE **Genero:** MASCULINO
**Nacionalidad:** MEXICANA **¿Habla español?:** SI
**Idioma o lengua indígena:** SIN DATO **Discapacidad:** NO
**Fecha de hechos:** 09/05/2026 **Fecha de percato:** 09/05/2026
**Lugar de los hechos:** BAJA CALIFORNIA SUR LA PAZ

### DATOS

| | |
|---|---|
| Características físicas: | complexion: delgada, cara: ovalado, color de la piel: blanco, cabello: castaño oscuro corto liso, ojos: cafés no recuerda, nariz: no recuerda, boca: mediana, labios: medianos, estatura: 175cm, peso: 80kg |
| Señas particulares: | tatuaje con la figura de firma de su padre en el antebrazo izquierdo en tinta color negro de 5 cm de diametro, lunar de forma redondeada de 2 milimetros de longitud de color negro en el area del cuello |
| Prendas de vestir: | SIN DATO |
| Autoridades Competentes: | Autoridad que ingresó el reporte: COMISIÓN ESTATAL DE BÚSQUEDA DE PERSONAS DEL ESTADO DE BAJA CALIFORNIA SUR. |
| Carpeta de investigación: | CSL/2124/2026/NUC |

La información que se visualiza de la persona desaparecida o no localizada, es recibida e integrada por las autoridades de la Federación y de las Entidades Federativas competentes, por lo que cualquier información que se visualice, puede ser con la autoridad de origen.

**Si tienes información que ayude a la localización de alguna Persona Desaparecida o No Localizada, comunicate desde México al número telefónico 800 028 7783 o WhatsApp 55 1309 9024 y proporciona toda la información que tengas.**

Gobierno de México | Gobernación Secretaría de Gobernación | CNB Comisión Nacional de Búsqueda

# ALERTA NACIONAL



## FICHA DE BÚSQUEDA DE PERSONA DESAPARECIDA

**ROGELIO GARCIA CABALLERO**
**Folio Único de Identificación**
**FI26-17D08A664-8CB2-45A3-967F-93DC6A5BE1C8**

**Edad al momento de la desaparición:** 35 **Edad Actual:** 35
**Lugar de nacimiento:** CHIAPAS
**Sexo:** HOMBRE **Genero:** MASCULINO
**Nacionalidad:** MEXICANA **¿Habla español?:** SI
**Idioma o lengua indígena:** SIN DATO **Discapacidad:** NO
**Fecha de hechos:** 06/05/2026 **Fecha de percato:** 06/05/2026
**Lugar de los hechos:** CHIAPAS TUZANTÁN

### DATOS

| | |
|---|---|
| Características físicas: | complexion: robusta, cara: redondo, color de la piel: moreno, cabello: negro corto liso, ojos: negros pequeños, nariz: achatada, boca: pequeña, labios: gruesos, estatura: 180cm, peso: 86kg |
| Señas particulares: | tatuaje de un cristo en el pecho, lunar en la mejilla izquierda |
| Prendas de vestir: | playera color: rojo, shorts color: azul, tenis color: rojo/negro |
| Autoridades Competentes: | Autoridad que ingresó el reporte: COMISIÓN ESTATAL DE BÚSQUEDA DE PERSONAS DEL ESTADO DE CHIAPAS. |
| Carpeta de investigación: | 01S/CEBP/253/2026 |

La información que se visualiza de la persona desaparecida o no localizada, es recibida e integrada por las autoridades de la Federación y de las Entidades Federativas competentes, por lo que cualquier información que se visualice, puede ser con la autoridad de origen.

**Si tienes información que ayude a la localización de alguna Persona Desaparecida o No Localizada, comunicate desde México al número telefónico 800 028 7783 o WhatsApp 55 1309 9024 y proporciona toda la información que tengas.**

ALERTA NACIONAL

Gobierno de México | Gobernación Secretaría de Gobernación | CNB Comisión Nacional de Búsqueda

# ALERTA NACIONAL

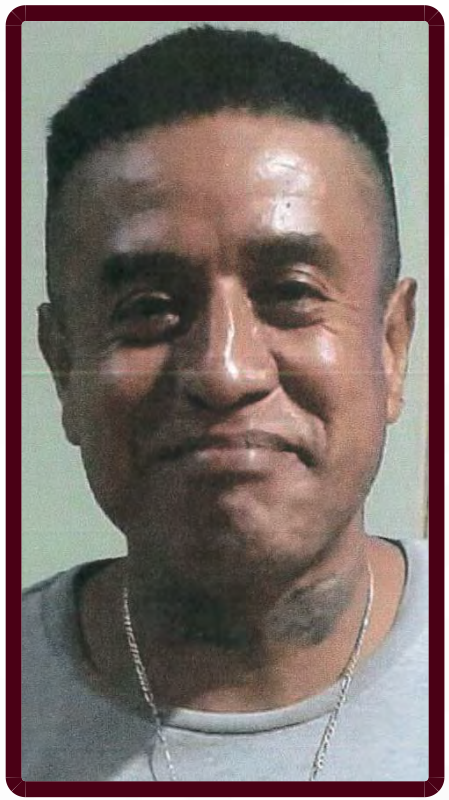

ALERTA NACIONAL

## FICHA DE BÚSQUEDA DE PERSONA DESAPARECIDA

**ROLANDO RODRIGUEZ PIÑON**
**Folio Único de Identificación**
**FI26-179607C09-0E8B-4615-990E-7C2C2BC7E43C**

**Edad al momento de la desaparición:** 51 **Edad Actual:** 51
**Lugar de nacimiento:** TAMAULIPAS
**Sexo:** HOMBRE **Genero:** MASCULINO
**Nacionalidad:** MEXICANA **¿Habla español?:** SI
**Idioma o lengua indígena:** SIN DATO **Discapacidad:** NO
**Fecha de hechos:** 11/05/2026 **Fecha de percato:** 11/05/2026
**Lugar de los hechos:** TAMAULIPAS MATAMOROS

### DATOS

| | |
|---|---|
| Características físicas: | complexion: delgada, cara: ovalado, color de la piel: moreno, ojos: cafés pequeños, nariz: recta, boca: mediana, labios: medianos, estatura: 155cm, peso: 70kg |
| Señas particulares: | tatuaje de trazos en el cuello , tatuaje de la leyenda rodrguez en la espalda, tatuaje de la imagen de pancho villa en la espalda, tatuaje de un rosario en el pecho, tatuaje de unas manos unidas en el abdomen, cicatriz grande vertical en el abdomen, tatuajes de dos mujeres una en cada brazo, diversos tatuajes en el pecho y en los brazos |
| Prendas de vestir: | pantalón color: azul, sueter color: gris, tenis color: blanco |
| Autoridades Competentes: | Autoridad que ingresó el reporte: FISCALÍA GENERAL DE JUSTICIA DEL ESTADO DE TAMAULIPAS. |
| Carpeta de investigación: | FGJT/FEIDDFP/MAT/UE1/00089/2026 |

La información que se visualiza de la persona desaparecida o no localizada, es recibida e integrada por las autoridades de la Federación y de las Entidades Federativas competentes, por lo que cualquier información que se visualice, puede ser con la autoridad de origen.

**Si tienes información que ayude a la localización de alguna Persona Desaparecida o No Localizada, comunicate desde México al número telefónico 800 028 7783 o WhatsApp 55 1309 9024 y proporciona toda la información que tengas.**

Gobierno de México | Gobernación | CNB Comisión Nacional de Búsqueda

# ALERTA NACIONAL



ALERTA NACIONAL

## FICHA DE BÚSQUEDA DE PERSONA DESAPARECIDA

**VICTOR MANUEL ALVAREZ RODRIGUEZ**
**Folio Único de Identificación**
**FI26-1FA49EBEE-B4E7-4C43-9335-08F906FA9AAB**

**Edad al momento de la desaparición:** 36 **Edad Actual:** 36
**Lugar de nacimiento:** VERACRUZ
**Sexo:** HOMBRE **Genero:** MASCULINO
**Nacionalidad:** MEXICANA **¿Habla español?:** SI
**Idioma o lengua indígena:** SIN DATO **Discapacidad:** NO
**Fecha de hechos:** 08/05/2026 **Fecha de percato:** 08/05/2026
**Lugar de los hechos:** VERACRUZ POZA RICA DE HIDALGO

### DATOS

| | |
|---|---|
| Características físicas: | complexion: delgada, cara: ovalado, color de la piel: moreno, cabello: negro corto liso, ojos: cafés medianos, nariz: achatada, boca: mediana, labios: medianos, estatura: 176cm, peso: 36kg |
| Señas particulares: | tatuaje en la espalda con el nombre de alicia con una mariposa y tres estrellas |
| Prendas de vestir: | SIN DATO |
| Autoridades Competentes: | Autoridad que ingresó el reporte: FISCALÍA GENERAL DEL ESTADO DE VERACRUZ DE IGNACIO DE LA LLAVE. |
| Carpeta de investigación: | PZR/FIM/FEADPD/047/2026 |

La información que se visualiza de la persona desaparecida o no localizada, es recibida e integrada por las autoridades de la Federación y de las Entidades Federativas competentes, por lo que cualquier información que se visualice, puede ser con la autoridad de origen.

**Si tienes información que ayude a la localización de alguna Persona Desaparecida o No Localizada, comunicate desde México al número telefónico 800 028 7783 o WhatsApp 55 1309 9024 y proporciona toda la información que tengas.**

Gobierno de México | Gobernación Secretaría de Gobernación | CNB Comisión Nacional de Búsqueda

# ALERTA NACIONAL

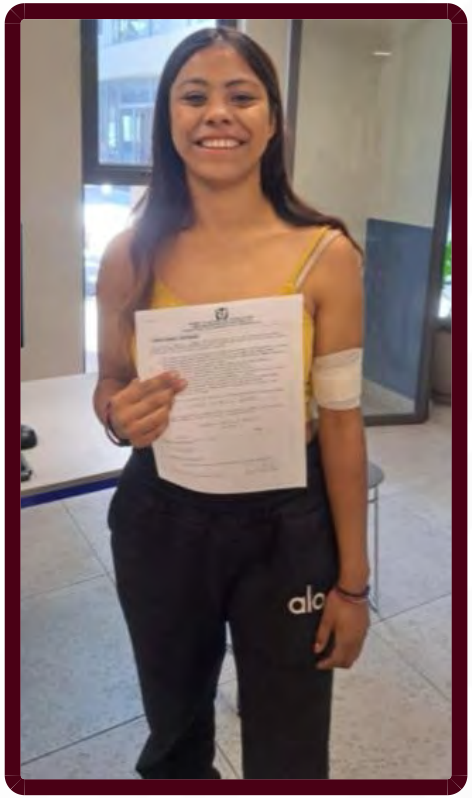

ALERTA NACIONAL

## FICHA DE BÚSQUEDA DE PERSONA DESAPARECIDA

**YARENCY JAZMIN OROPEZA RAMIREZ**
**Folio Único de Identificación**
**FI26-1FE0A816A-F9D7-4440-8988-68D9CD889275**

**Edad al momento de la desaparición:** 17 **Edad Actual:** 17
**Lugar de nacimiento:** JALISCO
**Sexo:** MUJER **Genero:** FEMENINO
**Nacionalidad:** MEXICANA **¿Habla español?:** SI
**Idioma o lengua indígena:** SIN DATO **Discapacidad:** NO
**Fecha de hechos:** 06/05/2026 **Fecha de percato:** 06/05/2026
**Lugar de los hechos:** JALISCO GUADALAJARA

### DATOS

| | |
|---|---|
| Características físicas: | complexion: delgada, cara: redondo, color de la piel: moreno, cabello: castaño oscuro largo liso, ojos: cafés medianos, nariz: achatada, boca: grande, labios: gruesos, estatura: 160cm, peso: 60kg |
| Señas particulares: | cicatriz en brazo izquierdo por implante |
| Prendas de vestir: | blusa, pantiblusa, bluson color: rojo, overol color: azul, tenis color: plata |
| Autoridades Competentes: | Autoridad que ingresó el reporte: FISCALÍA GENERAL DEL ESTADO DE JALISCO. |
| Carpeta de investigación: | 27998/2026 |

La información que se visualiza de la persona desaparecida o no localizada, es recibida e integrada por las autoridades de la Federación y de las Entidades Federativas competentes, por lo que cualquier información que se visualice, puede ser con la autoridad de origen.

**Si tienes información que ayude a la localización de alguna Persona Desaparecida o No Localizada, comunicate desde México al número telefónico 800 028 7783 o WhatsApp 55 1309 9024 y proporciona toda la información que tengas.**

Gobierno de México | Gobernación Secretaría de Gobernación | CNB Comisión Nacional de Búsqueda

# ALERTA NACIONAL



## FICHA DE BÚSQUEDA DE PERSONA DESAPARECIDA

**ADAN AARON LUNA CONEJO**
**Folio Único de Identificación**
**FI26-1197FC3C6-7106-4B2E-9A9C-A0E7E13AC5AE**

**Edad al momento de la desaparición:** 35 **Edad Actual:** 41
**Lugar de nacimiento:** GUANAJUATO
**Sexo:** HOMBRE **Genero:** MASCULINO
**Nacionalidad:** MEXICANA **¿Habla español?:** SI
**Idioma o lengua indígena:** SIN DATO **Discapacidad:** NO
**Fecha de hechos:** SIN DATO **Fecha de percato:** 06/11/2017
**Lugar de los hechos:** GUANAJUATO SIN DATO

### DATOS

| | |
|---|---|
| Características físicas: | complexion: delgada, cara: ovalado, color de la piel: moreno, cabello: negro corto liso, ojos: negros medianos, nariz: alomada, boca: mediana, labios: delgados, estatura: 170cm, peso: 77kg |
| Señas particulares: | tatuaje en el pecho del lado derecho de una cruz con un sombrero y la leyenda qepd gabriel conejo, tatuaje en el pecho del lado izquierdo con la leyenda arian, tatuaje en el antebrazo izquierdo de unas fresas con la leyenda soy irapuato gto, diente frontal superior derecho fracturado, tatuaje en el antebrazo derecho de unas fresas con la leyenda soy irapuato gto, cicatriz en parte superior del abdomen , cicatriz en pie derecho a la altura del tobillo de aprox 10 cm, cicatriz en mejilla derecha , lunar de carne en cuello |
| Prendas de vestir: | pantalón color: azul, playera color: rosa, sudadera color: gris, zapatos color: negro |
| Autoridades Competentes: | Autoridad que ingresó el reporte: COMISIÓN NACIONAL DE BÚSQUEDA. |
| Carpeta de investigación: | 3608/2018 |

La información que se visualiza de la persona desaparecida o no localizada, es recibida e integrada por las autoridades de la Federación y de las Entidades Federativas competentes, por lo que cualquier información que se visualice, puede ser con la autoridad de origen.

**Si tienes información que ayude a la localización de alguna Persona Desaparecida o No Localizada, comunicate desde México al número telefónico 800 028 7783 o WhatsApp 55 1309 9024 y proporciona toda la información que tengas.**

ALERTA NACIONAL

Gobierno de México | Gobernación Secretaría de Gobernación | CNB Comisión Nacional de Búsqueda

# ALERTA NACIONAL



ALERTA NACIONAL

## FICHA DE BÚSQUEDA DE PERSONA DESAPARECIDA

**ANGEL JULIAN CORONA CORREA**
**Folio Único de Identificación**
**FI26-1EA80278C-8589-4240-A689-E8EAB10A426C**

**Edad al momento de la desaparición:** 20 **Edad Actual:** 20
**Lugar de nacimiento:** MICHOACAN
**Sexo:** HOMBRE **Genero:** MASCULINO
**Nacionalidad:** MEXICANA **¿Habla español?:** SI
**Idioma o lengua indígena:** SIN DATO **Discapacidad:** NO
**Fecha de hechos:** 10/05/2026 **Fecha de percato:** 10/05/2026
**Lugar de los hechos:** MICHOACAN MORELIA

| DATOS | |
|---|---|
| Características físicas: | complexion: delgada, cara: ovalado, color de la piel: moreno, cabello: negro corto liso, ojos: cafés grandes, boca: grande, labios: gruesos, estatura: 162cm, peso: 65kg |
| Señas particulares: | cicatriz en el menton marcada de 3 cm aproximadamente, tatuaje en el cuello con figura de play boy, tatuaje en el estomago con fecha de nacimiento con la leyenda 2006, tatuaje en el chamorro de figura de mascara de cara triste de teatro, dos tatuajes de estrellas en el pecho, tatuaje de corazon en el brazo derecho a la altura del hombro con la figura de una calavera y una mujer |
| Prendas de vestir: | SIN DATO |
| Autoridades Competentes: | Autoridad que ingresó el reporte: FISCALÍA GENERAL DEL ESTADO DE MICHOACÁN. |
| Carpeta de investigación: | FEPD/19670/2026 |

La información que se visualiza de la persona desaparecida o no localizada, es recibida e integrada por las autoridades de la Federación y de las Entidades Federativas competentes, por lo que cualquier información que se visualice, puede ser con la autoridad de origen.

**Si tienes información que ayude a la localización de alguna Persona Desaparecida o No Localizada, comunicate desde México al número telefónico 800 028 7783 o WhatsApp 55 1309 9024 y proporciona toda la información que tengas.**

Gobierno de México | Gobernación (Secretaría de Gobernación) | CNB Comisión Nacional de Búsqueda

# ALERTA NACIONAL



## FICHA DE BÚSQUEDA DE PERSONA DESAPARECIDA

**AURELIA VALDEZ CRUZ**
**Folio Único de Identificación**
**FI26-1F8382B75-E607-478B-9F15-AFE8A19D7A05**

**Edad al momento de la desaparición:** 85 **Edad Actual:** 85
**Lugar de nacimiento:** HIDALGO
**Sexo:** MUJER **Genero:** FEMENINO
**Nacionalidad:** MEXICANA **¿Habla español?:** SI
**Idioma o lengua indígena:** SIN DATO **Discapacidad:** NO
**Fecha de hechos:** 29/04/2026 **Fecha de percato:** 08/05/2026
**Lugar de los hechos:** HIDALGO CALNALI

### DATOS

| | |
|---|---|
| Características físicas: | complexion: robusta, cara: ovalado, color de la piel: moreno, cabello: cano largo liso, ojos: cafés grandes, nariz: recta, boca: grande, labios: delgados, estatura: 160cm, peso: 65kg |
| Señas particulares: | cicatriz entre el labio superior y la nariz, en forma diagonal |
| Prendas de vestir: | pantalón, sueter, tenis |
| Autoridades Competentes: | Autoridad que ingresó el reporte: PROCURADURÍA GENERAL DE JUSTICIA DEL ESTADO DE HIDALGO. |
| Carpeta de investigación: | 11-2026-00118 |

La información que se visualiza de la persona desaparecida o no localizada, es recibida e integrada por las autoridades de la Federación y de las Entidades Federativas competentes, por lo que cualquier información que se visualice, puede ser con la autoridad de origen.

**Si tienes información que ayude a la localización de alguna Persona Desaparecida o No Localizada, comunicate desde México al número telefónico 800 028 7783 o WhatsApp 55 1309 9024 y proporciona toda la información que tengas.**

ALERTA NACIONAL

Gobierno de México | Gobernación Secretaría de Gobernación | CNB Comisión Nacional de Búsqueda

# ALERTA NACIONAL

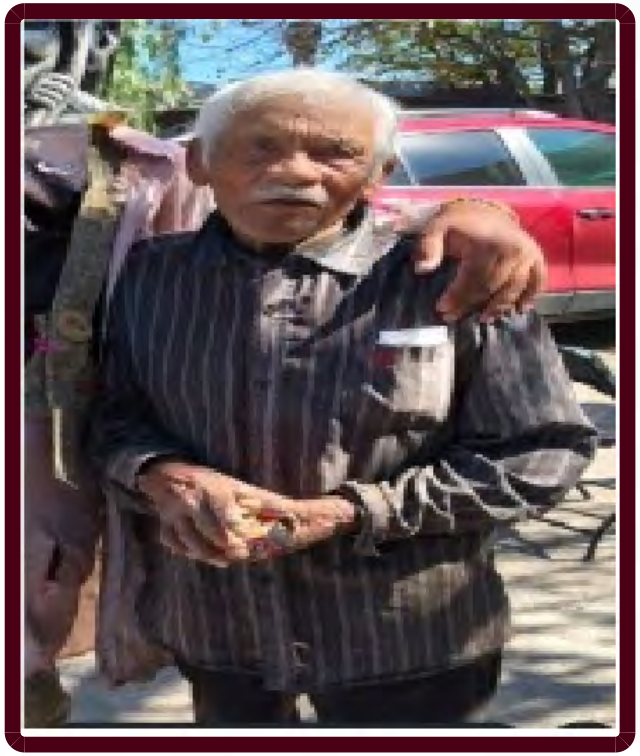

ALERTA NACIONAL

## FICHA DE BÚSQUEDA DE PERSONA DESAPARECIDA

**AURELIO ZAMUDIO CABRERA**
**Folio Único de Identificación**
**FI26-170CDAA3C-C75D-4715-9318-C186850C582A**

**Edad al momento de la desaparición:** 99 **Edad Actual:** 99
**Lugar de nacimiento:** QUERETARO
**Sexo:** HOMBRE **Genero:** MASCULINO **Nombre Social:** SIN INFORMACION SIN INFORMACION SIN INFORMACION
**Nacionalidad:** MEXICANA **¿Habla español?:** SI
**Idioma o lengua indígena:** SIN DATO **Discapacidad:** NO
**Fecha de hechos:** 06/05/2026 **Fecha de percato:** 07/05/2026
**Lugar de los hechos:** QUERETARO EL MARQUÉS

| DATOS | |
|---|---|
| Características físicas: | complexion: delgada, cara: ovalado, color de la piel: moreno, cabello: cano corto crespo, ojos: negros medianos, nariz: achatada, boca: mediana, labios: delgados, estatura: 159cm, peso: 75kg |
| Señas particulares: | NINGUNA |
| Prendas de vestir: | chamarra color: azul marino |
| Autoridades Competentes: | Autoridad que ingresó el reporte: FISCALÍA GENERAL DEL ESTADO QUERÉTARO. |
| Carpeta de investigación: | CI/QRO/14520/2026 |

La información que se visualiza de la persona desaparecida o no localizada, es recibida e integrada por las autoridades de la Federación y de las Entidades Federativas competentes, por lo que cualquier información que se visualice, puede ser con la autoridad de origen.

**Si tienes información que ayude a la localización de alguna Persona Desaparecida o No Localizada, comunicate desde México al número telefónico 800 028 7783 o WhatsApp 55 1309 9024 y proporciona toda la información que tengas.**

Gobierno de México | Gobernación Secretaría de Gobernación | CNB Comisión Nacional de Búsqueda

# ALERTA NACIONAL



## FICHA DE BÚSQUEDA DE PERSONA DESAPARECIDA

**BRAULIO DE LA CRUZ DOMINGUEZ**
**Folio Único de Identificación**
**FI26-1D7F81FE7-3E3D-44BC-9D9D-B5A2C784D6C6**

**Edad al momento de la desaparición:** 17 **Edad Actual:** 19
**Lugar de nacimiento:** CHIAPAS
**Sexo:** HOMBRE **Genero:** MASCULINO
**Nacionalidad:** MEXICANA **¿Habla español?:** SI
**Idioma o lengua indígena:** SIN DATO **Discapacidad:** SIN DATO
**Fecha de hechos:** 07/07/2024 **Fecha de percato:** 07/07/2024
**Lugar de los hechos:** CHIAPAS BERRIOZÁBAL

### DATOS

| | |
|---|---|
| Características físicas: | complexion: delgada, cara: no recuerda, color de la piel: blanco, cabello: negro corto liso, ojos: cafés grandes, nariz: no recuerda, boca: grande, labios: gruesos, estatura: 165cm, peso: 50kg |
| Señas particulares: | cicatriz en el brazo derecho a la altura del codo en forma lineal., cicatriz en la pantorrilla del pie derecho en forma circular. |
| Prendas de vestir: | calcetas color: negro, pantalón color: azul, playera color: negro, zapatos |
| Autoridades Competentes: | Autoridad que ingresó el reporte: FISCALÍA GENERAL DEL ESTADO DE CHIAPAS. |
| Carpeta de investigación: | C.I 0131-101-3003-2024 |

La información que se visualiza de la persona desaparecida o no localizada, es recibida e integrada por las autoridades de la Federación y de las Entidades Federativas competentes, por lo que cualquier información que se visualice, puede ser con la autoridad de origen.

**Si tienes información que ayude a la localización de alguna Persona Desaparecida o No Localizada, comunicate desde México al número telefónico 800 028 7783 o WhatsApp 55 1309 9024 y proporciona toda la información que tengas.**

ALERTA NACIONAL

Gobierno de México | Gobernación Secretaría de Gobernación | CNB Comisión Nacional de Búsqueda

# ALERTA NACIONAL

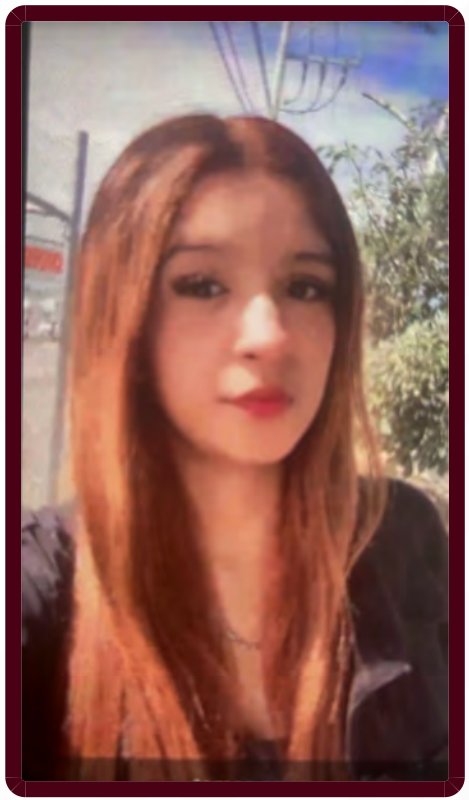

ALERTA NACIONAL

## FICHA DE BÚSQUEDA DE PERSONA DESAPARECIDA

**BRITZY ALEJANDRA DE DIOS JIMENEZ**
**Folio Único de Identificación**
**FI26-1FF000FDE-8D28-4432-BA23-2DB790AC6784**

**Edad al momento de la desaparición:** 18 **Edad Actual:** 18
**Lugar de nacimiento:** NAYARIT
**Sexo:** MUJER **Genero:** FEMENINO
**Nacionalidad:** MEXICANA **¿Habla español?:** SI
**Idioma o lengua indígena:** SIN DATO **Discapacidad:** NO
**Fecha de hechos:** 28/04/2026 **Fecha de percato:** 05/05/2026
**Lugar de los hechos:** NAYARIT TEPIC

| DATOS | |
|---|---|
| Características físicas: | complexion: delgada, cara: ovalado, color de la piel: moreno, cabello: castaño claro largo liso, ojos: cafés pequeños, nariz: recta, boca: pequeña, labios: delgados, estatura: 163cm, peso: 50kg |
| Señas particulares: | cicatriz por quemadura en pantorrilla derecha, lunar arriba del labio superior |
| Prendas de vestir: | blusa, pantiblusa, bluson color: negro, chamarra, falda color: negro, tenis |
| Autoridades Competentes: | Autoridad que ingresó el reporte: FISCALÍA GENERAL DEL ESTADO DE NAYARIT. |
| Carpeta de investigación: | NAY/TEP/III/CI/02151/2026 |

La información que se visualiza de la persona desaparecida o no localizada, es recibida e integrada por las autoridades de la Federación y de las Entidades Federativas competentes, por lo que cualquier información que se visualice, puede ser con la autoridad de origen.

**Si tienes información que ayude a la localización de alguna Persona Desaparecida o No Localizada, comunicate desde México al número telefónico 800 028 7783 o WhatsApp 55 1309 9024 y proporciona toda la información que tengas.**

Gobierno de México | Gobernación Secretaría de Gobernación | CNB Comisión Nacional de Búsqueda

# ALERTA NACIONAL



ALERTA NACIONAL

## FICHA DE BÚSQUEDA DE PERSONA DESAPARECIDA

**CARLOS JOSEFH TREJO CEJA**
**Folio Único de Identificación**
**FI26-1BD142870-0613-404B-AC07-2DA0DFE57320**

**Edad al momento de la desaparición:** 13 **Edad Actual:** 13
**Lugar de nacimiento:** MICHOACAN
**Sexo:** HOMBRE **Genero:** MASCULINO
**Nacionalidad:** MEXICANA **¿Habla español?:** SI
**Idioma o lengua indígena:** SIN DATO **Discapacidad:** NO
**Fecha de hechos:** 11/05/2026 **Fecha de percato:** 11/05/2026
**Lugar de los hechos:** MICHOACAN TARÍMBARO

| DATOS | |
|---|---|
| Características físicas: | complexion: delgada, cara: ovalado, color de la piel: moreno, cabello: castaño oscuro corto liso, ojos: cafés medianos, boca: mediana, labios: delgados, estatura: 153cm, peso: 49kg |
| Señas particulares: | apendice en oreja izquierda |
| Prendas de vestir: | camisa color: blanco, pantalón color: azul marino, sudadera color: negro, sueter color: azul marino, zapatos color: negro |
| Autoridades Competentes: | Autoridad que ingresó el reporte: FISCALÍA GENERAL DEL ESTADO DE MICHOACÁN. |
| Carpeta de investigación: | FEPD/19834/2026 |

La información que se visualiza de la persona desaparecida o no localizada, es recibida e integrada por las autoridades de la Federación y de las Entidades Federativas competentes, por lo que cualquier información que se visualice, puede ser con la autoridad de origen.

**Si tienes información que ayude a la localización de alguna Persona Desaparecida o No Localizada, comunicate desde México al número telefónico 800 028 7783 o WhatsApp 55 1309 9024 y proporciona toda la información que tengas.**

Gobierno de México | Gobernación Secretaría de Gobernación | CNB Comisión Nacional de Búsqueda

# ALERTA NACIONAL



ALERTA NACIONAL

## FICHA DE BÚSQUEDA DE PERSONA DESAPARECIDA

**CESAR AUGUSTO IXTEPAN QUINO**
**Folio Único de Identificación**
**FI26-174313752-2D1C-4E12-9B24-746EE6A43042**

**Edad al momento de la desaparición:** 30 **Edad Actual:** 31
**Lugar de nacimiento:** VERACRUZ
**Sexo:** HOMBRE **Genero:** MASCULINO
**Nacionalidad:** MEXICANA **¿Habla español?:** SIN DATO
**Idioma o lengua indígena:** SIN DATO **Discapacidad:** NO
**Fecha de hechos:** 07/03/2026 **Fecha de percato:** 07/03/2026
**Lugar de los hechos:** VERACRUZ SAN ANDRÉS TUXTLA

### DATOS

| | |
|---|---|
| Características físicas: | complexion: delgada, cara: redondo, color de la piel: trigueño, cabello: negro corto liso, ojos: cafés pequeños, nariz: achatada, boca: pequeña, labios: gruesos, estatura: 170cm, peso: 70kg |
| Señas particulares: | lunar en la espalda, tatuaje en el pecho de flores, tatuaje en el brazo izquierdo con una silueta femenina |
| Prendas de vestir: | SIN DATO |
| Autoridades Competentes: | Autoridad que ingresó el reporte: COMISIÓN ESTATAL DE BÚSQUEDA DE PERSONAS EN EL ESTADO DE VERACRUZ. |
| Carpeta de investigación: | SAT/DXIX/F1/295/2026 |

La información que se visualiza de la persona desaparecida o no localizada, es recibida e integrada por las autoridades de la Federación y de las Entidades Federativas competentes, por lo que cualquier información que se visualice, puede ser con la autoridad de origen.

**Si tienes información que ayude a la localización de alguna Persona Desaparecida o No Localizada, comunicate desde México al número telefónico 800 028 7783 o WhatsApp 55 1309 9024 y proporciona toda la información que tengas.**

Gobierno de México | Gobernación | CNB COMISIÓN NACIONAL DE BÚSQUEDA

# ALERTA NACIONAL



ALERTA NACIONAL

## FICHA DE BÚSQUEDA DE PERSONA DESAPARECIDA

**CLEMENTE LORENZO MAGANDA**
**Folio Único de Identificación**
**FI26-1779FFDE6-E451-4B24-A443-92A548290664**

**Edad al momento de la desaparición:** 57 **Edad Actual:** 57
**Lugar de nacimiento:** ESTADO DE MEXICO
**Sexo:** HOMBRE **Genero:** MASCULINO
**Nacionalidad:** MEXICANA **¿Habla español?:** SI
**Idioma o lengua indígena:** SIN DATO **Discapacidad:** NO
**Fecha de hechos:** 04/05/2026 **Fecha de percato:** 04/05/2026
**Lugar de los hechos:** ESTADO DE MEXICO CALIMAYA

### DATOS

| | |
|---|---|
| Características físicas: | complexion: robusta, cara: ovalado, color de la piel: moreno, cabello: entrecano corto liso, ojos: cafés medianos, nariz: recta, boca: mediana, labios: delgados, estatura: 170cm, peso: 78kg |
| Señas particulares: | NINGUNA |
| Prendas de vestir: | SIN DATO |
| Autoridades Competentes: | Autoridad que ingresó el reporte: FISCALÍA GENERAL DEL ESTADO DE GUERRERO. |
| Carpeta de investigación: | 12050410300301070526 |

La información que se visualiza de la persona desaparecida o no localizada, es recibida e integrada por las autoridades de la Federación y de las Entidades Federativas competentes, por lo que cualquier información que se visualice, puede ser con la autoridad de origen.

**Si tienes información que ayude a la localización de alguna Persona Desaparecida o No Localizada, comunicate desde México al número telefónico 800 028 7783 o WhatsApp 55 1309 9024 y proporciona toda la información que tengas.**

Gobierno de México | Gobernación Secretaría de Gobernación | CNB Comisión Nacional de Búsqueda

# ALERTA NACIONAL



## FICHA DE BÚSQUEDA DE PERSONA DESAPARECIDA

**FELIX JOSE BLANCO HURTADO**
**Folio Único de Identificación**
**FI26-1B61DFE6F-E1D7-41DC-8F9C-6A6E4AD0455E**

**Edad al momento de la desaparición:** 5 **Edad Actual:** 5
**Lugar de nacimiento:** NACIONALIDAD EXTRANJERA
**Sexo:** HOMBRE **Genero:** MASCULINO
**Nacionalidad:** COLOMBIANA **¿Habla español?:** SI
**Idioma o lengua indígena:** SIN DATO **Discapacidad:** NO
**Fecha de hechos:** 09/05/2026 **Fecha de percato:** 09/05/2026
**Lugar de los hechos:** CHIAPAS TUXTLA GUTIÉRREZ

### DATOS

| | |
|---|---|
| Características físicas: | complexion: mediana, color de la piel: blanco, cabello: negro corto liso, nariz: recta, boca: mediana, labios: delgados, estatura: 110cm, peso: 40kg |
| Señas particulares: | NINGUNA |
| Prendas de vestir: | SIN DATO |
| Autoridades Competentes: | Autoridad que ingresó el reporte: FISCALÍA GENERAL DEL ESTADO DE CHIAPAS. |
| Carpeta de investigación: | 0015-078-1214-2026 |

La información que se visualiza de la persona desaparecida o no localizada, es recibida e integrada por las autoridades de la Federación y de las Entidades Federativas competentes, por lo que cualquier información que se visualice, puede ser con la autoridad de origen.

**Si tienes información que ayude a la localización de alguna Persona Desaparecida o No Localizada, comunicate desde México al número telefónico 800 028 7783 o WhatsApp 55 1309 9024 y proporciona toda la información que tengas.**

ALERTA NACIONAL

Gobierno de México | Gobernación Secretaría de Gobernación | CNB Comisión Nacional de Búsqueda

# ALERTA NACIONAL



## FICHA DE BÚSQUEDA DE PERSONA DESAPARECIDA

**FERNANDO ALEXIS MORALES RABANALES**
**Folio Único de Identificación**
**FI26-1DF165338-96AC-4B08-AF0B-1CDEA0AFBE2F**

**Edad al momento de la desaparición:** 30 **Edad Actual:** 30
**Lugar de nacimiento:** CHIAPAS
**Sexo:** HOMBRE **Genero:** MASCULINO
**Nacionalidad:** MEXICANA **¿Habla español?:** SI
**Idioma o lengua indígena:** SIN DATO **Discapacidad:** NO
**Fecha de hechos:** 06/05/2026 **Fecha de percato:** 06/05/2026
**Lugar de los hechos:** CHIAPAS HUIXTLA

| DATOS | |
|---|---|
| Características físicas: | complexion: robusta, cara: redondo, color de la piel: moreno, cabello: negro corto liso, ojos: cafés grandes, nariz: alomada, boca: grande, labios: delgados, estatura: 160cm, peso: 80kg |
| Señas particulares: | tatuajes en todo el brazo izquierdo. |
| Prendas de vestir: | SIN DATO |
| Autoridades Competentes: | Autoridad que ingresó el reporte: FISCALÍA GENERAL DEL ESTADO DE CHIAPAS. |
| Carpeta de investigación: | 0135-040-0515-2026 |

La información que se visualiza de la persona desaparecida o no localizada, es recibida e integrada por las autoridades de la Federación y de las Entidades Federativas competentes, por lo que cualquier información que se visualice, puede ser con la autoridad de origen.

**Si tienes información que ayude a la localización de alguna Persona Desaparecida o No Localizada, comunicate desde México al número telefónico 800 028 7783 o WhatsApp 55 1309 9024 y proporciona toda la información que tengas.**

ALERTA NACIONAL

Gobierno de México | Gobernación Secretaría de Gobernación | CNB Comisión Nacional de Búsqueda

# ALERTA NACIONAL



ALERTA NACIONAL

## FICHA DE BÚSQUEDA DE PERSONA DESAPARECIDA

**GUMARO RODRIGUEZ VALDES**
**Folio Único de Identificación**
**FI26-1B67192CA-471F-4B94-955E-56FC6944695C**

**Edad al momento de la desaparición:** 90 **Edad Actual:** 90
**Lugar de nacimiento:** NUEVO LEON
**Sexo:** HOMBRE **Genero:** MASCULINO
**Nacionalidad:** MEXICANA **¿Habla español?:** SI
**Idioma o lengua indígena:** SIN DATO **Discapacidad:** NO
**Fecha de hechos:** 05/05/2026 **Fecha de percato:** 05/05/2026
**Lugar de los hechos:** NUEVO LEON JUÁREZ

### DATOS

| | |
|---|---|
| Características físicas: | complexion: delgada, cara: redondo, color de la piel: no recuerda, cabello: entrecano corto no recuerda, ojos: azules no recuerda, boca: mediana, labios: medianos, estatura: 155cm, peso: 50kg |
| Señas particulares: | tiene lunar en mejilla derecha pequeño color cafe oscuro |
| Prendas de vestir: | SIN DATO |
| Autoridades Competentes: | Autoridad que ingresó el reporte: COMISIÓN LOCAL DE BÚSQUEDA DE PERSONAS DE NUEVO LEÓN. |
| Carpeta de investigación: | FGJNL-056881/2026 |

La información que se visualiza de la persona desaparecida o no localizada, es recibida e integrada por las autoridades de la Federación y de las Entidades Federativas competentes, por lo que cualquier información que se visualice, puede ser con la autoridad de origen.

**Si tienes información que ayude a la localización de alguna Persona Desaparecida o No Localizada, comunicate desde México al número telefónico 800 028 7783 o WhatsApp 55 1309 9024 y proporciona toda la información que tengas.**

Gobierno de México | Gobernación | CNB COMISIÓN NACIONAL DE BÚSQUEDA

# ALERTA NACIONAL



ALERTA NACIONAL

## FICHA DE BÚSQUEDA DE PERSONA DESAPARECIDA

**HONORIO VELAZQUEZ FLORES**
**Folio Único de Identificación**
**FI26-11D85B2EB-EE9C-48B4-9FFE-5B1DD24ED702**

**Edad al momento de la desaparición:** 35 **Edad Actual:** 35
**Lugar de nacimiento:** HIDALGO
**Sexo:** HOMBRE **Genero:** MASCULINO
**Nacionalidad:** MEXICANA **¿Habla español?:** SI
**Idioma o lengua indígena:** SIN DATO **Discapacidad:** NO
**Fecha de hechos:** 21/03/2026 **Fecha de percato:** 09/05/2026
**Lugar de los hechos:** HIDALGO TULANCINGO DE BRAVO

### DATOS

| | |
|---|---|
| Características físicas: | complexion: delgada, cara: ovalado, color de la piel: moreno, cabello: negro corto liso, ojos: cafés pequeños, nariz: recta, boca: pequeña, labios: delgados, estatura: 140cm, peso: 60kg |
| Señas particulares: | piel, en la cintura |
| Prendas de vestir: | pantalón, sudadera, zapatos |
| Autoridades Competentes: | Autoridad que ingresó el reporte: PROCURADURÍA GENERAL DE JUSTICIA DEL ESTADO DE HIDALGO. |
| Carpeta de investigación: | 18-2026-02045 |

La información que se visualiza de la persona desaparecida o no localizada, es recibida e integrada por las autoridades de la Federación y de las Entidades Federativas competentes, por lo que cualquier información que se visualice, puede ser con la autoridad de origen.

**Si tienes información que ayude a la localización de alguna Persona Desaparecida o No Localizada, comunicate desde México al número telefónico 800 028 7783 o WhatsApp 55 1309 9024 y proporciona toda la información que tengas.**

Gobierno de México | Gobernación | CNB Comisión Nacional de Búsqueda

# ALERTA NACIONAL




ALERTA NACIONAL

## FICHA DE BÚSQUEDA DE PERSONA DESAPARECIDA

**JORGE ALBERTO ANDRADE CARRERA**
**Folio Único de Identificación**
**FI26-1AFCF2295-F507-415C-AF1F-2CA7CA71D969**

**Edad al momento de la desaparición:** 44 **Edad Actual:** 46
**Lugar de nacimiento:** SIN DATO
**Sexo:** HOMBRE **Genero:** MASCULINO **Nombre Social:** NINGUNO
**Nacionalidad:** SE DESCONOCE **¿Habla español?:** SI
**Idioma o lengua indígena:** SIN DATO **Discapacidad:** NO
**Fecha de hechos:** SIN DATO **Fecha de percato:** 24/05/2021
**Lugar de los hechos:** VERACRUZ VERACRUZ

## DATOS

| | |
|---|---|
| Características físicas: | complexion: delgada, cara: cuadrado, color de la piel: moreno, cabello: negro rapado ondulado, ojos: cafés pequeños, nariz: achatada, boca: mediana, labios: delgados, estatura: 176cm, peso: 56kg |
| Señas particulares: | cricatriz en ambos codos, tatuaje con forma de barajas, la leyenda teto y un antifaz, tatuaje de un sol y leyenda fatima suhail en brazo izquierdo, greca en la muñeca de brazo izquierdo, iene en el brazo izquierdo en la parte alta, un sol grande, contorno verde, y en el interior el nombre de fatima suahil, en color rojo claro,, en la pierna derecha tiene el tatuaje con el nombre de ( fatima suahil), en el muslo izquierdo o derecho en su cara frontal tiene un simpson, color verde. |
| Prendas de vestir: | pantalón, playera color: negro, tenis color: blanco |
| Autoridades Competentes: | Autoridad que ingresó el reporte: FISCALÍA GENERAL DEL ESTADO DE VERACRUZ DE IGNACIO DE LA LLAVE. |
| Carpeta de investigación: | 21/SB 1073U-21ZC |

La información que se visualiza de la persona desaparecida o no localizada, es recibida e integrada por las autoridades de la Federación y de las Entidades Federativas competentes, por lo que cualquier información que se visualice, puede ser con la autoridad de origen.

**Si tienes información que ayude a la localización de alguna Persona Desaparecida o No Localizada, comunicate desde México al número telefónico 800 028 7783 o WhatsApp 55 1309 9024 y proporciona toda la información que tengas.**

Gobierno de México | Gobernación | CNB COMISIÓN NACIONAL DE BÚSQUEDA

# ALERTA NACIONAL



## FICHA DE BÚSQUEDA DE PERSONA DESAPARECIDA

**JOSE MANUEL SERNA**
**Folio Único de Identificación**
**FI26-144BA4CDA-A574-4D76-87E7-91FBF28BDDC0**

**Edad al momento de la desaparición:** 39 **Edad Actual:** 39
**Lugar de nacimiento:** AGUASCALIENTES
**Sexo:** HOMBRE **Genero:** MASCULINO
**Nacionalidad:** MEXICANA **¿Habla español?:** SIN DATO
**Idioma o lengua indígena:** SIN DATO **Discapacidad:** NO
**Fecha de hechos:** 09/05/2026 **Fecha de percato:** 09/05/2026
**Lugar de los hechos:** AGUASCALIENTES JESÚS MARÍA

| DATOS | |
|---|---|
| Características físicas: | complexion: robusta, color de la piel: moreno, estatura: 165cm, peso: 85kg |
| Señas particulares: | diversos tatuajes en el cuerpo |
| Prendas de vestir: | SIN DATO |
| Autoridades Competentes: | Autoridad que ingresó el reporte: COMISIÓN ESTATAL DE BÚSQUEDA DE PERSONAS DEL ESTADO DE AGUASCALIENTES. |
| Carpeta de investigación: | CI/AGS/11406/05-26 |

La información que se visualiza de la persona desaparecida o no localizada, es recibida e integrada por las autoridades de la Federación y de las Entidades Federativas competentes, por lo que cualquier información que se visualice, puede ser con la autoridad de origen.

**Si tienes información que ayude a la localización de alguna Persona Desaparecida o No Localizada, comunicate desde México al número telefónico 800 028 7783 o WhatsApp 55 1309 9024 y proporciona toda la información que tengas.**

ALERTA NACIONAL

Gobierno de México | Gobernación | CNB COMISIÓN NACIONAL DE BÚSQUEDA

# ALERTA NACIONAL



## FICHA DE BÚSQUEDA DE PERSONA DESAPARECIDA

**JUAN EHINAR ARMENTA NAVARRO**
**Folio Único de Identificación**
**FI26-103DC3FCB-D78F-49D3-982C-16A4F19586F8**

**Edad al momento de la desaparición:** 44 **Edad Actual:** 44
**Lugar de nacimiento:** MICHOACAN
**Sexo:** HOMBRE **Genero:** MASCULINO
**Nacionalidad:** MEXICANA **¿Habla español?:** SIN DATO
**Idioma o lengua indígena:** SIN DATO **Discapacidad:** NO
**Fecha de hechos:** 14/04/2026 **Fecha de percato:** 14/04/2026
**Lugar de los hechos:** MICHOACAN LÁZARO CÁRDENAS

| DATOS | |
|---|---|
| Características físicas: | complexion: robusta, cara: ovalado, color de la piel: moreno, cabello: negro corto ondulado, ojos: cafés grandes, nariz: recta, boca: grande, labios: gruesos, estatura: 180cm, peso: 80kg |
| Señas particulares: | tatuaje nombre yesi atras del oido derecho |
| Prendas de vestir: | pantalón color: azul, playera color: negro, tenis color: negro |
| Autoridades Competentes: | Autoridad que ingresó el reporte: FISCALÍA GENERAL DEL ESTADO DE MICHOACÁN. |
| Carpeta de investigación: | FRLC/19059/2026 |

La información que se visualiza de la persona desaparecida o no localizada, es recibida e integrada por las autoridades de la Federación y de las Entidades Federativas competentes, por lo que cualquier información que se visualice, puede ser con la autoridad de origen.

**Si tienes información que ayude a la localización de alguna Persona Desaparecida o No Localizada, comunicate desde México al número telefónico 800 028 7783 o WhatsApp 55 1309 9024 y proporciona toda la información que tengas.**

ALERTA NACIONAL

Gobierno de México | Gobernación Secretaría de Gobernación | CNB Comisión Nacional de Búsqueda

# ALERTA NACIONAL



ALERTA NACIONAL

## FICHA DE BÚSQUEDA DE PERSONA DESAPARECIDA

**LAURO VELASCO CABRERA**
**Folio Único de Identificación**
**FI26-1BE08E4A0-4E89-4EE2-9D3C-EF9C6461BEB9**

**Edad al momento de la desaparición:** 57 **Edad Actual:** 57
**Lugar de nacimiento:** HIDALGO
**Sexo:** HOMBRE **Genero:** MASCULINO
**Nacionalidad:** MEXICANA **¿Habla español?:** SI
**Idioma o lengua indígena:** SIN DATO **Discapacidad:** NO
**Fecha de hechos:** 28/02/2026 **Fecha de percato:** 06/05/2026
**Lugar de los hechos:** HIDALGO TULANCINGO DE BRAVO

### DATOS

| | |
|---|---|
| Características físicas: | complexion: mediana, cara: redondo, color de la piel: moreno, ojos: cafés medianos, nariz: recta, boca: grande, labios: delgados, estatura: 160cm, peso: 70kg |
| Señas particulares: | NINGUNA |
| Prendas de vestir: | chamarra, pantalón, tenis |
| Autoridades Competentes: | Autoridad que ingresó el reporte: PROCURADURÍA GENERAL DE JUSTICIA DEL ESTADO DE HIDALGO. |
| Carpeta de investigación: | 18-2026-01985 |

La información que se visualiza de la persona desaparecida o no localizada, es recibida e integrada por las autoridades de la Federación y de las Entidades Federativas competentes, por lo que cualquier información que se visualice, puede ser con la autoridad de origen.

**Si tienes información que ayude a la localización de alguna Persona Desaparecida o No Localizada, comunicate desde México al número telefónico 800 028 7783 o WhatsApp 55 1309 9024 y proporciona toda la información que tengas.**

Gobierno de México | Gobernación Secretaría de Gobernación | CNB Comisión Nacional de Búsqueda

# ALERTA NACIONAL



ALERTA NACIONAL

## FICHA DE BÚSQUEDA DE PERSONA DESAPARECIDA

**LUIS ANGEL MAGARIÑO SANCHEZ**
**Folio Único de Identificación**
**FI26-1119A0149-393E-49C1-9AD1-66169D9FAA23**

**Edad al momento de la desaparición:** 29 **Edad Actual:** 29
**Lugar de nacimiento:** CHIAPAS
**Sexo:** HOMBRE **Genero:** MASCULINO
**Nacionalidad:** MEXICANA **¿Habla español?:** SI
**Idioma o lengua indígena:** SIN DATO **Discapacidad:** SI
**Fecha de hechos:** 05/05/2026 **Fecha de percato:** 05/05/2026
**Lugar de los hechos:** CHIAPAS TAPACHULA

### DATOS

| | |
|---|---|
| Características físicas: | complexion: delgada, cara: ovalado, color de la piel: moreno, cabello: negro corto liso, ojos: cafés pequeños, nariz: achatada, boca: mediana, labios: delgados, estatura: 167cm, peso: 70kg |
| Señas particulares: | NINGUNA |
| Prendas de vestir: | pantalón color: azul, playera color: negro, tenis color: blanco |
| Autoridades Competentes: | Autoridad que ingresó el reporte: FISCALÍA GENERAL DEL ESTADO DE CHIAPAS. |
| Carpeta de investigación: | 1507-089-0519-2026 |

La información que se visualiza de la persona desaparecida o no localizada, es recibida e integrada por las autoridades de la Federación y de las Entidades Federativas competentes, por lo que cualquier información que se visualice, puede ser con la autoridad de origen.

**Si tienes información que ayude a la localización de alguna Persona Desaparecida o No Localizada, comunicate desde México al número telefónico 800 028 7783 o WhatsApp 55 1309 9024 y proporciona toda la información que tengas.**

Gobierno de México | Gobernación Secretaría de Gobernación | CNB Comisión Nacional de Búsqueda

# ALERTA NACIONAL



ALERTA NACIONAL

## FICHA DE BÚSQUEDA DE PERSONA DESAPARECIDA

**LUIS RICARDO OROZCO JARAMILLO**
**Folio Único de Identificación**
**FI26-10E6C024C-3E6E-4741-907A-01E31C3E9B04**

**Edad al momento de la desaparición:** 39 **Edad Actual:** 39
**Lugar de nacimiento:** TAMAULIPAS
**Sexo:** HOMBRE **Genero:** MASCULINO
**Nacionalidad:** MEXICANA **¿Habla español?:** SI
**Idioma o lengua indígena:** SIN DATO **Discapacidad:** NO
**Fecha de hechos:** 10/05/2026 **Fecha de percato:** 10/05/2026
**Lugar de los hechos:** TAMAULIPAS MATAMOROS

### DATOS

| | |
|---|---|
| Características físicas: | complexion: delgada, cara: rectangular, color de la piel: trigueño, ojos: negros pequeños, nariz: recta, boca: mediana, labios: medianos, estatura: 155cm, peso: 60kg |
| Señas particulares: | tatuaje abdomen con el nombre de martha , tatuaje en la espalda con el nombre de patricia , tatuaje de un angel en el brazo izquierdo , tatuaje en el brazo derecho con el nombre de victoria , cicatriz en ceja lado izquierdo. |
| Prendas de vestir: | pantalón color: azul, playera color: rojo, tenis color: negro |
| Autoridades Competentes: | Autoridad que ingresó el reporte: FISCALÍA GENERAL DE JUSTICIA DEL ESTADO DE TAMAULIPAS. |
| Carpeta de investigación: | FGJT/FEIDDFP/MAT/UE1/00088/2026 |

La información que se visualiza de la persona desaparecida o no localizada, es recibida e integrada por las autoridades de la Federación y de las Entidades Federativas competentes, por lo que cualquier información que se visualice, puede ser con la autoridad de origen.

**Si tienes información que ayude a la localización de alguna Persona Desaparecida o No Localizada, comunicate desde México al número telefónico 800 028 7783 o WhatsApp 55 1309 9024 y proporciona toda la información que tengas.**

Gobierno de México | Gobernación | CNB COMISIÓN NACIONAL DE BÚSQUEDA

# ALERTA NACIONAL

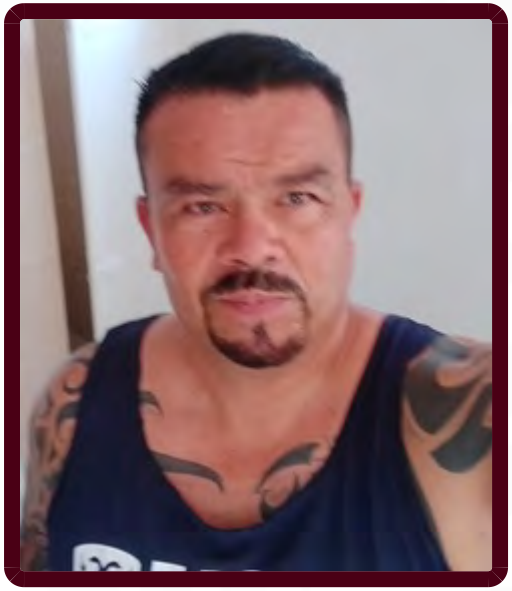

## FICHA DE BÚSQUEDA DE PERSONA DESAPARECIDA

**MARCOS MOISES ORTEGA SANTOS**
**Folio Único de Identificación**
**FI26-1CBD4F65E-494B-4AD8-9E25-A3F756DD52BB**

**Edad al momento de la desaparición:** 52 **Edad Actual:** 52
**Lugar de nacimiento:** AGUASCALIENTES
**Sexo:** HOMBRE **Genero:** MASCULINO
**Nacionalidad:** MEXICANA **¿Habla español?:** SI
**Idioma o lengua indígena:** SIN DATO **Discapacidad:** NO
**Fecha de hechos:** 06/05/2026 **Fecha de percato:** 06/05/2026
**Lugar de los hechos:** AGUASCALIENTES AGUASCALIENTES

### DATOS

| | |
|---|---|
| Características físicas: | complexion: mediana, cara: redondo, color de la piel: moreno, cabello: negro corto liso, ojos: cafés medianos, nariz: achatada, boca: grande, labios: gruesos, estatura: 180cm, peso: 100kg |
| Señas particulares: | tatuajes en ambos brazos y pecho en forma de tribales |
| Prendas de vestir: | SIN DATO |
| Autoridades Competentes: | Autoridad que ingresó el reporte: FISCALÍA GENERAL DEL ESTADO DE AGUASCALIENTES. |
| Carpeta de investigación: | CI/AGS/11510/05-26 |

La información que se visualiza de la persona desaparecida o no localizada, es recibida e integrada por las autoridades de la Federación y de las Entidades Federativas competentes, por lo que cualquier información que se visualice, puede ser con la autoridad de origen.

**Si tienes información que ayude a la localización de alguna Persona Desaparecida o No Localizada, comunicate desde México al número telefónico 800 028 7783 o WhatsApp 55 1309 9024 y proporciona toda la información que tengas.**

ALERTA NACIONAL

Gobierno de México | Gobernación Secretaría de Gobernación | CNB Comisión Nacional de Búsqueda

# ALERTA NACIONAL

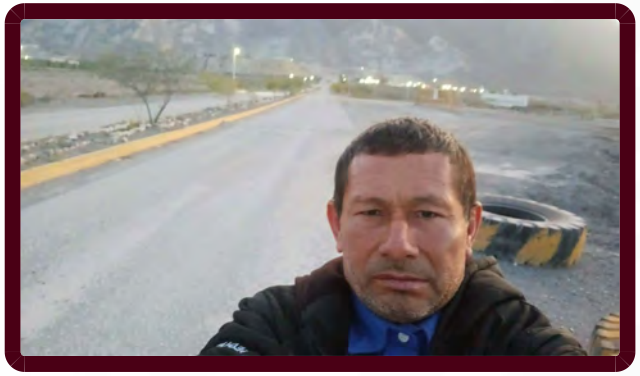

## FICHA DE BÚSQUEDA DE PERSONA DESAPARECIDA

**NOEL MARTIN GONZALEZ PEREZ**
**Folio Único de Identificación**
**FI26-1026B4C74-9449-44B0-B576-B1EDEBD9CE43**

**Edad al momento de la desaparición:** 47 **Edad Actual:** 47
**Lugar de nacimiento:** NUEVO LEON
**Sexo:** HOMBRE **Genero:** MASCULINO
**Nacionalidad:** MEXICANA **¿Habla español?:** SI
**Idioma o lengua indígena:** SIN DATO **Discapacidad:** NO
**Fecha de hechos:** 27/04/2026 **Fecha de percato:** 27/04/2026
**Lugar de los hechos:** NUEVO LEON MONTERREY

| DATOS | |
|---|---|
| Características físicas: | complexion: delgada, color de la piel: trigueño, boca: pequeña, estatura: 160cm |
| Señas particulares: | cicatriz en nariz |
| Prendas de vestir: | SIN DATO |
| Autoridades Competentes: | Autoridad que ingresó el reporte: COMISIÓN LOCAL DE BÚSQUEDA DE PERSONAS DE NUEVO LEÓN. |
| Carpeta de investigación: | PENDIENTE |

La información que se visualiza de la persona desaparecida o no localizada, es recibida e integrada por las autoridades de la Federación y de las Entidades Federativas competentes, por lo que cualquier información que se visualice, puede ser con la autoridad de origen.

**Si tienes información que ayude a la localización de alguna Persona Desaparecida o No Localizada, comunicate desde México al número telefónico 800 028 7783 o WhatsApp 55 1309 9024 y proporciona toda la información que tengas.**

ALERTA NACIONAL

Gobierno de México | Gobernación Secretaría de Gobernación | CNB Comisión Nacional de Búsqueda

# ALERTA NACIONAL

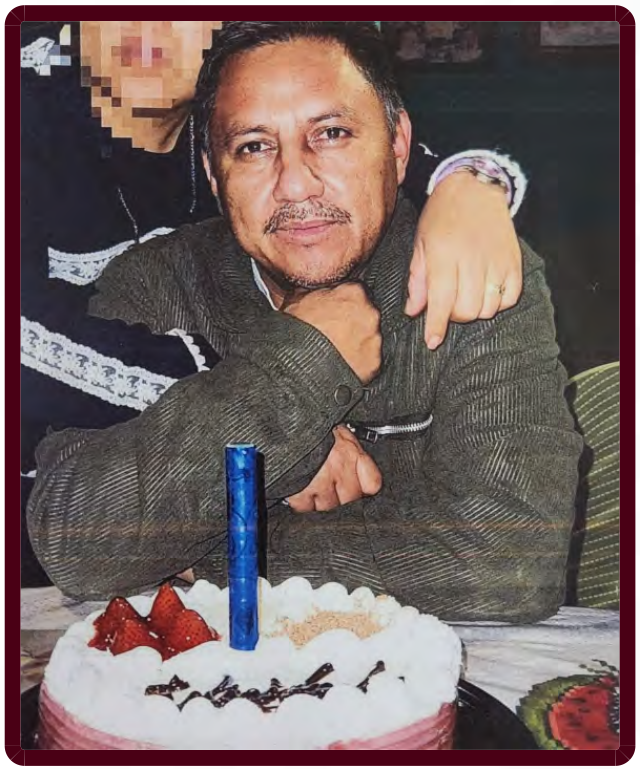

## FICHA DE BÚSQUEDA DE PERSONA DESAPARECIDA

**TIMOTEO ARCE CORDOVA**
**Folio Único de Identificación**
**FI26-1465BEF75-7790-4DAA-9FE6-6073D64273E9**

**Edad al momento de la desaparición:** 49 **Edad Actual:** 49
**Lugar de nacimiento:** HIDALGO
**Sexo:** HOMBRE **Genero:** MASCULINO
**Nacionalidad:** MEXICANA **¿Habla español?:** SI
**Idioma o lengua indígena:** SIN DATO **Discapacidad:** NO
**Fecha de hechos:** 29/04/2026 **Fecha de percato:** 08/05/2026
**Lugar de los hechos:** HIDALGO TEPEJI DEL RÍO DE OCAMPO

### DATOS

| | |
|---|---|
| Características físicas: | complexion: mediana, cara: ovalado, color de la piel: moreno, cabello: negro corto liso, ojos: cafés medianos, boca: mediana, labios: medianos, estatura: 158cm, peso: 65kg |
| Señas particulares: | uno que se localiza en el pecho de lado izquierdo con la imagen de una mujer india, en tinta color verde con rojo; otro en el antebrazo izquierdo con la imagen de un tiburn, con tinta color verde |
| Prendas de vestir: | pantalón, playera, zapatos |
| Autoridades Competentes: | Autoridad que ingresó el reporte: PROCURADURÍA GENERAL DE JUSTICIA DEL ESTADO DE HIDALGO. |
| Carpeta de investigación: | 17-2026-00485 |

La información que se visualiza de la persona desaparecida o no localizada, es recibida e integrada por las autoridades de la Federación y de las Entidades Federativas competentes, por lo que cualquier información que se visualice, puede ser con la autoridad de origen.

**Si tienes información que ayude a la localización de alguna Persona Desaparecida o No Localizada, comunicate desde México al número telefónico 800 028 7783 o WhatsApp 55 1309 9024 y proporciona toda la información que tengas.**

ALERTA NACIONAL

Gobierno de México | Gobernación | CNB COMISIÓN NACIONAL DE BÚSQUEDA

# ALERTA NACIONAL

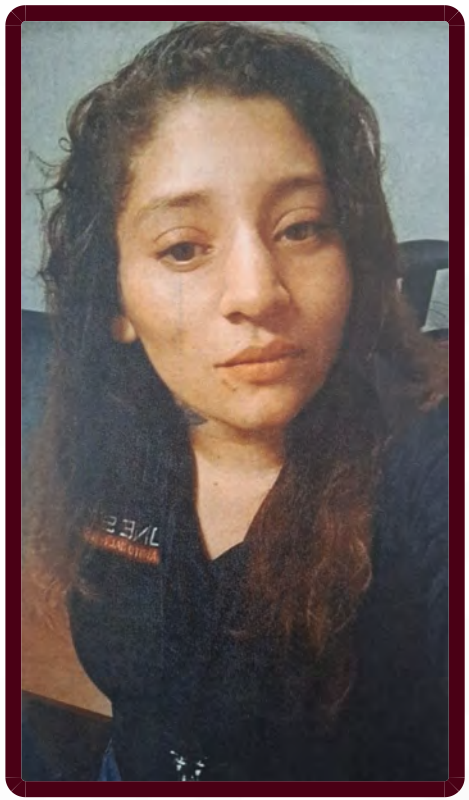

ALERTA NACIONAL

## FICHA DE BÚSQUEDA DE PERSONA DESAPARECIDA

**YESENIA MARGARITA ALVARADO**
**Folio Único de Identificación**
**FI26-1A3FB16F8-27E2-4715-8C7A-62FBE86492F8**

**Edad al momento de la desaparición:** 30 **Edad Actual:** 30
**Lugar de nacimiento:** TEXAS
**Sexo:** MUJER **Genero:** FEMENINO
**Nacionalidad:** ESTADOUNIDENSE **¿Habla español?:** SI
**Idioma o lengua indígena:** SIN DATO **Discapacidad:** NO
**Fecha de hechos:** 06/05/2026 **Fecha de percato:** 06/05/2026
**Lugar de los hechos:** TAMAULIPAS MIGUEL ALEMÁN

| DATOS | |
|---|---|
| Características físicas: | complexion: mediana, cara: ovalado, color de la piel: blanco, ojos: cafés medianos, nariz: recta, boca: mediana, labios: medianos, estatura: 152cm, peso: 65kg |
| Señas particulares: | cicatrices por cesarea, por cirugia de apendice y en la barbilla , tatuado unas rosas en su cuello , tatuado margatira en el antebrazo izquierdo y una letra a en su brazo izquierdo, tiene tatuado ulises en su antebrazo derecho y una letra a en su brazo derecho , tiene tatuado el nombre temo en uno de sus brazos, tatuaje de la santa muerte en una de sus pantorrillas |
| Prendas de vestir: | blusa, pantiblusa, bluson color: negro, shorts color: negro |
| Autoridades Competentes: | Autoridad que ingresó el reporte: FISCALÍA GENERAL DE JUSTICIA DEL ESTADO DE TAMAULIPAS. |
| Carpeta de investigación: | FGJT/FEIDDFP/REY/UE1/00149/2026 |

La información que se visualiza de la persona desaparecida o no localizada, es recibida e integrada por las autoridades de la Federación y de las Entidades Federativas competentes, por lo que cualquier información que se visualice, puede ser con la autoridad de origen.

**Si tienes información que ayude a la localización de alguna Persona Desaparecida o No Localizada, comunicate desde México al número telefónico 800 028 7783 o WhatsApp 55 1309 9024 y proporciona toda la información que tengas.**

Gobierno de México | Gobernación Secretaría de Gobernación | CNB Comisión Nacional de Búsqueda

# ALERTA NACIONAL



ALERTA NACIONAL

## FICHA DE BÚSQUEDA DE PERSONA DESAPARECIDA

**ABEL BELTRAN ROMERO**
**Folio Único de Identificación**
**FI26-1F38ED0EF-BC0D-4B53-8CE9-8147C1EDF4FD**

**Edad al momento de la desaparición:** 46 **Edad Actual:** 46
**Lugar de nacimiento:** SINALOA
**Sexo:** HOMBRE **Genero:** MASCULINO **Nombre Social:** SIN DATO SIN DATO SIN DATO
**Nacionalidad:** MEXICANA **¿Habla español?:** SI
**Idioma o lengua indígena:** SIN DATO **Discapacidad:** NO
**Fecha de hechos:** 08/05/2026 **Fecha de percato:** 08/05/2026
**Lugar de los hechos:** SINALOA MAZATLÁN

### DATOS

| | |
|---|---|
| Características físicas: | complexion: robusta, cara: redondo, color de la piel: blanco, cabello: entrecano corto ondulado, ojos: verdes medianos, nariz: no recuerda, boca: mediana, labios: medianos, estatura: 170cm, peso: 90kg |
| Señas particulares: | verruga ubicada en el lado derecho del cuello. |
| Prendas de vestir: | SIN DATO |
| Autoridades Competentes: | Autoridad que ingresó el reporte: COMISIÓN ESTATAL DE BÚSQUEDA DE PERSONAS EN EL ESTADO DE SINALOA. |
| Carpeta de investigación: | MAZTL/FEDFP/004092/2026/CI |

La información que se visualiza de la persona desaparecida o no localizada, es recibida e integrada por las autoridades de la Federación y de las Entidades Federativas competentes, por lo que cualquier información que se visualice, puede ser con la autoridad de origen.

**Si tienes información que ayude a la localización de alguna Persona Desaparecida o No Localizada, comunicate desde México al número telefónico 800 028 7783 o WhatsApp 55 1309 9024 y proporciona toda la información que tengas.**

Gobierno de México | Gobernación Secretaría de Gobernación | CNB Comisión Nacional de Búsqueda

# ALERTA NACIONAL



## FICHA DE BÚSQUEDA DE PERSONA DESAPARECIDA

**ALBERTO MARTINEZ GARCIA**
**Folio Único de Identificación**
**FI26-141D088C3-F23F-49C6-B78E-CBDECD7217CD**

**Edad al momento de la desaparición:** 26 **Edad Actual:** 26
**Lugar de nacimiento:** VERACRUZ
**Sexo:** HOMBRE **Genero:** MASCULINO
**Nacionalidad:** MEXICANA **¿Habla español?:** SIN DATO
**Idioma o lengua indígena:** SIN DATO **Discapacidad:** NO
**Fecha de hechos:** 18/02/2026 **Fecha de percato:** 18/02/2026
**Lugar de los hechos:** VERACRUZ PUEBLO VIEJO

| DATOS | |
|---|---|
| Características físicas: | complexion: mediana, cara: ovalado, color de la piel: blanco, cabello: castaño oscuro corto liso, ojos: cafés pequeños, nariz: recta, boca: pequeña, labios: medianos, estatura: 187cm, peso: 90kg |
| Señas particulares: | tatuaje en la mano izquierda de un corazon atravesado con una flecha color negro, era rojo, tatuaje en brazo izquierdo del nombre flor maria, tatuaje en la pantorrilla del lado derecho una imagen de bart simpson, cicatriz en el menton del lado izquierdo |
| Prendas de vestir: | playera color: azul marino, shorts color: negro |
| Autoridades Competentes: | Autoridad que ingresó el reporte: COMISIÓN ESTATAL DE BÚSQUEDA DE PERSONAS EN EL ESTADO DE VERACRUZ. |
| Carpeta de investigación: | TTY/FIM/FEADPD/013/2026 |

La información que se visualiza de la persona desaparecida o no localizada, es recibida e integrada por las autoridades de la Federación y de las Entidades Federativas competentes, por lo que cualquier información que se visualice, puede ser con la autoridad de origen.

**Si tienes información que ayude a la localización de alguna Persona Desaparecida o No Localizada, comunicate desde México al número telefónico 800 028 7783 o WhatsApp 55 1309 9024 y proporciona toda la información que tengas.**

ALERTA NACIONAL

Gobierno de México | Gobernación Secretaría de Gobernación | CNB Comisión Nacional de Búsqueda

# ALERTA NACIONAL

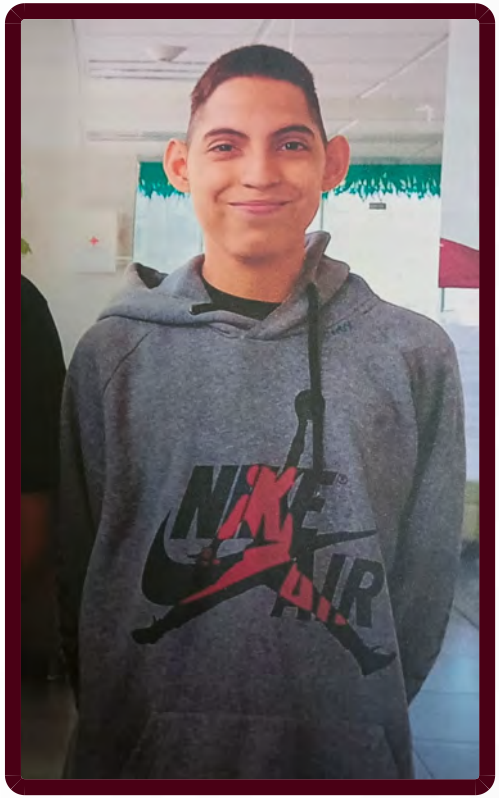


ALERTA NACIONAL

## FICHA DE BÚSQUEDA DE PERSONA DESAPARECIDA

**ANDRES MANUEL OLIVA LOPEZ**
**Folio Único de Identificación**
**FI26-1E7B93D81-8879-405E-BE19-0DB1E434CE69**

**Edad al momento de la desaparición:** 16 **Edad Actual:** 16
**Lugar de nacimiento:** ZACATECAS
**Sexo:** HOMBRE **Genero:** MASCULINO
**Nacionalidad:** MEXICANA **¿Habla español?:** SI
**Idioma o lengua indígena:** SIN DATO **Discapacidad:** NO
**Fecha de hechos:** 09/05/2026 **Fecha de percato:** 09/05/2026
**Lugar de los hechos:** ZACATECAS GUADALUPE

| DATOS | |
|---|---|
| Características físicas: | complexion: delgada, cara: ovalado, color de la piel: blanco, ojos: cafés pequeños, nariz: recta, boca: pequeña, estatura: 170cm, peso: 60kg |
| Señas particulares: | cicatriz en la nariz |
| Prendas de vestir: | SIN DATO |
| Autoridades Competentes: | Autoridad que ingresó el reporte: FISCALÍA GENERAL DE JUSTICIA DEL ESTADO DE ZACATECAS. |
| Carpeta de investigación: | FGJEZ/FEDFPDCP-ZAC/4544/2026-5 |

La información que se visualiza de la persona desaparecida o no localizada, es recibida e integrada por las autoridades de la Federación y de las Entidades Federativas competentes, por lo que cualquier información que se visualice, puede ser con la autoridad de origen.

**Si tienes información que ayude a la localización de alguna Persona Desaparecida o No Localizada, comunicate desde México al número telefónico 800 028 7783 o WhatsApp 55 1309 9024 y proporciona toda la información que tengas.**

Gobierno de México | Gobernación Secretaría de Gobernación | CNB Comisión Nacional de Búsqueda

# ALERTA NACIONAL



ALERTA NACIONAL

## FICHA DE BÚSQUEDA DE PERSONA DESAPARECIDA

**DIEGO ROMERO VARGAS**
**Folio Único de Identificación**
**FI26-1C44AE2A1-5CEA-4A08-9BFB-179932880379**

**Edad al momento de la desaparición:** 28 **Edad Actual:** 28
**Lugar de nacimiento:** BAJA CALIFORNIA
**Sexo:** HOMBRE **Genero:** MASCULINO
**Nacionalidad:** MEXICANA **¿Habla español?:** SI
**Idioma o lengua indígena:** SIN DATO **Discapacidad:** NO
**Fecha de hechos:** 16/04/2026 **Fecha de percato:** 17/04/2026
**Lugar de los hechos:** BAJA CALIFORNIA TIJUANA

### DATOS

| | |
|---|---|
| Características físicas: | complexion: mediana, cara: ovalado, color de la piel: moreno, cabello: castaño oscuro corto liso, ojos: cafés medianos, nariz: recta, boca: mediana, labios: medianos, estatura: 180cm |
| Señas particulares: | la imagen de figuras en pecho, y la leyenda familia en una de las manos |
| Prendas de vestir: | SIN DATO |
| Autoridades Competentes: | Autoridad que ingresó el reporte: COMISIÓN ESTATAL DE BÚSQUEDA DE PERSONAS DEL ESTADO DE BAJA CALIFORNIA. |
| Carpeta de investigación: | 0204-2026-05225/nac |

La información que se visualiza de la persona desaparecida o no localizada, es recibida e integrada por las autoridades de la Federación y de las Entidades Federativas competentes, por lo que cualquier información que se visualice, puede ser con la autoridad de origen.

**Si tienes información que ayude a la localización de alguna Persona Desaparecida o No Localizada, comunicate desde México al número telefónico 800 028 7783 o WhatsApp 55 1309 9024 y proporciona toda la información que tengas.**

Gobierno de México | Gobernación Secretaría de Gobernación | CNB Comisión Nacional de Búsqueda

# ALERTA NACIONAL



ALERTA NACIONAL

## FICHA DE BÚSQUEDA DE PERSONA DESAPARECIDA

**EDWIN FABRICIO MARTINEZ MORENO**
**Folio Único de Identificación**
**FI26-1163F8576-3F35-4A1E-B0AF-567394606E36**

**Edad al momento de la desaparición:** 21 **Edad Actual:** 21
**Lugar de nacimiento:** MICHOACAN
**Sexo:** HOMBRE **Genero:** MASCULINO
**Nacionalidad:** MEXICANA **¿Habla español?:** SI
**Idioma o lengua indígena:** SIN DATO **Discapacidad:** NO
**Fecha de hechos:** 05/05/2026 **Fecha de percato:** 05/05/2026
**Lugar de los hechos:** MICHOACAN OCAMPO

### DATOS

| | |
|---|---|
| Características físicas: | complexion: robusta, color de la piel: moreno, cabello: castaño oscuro corto ondulado, ojos: cafés medianos, nariz: recta, boca: mediana, labios: gruesos, estatura: 160cm, peso: 80kg |
| Señas particulares: | cicatriz lineal de aproximadamente 10 cm. en la cabeza del lado derecho |
| Prendas de vestir: | SIN DATO |
| Autoridades Competentes: | Autoridad que ingresó el reporte: FISCALÍA GENERAL DEL ESTADO DE MICHOACÁN. |
| Carpeta de investigación: | FRZI/19372/2026 |

La información que se visualiza de la persona desaparecida o no localizada, es recibida e integrada por las autoridades de la Federación y de las Entidades Federativas competentes, por lo que cualquier información que se visualice, puede ser con la autoridad de origen.

**Si tienes información que ayude a la localización de alguna Persona Desaparecida o No Localizada, comunicate desde México al número telefónico 800 028 7783 o WhatsApp 55 1309 9024 y proporciona toda la información que tengas.**

Gobierno de México | Gobernación | CNB Comisión Nacional de Búsqueda

# ALERTA NACIONAL

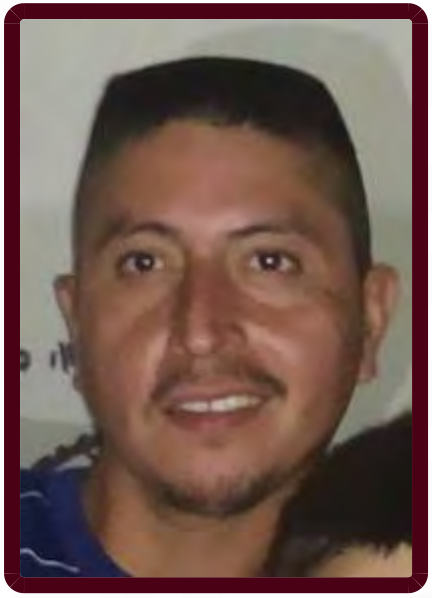

## FICHA DE BÚSQUEDA DE PERSONA DESAPARECIDA

**HICLER TOMAS MORENO CALDERON**
**Folio Único de Identificación**
**FI26-183D5A206-24F3-4D48-B742-E3410401490E**

**Edad al momento de la desaparición:** 41 **Edad Actual:** 43
**Lugar de nacimiento:** CHIAPAS
**Sexo:** HOMBRE **Genero:** MASCULINO
**Nacionalidad:** MEXICANA **¿Habla español?:** SI
**Idioma o lengua indígena:** SIN DATO **Discapacidad:** SIN DATO
**Fecha de hechos:** 08/10/2024 **Fecha de percato:** 08/10/2024
**Lugar de los hechos:** CHIAPAS MONTECRISTO DE GUERRERO

## DATOS

| | |
|---|---|
| Características físicas: | complexion: delgada, cara: ovalado, color de la piel: blanco, cabello: castaño oscuro corto liso, ojos: cafés no recuerda, nariz: alomada, boca: mediana, labios: delgados, estatura: 175cm, peso: 74kg |
| Señas particulares: | el ojo del lado izquierdo mas pequeño |
| Prendas de vestir: | pantalón color: azul, playera color: blanco |
| Autoridades Competentes: | Autoridad que ingresó el reporte: FISCALÍA GENERAL DEL ESTADO DE CHIAPAS. |
| Carpeta de investigación: | R.A. 0179-101-3003-2024 |

La información que se visualiza de la persona desaparecida o no localizada, es recibida e integrada por las autoridades de la Federación y de las Entidades Federativas competentes, por lo que cualquier información que se visualice, puede ser con la autoridad de origen.

**Si tienes información que ayude a la localización de alguna Persona Desaparecida o No Localizada, comunicate desde México al número telefónico 800 028 7783 o WhatsApp 55 1309 9024 y proporciona toda la información que tengas.**

ALERTA NACIONAL

Gobierno de México | Gobernación Secretaría de Gobernación | CNB Comisión Nacional de Búsqueda

# ALERTA NACIONAL



ALERTA NACIONAL

## FICHA DE BÚSQUEDA DE PERSONA DESAPARECIDA

**JOSE RAMON MORENO LARA**
**Folio Único de Identificación**
**FI26-19A41C0AA-76AA-4C92-A2B6-1C448A52C156**

**Edad al momento de la desaparición:** 33 **Edad Actual:** 33
**Lugar de nacimiento:** MICHOACAN
**Sexo:** HOMBRE **Genero:** MASCULINO
**Nacionalidad:** MEXICANA **¿Habla español?:** SI
**Idioma o lengua indígena:** SIN DATO **Discapacidad:** NO
**Fecha de hechos:** 01/05/2026 **Fecha de percato:** 01/05/2026
**Lugar de los hechos:** MICHOACAN ZITÁCUARO

| DATOS | |
|---|---|
| Características físicas: | complexion: mediana, color de la piel: blanco, cabello: negro largo ondulado, ojos: cafés grandes, nariz: recta, boca: grande, labios: gruesos, estatura: 182cm, peso: 80kg |
| Señas particulares: | tiene una perforacion en el labio inferior ya que usaba un persing |
| Prendas de vestir: | SIN DATO |
| Autoridades Competentes: | Autoridad que ingresó el reporte: FISCALÍA GENERAL DEL ESTADO DE MICHOACÁN. |
| Carpeta de investigación: | FRZI/19463/2026 |

La información que se visualiza de la persona desaparecida o no localizada, es recibida e integrada por las autoridades de la Federación y de las Entidades Federativas competentes, por lo que cualquier información que se visualice, puede ser con la autoridad de origen.

**Si tienes información que ayude a la localización de alguna Persona Desaparecida o No Localizada, comunicate desde México al número telefónico 800 028 7783 o WhatsApp 55 1309 9024 y proporciona toda la información que tengas.**

Gobierno de México | Gobernación Secretaría de Gobernación | CNB Comisión Nacional de Búsqueda

# ALERTA NACIONAL

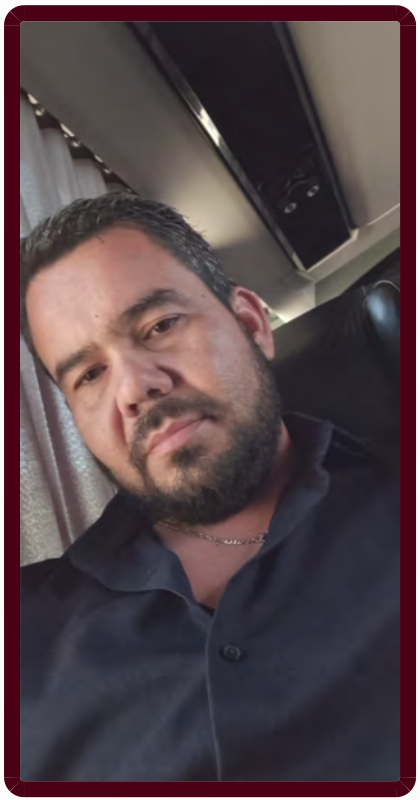

ALERTA NACIONAL

## FICHA DE BÚSQUEDA DE PERSONA DESAPARECIDA

**JUAN ANTONIO MACHADO ROMERO**
**Folio Único de Identificación**
**FI26-1CD37BA04-52E1-407E-80D1-3A6AA948841B**

**Edad al momento de la desaparición:** 35 **Edad Actual:** 35
**Lugar de nacimiento:** BAJA CALIFORNIA
**Sexo:** HOMBRE **Genero:** MASCULINO
**Nacionalidad:** MEXICANA **¿Habla español?:** SI
**Idioma o lengua indígena:** SIN DATO **Discapacidad:** NO
**Fecha de hechos:** 27/04/2026 **Fecha de percato:** 28/04/2026
**Lugar de los hechos:** BAJA CALIFORNIA TIJUANA

### DATOS

| | |
|---|---|
| Características físicas: | complexion: mediana, cara: ovalado, color de la piel: moreno, ojos: cafés pequeños, boca: mediana, labios: medianos, estatura: 185cm, peso: 90kg |
| Señas particulares: | imagen de rostro de dos mujeres (madre y hermana) en el pecho lado derecho , imagen de san judas tadeo en el lado izquierdo del pecho , imagen de la virgen en el tricep del lado izquierdo, imagen de a una mujer y dos niñas en el hombro izquierdo con las leyendas karla, maria y angela; imgen de dos manos entrelazadas en la pierna izquierda. |
| Prendas de vestir: | SIN DATO |
| Autoridades Competentes: | Autoridad que ingresó el reporte: COMISIÓN ESTATAL DE BÚSQUEDA DE PERSONAS DEL ESTADO DE BAJA CALIFORNIA. |
| Carpeta de investigación: | 0203-2026-00536/NAC |

La información que se visualiza de la persona desaparecida o no localizada, es recibida e integrada por las autoridades de la Federación y de las Entidades Federativas competentes, por lo que cualquier información que se visualice, puede ser con la autoridad de origen.

**Si tienes información que ayude a la localización de alguna Persona Desaparecida o No Localizada, comunicate desde México al número telefónico 800 028 7783 o WhatsApp 55 1309 9024 y proporciona toda la información que tengas.**

Gobierno de México | Gobernación Secretaría de Gobernación | CNB Comisión Nacional de Búsqueda

# ALERTA NACIONAL



ALERTA NACIONAL

## FICHA DE BÚSQUEDA DE PERSONA DESAPARECIDA

**LUCERO ESMERALDA GUADALUPE FLORES ORTIZ**
**Folio Único de Identificación**
**FI26-168B61218-0BC4-49BA-A9D0-58AA40C7A0AE**

**Edad al momento de la desaparición:** 15 **Edad Actual:** 15
**Lugar de nacimiento:** MICHOACAN
**Sexo:** MUJER **Genero:** FEMENINO
**Nacionalidad:** MEXICANA **¿Habla español?:** SI
**Idioma o lengua indígena:** SIN DATO **Discapacidad:** NO
**Fecha de hechos:** 09/05/2026 **Fecha de percato:** 09/05/2026
**Lugar de los hechos:** MICHOACAN PAJACUARÁN

### DATOS

| | |
|---|---|
| Características físicas: | complexion: mediana, cara: ovalado, color de la piel: moreno, cabello: negro largo crespo, ojos: cafés medianos, nariz: recta, boca: mediana, labios: medianos, estatura: 160cm, peso: 56kg |
| Señas particulares: | perforaciones en ambos oidos |
| Prendas de vestir: | SIN DATO |
| Autoridades Competentes: | Autoridad que ingresó el reporte: FISCALÍA GENERAL DEL ESTADO DE MICHOACÁN. |
| Carpeta de investigación: | FRJI/19551/2026 |

La información que se visualiza de la persona desaparecida o no localizada, es recibida e integrada por las autoridades de la Federación y de las Entidades Federativas competentes, por lo que cualquier información que se visualice, puede ser con la autoridad de origen.

**Si tienes información que ayude a la localización de alguna Persona Desaparecida o No Localizada, comunicate desde México al número telefónico 800 028 7783 o WhatsApp 55 1309 9024 y proporciona toda la información que tengas.**

Gobierno de México | Gobernación Secretaría de Gobernación | CNB Comisión Nacional de Búsqueda

# ALERTA NACIONAL



## FICHA DE BÚSQUEDA DE PERSONA DESAPARECIDA

**LUIS GONZALO ROJAS HERNANDEZ**
**Folio Único de Identificación**
**FI26-187D10ADE-E3AF-45D8-AC8D-4886327E22BA**

**Edad al momento de la desaparición:** 57 **Edad Actual:** 57
**Lugar de nacimiento:** SINALOA
**Sexo:** HOMBRE **Genero:** MASCULINO **Nombre Social:** SIN DATO SIN DATO SIN DATO
**Nacionalidad:** MEXICANA **¿Habla español?:** SI
**Idioma o lengua indígena:** SIN DATO **Discapacidad:** NO
**Fecha de hechos:** 08/05/2026 **Fecha de percato:** 08/05/2026
**Lugar de los hechos:** SINALOA ROSARIO

### DATOS

| | |
|---|---|
| Características físicas: | complexion: robusta, cara: ovalado, color de la piel: moreno, cabello: negro corto liso, ojos: cafés medianos, nariz: recta, boca: mediana, labios: delgados, estatura: 180cm, peso: 90kg |
| Señas particulares: | lunar ubicado en la mejilla derecha. |
| Prendas de vestir: | SIN DATO |
| Autoridades Competentes: | Autoridad que ingresó el reporte: COMISIÓN ESTATAL DE BÚSQUEDA DE PERSONAS EN EL ESTADO DE SINALOA. |
| Carpeta de investigación: | MAZTL/FEDFP/004092/2026/CI |

La información que se visualiza de la persona desaparecida o no localizada, es recibida e integrada por las autoridades de la Federación y de las Entidades Federativas competentes, por lo que cualquier información que se visualice, puede ser con la autoridad de origen.

**Si tienes información que ayude a la localización de alguna Persona Desaparecida o No Localizada, comunicate desde México al número telefónico 800 028 7783 o WhatsApp 55 1309 9024 y proporciona toda la información que tengas.**

ALERTA NACIONAL

Gobierno de México | Gobernación Secretaría de Gobernación | CNB Comisión Nacional de Búsqueda

# ALERTA NACIONAL



ALERTA NACIONAL

## FICHA DE BÚSQUEDA DE PERSONA DESAPARECIDA

**AMAYA ABURTO VILLAR**
**Folio Único de Identificación**
**FI26-16FE98DE7-0EEF-406D-8529-A568A5C06509**

**Edad al momento de la desaparición:** 16 **Edad Actual:** 16
**Lugar de nacimiento:** VERACRUZ
**Sexo:** MUJER **Genero:** FEMENINO
**Nacionalidad:** MEXICANA **¿Habla español?:** SI
**Idioma o lengua indígena:** SIN DATO **Discapacidad:** NO
**Fecha de hechos:** 09/05/2026 **Fecha de percato:** 09/05/2026
**Lugar de los hechos:** VERACRUZ AMATLÁN DE LOS REYES

### DATOS

| | |
|---|---|
| Características físicas: | complexion: delgada, cara: ovalado, color de la piel: moreno, cabello: negro largo liso, ojos: cafés grandes, nariz: achatada, boca: pequeña, labios: medianos, estatura: 158cm, peso: 53kg |
| Señas particulares: | lunar en el pecho |
| Prendas de vestir: | SIN DATO |
| Autoridades Competentes: | Autoridad que ingresó el reporte: FISCALÍA GENERAL DEL ESTADO DE VERACRUZ DE IGNACIO DE LA LLAVE. |
| Carpeta de investigación: | CRB/FIM/FEADPD/57/2026 |

La información que se visualiza de la persona desaparecida o no localizada, es recibida e integrada por las autoridades de la Federación y de las Entidades Federativas competentes, por lo que cualquier información que se visualice, puede ser con la autoridad de origen.

**Si tienes información que ayude a la localización de alguna Persona Desaparecida o No Localizada, comunicate desde México al número telefónico 800 028 7783 o WhatsApp 55 1309 9024 y proporciona toda la información que tengas.**

Gobierno de México | Gobernación | CNB COMISIÓN NACIONAL DE BÚSQUEDA

# ALERTA NACIONAL



ALERTA NACIONAL

## FICHA DE BÚSQUEDA DE PERSONA DESAPARECIDA

**CANDELARIA LOPEZ ARCOS**
**Folio Único de Identificación**
**FI26-1E970AFA5-12C7-4A71-9CF2-FC303CA91463**

**Edad al momento de la desaparición:** 24 **Edad Actual:** 24
**Lugar de nacimiento:** CHIAPAS
**Sexo:** MUJER **Genero:** FEMENINO
**Nacionalidad:** MEXICANA **¿Habla español?:** SI
**Idioma o lengua indígena:** SIN DATO **Discapacidad:** NO
**Fecha de hechos:** 09/05/2026 **Fecha de percato:** 09/05/2026
**Lugar de los hechos:** CHIAPAS OCOSINGO

### DATOS

| | |
|---|---|
| Características físicas: | complexion: mediana, cara: ovalado, color de la piel: moreno, cabello: negro mediano liso, ojos: cafés medianos, nariz: achatada, boca: mediana, labios: medianos, estatura: 150cm, peso: 47kg |
| Señas particulares: | NINGUNA |
| Prendas de vestir: | SIN DATO |
| Autoridades Competentes: | Autoridad que ingresó el reporte: FISCALÍA GENERAL DEL ESTADO DE CHIAPAS. |
| Carpeta de investigación: | 0021-059-1015-2026 |

La información que se visualiza de la persona desaparecida o no localizada, es recibida e integrada por las autoridades de la Federación y de las Entidades Federativas competentes, por lo que cualquier información que se visualice, puede ser con la autoridad de origen.

**Si tienes información que ayude a la localización de alguna Persona Desaparecida o No Localizada, comunicate desde México al número telefónico 800 028 7783 o WhatsApp 55 1309 9024 y proporciona toda la información que tengas.**

Gobierno de México | Gobernación Secretaría de Gobernación | CNB Comisión Nacional de Búsqueda

# ALERTA NACIONAL



ALERTA NACIONAL

## FICHA DE BÚSQUEDA DE PERSONA DESAPARECIDA

**EDWIN ANTONIO GOMEZ HERNANDEZ**
**Folio Único de Identificación**
**FI26-1EE74B2CE-FA71-46F7-97F0-0B0269040F96**

**Edad al momento de la desaparición:** 33 **Edad Actual:** 33
**Lugar de nacimiento:** JALISCO
**Sexo:** HOMBRE **Genero:** MASCULINO
**Nacionalidad:** MEXICANA **¿Habla español?:** SIN DATO
**Idioma o lengua indígena:** SIN DATO **Discapacidad:** NO
**Fecha de hechos:** 30/04/2026 **Fecha de percato:** 30/04/2026
**Lugar de los hechos:** JALISCO PUERTO VALLARTA

### DATOS

| | |
|---|---|
| Características físicas: | complexion: robusta, cara: redondo, color de la piel: trigueño, cabello: castaño oscuro corto liso, ojos: cafés medianos, nariz: achatada, boca: mediana, labios: delgados, estatura: 172cm, peso: 90kg |
| Señas particulares: | cicatriz de un centimetro en ceja izquierda, lunar en el hombro izquierdo, tatuaje en cuello atras de la oreja izquierda la figura de un mono con un bat de baseball, , brazo derecho la figura de un pie y una mano a color con el nombre kenia mayte ochoa hernandez en letra cursiva en tinta negra,, las figuras de unos puños sombreados en tinta negra, antebrazo derecho tiene un escrito y debajo la figura de un elefante puro contorno, y debajo la figura de unos anillos de boda, y el nombre mercedes villeda secundino, 20/06/2015, tatuajes en brazo izquierdo con letras cursiva nayarit, pantorrilla izquierda tiene unas manos orando con un rosario y el nombre de lazaro |
| Prendas de vestir: | camisa color: gris, pantalón color: azul, tenis color: negro |
| Autoridades Competentes: | Autoridad que ingresó el reporte: FISCALÍA GENERAL DEL ESTADO DE JALISCO. |
| Carpeta de investigación: | 27396/2026 |

La información que se visualiza de la persona desaparecida o no localizada, es recibida e integrada por las autoridades de la Federación y de las Entidades Federativas competentes, por lo que cualquier información que se visualice, puede ser con la autoridad de origen.

Gobierno de México | Gobernación Secretaría de Gobernación | CNB Comisión Nacional de Búsqueda

# ALERTA NACIONAL

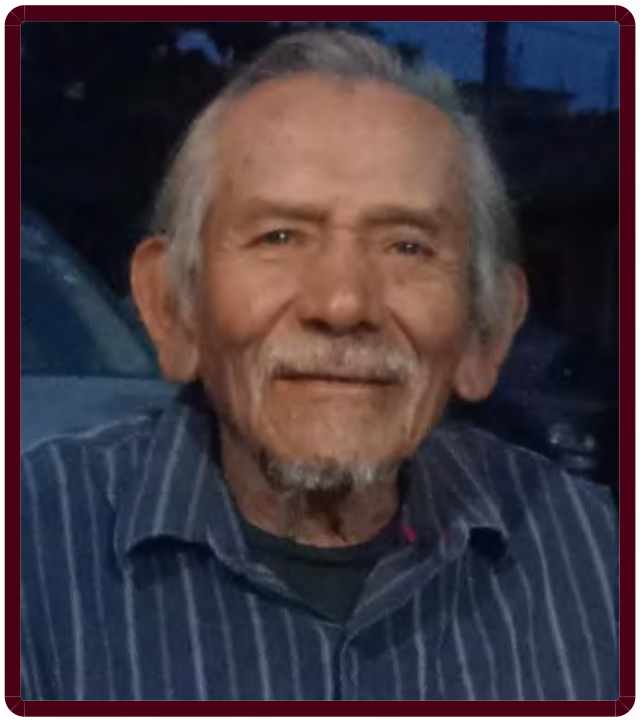

## FICHA DE BÚSQUEDA DE PERSONA DESAPARECIDA

**JESUS PEREZ LOPEZ**
**Folio Único de Identificación**
**FI26-10E3F73B7-BCB3-4AC1-8124-084CA1C7DC71**

**Edad al momento de la desaparición:** 78 **Edad Actual:** 78
**Lugar de nacimiento:** TAMAULIPAS
**Sexo:** HOMBRE **Genero:** MASCULINO
**Nacionalidad:** MEXICANA **¿Habla español?:** SI
**Idioma o lengua indígena:** SIN DATO **Discapacidad:** NO
**Fecha de hechos:** 09/05/2026 **Fecha de percato:** 09/05/2026
**Lugar de los hechos:** TAMAULIPAS VICTORIA

### DATOS

| | |
|---|---|
| Características físicas: | complexion: delgada, cara: rectangular, color de la piel: moreno, ojos: negros medianos, nariz: recta, boca: mediana, labios: medianos, estatura: 160cm, peso: 60kg |
| Señas particulares: | cicatriz en frente de lado derecho, por golpe reciente, lunar en lado izquierdo de la nariz, como tipo mancha de 1.5 cms, color cafe claro |
| Prendas de vestir: | pants color: negro, playera color: negro, zapatos color: negro |
| Autoridades Competentes: | Autoridad que ingresó el reporte: FISCALÍA GENERAL DE JUSTICIA DEL ESTADO DE TAMAULIPAS. |
| Carpeta de investigación: | FGJT/FEIDDFP/VIC/UE1/00092/2026 |

La información que se visualiza de la persona desaparecida o no localizada, es recibida e integrada por las autoridades de la Federación y de las Entidades Federativas competentes, por lo que cualquier información que se visualice, puede ser con la autoridad de origen.

**Si tienes información que ayude a la localización de alguna Persona Desaparecida o No Localizada, comunicate desde México al número telefónico 800 028 7783 o WhatsApp 55 1309 9024 y proporciona toda la información que tengas.**

ALERTA NACIONAL

Gobierno de México | Gobernación Secretaría de Gobernación | CNB Comisión Nacional de Búsqueda

# ALERTA NACIONAL



ALERTA NACIONAL

## FICHA DE BÚSQUEDA DE PERSONA DESAPARECIDA

**MARDOQUEO ISAAC CHUN VICENTE**
**Folio Único de Identificación**
**FI26-192A68548-B548-43B9-9882-111791A22C98**

**Edad al momento de la desaparición:** 41 **Edad Actual:** 41
**Lugar de nacimiento:** GUATEMALA
**Sexo:** HOMBRE **Genero:** MASCULINO
**Nacionalidad:** GUATEMALTECA **¿Habla español?:** SI
**Idioma o lengua indígena:** SIN DATO **Discapacidad:** NO
**Fecha de hechos:** 06/05/2026 **Fecha de percato:** 06/05/2026
**Lugar de los hechos:** CHIAPAS TAPACHULA

| DATOS | |
|---|---|
| Características físicas: | complexion: delgada, cara: ovalado, color de la piel: moreno, cabello: negro corto liso, ojos: cafés medianos, boca: grande, labios: gruesos, estatura: 156cm, peso: 58kg |
| Señas particulares: | cicatriz en la pantorrilla derecha. |
| Prendas de vestir: | SIN DATO |
| Autoridades Competentes: | Autoridad que ingresó el reporte: FISCALÍA GENERAL DEL ESTADO DE CHIAPAS. |
| Carpeta de investigación: | 0168-089-1209-2026 |

La información que se visualiza de la persona desaparecida o no localizada, es recibida e integrada por las autoridades de la Federación y de las Entidades Federativas competentes, por lo que cualquier información que se visualice, puede ser con la autoridad de origen.

**Si tienes información que ayude a la localización de alguna Persona Desaparecida o No Localizada, comunicate desde México al número telefónico 800 028 7783 o WhatsApp 55 1309 9024 y proporciona toda la información que tengas.**

Gobierno de México | Gobernación | CNB Comisión Nacional de Búsqueda

# ALERTA NACIONAL



ALERTA NACIONAL

## FICHA DE BÚSQUEDA DE PERSONA DESAPARECIDA

**RAUL RODRIGUEZ RODRIGUEZ**
**Folio Único de Identificación**
**FI26-1C69C3722-B3B4-4A4A-9B1B-6819A7FB9FB5**

**Edad al momento de la desaparición:** 36 **Edad Actual:** 36
**Lugar de nacimiento:** MORELOS
**Sexo:** HOMBRE **Genero:** MASCULINO
**Nacionalidad:** MEXICANA **¿Habla español?:** SIN DATO
**Idioma o lengua indígena:** SIN DATO **Discapacidad:** NO
**Fecha de hechos:** 08/05/2026 **Fecha de percato:** 09/05/2026
**Lugar de los hechos:** MORELOS XOCHITEPEC

### DATOS

| | |
|---|---|
| Características físicas: | complexion: delgada, cara: ovalado, color de la piel: moreno, cabello: negro corto liso, ojos: cafés medianos, boca: mediana, labios: delgados, estatura: 178cm, peso: 72kg |
| Señas particulares: | lunar en cada hombro |
| Prendas de vestir: | SIN DATO |
| Autoridades Competentes: | Autoridad que ingresó el reporte: FISCALÍA GENERAL DEL ESTADO DE MORELOS. |
| Carpeta de investigación: | SC01/4564/2026 |

La información que se visualiza de la persona desaparecida o no localizada, es recibida e integrada por las autoridades de la Federación y de las Entidades Federativas competentes, por lo que cualquier información que se visualice, puede ser con la autoridad de origen.

**Si tienes información que ayude a la localización de alguna Persona Desaparecida o No Localizada, comunicate desde México al número telefónico 800 028 7783 o WhatsApp 55 1309 9024 y proporciona toda la información que tengas.**

Gobierno de México | Gobernación | CNB COMISIÓN NACIONAL DE BÚSQUEDA

# ALERTA NACIONAL



ALERTA NACIONAL

## FICHA DE BÚSQUEDA DE PERSONA DESAPARECIDA

**ALFREDO O.FERRA PEREZ**
**Folio Único de Identificación**
**FI26-174ED3404-F007-408F-BDD8-D02659D0A3C3**

**Edad al momento de la desaparición:** 24 **Edad Actual:** 25
**Lugar de nacimiento:** CHIAPAS
**Sexo:** HOMBRE **Genero:** MASCULINO
**Nacionalidad:** MEXICANA **¿Habla español?:** SI
**Idioma o lengua indígena:** SIN DATO **Discapacidad:** SIN DATO
**Fecha de hechos:** 26/01/2025 **Fecha de percato:** 26/01/2025
**Lugar de los hechos:** CHIAPAS SAN CRISTÓBAL DE LAS CASAS

### DATOS

| | |
|---|---|
| Características físicas: | complexion: mediana, cara: ovalado, color de la piel: moreno, cabello: negro corto crespo, ojos: cafés grandes, nariz: recta, boca: mediana, labios: medianos, estatura: 180cm, peso: 90kg |
| Señas particulares: | tatuajes en forma de un cuchillo de aproximadamente 20 centimetros en el brazo izquierdo, tatuaje una paloma de aproximadamente 10 centimetros en la muñeca derecha. |
| Prendas de vestir: | SIN DATO |
| Autoridades Competentes: | Autoridad que ingresó el reporte: FISCALÍA GENERAL DEL ESTADO DE CHIAPAS. |
| Carpeta de investigación: | 0060-101-3003-2025 |

La información que se visualiza de la persona desaparecida o no localizada, es recibida e integrada por las autoridades de la Federación y de las Entidades Federativas competentes, por lo que cualquier información que se visualice, puede ser con la autoridad de origen.

**Si tienes información que ayude a la localización de alguna Persona Desaparecida o No Localizada, comunicate desde México al número telefónico 800 028 7783 o WhatsApp 55 1309 9024 y proporciona toda la información que tengas.**

Gobierno de México | Gobernación Secretaría de Gobernación | CNB Comisión Nacional de Búsqueda

# ALERTA NACIONAL

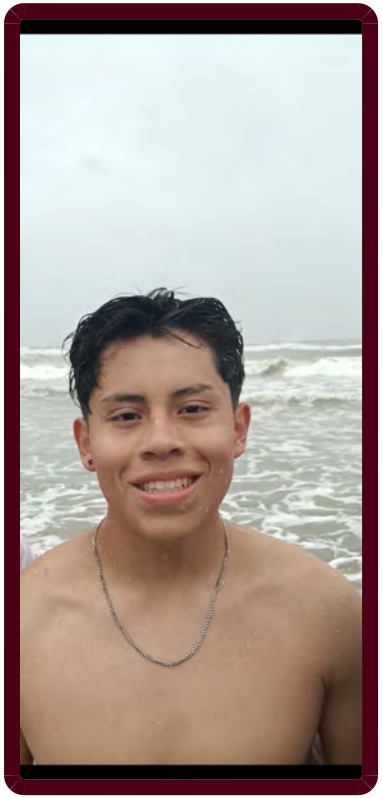

ALERTA NACIONAL

## FICHA DE BÚSQUEDA DE PERSONA DESAPARECIDA

**ANGEL ALBERTO SANCHEZ CARMONA**
**Folio Único de Identificación**
**FI26-1849674C5-D642-4438-9FA2-B6B95F1A0555**

**Edad al momento de la desaparición:** 17 **Edad Actual:** 17
**Lugar de nacimiento:** VERACRUZ
**Sexo:** HOMBRE **Genero:** MASCULINO
**Nacionalidad:** MEXICANA **¿Habla español?:** SI
**Idioma o lengua indígena:** SIN DATO **Discapacidad:** NO
**Fecha de hechos:** 02/05/2026 **Fecha de percato:** 08/05/2026
**Lugar de los hechos:** VERACRUZ TECOLUTLA

### DATOS

| | |
|---|---|
| Características físicas: | complexion: delgada, color de la piel: moreno, cabello: negro mediano liso, ojos: cafés grandes, nariz: achatada, boca: grande, labios: gruesos, estatura: 160cm, peso: 65kg |
| Señas particulares: | perforacion en lobulo de la oreja izquierda (con pieza) |
| Prendas de vestir: | SIN DATO |
| Autoridades Competentes: | Autoridad que ingresó el reporte: FISCALÍA GENERAL DEL ESTADO DE VERACRUZ DE IGNACIO DE LA LLAVE. |
| Carpeta de investigación: | PZR/FIM/FEADPD/046/2026 |

La información que se visualiza de la persona desaparecida o no localizada, es recibida e integrada por las autoridades de la Federación y de las Entidades Federativas competentes, por lo que cualquier información que se visualice, puede ser con la autoridad de origen.

**Si tienes información que ayude a la localización de alguna Persona Desaparecida o No Localizada, comunicate desde México al número telefónico 800 028 7783 o WhatsApp 55 1309 9024 y proporciona toda la información que tengas.**

Gobierno de México | Gobernación | CNB Comisión Nacional de Búsqueda

# ALERTA NACIONAL



## FICHA DE BÚSQUEDA DE PERSONA DESAPARECIDA

**MELECIO GOMEZ LOPEZ**
**Folio Único de Identificación**
**FI26-164CECF31-27E6-4DB2-804C-A9142B0F8EF1**

**Edad al momento de la desaparición:** 48 **Edad Actual:** 48
**Lugar de nacimiento:** CHIAPAS
**Sexo:** HOMBRE **Genero:** MASCULINO
**Nacionalidad:** MEXICANA **¿Habla español?:** SI
**Idioma o lengua indígena:** SIN DATO **Discapacidad:** NO
**Fecha de hechos:** 07/05/2026 **Fecha de percato:** 07/05/2026
**Lugar de los hechos:** CHIAPAS OCOZOCOAUTLA DE ESPINOSA

### DATOS

| | |
|---|---|
| Características físicas: | complexion: mediana, cara: ovalado, color de la piel: moreno, ojos: negros medianos, nariz: achatada, boca: grande, labios: gruesos, estatura: 150cm, peso: 58kg |
| Señas particulares: | lunar color negro en la espalda lado derecho. |
| Prendas de vestir: | SIN DATO |
| Autoridades Competentes: | Autoridad que ingresó el reporte: FISCALÍA GENERAL DEL ESTADO DE CHIAPAS. |
| Carpeta de investigación: | 0181-061-0423-2026 |

La información que se visualiza de la persona desaparecida o no localizada, es recibida e integrada por las autoridades de la Federación y de las Entidades Federativas competentes, por lo que cualquier información que se visualice, puede ser con la autoridad de origen.

**Si tienes información que ayude a la localización de alguna Persona Desaparecida o No Localizada, comunicate desde México al número telefónico 800 028 7783 o WhatsApp 55 1309 9024 y proporciona toda la información que tengas.**

ALERTA NACIONAL

Gobierno de México | Gobernación Secretaría de Gobernación | CNB Comisión Nacional de Búsqueda

# ALERTA NACIONAL



ALERTA NACIONAL

## FICHA DE BÚSQUEDA DE PERSONA DESAPARECIDA

**OLIVER MILLER CHAVEZ SOTO**
**Folio Único de Identificación**
**FI26-1AFC1496E-4D4C-4B0A-89B1-97DC859710DB**

**Edad al momento de la desaparición:** 50 **Edad Actual:** 50
**Lugar de nacimiento:** MICHOACAN
**Sexo:** HOMBRE **Genero:** MASCULINO
**Nacionalidad:** MEXICANA **¿Habla español?:** SI
**Idioma o lengua indígena:** SIN DATO **Discapacidad:** NO
**Fecha de hechos:** 02/05/2026 **Fecha de percato:** 02/05/2026
**Lugar de los hechos:** MICHOACAN TEPALCATEPEC

### DATOS

| | |
|---|---|
| Características físicas: | complexion: mediana, cara: redondo, color de la piel: moreno, cabello: negro corto liso, ojos: cafés medianos, nariz: recta, boca: mediana, labios: medianos, estatura: 175cm, peso: 75kg |
| Señas particulares: | tatuaje ubicado en la espalda le abarca la espalda con la palabra michoacan |
| Prendas de vestir: | botas, camisa color: negro, pantalón |
| Autoridades Competentes: | Autoridad que ingresó el reporte: FISCALÍA GENERAL DEL ESTADO DE MICHOACÁN. |
| Carpeta de investigación: | FRCO/18774/2026 |

La información que se visualiza de la persona desaparecida o no localizada, es recibida e integrada por las autoridades de la Federación y de las Entidades Federativas competentes, por lo que cualquier información que se visualice, puede ser con la autoridad de origen.

**Si tienes información que ayude a la localización de alguna Persona Desaparecida o No Localizada, comunicate desde México al número telefónico 800 028 7783 o WhatsApp 55 1309 9024 y proporciona toda la información que tengas.**

Gobierno de México | Gobernación Secretaría de Gobernación | CNB Comisión Nacional de Búsqueda

# ALERTA NACIONAL



ALERTA NACIONAL

## FICHA DE BÚSQUEDA DE PERSONA DESAPARECIDA

**OSCAR MUÑOZ GUTIERREZ**
**Folio Único de Identificación**
**FI26-1A4DD1FD0-D29F-43CA-8374-EEC49263C2A7**

**Edad al momento de la desaparición:** 56 **Edad Actual:** 56
**Lugar de nacimiento:** AGUASCALIENTES
**Sexo:** HOMBRE **Genero:** MASCULINO
**Nacionalidad:** MEXICANA **¿Habla español?:** SIN DATO
**Idioma o lengua indígena:** SIN DATO **Discapacidad:** NO
**Fecha de hechos:** 01/05/2026 **Fecha de percato:** 01/05/2026
**Lugar de los hechos:** AGUASCALIENTES AGUASCALIENTES

### DATOS

| | |
|---|---|
| Características físicas: | complexion: mediana, color de la piel: moreno, estatura: 172cm, peso: 78kg |
| Señas particulares: | cicatriz delgada que inicia desde en medio de las cejas haca la frente en posicion vertical |
| Prendas de vestir: | SIN DATO |
| Autoridades Competentes: | Autoridad que ingresó el reporte: COMISIÓN ESTATAL DE BÚSQUEDA DE PERSONAS DEL ESTADO DE AGUASCALIENTES. |
| Carpeta de investigación: | |

La información que se visualiza de la persona desaparecida o no localizada, es recibida e integrada por las autoridades de la Federación y de las Entidades Federativas competentes, por lo que cualquier información que se visualice, puede ser con la autoridad de origen.

**Si tienes información que ayude a la localización de alguna Persona Desaparecida o No Localizada, comunicate desde México al número telefónico 800 028 7783 o WhatsApp 55 1309 9024 y proporciona toda la información que tengas.**

Gobierno de México | Gobernación | CNB Comisión Nacional de Búsqueda

# ALERTA NACIONAL



## FICHA DE BÚSQUEDA DE PERSONA DESAPARECIDA

**ROGELIO GARCIA CABALLERO**
**Folio Único de Identificación**
**FI26-1A7250462-BE8D-480A-AB91-FE7B77E84175**

**Edad al momento de la desaparición:** 35 **Edad Actual:** 35
**Lugar de nacimiento:** CHIAPAS
**Sexo:** HOMBRE **Genero:** MASCULINO
**Nacionalidad:** MEXICANA **¿Habla español?:** SI
**Idioma o lengua indígena:** SIN DATO **Discapacidad:** NO
**Fecha de hechos:** 06/05/2026 **Fecha de percato:** 06/05/2026
**Lugar de los hechos:** CHIAPAS TUZANTÁN

### DATOS

| | |
|---|---|
| Características físicas: | complexion: robusta, cara: redondo, color de la piel: moreno, cabello: negro corto liso, ojos: negros pequeños, nariz: achatada, boca: pequeña, labios: gruesos, estatura: 180cm, peso: 86kg |
| Señas particulares: | tatuaje en el pecho un cristo. |
| Prendas de vestir: | SIN DATO |
| Autoridades Competentes: | Autoridad que ingresó el reporte: FISCALÍA GENERAL DEL ESTADO DE CHIAPAS. |
| Carpeta de investigación: | 0133-040-0515-2026 |

La información que se visualiza de la persona desaparecida o no localizada, es recibida e integrada por las autoridades de la Federación y de las Entidades Federativas competentes, por lo que cualquier información que se visualice, puede ser con la autoridad de origen.

**Si tienes información que ayude a la localización de alguna Persona Desaparecida o No Localizada, comunicate desde México al número telefónico 800 028 7783 o WhatsApp 55 1309 9024 y proporciona toda la información que tengas.**

ALERTA NACIONAL

Gobierno de México | Gobernación | CNB COMISIÓN NACIONAL DE BÚSQUEDA

# ALERTA NACIONAL



ALERTA NACIONAL

## FICHA DE BÚSQUEDA DE PERSONA DESAPARECIDA

**RONALDO RIOS MACIAS**
**Folio Único de Identificación**
**FI26-1599C66A2-883E-47F7-9FAC-DECF35DD8AC7**

**Edad al momento de la desaparición:** 22 **Edad Actual:** 22
**Lugar de nacimiento:** AGUASCALIENTES
**Sexo:** HOMBRE **Genero:** MASCULINO
**Nacionalidad:** MEXICANA **¿Habla español?:** SIN DATO
**Idioma o lengua indígena:** SIN DATO **Discapacidad:** NO
**Fecha de hechos:** 07/05/2026 **Fecha de percato:** 07/05/2026
**Lugar de los hechos:** AGUASCALIENTES AGUASCALIENTES

### DATOS

| | |
|---|---|
| Características físicas: | complexion: delgada, color de la piel: moreno, cabello: negro corto liso, estatura: 179cm, peso: 78kg |
| Señas particulares: | tatuaje parte suprior de la ceja izquierda con la palabra familia |
| Prendas de vestir: | SIN DATO |
| Autoridades Competentes: | Autoridad que ingresó el reporte: COMISIÓN ESTATAL DE BÚSQUEDA DE PERSONAS DEL ESTADO DE AGUASCALIENTES. |
| Carpeta de investigación: | CI/AGS/11203/05-26 |

La información que se visualiza de la persona desaparecida o no localizada, es recibida e integrada por las autoridades de la Federación y de las Entidades Federativas competentes, por lo que cualquier información que se visualice, puede ser con la autoridad de origen.

**Si tienes información que ayude a la localización de alguna Persona Desaparecida o No Localizada, comunicate desde México al número telefónico 800 028 7783 o WhatsApp 55 1309 9024 y proporciona toda la información que tengas.**

Gobierno de México | Gobernación | CNB Comisión Nacional de Búsqueda

# ALERTA NACIONAL



## FICHA DE BÚSQUEDA DE PERSONA DESAPARECIDA

**TOMAS MIRELES DELGADO**
**Folio Único de Identificación**
**FI26-119D30771-182A-45FF-8FE7-F94A3FBDB055**

**Edad al momento de la desaparición:** 67 **Edad Actual:** 67
**Lugar de nacimiento:** TAMAULIPAS
**Sexo:** HOMBRE **Genero:** MASCULINO
**Nacionalidad:** MEXICANA **¿Habla español?:** SI
**Idioma o lengua indígena:** SIN DATO **Discapacidad:** NO
**Fecha de hechos:** 05/05/2026 **Fecha de percato:** 05/05/2026
**Lugar de los hechos:** TAMAULIPAS NUEVO MORELOS

### DATOS

| | |
|---|---|
| Características físicas: | complexion: delgada, cara: rectangular, color de la piel: moreno, ojos: negros pequeños, nariz: recta, boca: mediana, labios: medianos, estatura: 164cm, peso: 55kg |
| Señas particulares: | NINGUNA |
| Prendas de vestir: | pantalón color: cafe, playera color: amarillo, zapatos |
| Autoridades Competentes: | Autoridad que ingresó el reporte: FISCALÍA GENERAL DE JUSTICIA DEL ESTADO DE TAMAULIPAS. |
| Carpeta de investigación: | FGJT/FEIDDFP/VIC/UE1/00091/2026 |

La información que se visualiza de la persona desaparecida o no localizada, es recibida e integrada por las autoridades de la Federación y de las Entidades Federativas competentes, por lo que cualquier información que se visualice, puede ser con la autoridad de origen.

**Si tienes información que ayude a la localización de alguna Persona Desaparecida o No Localizada, comunicate desde México al número telefónico 800 028 7783 o WhatsApp 55 1309 9024 y proporciona toda la información que tengas.**

ALERTA NACIONAL

Gobierno de México | Gobernación Secretaría de Gobernación | CNB Comisión Nacional de Búsqueda

# ALERTA NACIONAL



ALERTA NACIONAL

## FICHA DE BÚSQUEDA DE PERSONA DESAPARECIDA

**TRINIDAD CANSECO HERNANDEZ**
**Folio Único de Identificación**
**FI26-192D92B60-53F8-4AF5-86D2-A08BAD6B763C**

**Edad al momento de la desaparición:** 47 **Edad Actual:** 47
**Lugar de nacimiento:** TAMAULIPAS
**Sexo:** MUJER **Genero:** FEMENINO
**Nacionalidad:** MEXICANA **¿Habla español?:** SI
**Idioma o lengua indígena:** SIN DATO **Discapacidad:** NO
**Fecha de hechos:** 25/04/2026 **Fecha de percato:** 25/04/2026
**Lugar de los hechos:** TAMAULIPAS ALTAMIRA

| DATOS | |
|---|---|
| Características físicas: | complexion: mediana, cara: redondo, color de la piel: moreno, ojos: cafés pequeños, nariz: recta, boca: mediana, labios: medianos, estatura: 160cm, peso: 70kg |
| Señas particulares: | NINGUNA |
| Prendas de vestir: | SIN DATO |
| Autoridades Competentes: | Autoridad que ingresó el reporte: FISCALÍA GENERAL DE JUSTICIA DEL ESTADO DE TAMAULIPAS. |
| Carpeta de investigación: | FGJT/FEIDDFP/TAM/UE1/00079/2026 |

La información que se visualiza de la persona desaparecida o no localizada, es recibida e integrada por las autoridades de la Federación y de las Entidades Federativas competentes, por lo que cualquier información que se visualice, puede ser con la autoridad de origen.

**Si tienes información que ayude a la localización de alguna Persona Desaparecida o No Localizada, comunicate desde México al número telefónico 800 028 7783 o WhatsApp 55 1309 9024 y proporciona toda la información que tengas.**

Gobierno de México | Gobernación Secretaría de Gobernación | CNB Comisión Nacional de Búsqueda

# ALERTA NACIONAL




ALERTA NACIONAL

## FICHA DE BÚSQUEDA DE PERSONA DESAPARECIDA

**VICTOR HUGO PARTIDA ESTRADA**
**Folio Único de Identificación**
**FI26-1E5EA3715-16B4-4398-BB26-6E82D290D381**

**Edad al momento de la desaparición:** 51 **Edad Actual:** 51
**Lugar de nacimiento:** QUINTANA ROO
**Sexo:** HOMBRE **Genero:** MASCULINO
**Nacionalidad:** MEXICANA **¿Habla español?:** SI
**Idioma o lengua indígena:** SIN DATO **Discapacidad:** NO
**Fecha de hechos:** 02/05/2026 **Fecha de percato:** 03/05/2026
**Lugar de los hechos:** QUINTANA ROO BENITO JUÁREZ

| DATOS | |
|---|---|
| Características físicas: | complexion: delgada, cara: cuadrado, color de la piel: moreno, ojos: cafés medianos, nariz: recta, boca: mediana, labios: delgados, estatura: 180cm, peso: 73kg |
| Señas particulares: | NINGUNA |
| Prendas de vestir: | SIN DATO |
| Autoridades Competentes: | Autoridad que ingresó el reporte: PORTAL. |
| Carpeta de investigación: | SIN DATO |

La información que se visualiza de la persona desaparecida o no localizada, es recibida e integrada por las autoridades de la Federación y de las Entidades Federativas competentes, por lo que cualquier información que se visualice, puede ser con la autoridad de origen.

**Si tienes información que ayude a la localización de alguna Persona Desaparecida o No Localizada, comunicate desde México al número telefónico 800 028 7783 o WhatsApp 55 1309 9024 y proporciona toda la información que tengas.**

Gobierno de México | Gobernación | CNB COMISIÓN NACIONAL DE BÚSQUEDA

# ALERTA NACIONAL



ALERTA NACIONAL

## FICHA DE BÚSQUEDA DE PERSONA DESAPARECIDA

**ALEJANDRO CAMPOS SARABIA**
**Folio Único de Identificación**
**FI26-10C1A5F05-C8C2-4A72-B148-9BDEE1CBFA40**

**Edad al momento de la desaparición:** 23 **Edad Actual:** 23
**Lugar de nacimiento:** MICHOACAN
**Sexo:** HOMBRE **Genero:** MASCULINO
**Nacionalidad:** MEXICANA **¿Habla español?:** SI
**Idioma o lengua indígena:** SIN DATO **Discapacidad:** NO
**Fecha de hechos:** 01/03/2026 **Fecha de percato:** 01/03/2026
**Lugar de los hechos:** MICHOACAN HUANDACAREO

### DATOS

| | |
|---|---|
| Características físicas: | complexion: delgada, cara: redondo, color de la piel: moreno, cabello: negro corto liso, ojos: cafés grandes, nariz: recta, boca: grande, labios: gruesos, estatura: 165cm, peso: 60kg |
| Señas particulares: | tatuaje en el brazo izquierdo el nombre de argel y la imagen de la santa muerte |
| Prendas de vestir: | pants color: negro, tenis color: gris |
| Autoridades Competentes: | Autoridad que ingresó el reporte: FISCALÍA GENERAL DEL ESTADO DE MICHOACÁN. |
| Carpeta de investigación: | FEPD/08739/2026 |

La información que se visualiza de la persona desaparecida o no localizada, es recibida e integrada por las autoridades de la Federación y de las Entidades Federativas competentes, por lo que cualquier información que se visualice, puede ser con la autoridad de origen.

**Si tienes información que ayude a la localización de alguna Persona Desaparecida o No Localizada, comunicate desde México al número telefónico 800 028 7783 o WhatsApp 55 1309 9024 y proporciona toda la información que tengas.**

Gobierno de México | Gobernación Secretaría de Gobernación | CNB Comisión Nacional de Búsqueda

# ALERTA NACIONAL



## FICHA DE BÚSQUEDA DE PERSONA DESAPARECIDA

**ANGEL JESUS LOPEZ CONTRERAS**
**Folio Único de Identificación**
**FI26-17F57EFB9-94E3-4CD5-88EB-8AE64083A687**

**Edad al momento de la desaparición:** 21 **Edad Actual:** 21
**Lugar de nacimiento:** OAXACA
**Sexo:** HOMBRE **Genero:** MASCULINO
**Nacionalidad:** MEXICANA **¿Habla español?:** SI
**Idioma o lengua indígena:** SIN DATO **Discapacidad:** NO
**Fecha de hechos:** 07/04/2026 **Fecha de percato:** 07/04/2026
**Lugar de los hechos:** OAXACA SAN ANTONIO DE LA CAL

### DATOS

| | |
|---|---|
| Características físicas: | complexion: mediana, cara: ovalado, color de la piel: moreno, cabello: negro corto liso, ojos: cafés medianos, nariz: recta, boca: mediana, labios: delgados, estatura: 165cm, peso: 75kg |
| Señas particulares: | tatuaje con la leyenda soledad |
| Prendas de vestir: | SIN DATO |
| Autoridades Competentes: | Autoridad que ingresó el reporte: COMISIÓN ESTATAL DE BÚSQUEDA DE PERSONAS DEL ESTADO DE OAXACA. |
| Carpeta de investigación: | EXP/CLB-OAX/106/2026 |

La información que se visualiza de la persona desaparecida o no localizada, es recibida e integrada por las autoridades de la Federación y de las Entidades Federativas competentes, por lo que cualquier información que se visualice, puede ser con la autoridad de origen.

**Si tienes información que ayude a la localización de alguna Persona Desaparecida o No Localizada, comunicate desde México al número telefónico 800 028 7783 o WhatsApp 55 1309 9024 y proporciona toda la información que tengas.**

ALERTA NACIONAL

Gobierno de México | Gobernación | CNB Comisión Nacional de Búsqueda

# ALERTA NACIONAL



ALERTA NACIONAL

## FICHA DE BÚSQUEDA DE PERSONA DESAPARECIDA

**ELSA CAROLINA GARCIA MAGALLON**
**Folio Único de Identificación**
**FI26-12983C146-E0FE-4C9A-AF96-061B179A39E7**

**Edad al momento de la desaparición:** 23 **Edad Actual:** 23
**Lugar de nacimiento:** MICHOACAN
**Sexo:** MUJER **Genero:** FEMENINO
**Nacionalidad:** MEXICANA **¿Habla español?:** SI
**Idioma o lengua indígena:** SIN DATO **Discapacidad:** NO
**Fecha de hechos:** 02/05/2026 **Fecha de percato:** 02/05/2026
**Lugar de los hechos:** MICHOACAN APATZINGÁN

### DATOS

| | |
|---|---|
| Características físicas: | complexion: delgada, cara: ovalado, color de la piel: blanco, cabello: rubio mediano ondulado, ojos: cafés medianos, nariz: recta, boca: mediana, labios: medianos, estatura: 170cm, peso: 60kg |
| Señas particulares: | cicatriz por cesarea sin recordar como la trae |
| Prendas de vestir: | SIN DATO |
| Autoridades Competentes: | Autoridad que ingresó el reporte: FISCALÍA GENERAL DEL ESTADO DE MICHOACÁN. |
| Carpeta de investigación: | FRAP/18857/2026 |

La información que se visualiza de la persona desaparecida o no localizada, es recibida e integrada por las autoridades de la Federación y de las Entidades Federativas competentes, por lo que cualquier información que se visualice, puede ser con la autoridad de origen.

**Si tienes información que ayude a la localización de alguna Persona Desaparecida o No Localizada, comunicate desde México al número telefónico 800 028 7783 o WhatsApp 55 1309 9024 y proporciona toda la información que tengas.**

Gobierno de México | Gobernación Secretaría de Gobernación | CNB Comisión Nacional de Búsqueda

# ALERTA NACIONAL



## FICHA DE BÚSQUEDA DE PERSONA DESAPARECIDA

**FERNANDO GONZALEZ JOSE**
**Folio Único de Identificación**
**FI26-1DB30A019-A052-4EBF-B511-3DE97B5D1BD7**

**Edad al momento de la desaparición:** 47 **Edad Actual:** 47
**Lugar de nacimiento:** BAJA CALIFORNIA SUR
**Sexo:** HOMBRE **Genero:** MASCULINO
**Nacionalidad:** MEXICANA **¿Habla español?:** SI
**Idioma o lengua indígena:** SIN DATO **Discapacidad:** NO
**Fecha de hechos:** 02/05/2026 **Fecha de percato:** 04/05/2026
**Lugar de los hechos:** BAJA CALIFORNIA SUR LOS CABOS

### DATOS

| | |
|---|---|
| Características físicas: | complexion: delgada, cara: redondo, color de la piel: moreno, cabello: negro corto liso, ojos: cafés medianos, nariz: alomada, boca: grande, labios: delgados, estatura: 160cm, peso: 75kg |
| Señas particulares: | letras javi |
| Prendas de vestir: | SIN DATO |
| Autoridades Competentes: | Autoridad que ingresó el reporte: COMISIÓN ESTATAL DE BÚSQUEDA DE PERSONAS DEL ESTADO DE BAJA CALIFORNIA SUR. |
| Carpeta de investigación: | |

La información que se visualiza de la persona desaparecida o no localizada, es recibida e integrada por las autoridades de la Federación y de las Entidades Federativas competentes, por lo que cualquier información que se visualice, puede ser con la autoridad de origen.

**Si tienes información que ayude a la localización de alguna Persona Desaparecida o No Localizada, comunicate desde México al número telefónico 800 028 7783 o WhatsApp 55 1309 9024 y proporciona toda la información que tengas.**

ALERTA NACIONAL

Gobierno de México | Gobernación Secretaría de Gobernación | CNB Comisión Nacional de Búsqueda

# ALERTA NACIONAL



## FICHA DE BÚSQUEDA DE PERSONA DESAPARECIDA

**FRANCISCO BARRERA GUILLEN**
**Folio Único de Identificación**
**FI26-1452196DC-A590-42F5-922F-C543F3B7224C**

**Edad al momento de la desaparición:** 28 **Edad Actual:** 28
**Lugar de nacimiento:** MICHOACAN
**Sexo:** HOMBRE **Genero:** MASCULINO
**Nacionalidad:** MEXICANA **¿Habla español?:** SI
**Idioma o lengua indígena:** SIN DATO **Discapacidad:** NO
**Fecha de hechos:** 05/05/2026 **Fecha de percato:** 05/05/2026
**Lugar de los hechos:** MICHOACAN MORELIA

## DATOS

| | |
|---|---|
| Características físicas: | complexion: delgada, color de la piel: moreno, cabello: castaño oscuro mediano liso, ojos: cafés medianos, boca: grande, labios: gruesos, estatura: 170cm, peso: 65kg |
| Señas particulares: | tatuaje en el pecho del lado derecho con la figura de un leon |
| Prendas de vestir: | SIN DATO |
| Autoridades Competentes: | Autoridad que ingresó el reporte: FISCALÍA GENERAL DEL ESTADO DE MICHOACÁN. |
| Carpeta de investigación: | FEPD/19216/2026 |

La información que se visualiza de la persona desaparecida o no localizada, es recibida e integrada por las autoridades de la Federación y de las Entidades Federativas competentes, por lo que cualquier información que se visualice, puede ser con la autoridad de origen.

**Si tienes información que ayude a la localización de alguna Persona Desaparecida o No Localizada, comunicate desde México al número telefónico 800 028 7783 o WhatsApp 55 1309 9024 y proporciona toda la información que tengas.**

ALERTA NACIONAL

Gobierno de México | Gobernación | CNB Comisión Nacional de Búsqueda

# ALERTA NACIONAL



ALERTA NACIONAL

## FICHA DE BÚSQUEDA DE PERSONA DESAPARECIDA

**GERARDO DANIEL BRAVO MEZA**
**Folio Único de Identificación**
**FI26-1E3FFF2EA-F3BB-4C05-95A2-ED30E6E9257B**

**Edad al momento de la desaparición:** 26 **Edad Actual:** 26
**Lugar de nacimiento:** MICHOACAN
**Sexo:** HOMBRE **Genero:** MASCULINO
**Nacionalidad:** MEXICANA **¿Habla español?:** SI
**Idioma o lengua indígena:** SIN DATO **Discapacidad:** NO
**Fecha de hechos:** 05/05/2026 **Fecha de percato:** 05/05/2026
**Lugar de los hechos:** MICHOACAN LA PIEDAD

### DATOS

| | |
|---|---|
| Características físicas: | complexion: delgada, cara: ovalado, color de la piel: blanco, cabello: castaño oscuro corto crespo, ojos: cafés pequeños, boca: mediana, labios: medianos, estatura: 170cm, peso: 60kg |
| Señas particulares: | tatuaje ubicado en el cuello con la figura de unas venas, tatuaje ubicado en el antebrazo derecho con la figura de una pluma, tatuaje ubicado en la espalda con la figura de un pajaro |
| Prendas de vestir: | pantalón color: azul marino, playera color: verde, tenis color: negro |
| Autoridades Competentes: | Autoridad que ingresó el reporte: FISCALÍA GENERAL DEL ESTADO DE MICHOACÁN. |
| Carpeta de investigación: | FRLP/19219/2026 |

La información que se visualiza de la persona desaparecida o no localizada, es recibida e integrada por las autoridades de la Federación y de las Entidades Federativas competentes, por lo que cualquier información que se visualice, puede ser con la autoridad de origen.

**Si tienes información que ayude a la localización de alguna Persona Desaparecida o No Localizada, comunicate desde México al número telefónico 800 028 7783 o WhatsApp 55 1309 9024 y proporciona toda la información que tengas.**

Gobierno de México | Gobernación Secretaría de Gobernación | CNB Comisión Nacional de Búsqueda

# ALERTA NACIONAL

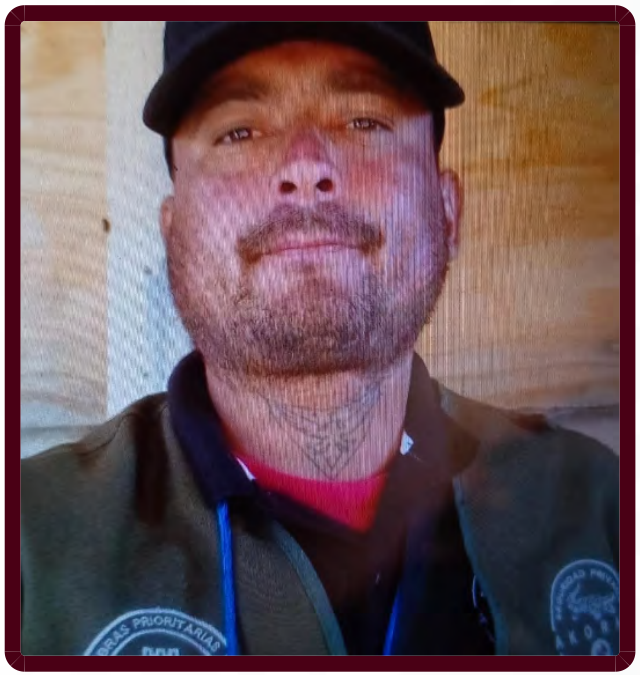

## FICHA DE BÚSQUEDA DE PERSONA DESAPARECIDA

**JORGE ELEAZAR SOBAMPO MEDINA**
**Folio Único de Identificación**
**FI26-1C6EA416C-0CD0-4889-8718-8D837843132E**

**Edad al momento de la desaparición:** 45 **Edad Actual:** 45
**Lugar de nacimiento:** SINALOA
**Sexo:** HOMBRE **Genero:** MASCULINO
**Nacionalidad:** MEXICANA **¿Habla español?:** SI
**Idioma o lengua indígena:** SIN DATO **Discapacidad:** NO
**Fecha de hechos:** 08/04/2026 **Fecha de percato:** 08/04/2026
**Lugar de los hechos:** SINALOA NAVOLATO

### DATOS

| | |
|---|---|
| Características físicas: | complexion: mediana, cara: ovalado, color de la piel: moreno, cabello: castaño oscuro corto liso, ojos: cafés pequeños, nariz: recta, boca: mediana, labios: delgados, estatura: 173cm, peso: 75kg |
| Señas particulares: | cicatriz en barbilla |
| Prendas de vestir: | SIN DATO |
| Autoridades Competentes: | Autoridad que ingresó el reporte: COMISIÓN ESTATAL DE BÚSQUEDA DE PERSONAS EN EL ESTADO DE SINALOA. |
| Carpeta de investigación: | CLN/FEDFP/5484/2026/CI. |

La información que se visualiza de la persona desaparecida o no localizada, es recibida e integrada por las autoridades de la Federación y de las Entidades Federativas competentes, por lo que cualquier información que se visualice, puede ser con la autoridad de origen.

**Si tienes información que ayude a la localización de alguna Persona Desaparecida o No Localizada, comunicate desde México al número telefónico 800 028 7783 o WhatsApp 55 1309 9024 y proporciona toda la información que tengas.**

ALERTA NACIONAL

Gobierno de México | Gobernación | CNB Comisión Nacional de Búsqueda

# ALERTA NACIONAL

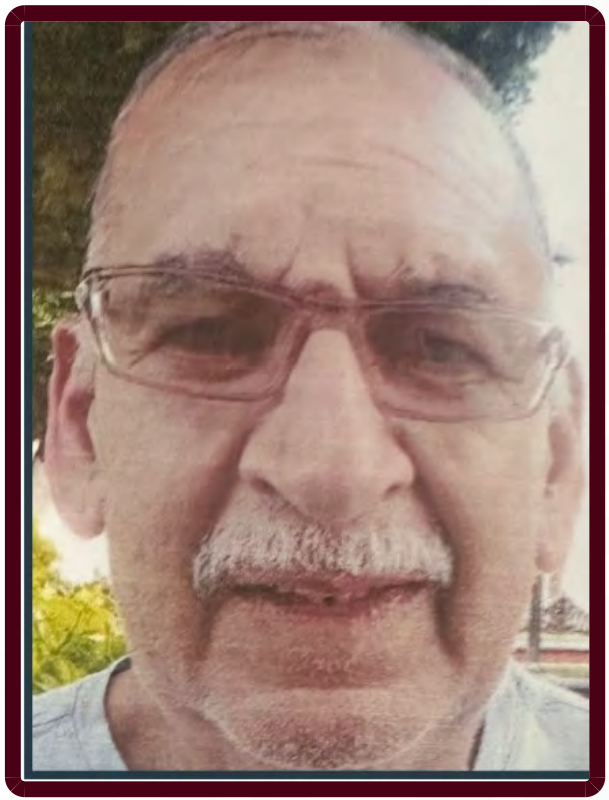

ALERTA NACIONAL

## FICHA DE BÚSQUEDA DE PERSONA DESAPARECIDA

**JOSE SALVADOR CERVANTES BASTIDA**
**Folio Único de Identificación**
**FI26-1CA798978-A2B3-4502-A077-25B991E3703B**

**Edad al momento de la desaparición:** 67 **Edad Actual:** 67
**Lugar de nacimiento:** MICHOACAN
**Sexo:** HOMBRE **Genero:** MASCULINO
**Nacionalidad:** MEXICANA **¿Habla español?:** SI
**Idioma o lengua indígena:** SIN DATO **Discapacidad:** NO
**Fecha de hechos:** 30/04/2026 **Fecha de percato:** 30/04/2026
**Lugar de los hechos:** MICHOACAN PURUÁNDIRO

### DATOS

| | |
|---|---|
| Características físicas: | complexion: robusta, cara: ovalado, color de la piel: moreno, cabello: negro corto liso, ojos: cafés medianos, boca: mediana, labios: delgados, estatura: 177cm, peso: 87kg |
| Señas particulares: | tatuaje con la figura de una aguila en el brazo derecho, tatuaje en el brazo izquierdo con la imagen de unas alas con la letra c |
| Prendas de vestir: | SIN DATO |
| Autoridades Competentes: | Autoridad que ingresó el reporte: FISCALÍA GENERAL DEL ESTADO DE MICHOACÁN. |
| Carpeta de investigación: | FRLP/19175/2026 |

La información que se visualiza de la persona desaparecida o no localizada, es recibida e integrada por las autoridades de la Federación y de las Entidades Federativas competentes, por lo que cualquier información que se visualice, puede ser con la autoridad de origen.

**Si tienes información que ayude a la localización de alguna Persona Desaparecida o No Localizada, comunicate desde México al número telefónico 800 028 7783 o WhatsApp 55 1309 9024 y proporciona toda la información que tengas.**

Gobierno de México | Gobernación | CNB COMISIÓN NACIONAL DE BÚSQUEDA

# ALERTA NACIONAL



ALERTA NACIONAL

## FICHA DE BÚSQUEDA DE PERSONA DESAPARECIDA

**JUAN FRANCISCO VALLEJO AVILA**
**Folio Único de Identificación**
**FI26-13DCC2302-A97E-4976-B1AF-9D34528FD354**

**Edad al momento de la desaparición:** 28 **Edad Actual:** 28
**Lugar de nacimiento:** NUEVO LEON
**Sexo:** HOMBRE **Genero:** MASCULINO
**Nacionalidad:** MEXICANA **¿Habla español?:** SI
**Idioma o lengua indígena:** SIN DATO **Discapacidad:** SI
**Fecha de hechos:** 15/04/2026 **Fecha de percato:** 15/04/2026
**Lugar de los hechos:** NUEVO LEON SANTIAGO

### DATOS

| | |
|---|---|
| Características físicas: | complexion: delgada, cara: ovalado, color de la piel: blanco, cabello: negro corto liso, ojos: cafés medianos, boca: mediana, labios: gruesos, estatura: 185cm, peso: 70kg |
| Señas particulares: | tatuaje en la frente con la imagen de una ¨cruz invertida¨, lunar en la barbilla de lado derecho, tatuaje en la mano derecha con una leyena escrita (si especificar) y la imagen de un sol, tatuaje en el dedo indice con la imagen de un triangulo invertido, tatuaje en el dedo de medio con la imagen de un triagulo, tatuaje en el de anular con la imagen de una ¨carita feliz¨, tatuaje en la muñeca (sin especificar) con el logo de la banda ¨pink floyd¨ |
| Prendas de vestir: | pantalón color: azul, playera color: negro, sueter color: gris, tenis color: blanco/rojo |
| Autoridades Competentes: | Autoridad que ingresó el reporte: COMISIÓN ESTATAL DE BÚSQUEDA DE PERSONAS DE TAMAULIPAS. |
| Carpeta de investigación: | |

La información que se visualiza de la persona desaparecida o no localizada, es recibida e integrada por las autoridades de la Federación y de las Entidades Federativas competentes, por lo que cualquier información que se visualice, puede ser con la autoridad de origen.

**Si tienes información que ayude a la localización de alguna Persona Desaparecida o No Localizada, comunicate desde México al número telefónico 800 028 7783 o WhatsApp 55 1309 9024 y proporciona toda la información que tengas.**

Gobierno de México | Gobernación | CNB COMISIÓN NACIONAL DE BÚSQUEDA

# ALERTA NACIONAL



## FICHA DE BÚSQUEDA DE PERSONA DESAPARECIDA

**LUIS ALBERTO MENDO HERNANDEZ**
**Folio Único de Identificación**
**FI26-10E8B85A3-FE1E-480E-A402-153EB274BD91**

**Edad al momento de la desaparición:** 28 **Edad Actual:** 28
**Lugar de nacimiento:** TAMAULIPAS
**Sexo:** HOMBRE **Genero:** MASCULINO
**Nacionalidad:** MEXICANA **¿Habla español?:** SI
**Idioma o lengua indígena:** SIN DATO **Discapacidad:** NO
**Fecha de hechos:** 06/05/2026 **Fecha de percato:** 06/05/2026
**Lugar de los hechos:** TAMAULIPAS ALTAMIRA

| DATOS | |
|---|---|
| Características físicas: | complexion: mediana, cara: redondo, color de la piel: moreno, ojos: negros medianos, boca: mediana |
| Señas particulares: | cicatrices en la parte de atras de ambas orejas |
| Prendas de vestir: | SIN DATO |
| Autoridades Competentes: | Autoridad que ingresó el reporte: FISCALÍA GENERAL DE JUSTICIA DEL ESTADO DE TAMAULIPAS. |
| Carpeta de investigación: | FGJT/FEIDDFP/TAM/UE1/00081/2026 |

La información que se visualiza de la persona desaparecida o no localizada, es recibida e integrada por las autoridades de la Federación y de las Entidades Federativas competentes, por lo que cualquier información que se visualice, puede ser con la autoridad de origen.

**Si tienes información que ayude a la localización de alguna Persona Desaparecida o No Localizada, comunicate desde México al número telefónico 800 028 7783 o WhatsApp 55 1309 9024 y proporciona toda la información que tengas.**

ALERTA NACIONAL

Gobierno de México | Gobernación | CNB COMISIÓN NACIONAL DE BÚSQUEDA

# ALERTA NACIONAL




ALERTA NACIONAL

## FICHA DE BÚSQUEDA DE PERSONA DESAPARECIDA

**MARTINA MACIAS LOYO**
**Folio Único de Identificación**
**FI26-11252830E-0529-451B-9241-A24B9418E1A5**

**Edad al momento de la desaparición:** 34 **Edad Actual:** 48
**Lugar de nacimiento:** VERACRUZ
**Sexo:** MUJER **Genero:** FEMENINO
**Nacionalidad:** MEXICANA **¿Habla español?:** SI
**Idioma o lengua indígena:** SIN DATO **Discapacidad:** NO
**Fecha de hechos:** SIN DATO **Fecha de percato:** 29/03/2012
**Lugar de los hechos:** VERACRUZ SIN DATO

### DATOS

| | |
|---|---|
| Características físicas: | complexion: mediana, cara: ovalado, color de la piel: moreno, cabello: negro mediano liso, nariz: recta, boca: mediana, labios: delgados, estatura: 155cm, peso: 55kg |
| Señas particulares: | se trata de entre dos o tres cicatrices de aproximadamente dos centimetros, se trata de un tatuaje de la santisima , cicatriz de 4 cm aproximadamente en pierna derecha, tatuaje a media espalda con forma de la santa muerte en tinta negra, varias perforaciones en ambas orejas |
| Prendas de vestir: | SIN DATO |
| Autoridades Competentes: | Autoridad que ingresó el reporte: PORTAL. |
| Carpeta de investigación: | FEADPD/ZC-V/249/2019 |

La información que se visualiza de la persona desaparecida o no localizada, es recibida e integrada por las autoridades de la Federación y de las Entidades Federativas competentes, por lo que cualquier información que se visualice, puede ser con la autoridad de origen.

**Si tienes información que ayude a la localización de alguna Persona Desaparecida o No Localizada, comunicate desde México al número telefónico 800 028 7783 o WhatsApp 55 1309 9024 y proporciona toda la información que tengas.**

Gobierno de México | Gobernación | CNB COMISIÓN NACIONAL DE BÚSQUEDA

# ALERTA NACIONAL



ALERTA NACIONAL

## FICHA DE BÚSQUEDA DE PERSONA DESAPARECIDA

**PAULINO SALAZAR ANASTACIO**
**Folio Único de Identificación**
**FI26-1C1C79B70-8849-445F-AE83-DD95C2971486**

**Edad al momento de la desaparición:** 53 **Edad Actual:** 53
**Lugar de nacimiento:** VERACRUZ
**Sexo:** HOMBRE **Genero:** MASCULINO
**Nacionalidad:** MEXICANA **¿Habla español?:** SI
**Idioma o lengua indígena:** SIN DATO **Discapacidad:** NO
**Fecha de hechos:** 06/05/2026 **Fecha de percato:** 08/05/2026
**Lugar de los hechos:** VERACRUZ XALAPA

### DATOS

| | |
|---|---|
| Características físicas: | complexion: delgada, color de la piel: moreno, cabello: cano corto ondulado, ojos: cafés pequeños, nariz: achatada, boca: pequeña, labios: delgados, estatura: 160cm, peso: 58kg |
| Señas particulares: | no tiene diente frontales |
| Prendas de vestir: | SIN DATO |
| Autoridades Competentes: | Autoridad que ingresó el reporte: FISCALÍA GENERAL DEL ESTADO DE VERACRUZ DE IGNACIO DE LA LLAVE. |
| Carpeta de investigación: | XAL/FIM/FEADPD/097/2026 |

La información que se visualiza de la persona desaparecida o no localizada, es recibida e integrada por las autoridades de la Federación y de las Entidades Federativas competentes, por lo que cualquier información que se visualice, puede ser con la autoridad de origen.

**Si tienes información que ayude a la localización de alguna Persona Desaparecida o No Localizada, comunicate desde México al número telefónico 800 028 7783 o WhatsApp 55 1309 9024 y proporciona toda la información que tengas.**

Gobierno de México | Gobernación | CNB Comisión Nacional de Búsqueda

# ALERTA NACIONAL



ALERTA NACIONAL

## FICHA DE BÚSQUEDA DE PERSONA DESAPARECIDA

**ANTONIO ALBARRAN VELAZQUEZ**
**Folio Único de Identificación**
**FI26-17E6F9AD6-4CBE-41E7-BB4C-2AC4C5E0DBD5**

**Edad al momento de la desaparición:** 30 **Edad Actual:** 30
**Lugar de nacimiento:** GUERRERO
**Sexo:** HOMBRE **Genero:** MASCULINO
**Nacionalidad:** MEXICANA **¿Habla español?:** SI
**Idioma o lengua indígena:** SIN DATO **Discapacidad:** NO
**Fecha de hechos:** 01/05/2026 **Fecha de percato:** 01/05/2026
**Lugar de los hechos:** GUERRERO IGUALA DE LA INDEPENDENCIA

### DATOS

| | |
|---|---|
| Características físicas: | complexion: delgada, cara: redondo, color de la piel: moreno, cabello: negro corto liso, ojos: cafés pequeños, nariz: recta, boca: grande, labios: delgados, estatura: 162cm, peso: 70kg |
| Señas particulares: | en sus brazos tiene cicatrices a consecuencia de quemadas por aceite de cocina |
| Prendas de vestir: | SIN DATO |
| Autoridades Competentes: | Autoridad que ingresó el reporte: FISCALÍA GENERAL DEL ESTADO DE GUERRERO. |
| Carpeta de investigación: | 12060380100533030526 |

La información que se visualiza de la persona desaparecida o no localizada, es recibida e integrada por las autoridades de la Federación y de las Entidades Federativas competentes, por lo que cualquier información que se visualice, puede ser con la autoridad de origen.

**Si tienes información que ayude a la localización de alguna Persona Desaparecida o No Localizada, comunicate desde México al número telefónico 800 028 7783 o WhatsApp 55 1309 9024 y proporciona toda la información que tengas.**

Gobierno de México | Gobernación Secretaría de Gobernación | CNB Comisión Nacional de Búsqueda

# ALERTA NACIONAL



ALERTA NACIONAL

## FICHA DE BÚSQUEDA DE PERSONA DESAPARECIDA

**CESAR AARON BELTRAN COLADO**
**Folio Único de Identificación**
**FI26-1C7AACDF6-F0EF-4DA9-B6AD-AEBD44271474**

**Edad al momento de la desaparición:** 19 **Edad Actual:** 19
**Lugar de nacimiento:** SINALOA
**Sexo:** HOMBRE **Genero:** MASCULINO
**Nacionalidad:** MEXICANA **¿Habla español?:** SI
**Idioma o lengua indígena:** SIN DATO **Discapacidad:** NO
**Fecha de hechos:** 03/05/2026 **Fecha de percato:** 03/05/2026
**Lugar de los hechos:** SINALOA MAZATLÁN

### DATOS

| | |
|---|---|
| Características físicas: | complexion: delgada, cara: ovalado, color de la piel: moreno, cabello: castaño oscuro corto liso, ojos: cafés medianos, nariz: recta, boca: mediana, labios: gruesos, estatura: 178cm, peso: 95kg |
| Señas particulares: | tiene tatuajes uno en el pecho que se extiende hacia el brazo izquierdo en forma de espinas, y en el brazo unas estrellas. |
| Prendas de vestir: | SIN DATO |
| Autoridades Competentes: | Autoridad que ingresó el reporte: FISCALÍA GENERAL DEL ESTADO DE SINALOA. |
| Carpeta de investigación: | MAZTLFEDFP/003878/2026/CI |

La información que se visualiza de la persona desaparecida o no localizada, es recibida e integrada por las autoridades de la Federación y de las Entidades Federativas competentes, por lo que cualquier información que se visualice, puede ser con la autoridad de origen.

**Si tienes información que ayude a la localización de alguna Persona Desaparecida o No Localizada, comunicate desde México al número telefónico 800 028 7783 o WhatsApp 55 1309 9024 y proporciona toda la información que tengas.**

Gobierno de México | Gobernación | CNB Comisión Nacional de Búsqueda

# ALERTA NACIONAL

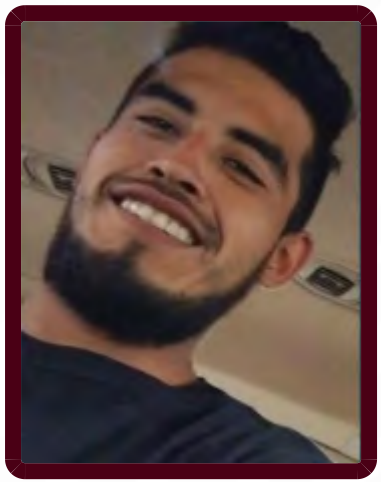

## FICHA DE BÚSQUEDA DE PERSONA DESAPARECIDA

**ERICK ISAI DAMIAN SANCHEZ**
**Folio Único de Identificación**
**FI26-186BBD97F-B1CA-467F-A249-58674CFD5416**

**Edad al momento de la desaparición:** 29 **Edad Actual:** 29
**Lugar de nacimiento:** MICHOACAN
**Sexo:** HOMBRE **Genero:** MASCULINO
**Nacionalidad:** MEXICANA **¿Habla español?:** SI
**Idioma o lengua indígena:** SIN DATO **Discapacidad:** NO
**Fecha de hechos:** 19/04/2026 **Fecha de percato:** 19/04/2026
**Lugar de los hechos:** MICHOACAN ZACAPU

## DATOS

| | |
|---|---|
| Características físicas: | complexion: delgada, cara: redondo, color de la piel: moreno, cabello: negro largo ondulado, ojos: cafés pequeños, nariz: recta, boca: grande, labios: delgados, estatura: 180cm, peso: 95kg |
| Señas particulares: | tatuaje en el antebrazo izquierdo con el nombre victoria |
| Prendas de vestir: | pantalón, playera color: blanco, tenis color: blanco |
| Autoridades Competentes: | Autoridad que ingresó el reporte: FISCALÍA GENERAL DEL ESTADO DE MICHOACÁN. |
| Carpeta de investigación: | FEPD/18922/2026 |

La información que se visualiza de la persona desaparecida o no localizada, es recibida e integrada por las autoridades de la Federación y de las Entidades Federativas competentes, por lo que cualquier información que se visualice, puede ser con la autoridad de origen.

**Si tienes información que ayude a la localización de alguna Persona Desaparecida o No Localizada, comunicate desde México al número telefónico 800 028 7783 o WhatsApp 55 1309 9024 y proporciona toda la información que tengas.**

ALERTA NACIONAL

Gobierno de México | Gobernación Secretaría de Gobernación | CNB Comisión Nacional de Búsqueda

# ALERTA NACIONAL



## FICHA DE BÚSQUEDA DE PERSONA DESAPARECIDA

**FERNANDO DANIEL PEREZ RIVERA**
**Folio Único de Identificación**
**FI26-108C7E3E2-D8F7-4527-B638-A1AA8A07153C**

**Edad al momento de la desaparición:** 19 **Edad Actual:** 20
**Lugar de nacimiento:** VERACRUZ
**Sexo:** HOMBRE **Genero:** MASCULINO
**Nacionalidad:** MEXICANA **¿Habla español?:** SI
**Idioma o lengua indígena:** SIN DATO **Discapacidad:** NO
**Fecha de hechos:** 04/05/2026 **Fecha de percato:** 04/05/2026
**Lugar de los hechos:** VERACRUZ PAPANTLA

### DATOS

| | |
|---|---|
| Características físicas: | complexion: delgada, cara: redondo, color de la piel: blanco, cabello: castaño claro corto ondulado, ojos: cafés pequeños, nariz: recta, boca: pequeña, labios: medianos, estatura: 178cm, peso: 70kg |
| Señas particulares: | tatuaje en tinta color negra, con la imagen de la silueta de una rosa (sin tallo), en dorso de la mano derecha, de aproximadamente 7 cm |
| Prendas de vestir: | SIN DATO |
| Autoridades Competentes: | Autoridad que ingresó el reporte: FISCALÍA GENERAL DEL ESTADO DE VERACRUZ DE IGNACIO DE LA LLAVE. |
| Carpeta de investigación: | PZR/FIM/FEADPD/045/2026 |

La información que se visualiza de la persona desaparecida o no localizada, es recibida e integrada por las autoridades de la Federación y de las Entidades Federativas competentes, por lo que cualquier información que se visualice, puede ser con la autoridad de origen.

**Si tienes información que ayude a la localización de alguna Persona Desaparecida o No Localizada, comunicate desde México al número telefónico 800 028 7783 o WhatsApp 55 1309 9024 y proporciona toda la información que tengas.**

ALERTA NACIONAL

Gobierno de México | Gobernación Secretaría de Gobernación | CNB Comisión Nacional de Búsqueda

# ALERTA NACIONAL



ALERTA NACIONAL

## FICHA DE BÚSQUEDA DE PERSONA DESAPARECIDA

**GUILLERMO NICOLAS SANCHEZ DUARTE**
**Folio Único de Identificación**
**FI26-170320AF9-06A7-45B6-A510-1EBFDD76632A**

**Edad al momento de la desaparición:** 30 **Edad Actual:** 30

**Lugar de nacimiento:** QUERETARO

**Sexo:** HOMBRE **Genero:** MASCULINO **Nombre Social:** SIN INFORMACION SIN INFORMACION SIN INFORMACION

**Nacionalidad:** MEXICANA **¿Habla español?:** SI

**Idioma o lengua indígena:** SIN DATO **Discapacidad:** NO

**Fecha de hechos:** 02/05/2026 **Fecha de percato:** 03/05/2026

**Lugar de los hechos:** QUERETARO SAN JUAN DEL RÍO

| DATOS | |
|---|---|
| Características físicas: | complexion: robusta, cara: redondo, color de la piel: blanco, cabello: castaño claro corto crespo, ojos: miel medianos, nariz: achatada, boca: grande, labios: gruesos, estatura: 180cm, peso: 110kg |
| Señas particulares: | verruga en rostro lado izquierdo, lunar pierna izquierda |
| Prendas de vestir: | botas color: cafe, camisa color: azul, pantalón color: azul marino, playera color: naranja |
| Autoridades Competentes: | Autoridad que ingresó el reporte: FISCALÍA GENERAL DEL ESTADO QUERÉTARO. |
| Carpeta de investigación: | CI/QRO/14014/2026 |

La información que se visualiza de la persona desaparecida o no localizada, es recibida e integrada por las autoridades de la Federación y de las Entidades Federativas competentes, por lo que cualquier información que se visualice, puede ser con la autoridad de origen.

**Si tienes información que ayude a la localización de alguna Persona Desaparecida o No Localizada, comunicate desde México al número telefónico 800 028 7783 o WhatsApp 55 1309 9024 y proporciona toda la información que tengas.**

Gobierno de México | Gobernación | CNB Comisión Nacional de Búsqueda

# ALERTA NACIONAL



ALERTA NACIONAL

## FICHA DE BÚSQUEDA DE PERSONA DESAPARECIDA

**HANNIA YUNUEN OLEA PIEDRA**
**Folio Único de Identificación**
**FI26-1FAD58A60-A65F-43D9-9A1D-DC2741B4DFFA**

**Edad al momento de la desaparición:** 27 **Edad Actual:** 27
**Lugar de nacimiento:** GUERRERO
**Sexo:** MUJER **Genero:** FEMENINO
**Nacionalidad:** MEXICANA **¿Habla español?:** SI
**Idioma o lengua indígena:** SIN DATO **Discapacidad:** NO
**Fecha de hechos:** 06/05/2026 **Fecha de percato:** 06/05/2026
**Lugar de los hechos:** GUERRERO ACAPULCO DE JUÁREZ

### DATOS

| | |
|---|---|
| Características físicas: | complexion: robusta, cara: redondo, color de la piel: moreno, cabello: negro largo liso, ojos: cafés medianos, nariz: achatada, boca: grande, labios: gruesos, estatura: 165cm, peso: 75kg |
| Señas particulares: | cicatriz de 2 cm en la nariz lado izquierdo, cicatrices de diferentes tamaños a consecuencia de una mordida de perros en la cara lado derecho, ausencia del tercer molar izquierdo y trabajo de endodoncia parte superior derecha |
| Prendas de vestir: | SIN DATO |
| Autoridades Competentes: | Autoridad que ingresó el reporte: FISCALÍA GENERAL DEL ESTADO DE GUERRERO. |
| Carpeta de investigación: | 12022510600090070526 |

La información que se visualiza de la persona desaparecida o no localizada, es recibida e integrada por las autoridades de la Federación y de las Entidades Federativas competentes, por lo que cualquier información que se visualice, puede ser con la autoridad de origen.

**Si tienes información que ayude a la localización de alguna Persona Desaparecida o No Localizada, comunicate desde México al número telefónico 800 028 7783 o WhatsApp 55 1309 9024 y proporciona toda la información que tengas.**

Gobierno de México | Gobernación | CNB Comisión Nacional de Búsqueda

# ALERTA NACIONAL




ALERTA NACIONAL

## FICHA DE BÚSQUEDA DE PERSONA DESAPARECIDA

**HUGO FERNANDO ALVAREZ MERCADO**
**Folio Único de Identificación**
**FI26-1B3A943FD-515F-4610-A017-BB8952B0126F**

**Edad al momento de la desaparición:** 36 **Edad Actual:** 36
**Lugar de nacimiento:** QUINTANA ROO
**Sexo:** HOMBRE **Genero:** MASCULINO
**Nacionalidad:** MEXICANA **¿Habla español?:** SI
**Idioma o lengua indígena:** SIN DATO **Discapacidad:** NO
**Fecha de hechos:** 01/05/2026 **Fecha de percato:** 04/05/2026
**Lugar de los hechos:** QUINTANA ROO PLAYA DEL CARMEN

### DATOS

| | |
|---|---|
| Características físicas: | complexion: delgada, cara: ovalado, color de la piel: moreno, cabello: castaño oscuro mediano ondulado, ojos: negros medianos, nariz: recta, boca: mediana, labios: medianos, estatura: 178cm, peso: 75kg |
| Señas particulares: | tatuaje de blink180 y molotov, tatuaje de calendario maya, tatuaje de sonrisa, tatuajes estrella de israel |
| Prendas de vestir: | SIN DATO |
| Autoridades Competentes: | Autoridad que ingresó el reporte: PORTAL. |
| Carpeta de investigación: | SIN DATO |

La información que se visualiza de la persona desaparecida o no localizada, es recibida e integrada por las autoridades de la Federación y de las Entidades Federativas competentes, por lo que cualquier información que se visualice, puede ser con la autoridad de origen.

**Si tienes información que ayude a la localización de alguna Persona Desaparecida o No Localizada, comunicate desde México al número telefónico 800 028 7783 o WhatsApp 55 1309 9024 y proporciona toda la información que tengas.**

Gobierno de México | Gobernación | CNB COMISIÓN NACIONAL DE BÚSQUEDA

# ALERTA NACIONAL



## FICHA DE BÚSQUEDA DE PERSONA DESAPARECIDA

**JESUS IÑAKI AVENDAÑO ESPINOZA**
**Folio Único de Identificación**
**FI26-14DB0DCC4-8B79-454E-9A31-75C90C2309CB**

**Edad al momento de la desaparición:** 15 **Edad Actual:** 15
**Lugar de nacimiento:** DURANGO
**Sexo:** HOMBRE **Genero:** MASCULINO
**Nacionalidad:** MEXICANA **¿Habla español?:** SI
**Idioma o lengua indígena:** SIN DATO **Discapacidad:** NO
**Fecha de hechos:** 24/04/2026 **Fecha de percato:** 24/04/2026
**Lugar de los hechos:** DURANGO DURANGO

### DATOS

| | |
|---|---|
| Características físicas: | complexion: delgada, cara: ovalado, color de la piel: blanco, ojos: cafés medianos, nariz: achatada, boca: grande, labios: delgados |
| Señas particulares: | marca de cicatriz, una oreja mas chica que la otra, quemadura con aceite, tiene como una burbuja o bomnbita de piel que se formo con la cocatrizacion |
| Prendas de vestir: | botas, camisola color: negro/verde, pantalón color: negro/verde |
| Autoridades Competentes: | Autoridad que ingresó el reporte: PORTAL. |
| Carpeta de investigación: | SIN DATO |

La información que se visualiza de la persona desaparecida o no localizada, es recibida e integrada por las autoridades de la Federación y de las Entidades Federativas competentes, por lo que cualquier información que se visualice, puede ser con la autoridad de origen.

**Si tienes información que ayude a la localización de alguna Persona Desaparecida o No Localizada, comunicate desde México al número telefónico 800 028 7783 o WhatsApp 55 1309 9024 y proporciona toda la información que tengas.**

ALERTA NACIONAL

Gobierno de México | Gobernación Secretaría de Gobernación | CNB Comisión Nacional de Búsqueda

# ALERTA NACIONAL



ALERTA NACIONAL

## FICHA DE BÚSQUEDA DE PERSONA DESAPARECIDA

**JORGE JESUS RIOS MANJARREZ**
**Folio Único de Identificación**
**FI26-157D5DAE3-6F73-464C-A421-A4B66BFBDEDD**

**Edad al momento de la desaparición:** 34 **Edad Actual:** 35
**Lugar de nacimiento:** SINALOA
**Sexo:** HOMBRE **Genero:** MASCULINO
**Nacionalidad:** MEXICANA **¿Habla español?:** SI
**Idioma o lengua indígena:** SIN DATO **Discapacidad:** NO
**Fecha de hechos:** 28/03/2026 **Fecha de percato:** 28/03/2026
**Lugar de los hechos:** SINALOA MAZATLÁN

| DATOS | |
|---|---|
| Características físicas: | complexion: delgada, cara: redondo, color de la piel: moreno, cabello: castaño claro corto ondulado, ojos: cafés medianos, nariz: recta, boca: mediana, labios: medianos, estatura: 185cm, peso: 95kg |
| Señas particulares: | tiene dos tatuajes en el brazo derecho, la imagen de san judas tadeo; en el brazo izquierdo, su nombre jorge jess escrito en arabe |
| Prendas de vestir: | SIN DATO |
| Autoridades Competentes: | Autoridad que ingresó el reporte: FISCALÍA GENERAL DEL ESTADO DE SINALOA. |
| Carpeta de investigación: | MAZTL/FEDFP/003591/2026/CI |

La información que se visualiza de la persona desaparecida o no localizada, es recibida e integrada por las autoridades de la Federación y de las Entidades Federativas competentes, por lo que cualquier información que se visualice, puede ser con la autoridad de origen.

**Si tienes información que ayude a la localización de alguna Persona Desaparecida o No Localizada, comunicate desde México al número telefónico 800 028 7783 o WhatsApp 55 1309 9024 y proporciona toda la información que tengas.**

Gobierno de México | Gobernación | CNB Comisión Nacional de Búsqueda

# ALERTA NACIONAL

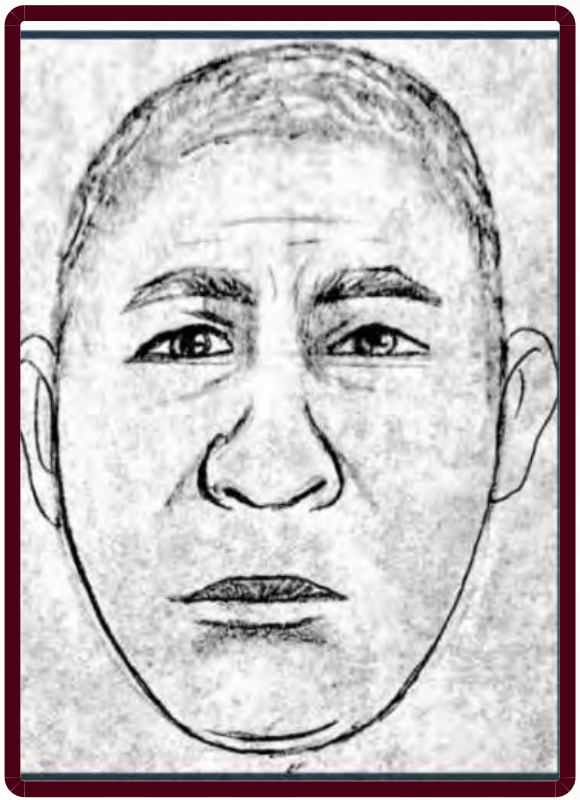

ALERTA NACIONAL

## FICHA DE BÚSQUEDA DE PERSONA DESAPARECIDA

**JOSE DE JESUS CRUZ ALVARADO**
**Folio Único de Identificación**
**FI26-17061197E-6C56-4F5A-82E0-A196F081CF29**

**Edad al momento de la desaparición:** 51 **Edad Actual:** 52
**Lugar de nacimiento:** MICHOACAN
**Sexo:** HOMBRE **Genero:** MASCULINO
**Nacionalidad:** MEXICANA **¿Habla español?:** SI
**Idioma o lengua indígena:** SIN DATO **Discapacidad:** NO
**Fecha de hechos:** 17/04/2026 **Fecha de percato:** 17/04/2026
**Lugar de los hechos:** MICHOACAN MORELIA

| DATOS | |
|---|---|
| Características físicas: | complexion: mediana, cara: ovalado, color de la piel: moreno, cabello: cano corto liso, ojos: cafés pequeños, estatura: 165cm, peso: 60kg |
| Señas particulares: | NINGUNA |
| Prendas de vestir: | SIN DATO |
| Autoridades Competentes: | Autoridad que ingresó el reporte: FISCALÍA GENERAL DEL ESTADO DE MICHOACÁN. |
| Carpeta de investigación: | FEPD/18529/2026 |

La información que se visualiza de la persona desaparecida o no localizada, es recibida e integrada por las autoridades de la Federación y de las Entidades Federativas competentes, por lo que cualquier información que se visualice, puede ser con la autoridad de origen.

**Si tienes información que ayude a la localización de alguna Persona Desaparecida o No Localizada, comunicate desde México al número telefónico 800 028 7783 o WhatsApp 55 1309 9024 y proporciona toda la información que tengas.**

Gobierno de México | Gobernación Secretaría de Gobernación | CNB Comisión Nacional de Búsqueda

# ALERTA NACIONAL

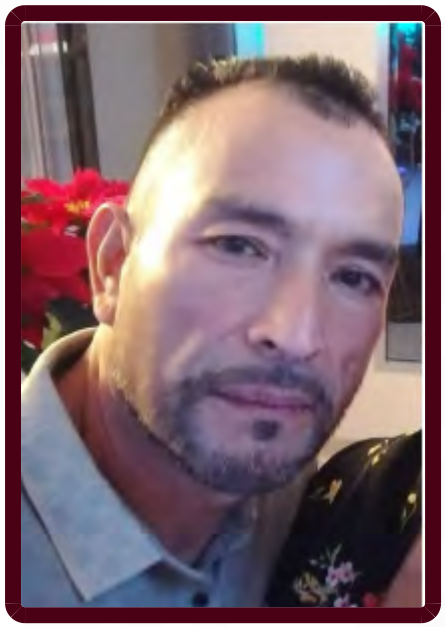

## FICHA DE BÚSQUEDA DE PERSONA DESAPARECIDA

**JOSE FLAVIO AMADOR QUINTERO**
**Folio Único de Identificación**
**FI26-1FDBE97B6-753D-4F04-AC78-33CEA9533EF7**

**Edad al momento de la desaparición:** 50 **Edad Actual:** 50
**Lugar de nacimiento:** SINALOA
**Sexo:** HOMBRE **Genero:** MASCULINO **Nombre Social:** SIN PSEUDONIMO
**Nacionalidad:** MEXICANA **¿Habla español?:** SI
**Idioma o lengua indígena:** SIN DATO **Discapacidad:** NO
**Fecha de hechos:** 02/05/2026 **Fecha de percato:** 02/05/2026
**Lugar de los hechos:** SINALOA NAVOLATO

### DATOS

| | |
|---|---|
| Características físicas: | complexion: mediana, cara: ovalado, color de la piel: moreno, cabello: negro corto ondulado, ojos: grises grandes, nariz: alomada, boca: pequeña, labios: delgados, estatura: 168cm, peso: 80kg |
| Señas particulares: | cicatriz en ambos brazos y piernas por quemaduras |
| Prendas de vestir: | SIN DATO |
| Autoridades Competentes: | Autoridad que ingresó el reporte: COMISIÓN ESTATAL DE BÚSQUEDA DE PERSONAS EN EL ESTADO DE SINALOA. |
| Carpeta de investigación: | CLN / FEDFP / 5411 / 2026 |

La información que se visualiza de la persona desaparecida o no localizada, es recibida e integrada por las autoridades de la Federación y de las Entidades Federativas competentes, por lo que cualquier información que se visualice, puede ser con la autoridad de origen.

**Si tienes información que ayude a la localización de alguna Persona Desaparecida o No Localizada, comunicate desde México al número telefónico 800 028 7783 o WhatsApp 55 1309 9024 y proporciona toda la información que tengas.**

ALERTA NACIONAL

Gobierno de México | Gobernación Secretaría de Gobernación | CNB Comisión Nacional de Búsqueda

# ALERTA NACIONAL



ALERTA NACIONAL

## FICHA DE BÚSQUEDA DE PERSONA DESAPARECIDA

**JUAN ENRIQUE RODRIGUEZ CRUZ**
**Folio Único de Identificación**
**FI26-1742E86C4-907A-4669-B474-1647A2047455**

**Edad al momento de la desaparición:** 34 **Edad Actual:** 34
**Lugar de nacimiento:** MICHOACAN
**Sexo:** HOMBRE **Genero:** MASCULINO
**Nacionalidad:** MEXICANA **¿Habla español?:** SI
**Idioma o lengua indígena:** SIN DATO **Discapacidad:** NO
**Fecha de hechos:** 25/04/2026 **Fecha de percato:** 25/04/2026
**Lugar de los hechos:** MICHOACAN MORELIA

### DATOS

| | |
|---|---|
| Características físicas: | complexion: delgada, cara: redondo, color de la piel: moreno, ojos: cafés medianos, nariz: recta, boca: mediana, labios: delgados, estatura: 170cm, peso: 70kg |
| Señas particulares: | perforaciones en ambos oidos, perforaciones en el labio inferior de lado izquierdo, perforaciones en labio inferior de lado derecho, tatuaje en el brazo derecho con la imagen de una moneda de los piratas del caribe con una calavera en medio, tatuaje en el brazo izquierdo con imagen de un pulpo con alas de los cuentos de lovecraf, tatuaje en la espalda con la imagen de un dragon, tatuaje en la pantorrilla, tatuaje en el pecho |
| Prendas de vestir: | camisa color: blanco, pantalón color: gris, zapatos color: negro |
| Autoridades Competentes: | Autoridad que ingresó el reporte: FISCALÍA GENERAL DEL ESTADO DE MICHOACÁN. |
| Carpeta de investigación: | FEPD/18430/2026 |

La información que se visualiza de la persona desaparecida o no localizada, es recibida e integrada por las autoridades de la Federación y de las Entidades Federativas competentes, por lo que cualquier información que se visualice, puede ser con la autoridad de origen.

**Si tienes información que ayude a la localización de alguna Persona Desaparecida o No Localizada, comunicate desde México al número telefónico 800 028 7783 o WhatsApp 55 1309 9024 y proporciona toda la información que tengas.**

Gobierno de México | Gobernación | CNB COMISIÓN NACIONAL DE BÚSQUEDA

# ALERTA NACIONAL




## FICHA DE BÚSQUEDA DE PERSONA DESAPARECIDA

**JUAN FRANCISCO VALLEJO AVILA**
**Folio Único de Identificación**
**FI26-13DCC2302-A97E-4976-B1AF-9D34528FD354**

**Edad al momento de la desaparición:** 28 **Edad Actual:** 28
**Lugar de nacimiento:** NUEVO LEON
**Sexo:** HOMBRE **Genero:** MASCULINO
**Nacionalidad:** MEXICANA **¿Habla español?:** SI
**Idioma o lengua indígena:** SIN DATO **Discapacidad:** SI
**Fecha de hechos:** 15/04/2026 **Fecha de percato:** 15/04/2026
**Lugar de los hechos:** NUEVO LEON SANTIAGO

## DATOS

| | |
|---|---|
| Características físicas: | complexion: delgada, cara: ovalado, color de la piel: blanco, cabello: negro corto liso, ojos: cafés medianos, boca: mediana, labios: gruesos, estatura: 185cm, peso: 70kg |
| Señas particulares: | tatuaje en la frente con la imagen de una ¨cruz invertida¨ |
| Prendas de vestir: | pantalón color: azul, playera color: negro, sueter color: gris, tenis color: blanco/rojo |
| Autoridades Competentes: | Autoridad que ingresó el reporte: COMISIÓN ESTATAL DE BÚSQUEDA DE PERSONAS DE TAMAULIPAS. |
| Carpeta de investigación: | |

La información que se visualiza de la persona desaparecida o no localizada, es recibida e integrada por las autoridades de la Federación y de las Entidades Federativas competentes, por lo que cualquier información que se visualice, puede ser con la autoridad de origen.

**Si tienes información que ayude a la localización de alguna Persona Desaparecida o No Localizada, comunicate desde México al número telefónico 800 028 7783 o WhatsApp 55 1309 9024 y proporciona toda la información que tengas.**

ALERTA NACIONAL

Gobierno de México | Gobernación Secretaría de Gobernación | CNB Comisión Nacional de Búsqueda

# ALERTA NACIONAL



ALERTA NACIONAL

## FICHA DE BÚSQUEDA DE PERSONA DESAPARECIDA

**KRISTAL ADILENE HERNANDEZ GUTIERREZ**
**Folio Único de Identificación**
**FI26-134FD01B7-06AB-4B26-8CE9-75B97EA87367**

**Edad al momento de la desaparición:** 21 **Edad Actual:** 21
**Lugar de nacimiento:** GUERRERO
**Sexo:** MUJER **Genero:** FEMENINO
**Nacionalidad:** MEXICANA **¿Habla español?:** SI
**Idioma o lengua indígena:** SIN DATO **Discapacidad:** NO
**Fecha de hechos:** 26/04/2026 **Fecha de percato:** 28/04/2026
**Lugar de los hechos:** GUERRERO IGUALA DE LA INDEPENDENCIA

### DATOS

| | |
|---|---|
| Características físicas: | complexion: delgada, cara: redondo, color de la piel: blanco, cabello: negro largo liso, ojos: cafés pequeños, nariz: recta, boca: mediana, labios: delgados, estatura: 165cm, peso: 40kg |
| Señas particulares: | lunar en el rostro, cerca de la nariz, cicatriz en la ceja izquierda, piercing en el ombligo |
| Prendas de vestir: | SIN DATO |
| Autoridades Competentes: | Autoridad que ingresó el reporte: FISCALÍA GENERAL DEL ESTADO DE GUERRERO. |
| Carpeta de investigación: | 12060380200524300426 |

La información que se visualiza de la persona desaparecida o no localizada, es recibida e integrada por las autoridades de la Federación y de las Entidades Federativas competentes, por lo que cualquier información que se visualice, puede ser con la autoridad de origen.

**Si tienes información que ayude a la localización de alguna Persona Desaparecida o No Localizada, comunicate desde México al número telefónico 800 028 7783 o WhatsApp 55 1309 9024 y proporciona toda la información que tengas.**

Gobierno de México | Gobernación Secretaría de Gobernación | CNB Comisión Nacional de Búsqueda

# ALERTA NACIONAL



ALERTA NACIONAL

## FICHA DE BÚSQUEDA DE PERSONA DESAPARECIDA

**LEONARDO HERNANDEZ JUAREZ**
**Folio Único de Identificación**
**FI26-1AB66D26F-CF5F-467B-94DC-F89F56FCB226**

**Edad al momento de la desaparición:** 37 **Edad Actual:** 37
**Lugar de nacimiento:** CHIAPAS
**Sexo:** HOMBRE **Genero:** MASCULINO
**Nacionalidad:** MEXICANA **¿Habla español?:** SI
**Idioma o lengua indígena:** SIN DATO **Discapacidad:** NO
**Fecha de hechos:** 06/05/2026 **Fecha de percato:** 06/05/2026
**Lugar de los hechos:** CHIAPAS MAPASTEPEC

### DATOS

| | |
|---|---|
| Características físicas: | complexion: robusta, cara: ovalado, color de la piel: moreno, cabello: negro corto liso, nariz: achatada, boca: grande, labios: gruesos, estatura: 156cm, peso: 60kg |
| Señas particulares: | NINGUNA |
| Prendas de vestir: | SIN DATO |
| Autoridades Competentes: | Autoridad que ingresó el reporte: FISCALÍA GENERAL DEL ESTADO DE CHIAPAS. |
| Carpeta de investigación: | 0154-051-0716-2026 |

La información que se visualiza de la persona desaparecida o no localizada, es recibida e integrada por las autoridades de la Federación y de las Entidades Federativas competentes, por lo que cualquier información que se visualice, puede ser con la autoridad de origen.

**Si tienes información que ayude a la localización de alguna Persona Desaparecida o No Localizada, comunicate desde México al número telefónico 800 028 7783 o WhatsApp 55 1309 9024 y proporciona toda la información que tengas.**

Gobierno de México | Gobernación Secretaría de Gobernación | CNB Comisión Nacional de Búsqueda

# ALERTA NACIONAL



ALERTA NACIONAL

## FICHA DE BÚSQUEDA DE PERSONA DESAPARECIDA

**PEDRO ANDRES**
**Folio Único de Identificación**
**FI26-1EB356581-69DD-43FC-8673-B90331C863C1**

**Edad al momento de la desaparición:** 89 **Edad Actual:** 89
**Lugar de nacimiento:** PUEBLA
**Sexo:** HOMBRE **Genero:** MASCULINO
**Nacionalidad:** MEXICANA **¿Habla español?:** SI
**Idioma o lengua indígena:** SIN DATO **Discapacidad:** NO
**Fecha de hechos:** 05/04/2026 **Fecha de percato:** 05/04/2026
**Lugar de los hechos:** PUEBLA AYOTOXCO DE GUERRERO

### DATOS

| | |
|---|---|
| Características físicas: | complexion: robusta, cara: redondo, color de la piel: blanco, ojos: grises grandes, boca: grande, labios: delgados |
| Señas particulares: | amputacion de dedo pulgar de pie derecho |
| Prendas de vestir: | SIN DATO |
| Autoridades Competentes: | Autoridad que ingresó el reporte: COMISIÓN DE BÚSQUEDA DE PERSONAS DEL ESTADO DE PUEBLA. |
| Carpeta de investigación: | CBP-178/2026 |

La información que se visualiza de la persona desaparecida o no localizada, es recibida e integrada por las autoridades de la Federación y de las Entidades Federativas competentes, por lo que cualquier información que se visualice, puede ser con la autoridad de origen.

**Si tienes información que ayude a la localización de alguna Persona Desaparecida o No Localizada, comunicate desde México al número telefónico 800 028 7783 o WhatsApp 55 1309 9024 y proporciona toda la información que tengas.**

Gobierno de México | Gobernación Secretaría de Gobernación | CNB Comisión Nacional de Búsqueda

# ALERTA NACIONAL



ALERTA NACIONAL

## FICHA DE BÚSQUEDA DE PERSONA DESAPARECIDA

**ADRIAN GUADALUPE MENDOZA VASQUEZ**
**Folio Único de Identificación**
**FI26-180E15900-A790-4306-8227-33924CAF5388**

**Edad al momento de la desaparición:** 31 **Edad Actual:** 31
**Lugar de nacimiento:** VERACRUZ
**Sexo:** HOMBRE **Genero:** MASCULINO
**Nacionalidad:** MEXICANA **¿Habla español?:** SI
**Idioma o lengua indígena:** SIN DATO **Discapacidad:** SI
**Fecha de hechos:** 10/04/2026 **Fecha de percato:** 12/04/2026
**Lugar de los hechos:** VERACRUZ ESPINAL

| DATOS | |
|---|---|
| Características físicas: | complexion: robusta, cara: redondo, color de la piel: moreno, cabello: castaño oscuro mediano liso, nariz: achatada, boca: grande, labios: medianos, estatura: 170cm, peso: 90kg |
| Señas particulares: | tatuaje en el brazo izquierdo un cuervo con una calavera, tatuaje en el brazo derecho con el rostro de una mujer ante brazo izquierdo y mano un rosario con una cruz asi como 3 cicatrices con piel abultada, tatuaje en tinta color negra en interior de ante brazo izquierdo con la imagen de una craneo de aproximadamente 10 cm, a un costato tiene la imagen de un ojo dentro de un triangulo, enredado con hojas de aproximadamente 20 cm, tatuaje en tinta color negra con la imagen del rostro de una mujer sin boca con ojos en blanco, con la frase mi divino infierno y una corona, en parte interior interna de antebrazo de aproximadamente 25 cm, cicatriz traumatica en ceja de lado derecho de aproximadamente 2 cm, cicatriz en tobillo derecho de aproximadamente 4 cm. |
| Prendas de vestir: | playera color: gris claro, sudadera color: gris claro, tenis color: gris/verde |
| Autoridades Competentes: | Autoridad que ingresó el reporte: PORTAL. |
| Carpeta de investigación: | PZR/FIM/FEADPD/44/2026 |

La información que se visualiza de la persona desaparecida o no localizada, es recibida e integrada por las autoridades de la Federación y de las Entidades Federativas competentes, por lo que cualquier información que se visualice, puede ser con la autoridad de origen.

Gobierno de México | Gobernación | CNB COMISIÓN NACIONAL DE BÚSQUEDA

# ALERTA NACIONAL



ALERTA NACIONAL

## FICHA DE BÚSQUEDA DE PERSONA DESAPARECIDA

**ALEXIS AURELIO MENDOZA CASADOS**
**Folio Único de Identificación**
**FI26-1E6DF523F-BC65-4824-825F-1726429710C9**

**Edad al momento de la desaparición:** 18 **Edad Actual:** 19
**Lugar de nacimiento:** VERACRUZ
**Sexo:** HOMBRE **Genero:** MASCULINO
**Nacionalidad:** MEXICANA **¿Habla español?:** SIN DATO
**Idioma o lengua indígena:** SIN DATO **Discapacidad:** NO
**Fecha de hechos:** 21/02/2026 **Fecha de percato:** 21/02/2026
**Lugar de los hechos:** VERACRUZ TIHUATLÁN

| DATOS | |
|---|---|
| Características físicas: | complexion: delgada, color de la piel: trigueño, cabello: negro corto liso, ojos: cafés medianos, nariz: recta, boca: mediana, estatura: 159cm, peso: 55kg |
| Señas particulares: | NINGUNA |
| Prendas de vestir: | camisa color: negro, pantalón color: azul, tenis color: negro |
| Autoridades Competentes: | Autoridad que ingresó el reporte: COMISIÓN ESTATAL DE BÚSQUEDA DE PERSONAS EN EL ESTADO DE VERACRUZ. |
| Carpeta de investigación: | PZR/FIM/FEADPD/019/2026 |

La información que se visualiza de la persona desaparecida o no localizada, es recibida e integrada por las autoridades de la Federación y de las Entidades Federativas competentes, por lo que cualquier información que se visualice, puede ser con la autoridad de origen.

**Si tienes información que ayude a la localización de alguna Persona Desaparecida o No Localizada, comunicate desde México al número telefónico 800 028 7783 o WhatsApp 55 1309 9024 y proporciona toda la información que tengas.**

Gobierno de México | Gobernación (Secretaría de Gobernación) | CNB Comisión Nacional de Búsqueda

# ALERTA NACIONAL



ALERTA NACIONAL

## FICHA DE BÚSQUEDA DE PERSONA DESAPARECIDA

**ANGEL EDUARDO GARCIA CELAYA**
**Folio Único de Identificación**
**FI26-199108462-F8FC-470D-988C-B86AF06F5AB1**

**Edad al momento de la desaparición:** 23 **Edad Actual:** 23
**Lugar de nacimiento:** MICHOACAN
**Sexo:** HOMBRE **Genero:** MASCULINO
**Nacionalidad:** MEXICANA **¿Habla español?:** SI
**Idioma o lengua indígena:** SIN DATO **Discapacidad:** NO
**Fecha de hechos:** 12/04/2026 **Fecha de percato:** 12/04/2026
**Lugar de los hechos:** MICHOACAN CHARO

### DATOS

| | |
|---|---|
| Características físicas: | complexion: delgada, cara: ovalado, color de la piel: moreno, cabello: negro corto liso, ojos: cafés pequeños, nariz: recta, boca: mediana, labios: medianos, estatura: 172cm, peso: 60kg |
| Señas particulares: | lunar de lado izquierdo en la barbilla, tatuaje en el antebrazo izquierdo con la figura de una cruz, tatuaje debajo de la oreja derecha con la inicial m |
| Prendas de vestir: | SIN DATO |
| Autoridades Competentes: | Autoridad que ingresó el reporte: FISCALÍA GENERAL DEL ESTADO DE MICHOACÁN. |
| Carpeta de investigación: | FEPD/18508/2026 |

La información que se visualiza de la persona desaparecida o no localizada, es recibida e integrada por las autoridades de la Federación y de las Entidades Federativas competentes, por lo que cualquier información que se visualice, puede ser con la autoridad de origen.

**Si tienes información que ayude a la localización de alguna Persona Desaparecida o No Localizada, comunicate desde México al número telefónico 800 028 7783 o WhatsApp 55 1309 9024 y proporciona toda la información que tengas.**

Gobierno de México | Gobernación Secretaría de Gobernación | CNB Comisión Nacional de Búsqueda

# ALERTA NACIONAL



## FICHA DE BÚSQUEDA DE PERSONA DESAPARECIDA

**BRIGITTE PARIS FILOTEO GARCIA**
**Folio Único de Identificación**
**FI26-119968007-BAEB-41FE-814E-E1562D29960B**

**Edad al momento de la desaparición:** 20 **Edad Actual:** 20
**Lugar de nacimiento:** VERACRUZ
**Sexo:** MUJER **Genero:** FEMENINO
**Nacionalidad:** MEXICANA **¿Habla español?:** SI
**Idioma o lengua indígena:** SIN DATO **Discapacidad:** NO
**Fecha de hechos:** 20/04/2026 **Fecha de percato:** 05/05/2026
**Lugar de los hechos:** VERACRUZ VERACRUZ

## DATOS

| | |
|---|---|
| Características físicas: | complexion: delgada, color de la piel: moreno, cabello: negro largo liso, ojos: cafés grandes, nariz: achatada, boca: grande, labios: delgados, estatura: 150cm, peso: 54kg |
| Señas particulares: | tatuajes en dedos de mano derecha, en dedo indice un sol, en dedo medio un ojo, en dedo anular una luna, dedo meñique una cruz |
| Prendas de vestir: | SIN DATO |
| Autoridades Competentes: | Autoridad que ingresó el reporte: FISCALÍA GENERAL DEL ESTADO DE VERACRUZ DE IGNACIO DE LA LLAVE. |
| Carpeta de investigación: | VER/FIM/FEADPD/092/2026 |

La información que se visualiza de la persona desaparecida o no localizada, es recibida e integrada por las autoridades de la Federación y de las Entidades Federativas competentes, por lo que cualquier información que se visualice, puede ser con la autoridad de origen.

**Si tienes información que ayude a la localización de alguna Persona Desaparecida o No Localizada, comunicate desde México al número telefónico 800 028 7783 o WhatsApp 55 1309 9024 y proporciona toda la información que tengas.**

ALERTA NACIONAL

Gobierno de México | Gobernación | CNB COMISIÓN NACIONAL DE BÚSQUEDA

# ALERTA NACIONAL



ALERTA NACIONAL

## FICHA DE BÚSQUEDA DE PERSONA DESAPARECIDA

**CARLOS ALEJANDRO LOZANO RUVALCABA**
**Folio Único de Identificación**
**FI26-17ED44E12-CAF1-4DEF-807A-C3633B239FD8**

**Edad al momento de la desaparición:** 37 **Edad Actual:** 37
**Lugar de nacimiento:** ZACATECAS
**Sexo:** HOMBRE **Genero:** MASCULINO
**Nacionalidad:** MEXICANA **¿Habla español?:** SI
**Idioma o lengua indígena:** SIN DATO **Discapacidad:** NO
**Fecha de hechos:** 02/05/2026 **Fecha de percato:** 03/05/2026
**Lugar de los hechos:** ZACATECAS JALPA

### DATOS

| | |
|---|---|
| Características físicas: | complexion: delgada, cara: rectangular, color de la piel: moreno, cabello: negro corto liso, ojos: cafés pequeños, nariz: recta, boca: grande, labios: medianos, estatura: 170cm, peso: 65kg |
| Señas particulares: | tatuaje en uno de sus brazos sin recordar figura |
| Prendas de vestir: | SIN DATO |
| Autoridades Competentes: | Autoridad que ingresó el reporte: FISCALÍA GENERAL DE JUSTICIA DEL ESTADO DE ZACATECAS. |
| Carpeta de investigación: | FGJEZ/VF_ILJA-JAL/118/2026-5 |

La información que se visualiza de la persona desaparecida o no localizada, es recibida e integrada por las autoridades de la Federación y de las Entidades Federativas competentes, por lo que cualquier información que se visualice, puede ser con la autoridad de origen.

**Si tienes información que ayude a la localización de alguna Persona Desaparecida o No Localizada, comunicate desde México al número telefónico 800 028 7783 o WhatsApp 55 1309 9024 y proporciona toda la información que tengas.**

Gobierno de México | Gobernación Secretaría de Gobernación | CNB Comisión Nacional de Búsqueda

# ALERTA NACIONAL



ALERTA NACIONAL

## FICHA DE BÚSQUEDA DE PERSONA DESAPARECIDA

**CESAR AXEL ALDANA PUGA**
**Folio Único de Identificación**
**FI26-196FC64D9-0DBE-41EC-8C0C-2831ABED5563**

**Edad al momento de la desaparición:** 20 **Edad Actual:** 20
**Lugar de nacimiento:** MICHOACAN
**Sexo:** HOMBRE **Genero:** MASCULINO
**Nacionalidad:** MEXICANA **¿Habla español?:** SI
**Idioma o lengua indígena:** SIN DATO **Discapacidad:** NO
**Fecha de hechos:** 13/04/2026 **Fecha de percato:** 13/04/2026
**Lugar de los hechos:** MICHOACAN TEPALCATEPEC

### DATOS

| | |
|---|---|
| Características físicas: | complexion: robusta, cara: redondo, color de la piel: moreno, cabello: negro corto liso, ojos: cafés grandes, nariz: achatada, boca: grande, labios: gruesos, estatura: 165cm, peso: 80kg |
| Señas particulares: | tatuaje el nombre pug en el pomulo derecho |
| Prendas de vestir: | SIN DATO |
| Autoridades Competentes: | Autoridad que ingresó el reporte: COMISIÓN DE BÚSQUEDA DE PERSONAS DEL ESTADO DE MICHOACÁN. |
| Carpeta de investigación: | |

La información que se visualiza de la persona desaparecida o no localizada, es recibida e integrada por las autoridades de la Federación y de las Entidades Federativas competentes, por lo que cualquier información que se visualice, puede ser con la autoridad de origen.

**Si tienes información que ayude a la localización de alguna Persona Desaparecida o No Localizada, comunicate desde México al número telefónico 800 028 7783 o WhatsApp 55 1309 9024 y proporciona toda la información que tengas.**

Gobierno de México | Gobernación | CNB COMISIÓN NACIONAL DE BÚSQUEDA

# ALERTA NACIONAL



ALERTA NACIONAL

## FICHA DE BÚSQUEDA DE PERSONA DESAPARECIDA

**DANIEL SALDAÑA ARRAZOLA**
**Folio Único de Identificación**
**FI26-1AC6E7A44-E063-44BF-90A0-0EA65F5050C5**

**Edad al momento de la desaparición:** 34 **Edad Actual:** 34
**Lugar de nacimiento:** CHIAPAS
**Sexo:** HOMBRE **Genero:** MASCULINO
**Nacionalidad:** MEXICANA **¿Habla español?:** SI
**Idioma o lengua indígena:** SIN DATO **Discapacidad:** NO
**Fecha de hechos:** 03/05/2026 **Fecha de percato:** 03/05/2026
**Lugar de los hechos:** CHIAPAS TUXTLA GUTIÉRREZ

### DATOS

| | |
|---|---|
| Características físicas: | complexion: delgada, cara: redondo, color de la piel: moreno, cabello: negro corto ondulado, ojos: cafés grandes, nariz: alomada, boca: grande, labios: gruesos, estatura: 175cm, peso: 65kg |
| Señas particulares: | cicatriz en la frente. |
| Prendas de vestir: | SIN DATO |
| Autoridades Competentes: | Autoridad que ingresó el reporte: FISCALÍA GENERAL DEL ESTADO DE CHIAPAS. |
| Carpeta de investigación: | 0131-101-3003-2026 |

La información que se visualiza de la persona desaparecida o no localizada, es recibida e integrada por las autoridades de la Federación y de las Entidades Federativas competentes, por lo que cualquier información que se visualice, puede ser con la autoridad de origen.

**Si tienes información que ayude a la localización de alguna Persona Desaparecida o No Localizada, comunicate desde México al número telefónico 800 028 7783 o WhatsApp 55 1309 9024 y proporciona toda la información que tengas.**

Gobierno de México | Gobernación Secretaría de Gobernación | CNB Comisión Nacional de Búsqueda

# ALERTA NACIONAL



ALERTA NACIONAL

## FICHA DE BÚSQUEDA DE PERSONA DESAPARECIDA

**FELIMON CAVANZO MENDOZA**
**Folio Único de Identificación**
**FI26-13F47EF97-BF0A-4D5D-9954-BE91988200AC**

**Edad al momento de la desaparición:** 47 **Edad Actual:** 47
**Lugar de nacimiento:** PUEBLA
**Sexo:** HOMBRE **Genero:** MASCULINO
**Nacionalidad:** MEXICANA **¿Habla español?:** SI
**Idioma o lengua indígena:** SIN DATO **Discapacidad:** NO
**Fecha de hechos:** 28/02/2026 **Fecha de percato:** 28/02/2026
**Lugar de los hechos:** PUEBLA TEHUACÁN

### DATOS

| | |
|---|---|
| Características físicas: | complexion: robusta, cara: redondo, color de la piel: moreno, cabello: negro corto liso, ojos: negros grandes, boca: grande, labios: gruesos, estatura: 155cm |
| Señas particulares: | desprendimiento de oreja derecha |
| Prendas de vestir: | SIN DATO |
| Autoridades Competentes: | Autoridad que ingresó el reporte: COMISIÓN DE BÚSQUEDA DE PERSONAS DEL ESTADO DE PUEBLA. |
| Carpeta de investigación: | CBP-173/2026 |

La información que se visualiza de la persona desaparecida o no localizada, es recibida e integrada por las autoridades de la Federación y de las Entidades Federativas competentes, por lo que cualquier información que se visualice, puede ser con la autoridad de origen.

**Si tienes información que ayude a la localización de alguna Persona Desaparecida o No Localizada, comunicate desde México al número telefónico 800 028 7783 o WhatsApp 55 1309 9024 y proporciona toda la información que tengas.**

Gobierno de México | Gobernación Secretaría de Gobernación | CNB Comisión Nacional de Búsqueda

# ALERTA NACIONAL



ALERTA NACIONAL

## FICHA DE BÚSQUEDA DE PERSONA DESAPARECIDA

**FRANCISCO ALBERTO ZAMUDIO KLUNDER**
**Folio Único de Identificación**
**FI26-162A56285-00E1-4D7E-BA64-8C6B0E99E5EC**

**Edad al momento de la desaparición:** 26 **Edad Actual:** 26
**Lugar de nacimiento:** VERACRUZ
**Sexo:** HOMBRE **Genero:** MASCULINO
**Nacionalidad:** MEXICANA **¿Habla español?:** SI
**Idioma o lengua indígena:** SIN DATO **Discapacidad:** NO
**Fecha de hechos:** 22/04/2026 **Fecha de percato:** 24/04/2026
**Lugar de los hechos:** VERACRUZ VERACRUZ

### DATOS

| | |
|---|---|
| Características físicas: | complexion: robusta, color de la piel: blanco, cabello: negro corto crespo, ojos: cafés medianos, nariz: achatada, boca: grande, labios: gruesos, estatura: 168cm, peso: 85kg |
| Señas particulares: | tatuaje en el antebrazo derecho, cara interna la cara de un diablito como en capas, la cara es en tinta color negro y abajo es color en tinta roja y tinta azul. tamaño 10cm |
| Prendas de vestir: | SIN DATO |
| Autoridades Competentes: | Autoridad que ingresó el reporte: FISCALÍA GENERAL DEL ESTADO DE VERACRUZ DE IGNACIO DE LA LLAVE. |
| Carpeta de investigación: | VER/FIM/FEADPD/081/2026 |

La información que se visualiza de la persona desaparecida o no localizada, es recibida e integrada por las autoridades de la Federación y de las Entidades Federativas competentes, por lo que cualquier información que se visualice, puede ser con la autoridad de origen.

**Si tienes información que ayude a la localización de alguna Persona Desaparecida o No Localizada, comunicate desde México al número telefónico 800 028 7783 o WhatsApp 55 1309 9024 y proporciona toda la información que tengas.**

Gobierno de México | Gobernación | CNB Comisión Nacional de Búsqueda

# ALERTA NACIONAL



## FICHA DE BÚSQUEDA DE PERSONA DESAPARECIDA

**HENDRIX SUAREZ LINARES**
**Folio Único de Identificación**
**FI26-1F28B9A16-3FA8-48E4-985E-2862CE4765F5**

**Edad al momento de la desaparición:** 27 **Edad Actual:** 27
**Lugar de nacimiento:** VERACRUZ
**Sexo:** HOMBRE **Genero:** MASCULINO
**Nacionalidad:** MEXICANA **¿Habla español?:** SI
**Idioma o lengua indígena:** SIN DATO **Discapacidad:** NO
**Fecha de hechos:** 30/04/2026 **Fecha de percato:** 06/05/2026
**Lugar de los hechos:** VERACRUZ XALAPA

### DATOS

| | |
|---|---|
| Características físicas: | complexion: delgada, color de la piel: moreno, cabello: castaño oscuro corto liso, ojos: cafés grandes, nariz: recta, boca: mediana, labios: gruesos, estatura: 170cm, peso: 55kg |
| Señas particulares: | tatuajes de la santa muerte en parte interna del brazo izquierdo |
| Prendas de vestir: | SIN DATO |
| Autoridades Competentes: | Autoridad que ingresó el reporte: FISCALÍA GENERAL DEL ESTADO DE VERACRUZ DE IGNACIO DE LA LLAVE. |
| Carpeta de investigación: | XAL/FIM/FEADPD/095/2026 |

La información que se visualiza de la persona desaparecida o no localizada, es recibida e integrada por las autoridades de la Federación y de las Entidades Federativas competentes, por lo que cualquier información que se visualice, puede ser con la autoridad de origen.

**Si tienes información que ayude a la localización de alguna Persona Desaparecida o No Localizada, comunicate desde México al número telefónico 800 028 7783 o WhatsApp 55 1309 9024 y proporciona toda la información que tengas.**

ALERTA NACIONAL

Gobierno de México | Gobernación Secretaría de Gobernación | CNB Comisión Nacional de Búsqueda

# ALERTA NACIONAL



ALERTA NACIONAL

## FICHA DE BÚSQUEDA DE PERSONA DESAPARECIDA

**IRIS CRISTAL ZAPATA HERNANDEZ**
**Folio Único de Identificación**
**FI26-163A4ED51-0C5B-43A4-A608-9A49BBB4C181**

**Edad al momento de la desaparición:** 38 **Edad Actual:** 38
**Lugar de nacimiento:** HIDALGO
**Sexo:** MUJER **Genero:** FEMENINO
**Nacionalidad:** MEXICANA **¿Habla español?:** SIN DATO
**Idioma o lengua indígena:** SIN DATO **Discapacidad:** NO
**Fecha de hechos:** 26/04/2026 **Fecha de percato:** 04/05/2026
**Lugar de los hechos:** HIDALGO SAN FELIPE ORIZATLÁN

### DATOS

| | |
|---|---|
| Características físicas: | complexion: delgada, color de la piel: moreno, cabello: castaño oscuro largo ondulado, ojos: cafés medianos, boca: mediana, labios: medianos, estatura: 168cm, peso: 65kg |
| Señas particulares: | tatuaje en la muñeca del brazo izquierdo de un corazon con la letra r y en el tobillo izquierdo la imagen de la santa muerte |
| Prendas de vestir: | playera, shorts |
| Autoridades Competentes: | Autoridad que ingresó el reporte: PROCURADURÍA GENERAL DE JUSTICIA DEL ESTADO DE HIDALGO. |
| Carpeta de investigación: | 05-2026-00593 |

La información que se visualiza de la persona desaparecida o no localizada, es recibida e integrada por las autoridades de la Federación y de las Entidades Federativas competentes, por lo que cualquier información que se visualice, puede ser con la autoridad de origen.

**Si tienes información que ayude a la localización de alguna Persona Desaparecida o No Localizada, comunicate desde México al número telefónico 800 028 7783 o WhatsApp 55 1309 9024 y proporciona toda la información que tengas.**

Gobierno de México | Gobernación | CNB COMISIÓN NACIONAL DE BÚSQUEDA

# ALERTA NACIONAL



ALERTA NACIONAL

## FICHA DE BÚSQUEDA DE PERSONA DESAPARECIDA

**JESUS ALFONSO MIRELES GARCIA**
**Folio Único de Identificación**
**FI26-15457A887-245C-4B74-8F4A-73447560F127**

**Edad al momento de la desaparición:** 30 **Edad Actual:** 30
**Lugar de nacimiento:** TAMAULIPAS
**Sexo:** HOMBRE **Genero:** MASCULINO
**Nacionalidad:** MEXICANA **¿Habla español?:** SI
**Idioma o lengua indígena:** SIN DATO **Discapacidad:** NO
**Fecha de hechos:** 29/04/2026 **Fecha de percato:** 29/04/2026
**Lugar de los hechos:** TAMAULIPAS SAN FERNANDO

### DATOS

| | |
|---|---|
| Características físicas: | complexion: mediana, cara: redondo, color de la piel: trigueño, ojos: miel grandes, nariz: recta, boca: mediana, labios: medianos, estatura: 167cm, peso: 70kg |
| Señas particulares: | en uno de los brazos tiene un tatuaje con los nombres de roberto, angel, sergio , tiene la nariz desviada |
| Prendas de vestir: | SIN DATO |
| Autoridades Competentes: | Autoridad que ingresó el reporte: FISCALÍA GENERAL DE JUSTICIA DEL ESTADO DE TAMAULIPAS. |
| Carpeta de investigación: | FGJT/FEIDDFP/MAT/UE1/00082/2026 |

La información que se visualiza de la persona desaparecida o no localizada, es recibida e integrada por las autoridades de la Federación y de las Entidades Federativas competentes, por lo que cualquier información que se visualice, puede ser con la autoridad de origen.

**Si tienes información que ayude a la localización de alguna Persona Desaparecida o No Localizada, comunicate desde México al número telefónico 800 028 7783 o WhatsApp 55 1309 9024 y proporciona toda la información que tengas.**

Gobierno de México | Gobernación | CNB Comisión Nacional de Búsqueda

# ALERTA NACIONAL



ALERTA NACIONAL

## FICHA DE BÚSQUEDA DE PERSONA DESAPARECIDA

**JOSE ARMANDO GERONIMO VAZQUEZ**
**Folio Único de Identificación**
**FI26-1CA76B005-D1AB-4220-BEC3-A40DDCF20064**

**Edad al momento de la desaparición:** 22 **Edad Actual:** 22
**Lugar de nacimiento:** CHIAPAS
**Sexo:** HOMBRE **Genero:** MASCULINO
**Nacionalidad:** MEXICANA **¿Habla español?:** SI
**Idioma o lengua indígena:** SIN DATO **Discapacidad:** NO
**Fecha de hechos:** 24/04/2026 **Fecha de percato:** 24/04/2026
**Lugar de los hechos:** CHIAPAS VILLAFLORES

### DATOS

| | |
|---|---|
| Características físicas: | complexion: delgada, cara: redondo, color de la piel: moreno, cabello: negro corto liso, nariz: achatada, boca: grande, labios: gruesos, estatura: 180cm, peso: 75kg |
| Señas particulares: | tatuaje en el pecho del lado izquierdo silueta de la cara de un niño. |
| Prendas de vestir: | SIN DATO |
| Autoridades Competentes: | Autoridad que ingresó el reporte: FISCALÍA GENERAL DEL ESTADO DE CHIAPAS. |
| Carpeta de investigación: | 0218-108-2906-2026 |

La información que se visualiza de la persona desaparecida o no localizada, es recibida e integrada por las autoridades de la Federación y de las Entidades Federativas competentes, por lo que cualquier información que se visualice, puede ser con la autoridad de origen.

**Si tienes información que ayude a la localización de alguna Persona Desaparecida o No Localizada, comunicate desde México al número telefónico 800 028 7783 o WhatsApp 55 1309 9024 y proporciona toda la información que tengas.**

Gobierno de México | Gobernación Secretaría de Gobernación | CNB Comisión Nacional de Búsqueda

# ALERTA NACIONAL



## FICHA DE BÚSQUEDA DE PERSONA DESAPARECIDA

**JUAN ENRIQUE RODRIGUEZ CRUZ**
**Folio Único de Identificación**
**FI26-1DE03E3AE-7A10-479D-A809-8321D3C192DB**

**Edad al momento de la desaparición:** 34 **Edad Actual:** 34
**Lugar de nacimiento:** MICHOACAN
**Sexo:** HOMBRE **Genero:** MASCULINO
**Nacionalidad:** MEXICANA **¿Habla español?:** SI
**Idioma o lengua indígena:** SIN DATO **Discapacidad:** NO
**Fecha de hechos:** 24/04/2026 **Fecha de percato:** 24/04/2026
**Lugar de los hechos:** MICHOACAN MORELIA

| DATOS | |
|---|---|
| Características físicas: | complexion: delgada, cara: redondo, color de la piel: moreno, cabello: negro corto ondulado, ojos: cafés pequeños, nariz: achatada, boca: mediana, labios: medianos, estatura: 170cm, peso: 70kg |
| Señas particulares: | tatuaje en el brazo izquierdo una moneda antigua |
| Prendas de vestir: | SIN DATO |
| Autoridades Competentes: | Autoridad que ingresó el reporte: COMISIÓN DE BÚSQUEDA DE PERSONAS DEL ESTADO DE MICHOACÁN. |
| Carpeta de investigación: | |

La información que se visualiza de la persona desaparecida o no localizada, es recibida e integrada por las autoridades de la Federación y de las Entidades Federativas competentes, por lo que cualquier información que se visualice, puede ser con la autoridad de origen.

**Si tienes información que ayude a la localización de alguna Persona Desaparecida o No Localizada, comunicate desde México al número telefónico 800 028 7783 o WhatsApp 55 1309 9024 y proporciona toda la información que tengas.**

ALERTA NACIONAL

Gobierno de México | Gobernación | CNB Comisión Nacional de Búsqueda

# ALERTA NACIONAL

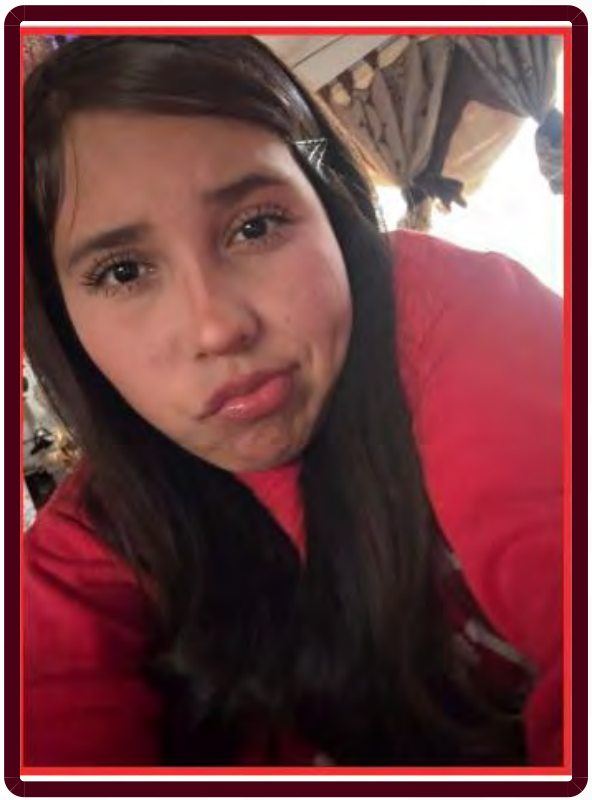

ALERTA NACIONAL

## FICHA DE BÚSQUEDA DE PERSONA DESAPARECIDA

**KINBERLY YARITZY RIVERA DOMINGUEZ**
**Folio Único de Identificación**
**FI26-1918CE394-BAD5-4632-887C-889A692779B3**

**Edad al momento de la desaparición:** 15 **Edad Actual:** 15
**Lugar de nacimiento:** MICHOACAN
**Sexo:** MUJER **Genero:** FEMENINO
**Nacionalidad:** MEXICANA **¿Habla español?:** SI
**Idioma o lengua indígena:** SIN DATO **Discapacidad:** NO
**Fecha de hechos:** 04/05/2026 **Fecha de percato:** 04/05/2026
**Lugar de los hechos:** MICHOACAN MORELIA

### DATOS

| | |
|---|---|
| Características físicas: | complexion: mediana, color de la piel: blanco, cabello: tinturado largo liso, ojos: cafés grandes, nariz: recta, boca: mediana, labios: gruesos, estatura: 156cm, peso: 58kg |
| Señas particulares: | NINGUNA |
| Prendas de vestir: | SIN DATO |
| Autoridades Competentes: | Autoridad que ingresó el reporte: FISCALÍA GENERAL DEL ESTADO DE MICHOACÁN. |
| Carpeta de investigación: | FEPD/18799/2026 |

La información que se visualiza de la persona desaparecida o no localizada, es recibida e integrada por las autoridades de la Federación y de las Entidades Federativas competentes, por lo que cualquier información que se visualice, puede ser con la autoridad de origen.

**Si tienes información que ayude a la localización de alguna Persona Desaparecida o No Localizada, comunicate desde México al número telefónico 800 028 7783 o WhatsApp 55 1309 9024 y proporciona toda la información que tengas.**

Gobierno de México | Gobernación | CNB COMISIÓN NACIONAL DE BÚSQUEDA

# ALERTA NACIONAL



ALERTA NACIONAL

## FICHA DE BÚSQUEDA DE PERSONA DESAPARECIDA

**LUIS ALBERTO TRUJILLO CASTILLO**
**Folio Único de Identificación**
**FI26-1F8DB6453-95E1-4547-970E-714E5FBDCEF2**

**Edad al momento de la desaparición:** 45 **Edad Actual:** 45
**Lugar de nacimiento:** MICHOACAN
**Sexo:** HOMBRE **Genero:** MASCULINO
**Nacionalidad:** MEXICANA **¿Habla español?:** SI
**Idioma o lengua indígena:** SIN DATO **Discapacidad:** NO
**Fecha de hechos:** 30/04/2026 **Fecha de percato:** 30/04/2026
**Lugar de los hechos:** MICHOACAN PARACHO

| DATOS | |
|---|---|
| Características físicas: | complexion: robusta, cara: redondo, color de la piel: blanco, cabello: negro corto ondulado, ojos: cafés medianos, nariz: recta, boca: mediana, labios: delgados, estatura: 170cm, peso: 75kg |
| Señas particulares: | lunar en el labio de lado derecho |
| Prendas de vestir: | camisa color: azul, chamarra color: negro, pantalón color: verde, tenis color: blanco |
| Autoridades Competentes: | Autoridad que ingresó el reporte: FISCALÍA GENERAL DEL ESTADO DE MICHOACÁN. |
| Carpeta de investigación: | FRUR/18572/2026 |

La información que se visualiza de la persona desaparecida o no localizada, es recibida e integrada por las autoridades de la Federación y de las Entidades Federativas competentes, por lo que cualquier información que se visualice, puede ser con la autoridad de origen.

**Si tienes información que ayude a la localización de alguna Persona Desaparecida o No Localizada, comunicate desde México al número telefónico 800 028 7783 o WhatsApp 55 1309 9024 y proporciona toda la información que tengas.**

Gobierno de México | Gobernación Secretaría de Gobernación | CNB Comisión Nacional de Búsqueda

# ALERTA NACIONAL



## FICHA DE BÚSQUEDA DE PERSONA DESAPARECIDA

**LUIS ANGEL CORTES GARCIA**
**Folio Único de Identificación**
**FI26-1F60C27D6-65D0-4018-86C2-34437B51F2EC**

**Edad al momento de la desaparición:** 37 **Edad Actual:** 37
**Lugar de nacimiento:** OAXACA
**Sexo:** HOMBRE **Genero:** MASCULINO
**Nacionalidad:** MEXICANA **¿Habla español?:** SI
**Idioma o lengua indígena:** SIN DATO **Discapacidad:** NO
**Fecha de hechos:** 07/04/2026 **Fecha de percato:** 07/04/2026
**Lugar de los hechos:** OAXACA SAN ANTONIO DE LA CAL

### DATOS

| | |
|---|---|
| Características físicas: | complexion: delgada, cara: ovalado, color de la piel: moreno, cabello: negro corto ondulado, ojos: cafés medianos, nariz: recta, boca: pequeña, labios: delgados, estatura: 170cm, peso: 75kg |
| Señas particulares: | tatuaje de la figura de una rosa de color rojo y la leyenda alejandra en el pecho, tatuaje con la leyenda guadalupe en la espalda, tatuaje con la imagende un angel sentado en una nube y la leyenda natan tadeo en el brazo izquierdo, tatuaje con la figura de la sonrisa de un payaso en la mano derecha |
| Prendas de vestir: | SIN DATO |
| Autoridades Competentes: | Autoridad que ingresó el reporte: COMISIÓN ESTATAL DE BÚSQUEDA DE PERSONAS DEL ESTADO DE OAXACA. |
| Carpeta de investigación: | EXP/CLB-OAX/102/2026 |

La información que se visualiza de la persona desaparecida o no localizada, es recibida e integrada por las autoridades de la Federación y de las Entidades Federativas competentes, por lo que cualquier información que se visualice, puede ser con la autoridad de origen.

**Si tienes información que ayude a la localización de alguna Persona Desaparecida o No Localizada, comunicate desde México al número telefónico 800 028 7783 o WhatsApp 55 1309 9024 y proporciona toda la información que tengas.**

ALERTA NACIONAL

Gobierno de México | Gobernación Secretaría de Gobernación | CNB Comisión Nacional de Búsqueda

# ALERTA NACIONAL



## FICHA DE BÚSQUEDA DE PERSONA DESAPARECIDA

**LUIS ANTHOAN CASTILLO HERNANDEZ**
**Folio Único de Identificación**
**FI26-1701960F3-C5B1-438E-86AD-1D889E229FED**

**Edad al momento de la desaparición:** 18 **Edad Actual:** 18
**Lugar de nacimiento:** NUEVO LEON
**Sexo:** HOMBRE **Genero:** MASCULINO
**Nacionalidad:** MEXICANA **¿Habla español?:** SI
**Idioma o lengua indígena:** SIN DATO **Discapacidad:** NO
**Fecha de hechos:** 27/04/2026 **Fecha de percato:** 27/04/2026
**Lugar de los hechos:** NUEVO LEON MONTERREY

## DATOS

| | |
|---|---|
| Características físicas: | complexion: delgada, color de la piel: blanco, boca: mediana, estatura: 180cm |
| Señas particulares: | perforacion en oido izquierdo |
| Prendas de vestir: | SIN DATO |
| Autoridades Competentes: | Autoridad que ingresó el reporte: COMISIÓN LOCAL DE BÚSQUEDA DE PERSONAS DE NUEVO LEÓN. |
| Carpeta de investigación: | FGJNL-052576/2026 |

La información que se visualiza de la persona desaparecida o no localizada, es recibida e integrada por las autoridades de la Federación y de las Entidades Federativas competentes, por lo que cualquier información que se visualice, puede ser con la autoridad de origen.

**Si tienes información que ayude a la localización de alguna Persona Desaparecida o No Localizada, comunicate desde México al número telefónico 800 028 7783 o WhatsApp 55 1309 9024 y proporciona toda la información que tengas.**

ALERTA NACIONAL

Gobierno de México | Gobernación Secretaría de Gobernación | CNB Comisión Nacional de Búsqueda

# ALERTA NACIONAL



ALERTA NACIONAL

## FICHA DE BÚSQUEDA DE PERSONA DESAPARECIDA

**MARCOS ARTURO VEGA MANRIQUEZ**
**Folio Único de Identificación**
**FI26-1E669162A-B106-4436-9B51-BB4F0E855AB1**

**Edad al momento de la desaparición:** 38 **Edad Actual:** 38
**Lugar de nacimiento:** BAJA CALIFORNIA SUR
**Sexo:** HOMBRE **Genero:** MASCULINO
**Nacionalidad:** MEXICANA **¿Habla español?:** SI
**Idioma o lengua indígena:** SIN DATO **Discapacidad:** NO
**Fecha de hechos:** 04/05/2026 **Fecha de percato:** 04/05/2026
**Lugar de los hechos:** BAJA CALIFORNIA SUR LA PAZ

| DATOS | |
|---|---|
| Características físicas: | complexion: robusta, cara: redondo, color de la piel: moreno, cabello: castaño oscuro corto ondulado, ojos: cafés medianos, nariz: recta, boca: pequeña, labios: delgados, estatura: 165cm, peso: 90kg |
| Señas particulares: | lunar en la pierna derecha color oscuro |
| Prendas de vestir: | SIN DATO |
| Autoridades Competentes: | Autoridad que ingresó el reporte: PROCURADURÍA GENERAL DE JUSTICIA DEL ESTADO DE BAJA CALIFORNIA SUR. |
| Carpeta de investigación: | LPZ/3096/2026/NUC |

La información que se visualiza de la persona desaparecida o no localizada, es recibida e integrada por las autoridades de la Federación y de las Entidades Federativas competentes, por lo que cualquier información que se visualice, puede ser con la autoridad de origen.

**Si tienes información que ayude a la localización de alguna Persona Desaparecida o No Localizada, comunicate desde México al número telefónico 800 028 7783 o WhatsApp 55 1309 9024 y proporciona toda la información que tengas.**

Gobierno de México | Gobernación Secretaría de Gobernación | CNB Comisión Nacional de Búsqueda

# ALERTA NACIONAL

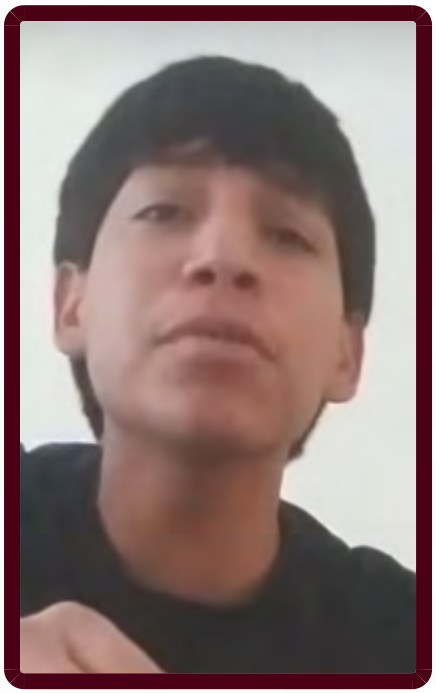

## FICHA DE BÚSQUEDA DE PERSONA DESAPARECIDA

**PEDRO FRANCISCO BELTRAN BRUNN**
**Folio Único de Identificación**
**FI26-1980E380A-2C4B-412D-9F74-7C0E7FAC6A1B**

**Edad al momento de la desaparición:** 24 **Edad Actual:** 24
**Lugar de nacimiento:** SINALOA
**Sexo:** HOMBRE **Genero:** MASCULINO **Nombre Social:** SIN PSEUDONIMO
**Nacionalidad:** MEXICANA **¿Habla español?:** SI
**Idioma o lengua indígena:** SIN DATO **Discapacidad:** NO
**Fecha de hechos:** 01/05/2026 **Fecha de percato:** 02/05/2026
**Lugar de los hechos:** SINALOA CULIACÁN

### DATOS

| | |
|---|---|
| Características físicas: | complexion: mediana, cara: ovalado, color de la piel: moreno, cabello: negro largo liso, ojos: negros medianos, nariz: achatada, boca: mediana, labios: gruesos, estatura: 165cm, peso: 78kg |
| Señas particulares: | la imagen de un trebol en el puño de unas de sus manos |
| Prendas de vestir: | SIN DATO |
| Autoridades Competentes: | Autoridad que ingresó el reporte: COMISIÓN ESTATAL DE BÚSQUEDA DE PERSONAS EN EL ESTADO DE SINALOA. |
| Carpeta de investigación: | CLN/FEDFP/005427/2026/CI |

La información que se visualiza de la persona desaparecida o no localizada, es recibida e integrada por las autoridades de la Federación y de las Entidades Federativas competentes, por lo que cualquier información que se visualice, puede ser con la autoridad de origen.

**Si tienes información que ayude a la localización de alguna Persona Desaparecida o No Localizada, comunicate desde México al número telefónico 800 028 7783 o WhatsApp 55 1309 9024 y proporciona toda la información que tengas.**

ALERTA NACIONAL

Gobierno de México | Gobernación Secretaría de Gobernación | CNB Comisión Nacional de Búsqueda

# ALERTA NACIONAL



ALERTA NACIONAL

## FICHA DE BÚSQUEDA DE PERSONA DESAPARECIDA

**YESSICA FERNANDA FIGAROLA CARLIN**
**Folio Único de Identificación**
**FI26-1424066FC-A53C-4E88-8687-CC8B4DF84D81**

**Edad al momento de la desaparición:** 24 **Edad Actual:** 24
**Lugar de nacimiento:** VERACRUZ
**Sexo:** MUJER **Genero:** FEMENINO
**Nacionalidad:** MEXICANA **¿Habla español?:** SI
**Idioma o lengua indígena:** SIN DATO **Discapacidad:** NO
**Fecha de hechos:** 05/05/2026 **Fecha de percato:** 06/05/2026
**Lugar de los hechos:** VERACRUZ SAN ANDRÉS TUXTLA

| DATOS | |
|---|---|
| Características físicas: | complexion: delgada, color de la piel: moreno, cabello: tinturado largo ondulado, ojos: negros medianos, nariz: recta, boca: mediana, labios: delgados, estatura: 160cm, peso: 60kg |
| Señas particulares: | tatuaje en el pecho con la leyenda karma |
| Prendas de vestir: | SIN DATO |
| Autoridades Competentes: | Autoridad que ingresó el reporte: FISCALÍA GENERAL DEL ESTADO DE VERACRUZ DE IGNACIO DE LA LLAVE. |
| Carpeta de investigación: | SAT/FIM/FEADPD/029/2026 |

La información que se visualiza de la persona desaparecida o no localizada, es recibida e integrada por las autoridades de la Federación y de las Entidades Federativas competentes, por lo que cualquier información que se visualice, puede ser con la autoridad de origen.

**Si tienes información que ayude a la localización de alguna Persona Desaparecida o No Localizada, comunicate desde México al número telefónico 800 028 7783 o WhatsApp 55 1309 9024 y proporciona toda la información que tengas.**

Gobierno de México | Gobernación Secretaría de Gobernación | CNB Comisión Nacional de Búsqueda

# ALERTA NACIONAL



## FICHA DE BÚSQUEDA DE PERSONA DESAPARECIDA

**ANALLELY SALINAS BRAVO**
**Folio Único de Identificación**
**FI26-1D310CE08-822F-4FC1-8207-7CD3775C4B2A**

**Edad al momento de la desaparición:** 34 **Edad Actual:** 34
**Lugar de nacimiento:** BAJA CALIFORNIA SUR
**Sexo:** MUJER **Genero:** FEMENINO
**Nacionalidad:** MEXICANA **¿Habla español?:** SI
**Idioma o lengua indígena:** SIN DATO **Discapacidad:** NO
**Fecha de hechos:** 01/05/2026 **Fecha de percato:** 01/05/2026
**Lugar de los hechos:** BAJA CALIFORNIA SUR LOS CABOS

### DATOS

| | |
|---|---|
| Características físicas: | complexion: mediana, cara: redondo, color de la piel: moreno, ojos: cafés medianos, nariz: no recuerda, boca: pequeña, labios: delgados, estatura: 158cm, peso: 55kg |
| Señas particulares: | figura de cabeza de leon con una rosa, leyenda gabriel fv encima, alrededor figuras de 3 cabezas de leones pequeños con un moño con leyendas de fechas de nacimiento de sus hijas |
| Prendas de vestir: | SIN DATO |
| Autoridades Competentes: | Autoridad que ingresó el reporte: COMISIÓN ESTATAL DE BÚSQUEDA DE PERSONAS DEL ESTADO DE BAJA CALIFORNIA SUR. |
| Carpeta de investigación: | SJC/1393/2026/NUC |

La información que se visualiza de la persona desaparecida o no localizada, es recibida e integrada por las autoridades de la Federación y de las Entidades Federativas competentes, por lo que cualquier información que se visualice, puede ser con la autoridad de origen.

**Si tienes información que ayude a la localización de alguna Persona Desaparecida o No Localizada, comunicate desde México al número telefónico 800 028 7783 o WhatsApp 55 1309 9024 y proporciona toda la información que tengas.**

ALERTA NACIONAL

Gobierno de México | Gobernación Secretaría de Gobernación | CNB Comisión Nacional de Búsqueda

# ALERTA NACIONAL



ALERTA NACIONAL

## FICHA DE BÚSQUEDA DE PERSONA DESAPARECIDA

**ANDRES FRANCISCO GOMEZ**
**Folio Único de Identificación**
**FI26-1552F286B-CD1C-4A41-BE33-0B602189BEAB**

**Edad al momento de la desaparición:** 22 **Edad Actual:** 22
**Lugar de nacimiento:** VERACRUZ
**Sexo:** HOMBRE **Genero:** MASCULINO
**Nacionalidad:** MEXICANA **¿Habla español?:** SI
**Idioma o lengua indígena:** SIN DATO **Discapacidad:** NO
**Fecha de hechos:** 30/04/2026 **Fecha de percato:** 01/05/2026
**Lugar de los hechos:** VERACRUZ POZA RICA DE HIDALGO

### DATOS

| | |
|---|---|
| Características físicas: | complexion: robusta, cara: ovalado, color de la piel: blanco, cabello: negro corto crespo, ojos: cafés grandes, nariz: recta, boca: mediana, labios: medianos, estatura: 170cm, peso: 105kg |
| Señas particulares: | tres cicatrices en la pierna derecha por mordedura de perro |
| Prendas de vestir: | SIN DATO |
| Autoridades Competentes: | Autoridad que ingresó el reporte: FISCALÍA GENERAL DEL ESTADO DE VERACRUZ DE IGNACIO DE LA LLAVE. |
| Carpeta de investigación: | PZR/FIM/FEADPD/043/2026 |

La información que se visualiza de la persona desaparecida o no localizada, es recibida e integrada por las autoridades de la Federación y de las Entidades Federativas competentes, por lo que cualquier información que se visualice, puede ser con la autoridad de origen.

**Si tienes información que ayude a la localización de alguna Persona Desaparecida o No Localizada, comunicate desde México al número telefónico 800 028 7783 o WhatsApp 55 1309 9024 y proporciona toda la información que tengas.**

Gobierno de México | Gobernación Secretaría de Gobernación | CNB Comisión Nacional de Búsqueda

# ALERTA NACIONAL



ALERTA NACIONAL

## FICHA DE BÚSQUEDA DE PERSONA DESAPARECIDA

**ANTONIA ESTREBERTA MORENO CASTRO**
**Folio Único de Identificación**
**FI26-107F5C9D3-22DA-4DA8-AC2C-9D425E32EF64**

**Edad al momento de la desaparición:** 65 **Edad Actual:** 65
**Lugar de nacimiento:** SINALOA
**Sexo:** MUJER **Genero:** FEMENINO
**Nacionalidad:** MEXICANA **¿Habla español?:** SI
**Idioma o lengua indígena:** SIN DATO **Discapacidad:** NO
**Fecha de hechos:** 26/04/2026 **Fecha de percato:** 26/04/2026
**Lugar de los hechos:** SINALOA MAZATLÁN

### DATOS

| | |
|---|---|
| Características físicas: | complexion: delgada, cara: cuadrado, color de la piel: blanco, cabello: castaño claro largo ondulado, ojos: verdes pequeños, nariz: recta, boca: mediana, labios: delgados, estatura: 160cm, peso: 63kg |
| Señas particulares: | en el cuello tiene una verruga de lado izquierdo |
| Prendas de vestir: | SIN DATO |
| Autoridades Competentes: | Autoridad que ingresó el reporte: FISCALÍA GENERAL DEL ESTADO DE SINALOA. |
| Carpeta de investigación: | MAZTL/FEDFP/003709/2026/CI |

La información que se visualiza de la persona desaparecida o no localizada, es recibida e integrada por las autoridades de la Federación y de las Entidades Federativas competentes, por lo que cualquier información que se visualice, puede ser con la autoridad de origen.

**Si tienes información que ayude a la localización de alguna Persona Desaparecida o No Localizada, comunicate desde México al número telefónico 800 028 7783 o WhatsApp 55 1309 9024 y proporciona toda la información que tengas.**

Gobierno de México | Gobernación | CNB COMISIÓN NACIONAL DE BÚSQUEDA

# ALERTA NACIONAL



ALERTA NACIONAL

## FICHA DE BÚSQUEDA DE PERSONA DESAPARECIDA

**CESAR AARON BELTRAN COLADO**
**Folio Único de Identificación**
**FI26-112C67566-C9AC-403C-9510-05734B90191D**

**Edad al momento de la desaparición:** 19 **Edad Actual:** 19
**Lugar de nacimiento:** SINALOA
**Sexo:** HOMBRE **Genero:** MASCULINO **Nombre Social:** SE DESCONOCE SE DESCONOCE SE DESCONOCE
**Nacionalidad:** MEXICANA **¿Habla español?:** SI
**Idioma o lengua indígena:** SIN DATO **Discapacidad:** NO
**Fecha de hechos:** 03/05/2026 **Fecha de percato:** 03/05/2026
**Lugar de los hechos:** SINALOA MAZATLÁN

### DATOS

| | |
|---|---|
| Características físicas: | complexion: no recuerda, cara: ovalado, color de la piel: moreno, cabello: castaño oscuro mediano liso, ojos: cafés medianos, nariz: no recuerda, boca: mediana, labios: medianos, estatura: 179cm, peso: 100kg |
| Señas particulares: | cicatriz codo derecho de aproximadamente 15 centimetros |
| Prendas de vestir: | SIN DATO |
| Autoridades Competentes: | Autoridad que ingresó el reporte: COMISIÓN ESTATAL DE BÚSQUEDA DE PERSONAS EN EL ESTADO DE SINALOA. |
| Carpeta de investigación: | MAZTL/FEDFP/003678/2026/CI |

La información que se visualiza de la persona desaparecida o no localizada, es recibida e integrada por las autoridades de la Federación y de las Entidades Federativas competentes, por lo que cualquier información que se visualice, puede ser con la autoridad de origen.

**Si tienes información que ayude a la localización de alguna Persona Desaparecida o No Localizada, comunicate desde México al número telefónico 800 028 7783 o WhatsApp 55 1309 9024 y proporciona toda la información que tengas.**

Gobierno de México | Gobernación Secretaría de Gobernación | CNB Comisión Nacional de Búsqueda

# ALERTA NACIONAL



ALERTA NACIONAL

## FICHA DE BÚSQUEDA DE PERSONA DESAPARECIDA

**DAVID ISAI TIRADO VALDEZ**
**Folio Único de Identificación**
**FI26-13BA080DF-4973-479E-B597-5D559B205707**

**Edad al momento de la desaparición:** 30 **Edad Actual:** 30
**Lugar de nacimiento:** SINALOA
**Sexo:** HOMBRE **Genero:** MASCULINO **Nombre Social:** SIN DATO SIN DATO SIN DATO
**Nacionalidad:** MEXICANA **¿Habla español?:** SI
**Idioma o lengua indígena:** SIN DATO **Discapacidad:** NO
**Fecha de hechos:** 25/04/2026 **Fecha de percato:** 26/04/2026
**Lugar de los hechos:** SINALOA MAZATLÁN

### DATOS

| | |
|---|---|
| Características físicas: | complexion: delgada, cara: ovalado, color de la piel: moreno, cabello: castaño oscuro corto ondulado, ojos: cafés grandes, nariz: achatada, boca: grande, labios: gruesos, estatura: 170cm, peso: 67kg |
| Señas particulares: | lunar ubicado en el en la mejilla derecha. |
| Prendas de vestir: | SIN DATO |
| Autoridades Competentes: | Autoridad que ingresó el reporte: COMISIÓN ESTATAL DE BÚSQUEDA DE PERSONAS EN EL ESTADO DE SINALOA. |
| Carpeta de investigación: | MAZTL/FEDFP/003650/2026/CI |

La información que se visualiza de la persona desaparecida o no localizada, es recibida e integrada por las autoridades de la Federación y de las Entidades Federativas competentes, por lo que cualquier información que se visualice, puede ser con la autoridad de origen.

**Si tienes información que ayude a la localización de alguna Persona Desaparecida o No Localizada, comunicate desde México al número telefónico 800 028 7783 o WhatsApp 55 1309 9024 y proporciona toda la información que tengas.**

Gobierno de México | Gobernación Secretaría de Gobernación | CNB Comisión Nacional de Búsqueda

# ALERTA NACIONAL



## FICHA DE BÚSQUEDA DE PERSONA DESAPARECIDA

**EDGAR ANTONIO MOLINA MERCADO**
**Folio Único de Identificación**
**FI26-1AAC9DCDA-7B02-42D3-A544-E505A4DF9E88**

**Edad al momento de la desaparición:** 12 **Edad Actual:** 12
**Lugar de nacimiento:** MICHOACAN
**Sexo:** HOMBRE **Genero:** MASCULINO
**Nacionalidad:** MEXICANA **¿Habla español?:** SIN DATO
**Idioma o lengua indígena:** SIN DATO **Discapacidad:** NO
**Fecha de hechos:** 30/04/2026 **Fecha de percato:** 30/04/2026
**Lugar de los hechos:** MICHOACAN MORELIA

| DATOS | |
|---|---|
| Características físicas: | complexion: delgada, cara: redondo, color de la piel: blanco, cabello: negro corto liso, ojos: cafés pequeños, nariz: recta, boca: mediana, labios: delgados, estatura: 160cm, peso: 53kg |
| Señas particulares: | lunar en mejilla derecha |
| Prendas de vestir: | pantalón color: negro, playera color: rojo, tenis color: blanco |
| Autoridades Competentes: | Autoridad que ingresó el reporte: FISCALÍA GENERAL DEL ESTADO DE MICHOACÁN. |
| Carpeta de investigación: | FEPD/18138/2026 |

La información que se visualiza de la persona desaparecida o no localizada, es recibida e integrada por las autoridades de la Federación y de las Entidades Federativas competentes, por lo que cualquier información que se visualice, puede ser con la autoridad de origen.

**Si tienes información que ayude a la localización de alguna Persona Desaparecida o No Localizada, comunicate desde México al número telefónico 800 028 7783 o WhatsApp 55 1309 9024 y proporciona toda la información que tengas.**

ALERTA NACIONAL

Gobierno de México | Gobernación Secretaría de Gobernación | CNB Comisión Nacional de Búsqueda

# ALERTA NACIONAL



## FICHA DE BÚSQUEDA DE PERSONA DESAPARECIDA

**GABRIEL SOTO SANCHEZ**
**Folio Único de Identificación**
**FI26-1B2B198DB-0B28-43FF-9FE8-3102E79DFB63**

**Edad al momento de la desaparición:** 16 **Edad Actual:** 16
**Lugar de nacimiento:** MICHOACAN
**Sexo:** HOMBRE **Genero:** MASCULINO
**Nacionalidad:** MEXICANA **¿Habla español?:** SI
**Idioma o lengua indígena:** SIN DATO **Discapacidad:** NO
**Fecha de hechos:** 30/04/2026 **Fecha de percato:** 30/04/2026
**Lugar de los hechos:** MICHOACAN MORELIA

### DATOS

| | |
|---|---|
| Características físicas: | complexion: robusta, cara: redondo, color de la piel: moreno, cabello: castaño claro corto liso, ojos: cafés medianos, nariz: recta, boca: grande, labios: gruesos, estatura: 170cm, peso: 75kg |
| Señas particulares: | tatuaje en brazo derecho angel con ojos de payaso que dice money, numero 2010, dos payasos uno de cara triste y otro cara feliz |
| Prendas de vestir: | pantalón, playera color: guinda, tenis color: blanco |
| Autoridades Competentes: | Autoridad que ingresó el reporte: FISCALÍA GENERAL DEL ESTADO DE MICHOACÁN. |
| Carpeta de investigación: | FEPD/18146/2026 |

La información que se visualiza de la persona desaparecida o no localizada, es recibida e integrada por las autoridades de la Federación y de las Entidades Federativas competentes, por lo que cualquier información que se visualice, puede ser con la autoridad de origen.

**Si tienes información que ayude a la localización de alguna Persona Desaparecida o No Localizada, comunicate desde México al número telefónico 800 028 7783 o WhatsApp 55 1309 9024 y proporciona toda la información que tengas.**

ALERTA NACIONAL

Gobierno de México | Gobernación Secretaría de Gobernación | CNB Comisión Nacional de Búsqueda

# ALERTA NACIONAL



ALERTA NACIONAL

## FICHA DE BÚSQUEDA DE PERSONA DESAPARECIDA

**GILBERTO GUERRERO GONZALEZ**
**Folio Único de Identificación**
**FI26-1D834B3BE-4C81-455D-A89B-5BE8DCC38B3A**

**Edad al momento de la desaparición:** 44 **Edad Actual:** 44
**Lugar de nacimiento:** JALISCO
**Sexo:** HOMBRE **Genero:** MASCULINO
**Nacionalidad:** MEXICANA **¿Habla español?:** SI
**Idioma o lengua indígena:** SIN DATO **Discapacidad:** NO
**Fecha de hechos:** 23/04/2026 **Fecha de percato:** 23/04/2026
**Lugar de los hechos:** JALISCO GUADALAJARA

### DATOS

| | |
|---|---|
| Características físicas: | complexion: robusta, cara: cuadrado, color de la piel: trigueño, ojos: cafés medianos, boca: mediana, labios: delgados, estatura: 182cm, peso: 90kg |
| Señas particulares: | cicatriz en la orilla del labio izquierdo, nariz deformada por cirugia |
| Prendas de vestir: | SIN DATO |
| Autoridades Competentes: | Autoridad que ingresó el reporte: FISCALÍA GENERAL DEL ESTADO DE JALISCO. |
| Carpeta de investigación: | 26174/2026 |

La información que se visualiza de la persona desaparecida o no localizada, es recibida e integrada por las autoridades de la Federación y de las Entidades Federativas competentes, por lo que cualquier información que se visualice, puede ser con la autoridad de origen.

**Si tienes información que ayude a la localización de alguna Persona Desaparecida o No Localizada, comunicate desde México al número telefónico 800 028 7783 o WhatsApp 55 1309 9024 y proporciona toda la información que tengas.**

Gobierno de México | Gobernación | CNB Comisión Nacional de Búsqueda

# ALERTA NACIONAL

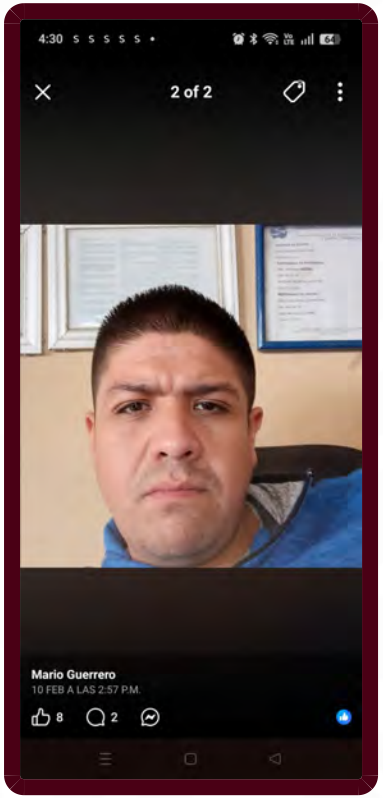


ALERTA NACIONAL

## FICHA DE BÚSQUEDA DE PERSONA DESAPARECIDA

**GUILLERMO MARIO GUERRERO MORENO**
**Folio Único de Identificación**
**FI26-1486314B7-33B2-4C34-9B8C-E6C0077936D1**

**Edad al momento de la desaparición:** 34 **Edad Actual:** 34
**Lugar de nacimiento:** DURANGO
**Sexo:** HOMBRE **Genero:** MASCULINO
**Nacionalidad:** MEXICANA **¿Habla español?:** SI
**Idioma o lengua indígena:** SIN DATO **Discapacidad:** NO
**Fecha de hechos:** 23/03/2026 **Fecha de percato:** 23/03/2026
**Lugar de los hechos:** DURANGO DURANGO

### DATOS

| | |
|---|---|
| Características físicas: | complexion: robusta, cara: ovalado, color de la piel: trigueño, cabello: negro corto liso, ojos: cafés medianos, nariz: alomada, boca: mediana, labios: delgados, estatura: 172cm, peso: 98kg |
| Señas particulares: | tiene un lunar en el abdomen |
| Prendas de vestir: | SIN DATO |
| Autoridades Competentes: | Autoridad que ingresó el reporte: FISCALÍA GENERAL DEL ESTADO DE DURANGO. |
| Carpeta de investigación: | CDI/FGE/R1/DGO/06372/2026 |

La información que se visualiza de la persona desaparecida o no localizada, es recibida e integrada por las autoridades de la Federación y de las Entidades Federativas competentes, por lo que cualquier información que se visualice, puede ser con la autoridad de origen.

**Si tienes información que ayude a la localización de alguna Persona Desaparecida o No Localizada, comunicate desde México al número telefónico 800 028 7783 o WhatsApp 55 1309 9024 y proporciona toda la información que tengas.**

Gobierno de México | Gobernación | CNB Comisión Nacional de Búsqueda

# ALERTA NACIONAL



## FICHA DE BÚSQUEDA DE PERSONA DESAPARECIDA

**JAIME SAUCEDO GONZALEZ**
**Folio Único de Identificación**
**FI26-15746099C-E831-4BC5-AE50-5180D0903A4C**

**Edad al momento de la desaparición:** 39 **Edad Actual:** 39
**Lugar de nacimiento:** ZACATECAS
**Sexo:** HOMBRE **Genero:** MASCULINO
**Nacionalidad:** MEXICANA **¿Habla español?:** SI
**Idioma o lengua indígena:** SIN DATO **Discapacidad:** NO
**Fecha de hechos:** 04/05/2026 **Fecha de percato:** 04/05/2026
**Lugar de los hechos:** ZACATECAS CUAUHTÉMOC

| DATOS | |
|---|---|
| Características físicas: | complexion: delgada, cara: rectangular, color de la piel: moreno, ojos: cafés medianos, nariz: achatada, boca: mediana, labios: delgados, estatura: 180cm, peso: 75kg |
| Señas particulares: | mancha como cicatriz de 15 cm |
| Prendas de vestir: | SIN DATO |
| Autoridades Competentes: | Autoridad que ingresó el reporte: FISCALÍA GENERAL DE JUSTICIA DEL ESTADO DE ZACATECAS. |
| Carpeta de investigación: | FGJEZ/VF_ILJA-OJO/193/2026-5 |

La información que se visualiza de la persona desaparecida o no localizada, es recibida e integrada por las autoridades de la Federación y de las Entidades Federativas competentes, por lo que cualquier información que se visualice, puede ser con la autoridad de origen.

**Si tienes información que ayude a la localización de alguna Persona Desaparecida o No Localizada, comunicate desde México al número telefónico 800 028 7783 o WhatsApp 55 1309 9024 y proporciona toda la información que tengas.**

ALERTA NACIONAL

Gobierno de México | Gobernación (Secretaría de Gobernación) | CNB Comisión Nacional de Búsqueda

# ALERTA NACIONAL



ALERTA NACIONAL

## FICHA DE BÚSQUEDA DE PERSONA DESAPARECIDA

**JESUS ADRIAN HERNANDEZ MORENO**
**Folio Único de Identificación**
**FI26-1D6C3959E-E347-427D-9C09-3BEC1651CAC7**

**Edad al momento de la desaparición:** 33 **Edad Actual:** 33
**Lugar de nacimiento:** SINALOA
**Sexo:** HOMBRE **Genero:** MASCULINO
**Nacionalidad:** MEXICANA **¿Habla español?:** SI
**Idioma o lengua indígena:** SIN DATO **Discapacidad:** NO
**Fecha de hechos:** 26/04/2026 **Fecha de percato:** 26/04/2026
**Lugar de los hechos:** SINALOA MAZATLÁN

### DATOS

| | |
|---|---|
| Características físicas: | complexion: delgada, cara: ovalado, color de la piel: blanco, cabello: negro corto liso, ojos: cafés medianos, nariz: alomada, boca: mediana, labios: delgados, estatura: 170cm, peso: 80kg |
| Señas particulares: | tiene un tatuaje en un dedo de una de sus manos en forma de tringulo |
| Prendas de vestir: | SIN DATO |
| Autoridades Competentes: | Autoridad que ingresó el reporte: FISCALÍA GENERAL DEL ESTADO DE SINALOA. |
| Carpeta de investigación: | MAZTL/FEDFP/003709/2026/CI |

La información que se visualiza de la persona desaparecida o no localizada, es recibida e integrada por las autoridades de la Federación y de las Entidades Federativas competentes, por lo que cualquier información que se visualice, puede ser con la autoridad de origen.

**Si tienes información que ayude a la localización de alguna Persona Desaparecida o No Localizada, comunicate desde México al número telefónico 800 028 7783 o WhatsApp 55 1309 9024 y proporciona toda la información que tengas.**

Gobierno de México | Gobernación Secretaría de Gobernación | CNB Comisión Nacional de Búsqueda

# ALERTA NACIONAL



## FICHA DE BÚSQUEDA DE PERSONA DESAPARECIDA

**JOSE ARTURO JIMENEZ HERNANDEZ**
**Folio Único de Identificación**
**FI26-186A735F8-B91A-4846-8B44-864E250F8B27**

**Edad al momento de la desaparición:** 34 **Edad Actual:** 34
**Lugar de nacimiento:** VERACRUZ
**Sexo:** HOMBRE **Genero:** MASCULINO
**Nacionalidad:** MEXICANA **¿Habla español?:** SI
**Idioma o lengua indígena:** SIN DATO **Discapacidad:** NO
**Fecha de hechos:** 05/03/2026 **Fecha de percato:** 04/05/2026
**Lugar de los hechos:** VERACRUZ RÍO BLANCO

| DATOS | |
|---|---|
| Características físicas: | , color de la piel: moreno, cabello: negro corto ondulado, nariz: achatada, boca: pequeña, labios: delgados, estatura: 160cm, peso: 80kg |
| Señas particulares: | berruga en la nariz de lado izquierdo |
| Prendas de vestir: | SIN DATO |
| Autoridades Competentes: | Autoridad que ingresó el reporte: FISCALÍA GENERAL DEL ESTADO DE VERACRUZ DE IGNACIO DE LA LLAVE. |
| Carpeta de investigación: | ORZ/FIM/FEADPD/040/2026 |

La información que se visualiza de la persona desaparecida o no localizada, es recibida e integrada por las autoridades de la Federación y de las Entidades Federativas competentes, por lo que cualquier información que se visualice, puede ser con la autoridad de origen.

**Si tienes información que ayude a la localización de alguna Persona Desaparecida o No Localizada, comunicate desde México al número telefónico 800 028 7783 o WhatsApp 55 1309 9024 y proporciona toda la información que tengas.**

ALERTA NACIONAL

Gobierno de México | Gobernación Secretaría de Gobernación | CNB Comisión Nacional de Búsqueda

# ALERTA NACIONAL



## FICHA DE BÚSQUEDA DE PERSONA DESAPARECIDA

**JUAN PEDRO CURIEL PEREZ**
**Folio Único de Identificación**
**FI26-102921572-09D2-4BD1-9533-80C8CC5FA649**

**Edad al momento de la desaparición:** 17 **Edad Actual:** 17
**Lugar de nacimiento:** HIDALGO
**Sexo:** HOMBRE **Genero:** MASCULINO
**Nacionalidad:** MEXICANA **¿Habla español?:** SI
**Idioma o lengua indígena:** SIN DATO **Discapacidad:** NO
**Fecha de hechos:** 02/05/2026 **Fecha de percato:** 03/05/2026
**Lugar de los hechos:** HIDALGO MIXQUIAHUALA DE JUÁREZ

### DATOS

| | |
|---|---|
| Características físicas: | complexion: robusta, cara: ovalado, color de la piel: moreno, cabello: negro corto liso, ojos: cafés pequeños, nariz: recta, boca: grande, labios: gruesos, estatura: 178cm, peso: 75kg |
| Señas particulares: | NINGUNA |
| Prendas de vestir: | pants, playera, sudadera, tenis |
| Autoridades Competentes: | Autoridad que ingresó el reporte: PROCURADURÍA GENERAL DE JUSTICIA DEL ESTADO DE HIDALGO. |
| Carpeta de investigación: | 10-2026-00508 |

La información que se visualiza de la persona desaparecida o no localizada, es recibida e integrada por las autoridades de la Federación y de las Entidades Federativas competentes, por lo que cualquier información que se visualice, puede ser con la autoridad de origen.

**Si tienes información que ayude a la localización de alguna Persona Desaparecida o No Localizada, comunicate desde México al número telefónico 800 028 7783 o WhatsApp 55 1309 9024 y proporciona toda la información que tengas.**

ALERTA NACIONAL

Gobierno de México | Gobernación Secretaría de Gobernación | CNB Comisión Nacional de Búsqueda

# ALERTA NACIONAL

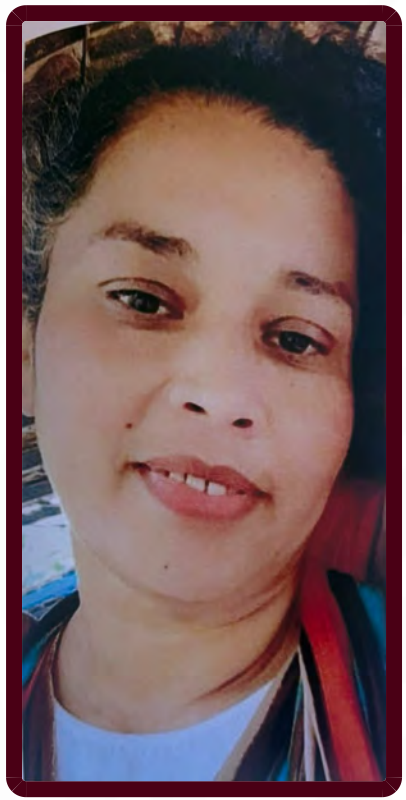

ALERTA NACIONAL

## FICHA DE BÚSQUEDA DE PERSONA DESAPARECIDA

**KENIA JANET RODRIGUEZ CASTAÑEDA**
**Folio Único de Identificación**
**FI26-103717C5C-3E4E-4F88-B808-D9ECE1CC3A54**

**Edad al momento de la desaparición:** 41 **Edad Actual:** 41
**Lugar de nacimiento:** NAYARIT
**Sexo:** MUJER **Genero:** FEMENINO
**Nacionalidad:** MEXICANA **¿Habla español?:** SI
**Idioma o lengua indígena:** SIN DATO **Discapacidad:** NO
**Fecha de hechos:** 01/03/2026 **Fecha de percato:** 14/03/2026
**Lugar de los hechos:** NAYARIT SANTA MARÍA DEL ORO

### DATOS

| | |
|---|---|
| Características físicas: | complexion: robusta, cara: ovalado, color de la piel: moreno, cabello: entrecano largo crespo, ojos: cafés medianos, nariz: recta, boca: mediana, labios: gruesos, estatura: 158cm, peso: 78kg |
| Señas particulares: | tatuaje en brazo izquierdo con la leyenda kenia |
| Prendas de vestir: | SIN DATO |
| Autoridades Competentes: | Autoridad que ingresó el reporte: FISCALÍA GENERAL DEL ESTADO DE NAYARIT. |
| Carpeta de investigación: | NAY/TEP/III/CI/02063/2026 |

La información que se visualiza de la persona desaparecida o no localizada, es recibida e integrada por las autoridades de la Federación y de las Entidades Federativas competentes, por lo que cualquier información que se visualice, puede ser con la autoridad de origen.

**Si tienes información que ayude a la localización de alguna Persona Desaparecida o No Localizada, comunicate desde México al número telefónico 800 028 7783 o WhatsApp 55 1309 9024 y proporciona toda la información que tengas.**

Gobierno de México | Gobernación | CNB Comisión Nacional de Búsqueda

# ALERTA NACIONAL



ALERTA NACIONAL

## FICHA DE BÚSQUEDA DE PERSONA DESAPARECIDA

**MANUEL HUERTA GUIZAR**
**Folio Único de Identificación**
**FI26-1E53FBE35-685C-4EC1-AEFF-4E503335D631**

**Edad al momento de la desaparición:** 35 **Edad Actual:** 35
**Lugar de nacimiento:** JALISCO
**Sexo:** HOMBRE **Genero:** MASCULINO
**Nacionalidad:** MEXICANA **¿Habla español?:** SI
**Idioma o lengua indígena:** SIN DATO **Discapacidad:** NO
**Fecha de hechos:** 13/04/2026 **Fecha de percato:** 13/04/2026
**Lugar de los hechos:** JALISCO TALA

### DATOS

| | |
|---|---|
| Características físicas: | complexion: robusta, cara: cuadrado, color de la piel: trigueño, ojos: miel grandes, boca: pequeña, labios: delgados, estatura: 168cm, peso: 90kg |
| Señas particulares: | tatuaje en el antebrazo izquierdo nombre de natalia, brazo izquierdo por dentro un tatuaje de una rosa y el nombre de estefania, tatuaje en brazo derecho el nombre de lucia |
| Prendas de vestir: | botas color: cafe, pantalón color: azul, playera color: gris claro |
| Autoridades Competentes: | Autoridad que ingresó el reporte: FISCALÍA GENERAL DEL ESTADO DE JALISCO. |
| Carpeta de investigación: | 26075/2026 |

La información que se visualiza de la persona desaparecida o no localizada, es recibida e integrada por las autoridades de la Federación y de las Entidades Federativas competentes, por lo que cualquier información que se visualice, puede ser con la autoridad de origen.

**Si tienes información que ayude a la localización de alguna Persona Desaparecida o No Localizada, comunicate desde México al número telefónico 800 028 7783 o WhatsApp 55 1309 9024 y proporciona toda la información que tengas.**

Gobierno de México | Gobernación Secretaría de Gobernación | CNB Comisión Nacional de Búsqueda

# ALERTA NACIONAL



## FICHA DE BÚSQUEDA DE PERSONA DESAPARECIDA

**MARLEM MARIA JOSE LEMUS NARVAEZ**
**Folio Único de Identificación**
**FI26-191C56CEB-C0B5-418C-AD49-2F6A536CC182**

**Edad al momento de la desaparición:** 16 **Edad Actual:** 16
**Lugar de nacimiento:** HIDALGO
**Sexo:** MUJER **Genero:** FEMENINO
**Nacionalidad:** MEXICANA **¿Habla español?:** SI
**Idioma o lengua indígena:** SIN DATO **Discapacidad:** NO
**Fecha de hechos:** 27/04/2026 **Fecha de percato:** 02/05/2026
**Lugar de los hechos:** HIDALGO TIZAYUCA

### DATOS

| | |
|---|---|
| Características físicas: | complexion: delgada, color de la piel: blanco, cabello: castaño oscuro largo liso, ojos: cafés medianos, nariz: recta, boca: mediana, labios: gruesos, estatura: 155cm, peso: 45kg |
| Señas particulares: | el primero se localiza en el brazo izquierdo, con la imagen de la santa muerte y de color negro, el segundo se localiza en el cuello del lado derecho, con la forma de una corona y de color negro y el tercero se localiza en su brazo derecho pero no recuerdo la forma ni el color |
| Prendas de vestir: | blusa, pantiblusa, bluson, chamarra, pantalón, tenis |
| Autoridades Competentes: | Autoridad que ingresó el reporte: PROCURADURÍA GENERAL DE JUSTICIA DEL ESTADO DE HIDALGO. |
| Carpeta de investigación: | 13-2026-01807 |

La información que se visualiza de la persona desaparecida o no localizada, es recibida e integrada por las autoridades de la Federación y de las Entidades Federativas competentes, por lo que cualquier información que se visualice, puede ser con la autoridad de origen.

**Si tienes información que ayude a la localización de alguna Persona Desaparecida o No Localizada, comunicate desde México al número telefónico 800 028 7783 o WhatsApp 55 1309 9024 y proporciona toda la información que tengas.**

ALERTA NACIONAL

Gobierno de México | Gobernación | CNB COMISIÓN NACIONAL DE BÚSQUEDA

# ALERTA NACIONAL




ALERTA NACIONAL

## FICHA DE BÚSQUEDA DE PERSONA DESAPARECIDA

**PEDRO SABAS HERNANDEZ ALVARADO**
**Folio Único de Identificación**
**FI26-13D672C67-E16E-4E23-99FD-04471A4B77B3**

**Edad al momento de la desaparición:** 57 **Edad Actual:** 57
**Lugar de nacimiento:** HIDALGO
**Sexo:** HOMBRE **Genero:** MASCULINO
**Nacionalidad:** MEXICANA **¿Habla español?:** SI
**Idioma o lengua indígena:** SIN DATO **Discapacidad:** NO
**Fecha de hechos:** 02/05/2026 **Fecha de percato:** 03/05/2026
**Lugar de los hechos:** HIDALGO MIXQUIAHUALA DE JUÁREZ

### DATOS

| | |
|---|---|
| Características físicas: | complexion: delgada, cara: ovalado, color de la piel: blanco, cabello: negro corto liso, ojos: cafés pequeños, boca: grande, labios: delgados, estatura: 165cm, peso: 70kg |
| Señas particulares: | NINGUNA |
| Prendas de vestir: | botas, camisa, chamarra, pantalón |
| Autoridades Competentes: | Autoridad que ingresó el reporte: PROCURADURÍA GENERAL DE JUSTICIA DEL ESTADO DE HIDALGO. |
| Carpeta de investigación: | 10-2026-00508 |

La información que se visualiza de la persona desaparecida o no localizada, es recibida e integrada por las autoridades de la Federación y de las Entidades Federativas competentes, por lo que cualquier información que se visualice, puede ser con la autoridad de origen.

**Si tienes información que ayude a la localización de alguna Persona Desaparecida o No Localizada, comunicate desde México al número telefónico 800 028 7783 o WhatsApp 55 1309 9024 y proporciona toda la información que tengas.**

Gobierno de México | Gobernación Secretaría de Gobernación | CNB Comisión Nacional de Búsqueda

# ALERTA NACIONAL




ALERTA NACIONAL

## FICHA DE BÚSQUEDA DE PERSONA DESAPARECIDA

**SOFIA ISABEL TAFOYA**
**Folio Único de Identificación**
**FI26-17C45D647-8D41-41B9-8BDE-9CE58DB34959**

**Edad al momento de la desaparición:** 46 **Edad Actual:** 46
**Lugar de nacimiento:** SINALOA
**Sexo:** MUJER **Genero:** FEMENINO **Nombre Social:** SIN PSEUDONIMO
**Nacionalidad:** MEXICANA **¿Habla español?:** SI
**Idioma o lengua indígena:** SIN DATO **Discapacidad:** NO
**Fecha de hechos:** 01/05/2026 **Fecha de percato:** 02/05/2026
**Lugar de los hechos:** SINALOA CULIACÁN

### DATOS

| | |
|---|---|
| Características físicas: | complexion: delgada, cara: ovalado, color de la piel: blanco, cabello: castaño oscuro corto liso, ojos: cafés medianos, nariz: achatada, boca: mediana, labios: delgados, estatura: 145cm, peso: 45kg |
| Señas particulares: | NINGUNA |
| Prendas de vestir: | SIN DATO |
| Autoridades Competentes: | Autoridad que ingresó el reporte: COMISIÓN ESTATAL DE BÚSQUEDA DE PERSONAS EN EL ESTADO DE SINALOA. |
| Carpeta de investigación: | CLN/FEDFP/5312/2026/CI |

La información que se visualiza de la persona desaparecida o no localizada, es recibida e integrada por las autoridades de la Federación y de las Entidades Federativas competentes, por lo que cualquier información que se visualice, puede ser con la autoridad de origen.

**Si tienes información que ayude a la localización de alguna Persona Desaparecida o No Localizada, comunicate desde México al número telefónico 800 028 7783 o WhatsApp 55 1309 9024 y proporciona toda la información que tengas.**

Gobierno de México | Gobernación (Secretaría de Gobernación) | CNB Comisión Nacional de Búsqueda

# ALERTA NACIONAL



ALERTA NACIONAL

## FICHA DE BÚSQUEDA DE PERSONA DESAPARECIDA

**ANA AMELI GARCIA GAMEZ**
**Folio Único de Identificación**
**FI26-186D895A1-4A7B-47D9-937A-A9F91E4218DC**

**Edad al momento de la desaparición:** 19 **Edad Actual:** 20
**Lugar de nacimiento:** CIUDAD DE MEXICO
**Sexo:** MUJER **Genero:** FEMENINO
**Nacionalidad:** MEXICANA **¿Habla español?:** SI
**Idioma o lengua indígena:** SIN DATO **Discapacidad:** SIN DATO
**Fecha de hechos:** 12/07/2025 **Fecha de percato:** 12/07/2025
**Lugar de los hechos:** CIUDAD DE MEXICO TLALPAN

### DATOS

| | |
|---|---|
| Características físicas: | complexion: delgada, cara: cuadrado, color de la piel: blanco, cabello: castaño oscuro largo liso, ojos: cafés medianos, nariz: recta, boca: mediana, labios: medianos, estatura: 162cm, peso: 54kg |
| Señas particulares: | cicatriz abultada geloide, simbolos chinos |
| Prendas de vestir: | botas color: cafe, chamarra color: hueso, pantalón color: verde obscuro, sudadera color: verde olivo |
| Autoridades Competentes: | Autoridad que ingresó el reporte: FISCALÍA GENERAL DE JUSTICIA DE LA CIUDAD DE MÉXICO. |
| Carpeta de investigación: | CI-E-FDMDFDBP/C/UI-1 C/D/01383/07-2025 |

La información que se visualiza de la persona desaparecida o no localizada, es recibida e integrada por las autoridades de la Federación y de las Entidades Federativas competentes, por lo que cualquier información que se visualice, puede ser con la autoridad de origen.

**Si tienes información que ayude a la localización de alguna Persona Desaparecida o No Localizada, comunicate desde México al número telefónico 800 028 7783 o WhatsApp 55 1309 9024 y proporciona toda la información que tengas.**

Gobierno de México | Gobernación | CNB COMISIÓN NACIONAL DE BÚSQUEDA

# ALERTA NACIONAL




ALERTA NACIONAL

## FICHA DE BÚSQUEDA DE PERSONA DESAPARECIDA

**ERIK HERNANDEZ CRUZ**
**Folio Único de Identificación**
**FI26-1A1F07613-66A3-4602-9207-E72C1261695E**

**Edad al momento de la desaparición:** 19 **Edad Actual:** 19
**Lugar de nacimiento:** VERACRUZ
**Sexo:** HOMBRE **Genero:** MASCULINO
**Nacionalidad:** MEXICANA **¿Habla español?:** SI
**Idioma o lengua indígena:** SIN DATO **Discapacidad:** NO
**Fecha de hechos:** 02/05/2026 **Fecha de percato:** 02/05/2026
**Lugar de los hechos:** VERACRUZ CAMERINO Z. MENDOZA

## DATOS

| | |
|---|---|
| Características físicas: | complexion: delgada, cara: cuadrado, color de la piel: blanco, cabello: negro corto crespo, ojos: cafés grandes, nariz: alomada, boca: mediana, labios: medianos, estatura: 172cm, peso: 64kg |
| Señas particulares: | tiene un tatuaje en el pectoral que dice ingrid en blanco y negro |
| Prendas de vestir: | SIN DATO |
| Autoridades Competentes: | Autoridad que ingresó el reporte: FISCALÍA GENERAL DEL ESTADO DE VERACRUZ DE IGNACIO DE LA LLAVE. |
| Carpeta de investigación: | ORZ/FIM/FEADPD/39/2026 |

La información que se visualiza de la persona desaparecida o no localizada, es recibida e integrada por las autoridades de la Federación y de las Entidades Federativas competentes, por lo que cualquier información que se visualice, puede ser con la autoridad de origen.

**Si tienes información que ayude a la localización de alguna Persona Desaparecida o No Localizada, comunicate desde México al número telefónico 800 028 7783 o WhatsApp 55 1309 9024 y proporciona toda la información que tengas.**

Gobierno de México | Gobernación Secretaría de Gobernación | CNB Comisión Nacional de Búsqueda

# ALERTA NACIONAL



ALERTA NACIONAL

## FICHA DE BÚSQUEDA DE PERSONA DESAPARECIDA

**FRANCISCO RUBEN PADILLA RAMIREZ**
**Folio Único de Identificación**
**FI26-1C891CC1E-A6FB-4EB1-9DBB-B5655A2A1AB3**

**Edad al momento de la desaparición:** 34 **Edad Actual:** 34
**Lugar de nacimiento:** MICHOACAN
**Sexo:** HOMBRE **Genero:** MASCULINO
**Nacionalidad:** MEXICANA **¿Habla español?:** SI
**Idioma o lengua indígena:** SIN DATO **Discapacidad:** NO
**Fecha de hechos:** 29/04/2026 **Fecha de percato:** 29/04/2026
**Lugar de los hechos:** MICHOACAN URUAPAN

### DATOS

| | |
|---|---|
| Características físicas: | complexion: mediana, cara: ovalado, color de la piel: moreno, cabello: negro corto ondulado, ojos: cafés medianos, nariz: recta, boca: mediana, labios: delgados, estatura: 170cm, peso: 80kg |
| Señas particulares: | cicatriz es en espalda va de forma vertical de aproximadamente 10cm |
| Prendas de vestir: | SIN DATO |
| Autoridades Competentes: | Autoridad que ingresó el reporte: FISCALÍA GENERAL DEL ESTADO DE MICHOACÁN. |
| Carpeta de investigación: | FRUR/18125/2026 |

La información que se visualiza de la persona desaparecida o no localizada, es recibida e integrada por las autoridades de la Federación y de las Entidades Federativas competentes, por lo que cualquier información que se visualice, puede ser con la autoridad de origen.

**Si tienes información que ayude a la localización de alguna Persona Desaparecida o No Localizada, comunicate desde México al número telefónico 800 028 7783 o WhatsApp 55 1309 9024 y proporciona toda la información que tengas.**

Gobierno de México | Gobernación Secretaría de Gobernación | CNB Comisión Nacional de Búsqueda

# ALERTA NACIONAL



ALERTA NACIONAL

## FICHA DE BÚSQUEDA DE PERSONA DESAPARECIDA

**OLIN HERNANDO VARGAS OJEDA**
**Folio Único de Identificación**
**FI26-1C480A779-70AC-4206-BDB7-0A03F9A0B788**

**Edad al momento de la desaparición:** 24 **Edad Actual:** 25
**Lugar de nacimiento:** CIUDAD DE MEXICO
**Sexo:** HOMBRE **Genero:** MASCULINO
**Nacionalidad:** MEXICANA **¿Habla español?:** SI
**Idioma o lengua indígena:** SIN DATO **Discapacidad:** SIN DATO
**Fecha de hechos:** 26/11/2024 **Fecha de percato:** 27/11/2024
**Lugar de los hechos:** CIUDAD DE MEXICO TLALPAN

### DATOS

| | |
|---|---|
| Características físicas: | complexion: robusta, cara: redondo, color de la piel: moreno, cabello: negro mediano crespo, ojos: cafés medianos, nariz: achatada, boca: mediana, labios: medianos, estatura: 165cm, peso: 80kg |
| Señas particulares: | cicatrz hombro izquierdo de cirujia, planta del pie, de cirujia, extracciones de piezas molares (muelas del juicio superiores) |
| Prendas de vestir: | pantalón color: azul marino, playera color: mostaza, tenis color: negro/blanco |
| Autoridades Competentes: | Autoridad que ingresó el reporte: COMISIÓN NACIONAL DE BÚSQUEDA. |
| Carpeta de investigación: | |

La información que se visualiza de la persona desaparecida o no localizada, es recibida e integrada por las autoridades de la Federación y de las Entidades Federativas competentes, por lo que cualquier información que se visualice, puede ser con la autoridad de origen.

**Si tienes información que ayude a la localización de alguna Persona Desaparecida o No Localizada, comunicate desde México al número telefónico 800 028 7783 o WhatsApp 55 1309 9024 y proporciona toda la información que tengas.**

Gobierno de México | Gobernación Secretaría de Gobernación | CNB Comisión Nacional de Búsqueda

# ALERTA NACIONAL

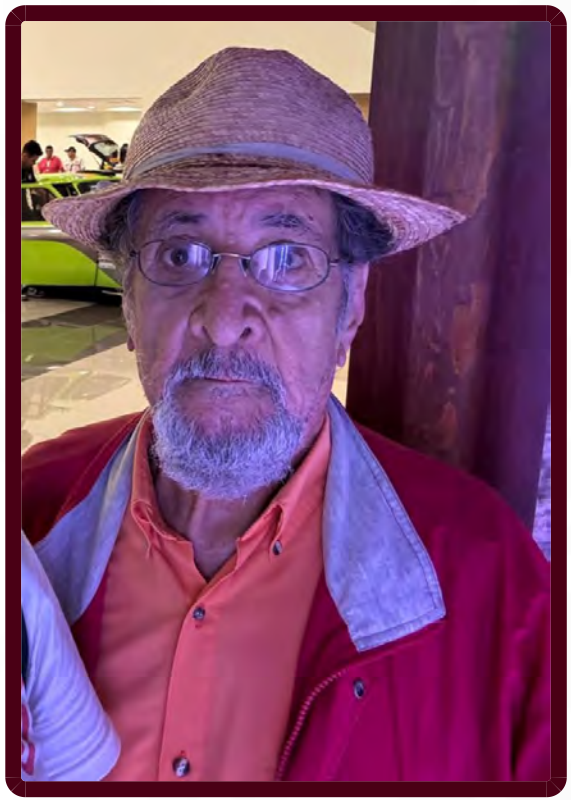

ALERTA NACIONAL

## FICHA DE BÚSQUEDA DE PERSONA DESAPARECIDA

**OSAY ESQUINCA JIMENEZ**
**Folio Único de Identificación**
**FI26-12DC57A0F-8929-4F50-A8BB-535016294958**

**Edad al momento de la desaparición:** 80 **Edad Actual:** 80
**Lugar de nacimiento:** CHIAPAS
**Sexo:** HOMBRE **Genero:** MASCULINO
**Nacionalidad:** MEXICANA **¿Habla español?:** SI
**Idioma o lengua indígena:** SIN DATO **Discapacidad:** NO
**Fecha de hechos:** 04/05/2026 **Fecha de percato:** 04/05/2026
**Lugar de los hechos:** CHIAPAS TUXTLA GUTIÉRREZ

### DATOS

| | |
|---|---|
| Características físicas: | complexion: mediana, cara: ovalado, color de la piel: blanco, cabello: entrecano corto ondulado, ojos: cafés pequeños, nariz: alomada, boca: pequeña, labios: delgados, estatura: 158cm, peso: 63kg |
| Señas particulares: | una verruga en el pomulo izquierdo, cicatriz en el abdomen. |
| Prendas de vestir: | pantalón color: gris, playera color: verde/blanco, tenis color: negro/blanco |
| Autoridades Competentes: | Autoridad que ingresó el reporte: FISCALÍA GENERAL DEL ESTADO DE CHIAPAS. |
| Carpeta de investigación: | 0127-101-3003-2026 |

La información que se visualiza de la persona desaparecida o no localizada, es recibida e integrada por las autoridades de la Federación y de las Entidades Federativas competentes, por lo que cualquier información que se visualice, puede ser con la autoridad de origen.

**Si tienes información que ayude a la localización de alguna Persona Desaparecida o No Localizada, comunicate desde México al número telefónico 800 028 7783 o WhatsApp 55 1309 9024 y proporciona toda la información que tengas.**

Gobierno de México | Gobernación Secretaría de Gobernación | CNB Comisión Nacional de Búsqueda

# ALERTA NACIONAL



ALERTA NACIONAL

## FICHA DE BÚSQUEDA DE PERSONA DESAPARECIDA

**RAMIRO BARRIENTOS RENDON**
**Folio Único de Identificación**
**FI26-1DAB9C199-4DF0-40F1-BCB5-C13F68E3A7A0**

**Edad al momento de la desaparición:** 54 **Edad Actual:** 54
**Lugar de nacimiento:** JALISCO
**Sexo:** HOMBRE **Genero:** MASCULINO
**Nacionalidad:** MEXICANA **¿Habla español?:** SI
**Idioma o lengua indígena:** SIN DATO **Discapacidad:** NO
**Fecha de hechos:** 19/04/2026 **Fecha de percato:** 19/04/2026
**Lugar de los hechos:** JALISCO TONALÁ

| DATOS | |
|---|---|
| Características físicas: | complexion: robusta, cara: redondo, color de la piel: moreno, cabello: entrecano corto liso, ojos: cafés medianos, nariz: achatada, boca: mediana, labios: delgados, estatura: 163cm, peso: 80kg |
| Señas particulares: | lunar en pomulo derecho |
| Prendas de vestir: | pantalón, playera color: negro, tenis |
| Autoridades Competentes: | Autoridad que ingresó el reporte: FISCALÍA GENERAL DEL ESTADO DE JALISCO. |
| Carpeta de investigación: | 24342/2026 |

La información que se visualiza de la persona desaparecida o no localizada, es recibida e integrada por las autoridades de la Federación y de las Entidades Federativas competentes, por lo que cualquier información que se visualice, puede ser con la autoridad de origen.

**Si tienes información que ayude a la localización de alguna Persona Desaparecida o No Localizada, comunicate desde México al número telefónico 800 028 7783 o WhatsApp 55 1309 9024 y proporciona toda la información que tengas.**

Gobierno de México | Gobernación Secretaría de Gobernación | CNB Comisión Nacional de Búsqueda

# ALERTA NACIONAL



ALERTA NACIONAL

## FICHA DE BÚSQUEDA DE PERSONA DESAPARECIDA

**ROXANA LOPEZ MARTINEZ**
**Folio Único de Identificación**
**FI26-17404B05D-4F6C-40E9-919C-0C0FAD259256**

**Edad al momento de la desaparición:** 24 **Edad Actual:** 24
**Lugar de nacimiento:** OAXACA
**Sexo:** MUJER **Genero:** FEMENINO
**Nacionalidad:** MEXICANA **¿Habla español?:** SI
**Idioma o lengua indígena:** SIN DATO **Discapacidad:** NO
**Fecha de hechos:** 20/02/2026 **Fecha de percato:** 20/02/2026
**Lugar de los hechos:** OAXACA SAN MARTÍN ITUNYOSO

### DATOS

| | |
|---|---|
| Características físicas: | complexion: delgada, cara: ovalado, color de la piel: moreno, cabello: castaño claro largo liso, ojos: cafés grandes, nariz: recta, boca: grande, labios: medianos, estatura: 165cm, peso: 56kg |
| Señas particulares: | tatuaje de una rosa en la muñeca derecha |
| Prendas de vestir: | pantalón color: azul, sudadera color: gris, tenis color: blanco |
| Autoridades Competentes: | Autoridad que ingresó el reporte: COMISIÓN ESTATAL DE BÚSQUEDA DE PERSONAS DEL ESTADO DE OAXACA. |
| Carpeta de investigación: | 5337/TLAXIACO/2026 |

La información que se visualiza de la persona desaparecida o no localizada, es recibida e integrada por las autoridades de la Federación y de las Entidades Federativas competentes, por lo que cualquier información que se visualice, puede ser con la autoridad de origen.

**Si tienes información que ayude a la localización de alguna Persona Desaparecida o No Localizada, comunicate desde México al número telefónico 800 028 7783 o WhatsApp 55 1309 9024 y proporciona toda la información que tengas.**

Gobierno de México | Gobernación Secretaría de Gobernación | CNB Comisión Nacional de Búsqueda

# ALERTA NACIONAL



ALERTA NACIONAL

## FICHA DE BÚSQUEDA DE PERSONA DESAPARECIDA

**XIMENA LOPEZ ROSALES**
**Folio Único de Identificación**
**FI26-153046D83-B20D-433F-9154-CEBF996D3DF6**

**Edad al momento de la desaparición:** 17 **Edad Actual:** 17
**Lugar de nacimiento:** CIUDAD DE MEXICO
**Sexo:** MUJER **Genero:** FEMENINO
**Nacionalidad:** MEXICANA **¿Habla español?:** SIN DATO
**Idioma o lengua indígena:** SIN DATO **Discapacidad:** SIN DATO
**Fecha de hechos:** 16/10/2025 **Fecha de percato:** 16/10/2025
**Lugar de los hechos:** CIUDAD DE MEXICO TLALPAN

| DATOS | |
|---|---|
| Características físicas: | complexion: delgada, cara: ovalado, color de la piel: blanco, cabello: castaño claro largo liso, ojos: cafés grandes, nariz: recta, boca: mediana, labios: delgados, estatura: 167cm, peso: 63kg |
| Señas particulares: | cicatriz en la frentes tamaño 2cm y una en el menton de 1cm, mancha roja de 2cm en el cuello lado izquierdo |
| Prendas de vestir: | blusa, pantiblusa, bluson color: negro, pantalón color: cafe, sudadera color: negro |
| Autoridades Competentes: | Autoridad que ingresó el reporte: COMISIÓN DE BÚSQUEDA DE PERSONAS DE LA CIUDAD DE MÉXICO. |
| Carpeta de investigación: | |

La información que se visualiza de la persona desaparecida o no localizada, es recibida e integrada por las autoridades de la Federación y de las Entidades Federativas competentes, por lo que cualquier información que se visualice, puede ser con la autoridad de origen.

**Si tienes información que ayude a la localización de alguna Persona Desaparecida o No Localizada, comunicate desde México al número telefónico 800 028 7783 o WhatsApp 55 1309 9024 y proporciona toda la información que tengas.**

Gobierno de México | Gobernación | CNB COMISIÓN NACIONAL DE BÚSQUEDA

# ALERTA NACIONAL



ALERTA NACIONAL

## FICHA DE BÚSQUEDA DE PERSONA DESAPARECIDA

**ROGER HERNANDEZ HERNANDEZ**
**Folio Único de Identificación**
**FI26-136AFE05E-2BCB-4E3E-90BD-DC0631F203B8**

**Edad al momento de la desaparición:** 36 **Edad Actual:** 36
**Lugar de nacimiento:** TAMAULIPAS
**Sexo:** HOMBRE **Genero:** MASCULINO
**Nacionalidad:** MEXICANA **¿Habla español?:** SI
**Idioma o lengua indígena:** SIN DATO **Discapacidad:** NO
**Fecha de hechos:** 18/02/2026 **Fecha de percato:** 18/02/2026
**Lugar de los hechos:** TAMAULIPAS NUEVO LAREDO

| DATOS | |
|---|---|
| Características físicas: | complexion: robusta, cara: redondo, color de la piel: blanco, nariz: alomada, boca: mediana, labios: gruesos, estatura: 164cm, peso: 97kg |
| Señas particulares: | tatuaje en espalda superior con la leyenda hernndez, cicatriz en forma de circulo en la espalda baja, tatuaje en los dedos de la mano derecha con un ancla, un corazon al reves, un venado y la parte trasera de unas cartas,, tatuaje en mano derecha con la imagen del logo de la marca versace, tatuaje en antebrazo derecho con la imagen de un len con una corona, tatuaje en la parte interna del antebrazo derecho el nombre de meiline, tatuaje en hombro izquierdo con la imagen de una planta de marihuana rellena de billetes saliendo humo de esta y en este se lee la palabra arriba en ingles, tatuaje a cada lado del pecho con una estrella de houston una en color azul y la otra negra (solo delineado sin rellenar), tatuaje en el abdomen a la altura de las costillas con los nombres de julio y guisel (uno a cada lado), tatuaje en el cuello parte frontal con el nombre de sandra, , tatuaje en pantorrilla derecha con una h (de houston), tatuaje en hombro derecho con unos numeros romanos (sin especificar),, cicatriz debajo del ojo izquierdo, cicatriz arriba de la ceja izquierda |
| Prendas de vestir: | pantalón color: azul, playera color: verde |
| Autoridades Competentes: | Autoridad que ingresó el reporte: COMISIÓN ESTATAL DE BÚSQUEDA DE PERSONAS DE TAMAULIPAS. |
| Carpeta de investigación: | |

Gobierno de México | Gobernación | CNB Comisión Nacional de Búsqueda

# ALERTA NACIONAL



ALERTA NACIONAL

## FICHA DE BÚSQUEDA DE PERSONA DESAPARECIDA

**SERGIO GARZA MARQUEZ**
**Folio Único de Identificación**
**FI26-177F3B183-D847-4880-BE62-1AA6804E61F8**

**Edad al momento de la desaparición:** 21 **Edad Actual:** 21
**Lugar de nacimiento:** TAMAULIPAS
**Sexo:** HOMBRE **Genero:** MASCULINO
**Nacionalidad:** MEXICANA **¿Habla español?:** SI
**Idioma o lengua indígena:** SIN DATO **Discapacidad:** NO
**Fecha de hechos:** 29/04/2026 **Fecha de percato:** 29/04/2026
**Lugar de los hechos:** TAMAULIPAS MATAMOROS

### DATOS

| | |
|---|---|
| Características físicas: | complexion: mediana, cara: redondo, color de la piel: moreno, ojos: negros medianos |
| Señas particulares: | cicatriz por quemadura en la espalda |
| Prendas de vestir: | SIN DATO |
| Autoridades Competentes: | Autoridad que ingresó el reporte: FISCALÍA GENERAL DE JUSTICIA DEL ESTADO DE TAMAULIPAS. |
| Carpeta de investigación: | FGJT/FEIDDFP/MAT/UE1/00080/2026 |

La información que se visualiza de la persona desaparecida o no localizada, es recibida e integrada por las autoridades de la Federación y de las Entidades Federativas competentes, por lo que cualquier información que se visualice, puede ser con la autoridad de origen.

**Si tienes información que ayude a la localización de alguna Persona Desaparecida o No Localizada, comunicate desde México al número telefónico 800 028 7783 o WhatsApp 55 1309 9024 y proporciona toda la información que tengas.**

Gobierno de México | Gobernación Secretaría de Gobernación | CNB Comisión Nacional de Búsqueda

# ALERTA NACIONAL



ALERTA NACIONAL

## FICHA DE BÚSQUEDA DE PERSONA DESAPARECIDA

**CARLOS ALBERTO LOPEZ GONZALEZ**
**Folio Único de Identificación**
**FI26-1654D8BF5-2DCE-4047-BAF1-42BEEA9CD802**

**Edad al momento de la desaparición:** 14 **Edad Actual:** 14
**Lugar de nacimiento:** QUINTANA ROO
**Sexo:** HOMBRE **Genero:** MASCULINO
**Nacionalidad:** MEXICANA **¿Habla español?:** SI
**Idioma o lengua indígena:** SIN DATO **Discapacidad:** SI
**Fecha de hechos:** 01/05/2026 **Fecha de percato:** 01/05/2026
**Lugar de los hechos:** QUINTANA ROO BENITO JUÁREZ

### DATOS

| | |
|---|---|
| Características físicas: | complexion: delgada, color de la piel: moreno, cabello: negro corto liso, estatura: 165cm, peso: 50kg |
| Señas particulares: | lunar en la mejilla del lado derecho |
| Prendas de vestir: | SIN DATO |
| Autoridades Competentes: | Autoridad que ingresó el reporte: FISCALÍA GENERAL DEL ESTADO DE QUINTA ROO. |
| Carpeta de investigación: | FGE/QROO/CAN/UAPD/05/168/2026 |

La información que se visualiza de la persona desaparecida o no localizada, es recibida e integrada por las autoridades de la Federación y de las Entidades Federativas competentes, por lo que cualquier información que se visualice, puede ser con la autoridad de origen.

**Si tienes información que ayude a la localización de alguna Persona Desaparecida o No Localizada, comunicate desde México al número telefónico 800 028 7783 o WhatsApp 55 1309 9024 y proporciona toda la información que tengas.**

Gobierno de México | Gobernación Secretaría de Gobernación | CNB Comisión Nacional de Búsqueda

# ALERTA NACIONAL



## FICHA DE BÚSQUEDA DE PERSONA DESAPARECIDA

**DANIELA ESTEFANIA MACIAS ROMO**
**Folio Único de Identificación**
**FI26-13D6E543D-A3FF-4B70-A7DF-DE977AA8FFEA**

**Edad al momento de la desaparición:** 16 **Edad Actual:** 16
**Lugar de nacimiento:** AGUASCALIENTES
**Sexo:** MUJER **Genero:** FEMENINO
**Nacionalidad:** MEXICANA **¿Habla español?:** SIN DATO
**Idioma o lengua indígena:** SIN DATO **Discapacidad:** NO
**Fecha de hechos:** 01/05/2026 **Fecha de percato:** 01/05/2026
**Lugar de los hechos:** AGUASCALIENTES AGUASCALIENTES

### DATOS

| | |
|---|---|
| Características físicas: | complexion: delgada, color de la piel: blanco, estatura: 163cm, peso: 50kg |
| Señas particulares: | diversos lunares |
| Prendas de vestir: | SIN DATO |
| Autoridades Competentes: | Autoridad que ingresó el reporte: COMISIÓN ESTATAL DE BÚSQUEDA DE PERSONAS DEL ESTADO DE AGUASCALIENTES. |
| Carpeta de investigación: | |

La información que se visualiza de la persona desaparecida o no localizada, es recibida e integrada por las autoridades de la Federación y de las Entidades Federativas competentes, por lo que cualquier información que se visualice, puede ser con la autoridad de origen.

**Si tienes información que ayude a la localización de alguna Persona Desaparecida o No Localizada, comunicate desde México al número telefónico 800 028 7783 o WhatsApp 55 1309 9024 y proporciona toda la información que tengas.**

ALERTA NACIONAL

Gobierno de México | Gobernación | CNB Comisión Nacional de Búsqueda

# ALERTA NACIONAL



ALERTA NACIONAL

## FICHA DE BÚSQUEDA DE PERSONA DESAPARECIDA

**EDGAR LISANDRO JIMENEZ VAZQUEZ**
**Folio Único de Identificación**
**FI26-126C15699-BCAA-4E5A-8823-651F260E126C**

**Edad al momento de la desaparición:** 20 **Edad Actual:** 20
**Lugar de nacimiento:** CHIAPAS
**Sexo:** HOMBRE **Genero:** MASCULINO
**Nacionalidad:** MEXICANA **¿Habla español?:** SI
**Idioma o lengua indígena:** SIN DATO **Discapacidad:** NO
**Fecha de hechos:** 27/04/2026 **Fecha de percato:** 27/04/2026
**Lugar de los hechos:** CHIAPAS TEOPISCA

| DATOS | |
|---|---|
| Características físicas: | complexion: mediana, cara: redondo, color de la piel: moreno, boca: mediana, labios: medianos, estatura: 175cm, peso: 75kg |
| Señas particulares: | cicatriz debajo del menton. |
| Prendas de vestir: | SIN DATO |
| Autoridades Competentes: | Autoridad que ingresó el reporte: FISCALÍA GENERAL DEL ESTADO DE CHIAPAS. |
| Carpeta de investigación: | 0336-027-0419-2026 |

La información que se visualiza de la persona desaparecida o no localizada, es recibida e integrada por las autoridades de la Federación y de las Entidades Federativas competentes, por lo que cualquier información que se visualice, puede ser con la autoridad de origen.

**Si tienes información que ayude a la localización de alguna Persona Desaparecida o No Localizada, comunicate desde México al número telefónico 800 028 7783 o WhatsApp 55 1309 9024 y proporciona toda la información que tengas.**

Gobierno de México | Gobernación | CNB Comisión Nacional de Búsqueda

# ALERTA NACIONAL



ALERTA NACIONAL

## FICHA DE BÚSQUEDA DE PERSONA DESAPARECIDA

**EVELYN NICOLE HERNANDEZ GONZALEZ**
**Folio Único de Identificación**
**FI26-1CB1DCC32-B0DC-41B5-AEC1-884395FE85D1**

**Edad al momento de la desaparición:** 14 **Edad Actual:** 14
**Lugar de nacimiento:** CAMPECHE
**Sexo:** MUJER **Genero:** FEMENINO
**Nacionalidad:** MEXICANA **¿Habla español?:** SIN DATO
**Idioma o lengua indígena:** SIN DATO **Discapacidad:** NO
**Fecha de hechos:** 02/05/2026 **Fecha de percato:** 02/05/2026
**Lugar de los hechos:** CAMPECHE CARMEN

### DATOS

| | |
|---|---|
| Características físicas: | complexion: delgada, cara: ovalado, color de la piel: moreno, cabello: negro corto liso, nariz: recta, boca: mediana, labios: gruesos, estatura: 141cm, peso: 47kg |
| Señas particulares: | arete en la oreja derecha, arete en la oreja izquierda, perforacion en labio unferior izquierdo |
| Prendas de vestir: | escolar color: blanco/verde, verde |
| Autoridades Competentes: | Autoridad que ingresó el reporte: FISCALÍA GENERAL DEL ESTADO DE CAMPECHE. |
| Carpeta de investigación: | CI-3-2026-299 |

La información que se visualiza de la persona desaparecida o no localizada, es recibida e integrada por las autoridades de la Federación y de las Entidades Federativas competentes, por lo que cualquier información que se visualice, puede ser con la autoridad de origen.

**Si tienes información que ayude a la localización de alguna Persona Desaparecida o No Localizada, comunicate desde México al número telefónico 800 028 7783 o WhatsApp 55 1309 9024 y proporciona toda la información que tengas.**

Gobierno de México | Gobernación Secretaría de Gobernación | CNB Comisión Nacional de Búsqueda

# ALERTA NACIONAL



## FICHA DE BÚSQUEDA DE PERSONA DESAPARECIDA

**GENARO WILBER OSVALDO URBINA GUTIERREZ**
**Folio Único de Identificación**
**FI26-1BC79C5C5-B9D7-4CA1-A8B6-94A040646B0A**

**Edad al momento de la desaparición:** 33 **Edad Actual:** 33
**Lugar de nacimiento:** CHIAPAS
**Sexo:** HOMBRE **Genero:** MASCULINO
**Nacionalidad:** MEXICANA **¿Habla español?:** SI
**Idioma o lengua indígena:** SIN DATO **Discapacidad:** NO
**Fecha de hechos:** 30/04/2026 **Fecha de percato:** 30/04/2026
**Lugar de los hechos:** CHIAPAS TUXTLA GUTIÉRREZ

### DATOS

| | |
|---|---|
| Características físicas: | complexion: robusta, cara: rectangular, color de la piel: moreno, cabello: castaño claro largo ondulado, ojos: verdes grandes, nariz: alomada, boca: grande, labios: gruesos, estatura: 170cm, peso: 75kg |
| Señas particulares: | cicatriz en la pierna derecha. |
| Prendas de vestir: | SIN DATO |
| Autoridades Competentes: | Autoridad que ingresó el reporte: FISCALÍA GENERAL DEL ESTADO DE CHIAPAS. |
| Carpeta de investigación: | 0125-101-3003-2026 |

La información que se visualiza de la persona desaparecida o no localizada, es recibida e integrada por las autoridades de la Federación y de las Entidades Federativas competentes, por lo que cualquier información que se visualice, puede ser con la autoridad de origen.

**Si tienes información que ayude a la localización de alguna Persona Desaparecida o No Localizada, comunicate desde México al número telefónico 800 028 7783 o WhatsApp 55 1309 9024 y proporciona toda la información que tengas.**

ALERTA NACIONAL

Gobierno de México | Gobernación Secretaría de Gobernación | CNB Comisión Nacional de Búsqueda

# ALERTA NACIONAL



ALERTA NACIONAL

## FICHA DE BÚSQUEDA DE PERSONA DESAPARECIDA

**INOCENCIO PEREZ RUIZ**
**Folio Único de Identificación**
**FI26-14DEBF70C-373F-4391-8A30-8F728CD03CB5**

**Edad al momento de la desaparición:** 82 **Edad Actual:** 82
**Lugar de nacimiento:** CHIAPAS
**Sexo:** HOMBRE **Genero:** MASCULINO
**Nacionalidad:** MEXICANA **¿Habla español?:** SI
**Idioma o lengua indígena:** SIN DATO **Discapacidad:** NO
**Fecha de hechos:** 28/04/2026 **Fecha de percato:** 28/04/2026
**Lugar de los hechos:** CHIAPAS CHIAPA DE CORZO

| DATOS | |
|---|---|
| Características físicas: | complexion: delgada, cara: ovalado, color de la piel: blanco, cabello: cano corto liso, ojos: cafés medianos, nariz: recta, boca: mediana, labios: medianos, estatura: 160cm, peso: 65kg |
| Señas particulares: | lunar en la parte inferior del ojo derecho. |
| Prendas de vestir: | camisa color: negro, pantalón color: azul |
| Autoridades Competentes: | Autoridad que ingresó el reporte: FISCALÍA GENERAL DEL ESTADO DE CHIAPAS. |
| Carpeta de investigación: | 0340-027-0419-2026 |

La información que se visualiza de la persona desaparecida o no localizada, es recibida e integrada por las autoridades de la Federación y de las Entidades Federativas competentes, por lo que cualquier información que se visualice, puede ser con la autoridad de origen.

**Si tienes información que ayude a la localización de alguna Persona Desaparecida o No Localizada, comunicate desde México al número telefónico 800 028 7783 o WhatsApp 55 1309 9024 y proporciona toda la información que tengas.**

Gobierno de México | Gobernación Secretaría de Gobernación | CNB Comisión Nacional de Búsqueda

# ALERTA NACIONAL



## FICHA DE BÚSQUEDA DE PERSONA DESAPARECIDA

**ROCIO DEL CARMEN JIMENEZ JIMENEZ**
**Folio Único de Identificación**
**FI26-1BD35BFC4-8890-493B-A1A0-870872B5B0D9**

**Edad al momento de la desaparición:** 27 **Edad Actual:** 27
**Lugar de nacimiento:** CHIAPAS
**Sexo:** MUJER **Genero:** FEMENINO
**Nacionalidad:** MEXICANA **¿Habla español?:** SI
**Idioma o lengua indígena:** SIN DATO **Discapacidad:** NO
**Fecha de hechos:** 29/04/2026 **Fecha de percato:** 29/04/2026
**Lugar de los hechos:** CHIAPAS TILA

### DATOS

| | |
|---|---|
| Características físicas: | complexion: robusta, cara: ovalado, color de la piel: moreno, cabello: negro corto liso, ojos: negros grandes, boca: mediana, labios: delgados, estatura: 155cm, peso: 60kg |
| Señas particulares: | NINGUNA |
| Prendas de vestir: | SIN DATO |
| Autoridades Competentes: | Autoridad que ingresó el reporte: FISCALÍA GENERAL DEL ESTADO DE CHIAPAS. |
| Carpeta de investigación: | 0119-109-1014-2026 |

La información que se visualiza de la persona desaparecida o no localizada, es recibida e integrada por las autoridades de la Federación y de las Entidades Federativas competentes, por lo que cualquier información que se visualice, puede ser con la autoridad de origen.

**Si tienes información que ayude a la localización de alguna Persona Desaparecida o No Localizada, comunicate desde México al número telefónico 800 028 7783 o WhatsApp 55 1309 9024 y proporciona toda la información que tengas.**

ALERTA NACIONAL

Gobierno de México | Gobernación Secretaría de Gobernación | CNB Comisión Nacional de Búsqueda

# ALERTA NACIONAL

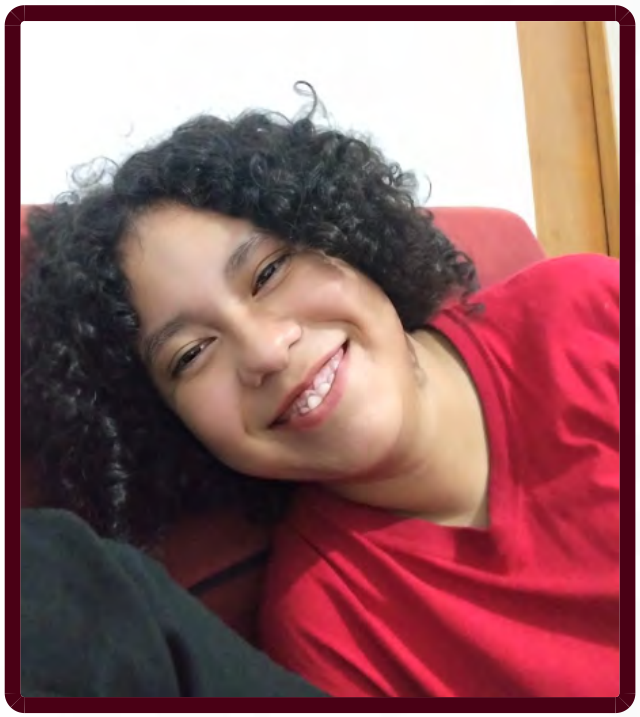

## FICHA DE BÚSQUEDA DE PERSONA DESAPARECIDA

**ADDISON ALEJANDRA AGUILAR ARAGON**
**Folio Único de Identificación**
**FI26-1BEEDDC3F-B807-41C8-91A3-82C56A3C31ED**

**Edad al momento de la desaparición:** 14 **Edad Actual:** 14
**Lugar de nacimiento:** SINALOA
**Sexo:** MUJER **Genero:** FEMENINO **Nombre Social:** SIN PSEUDONIMO
**Nacionalidad:** MEXICANA **¿Habla español?:** SI
**Idioma o lengua indígena:** SIN DATO **Discapacidad:** NO
**Fecha de hechos:** 05/04/2026 **Fecha de percato:** 05/04/2026
**Lugar de los hechos:** SINALOA CULIACÁN

| DATOS | |
|---|---|
| Características físicas: | complexion: delgada, cara: ovalado, color de la piel: moreno, cabello: castaño claro mediano crespo, ojos: cafés medianos, nariz: recta, boca: grande, labios: delgados, estatura: 170cm, peso: 72kg |
| Señas particulares: | NINGUNA |
| Prendas de vestir: | SIN DATO |
| Autoridades Competentes: | Autoridad que ingresó el reporte: COMISIÓN ESTATAL DE BÚSQUEDA DE PERSONAS EN EL ESTADO DE SINALOA. |
| Carpeta de investigación: | CLN/FEDFP/004124/CI |

La información que se visualiza de la persona desaparecida o no localizada, es recibida e integrada por las autoridades de la Federación y de las Entidades Federativas competentes, por lo que cualquier información que se visualice, puede ser con la autoridad de origen.

**Si tienes información que ayude a la localización de alguna Persona Desaparecida o No Localizada, comunicate desde México al número telefónico 800 028 7783 o WhatsApp 55 1309 9024 y proporciona toda la información que tengas.**

ALERTA NACIONAL

Gobierno de México | Gobernación Secretaría de Gobernación | CNB Comisión Nacional de Búsqueda

# ALERTA NACIONAL

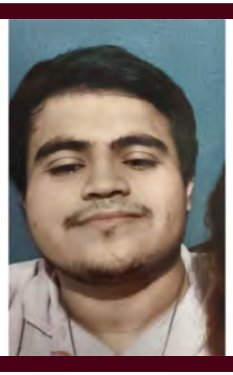

## FICHA DE BÚSQUEDA DE PERSONA DESAPARECIDA

**CARLOS GAUDIEL MITOMA PEREZ**
**Folio Único de Identificación**
**FI26-1B213204D-17B0-4345-A7F9-89F7D915D7D5**

**Edad al momento de la desaparición:** 21 **Edad Actual:** 21
**Lugar de nacimiento:** JALISCO
**Sexo:** HOMBRE **Genero:** MASCULINO
**Nacionalidad:** MEXICANA **¿Habla español?:** SI
**Idioma o lengua indígena:** SIN DATO **Discapacidad:** NO
**Fecha de hechos:** 27/04/2026 **Fecha de percato:** 27/04/2026
**Lugar de los hechos:** JALISCO GUADALAJARA

### DATOS

| | |
|---|---|
| Características físicas: | complexion: robusta, cara: redondo, color de la piel: trigueño, cabello: negro corto liso, ojos: cafés medianos, nariz: achatada, boca: mediana, labios: delgados, estatura: 175cm, peso: 90kg |
| Señas particulares: | cicatriz lineal en mejilla derecha, un sol en el pecho de lado izquierdo, figura de san judas en el brazo izquierdo, leyenda eva gabriela mitoma perez en letra cursiva en el brazo derecho, letras enmg en brazo derecho |
| Prendas de vestir: | chaleco color: gris, tenis color: azul marino |
| Autoridades Competentes: | Autoridad que ingresó el reporte: FISCALÍA GENERAL DEL ESTADO DE JALISCO. |
| Carpeta de investigación: | 25505/2026 |

La información que se visualiza de la persona desaparecida o no localizada, es recibida e integrada por las autoridades de la Federación y de las Entidades Federativas competentes, por lo que cualquier información que se visualice, puede ser con la autoridad de origen.

**Si tienes información que ayude a la localización de alguna Persona Desaparecida o No Localizada, comunicate desde México al número telefónico 800 028 7783 o WhatsApp 55 1309 9024 y proporciona toda la información que tengas.**

ALERTA NACIONAL

Gobierno de México | Gobernación Secretaría de Gobernación | CNB Comisión Nacional de Búsqueda

# ALERTA NACIONAL

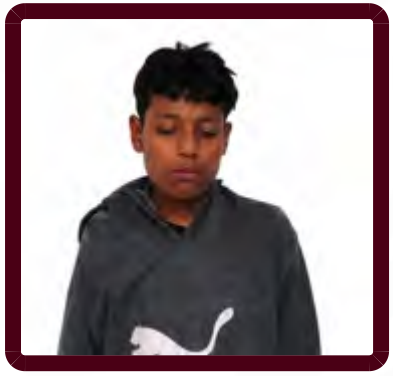

## FICHA DE BÚSQUEDA DE PERSONA DESAPARECIDA

**FLORENTINO TREJO SANCHEZ**
**Folio Único de Identificación**
**FI26-1211AF8E2-ECD8-462F-A7C2-4CC70E7ACA91**

**Edad al momento de la desaparición:** 16 **Edad Actual:** 16
**Lugar de nacimiento:** CHIAPAS
**Sexo:** HOMBRE **Genero:** MASCULINO
**Nacionalidad:** MEXICANA **¿Habla español?:** SI
**Idioma o lengua indígena:** SIN DATO **Discapacidad:** NO
**Fecha de hechos:** 27/04/2026 **Fecha de percato:** 27/04/2026
**Lugar de los hechos:** CHIAPAS CHILÓN

| DATOS | |
|---|---|
| Características físicas: | complexion: delgada, cara: ovalado, color de la piel: moreno, cabello: negro mediano liso, ojos: negros pequeños, boca: pequeña, labios: delgados, estatura: 160cm, peso: 45kg |
| Señas particulares: | tatuaje en el brazo derecho la leyenda tino. |
| Prendas de vestir: | SIN DATO |
| Autoridades Competentes: | Autoridad que ingresó el reporte: FISCALÍA GENERAL DEL ESTADO DE CHIAPAS. |
| Carpeta de investigación: | 0027-031-1012-2026 |

La información que se visualiza de la persona desaparecida o no localizada, es recibida e integrada por las autoridades de la Federación y de las Entidades Federativas competentes, por lo que cualquier información que se visualice, puede ser con la autoridad de origen.

**Si tienes información que ayude a la localización de alguna Persona Desaparecida o No Localizada, comunicate desde México al número telefónico 800 028 7783 o WhatsApp 55 1309 9024 y proporciona toda la información que tengas.**

ALERTA NACIONAL

Gobierno de México | Gobernación | CNB Comisión Nacional de Búsqueda

# ALERTA NACIONAL



## FICHA DE BÚSQUEDA DE PERSONA DESAPARECIDA

**IGNACIO CRUZ BAUTISTA**
**Folio Único de Identificación**
**FI26-1B1F218D8-0E6F-47DD-AC3D-1C6E8C6A6960**

**Edad al momento de la desaparición:** 30 **Edad Actual:** 30
**Lugar de nacimiento:** CHIAPAS
**Sexo:** HOMBRE **Genero:** MASCULINO
**Nacionalidad:** MEXICANA **¿Habla español?:** SI
**Idioma o lengua indígena:** SIN DATO **Discapacidad:** NO
**Fecha de hechos:** 24/04/2026 **Fecha de percato:** 24/04/2026
**Lugar de los hechos:** CHIAPAS AMATENANGO DEL VALLE

| DATOS | |
|---|---|
| Características físicas: | complexion: delgada, cara: cuadrado, color de la piel: moreno, cabello: negro rapado liso, ojos: negros medianos, nariz: recta, boca: mediana, labios: gruesos, estatura: 155cm, peso: 60kg |
| Señas particulares: | cicatriz detras de la cabeza. |
| Prendas de vestir: | SIN DATO |
| Autoridades Competentes: | Autoridad que ingresó el reporte: FISCALÍA GENERAL DEL ESTADO DE CHIAPAS. |
| Carpeta de investigación: | 0363-078-1008-2026 |

La información que se visualiza de la persona desaparecida o no localizada, es recibida e integrada por las autoridades de la Federación y de las Entidades Federativas competentes, por lo que cualquier información que se visualice, puede ser con la autoridad de origen.

**Si tienes información que ayude a la localización de alguna Persona Desaparecida o No Localizada, comunicate desde México al número telefónico 800 028 7783 o WhatsApp 55 1309 9024 y proporciona toda la información que tengas.**

ALERTA NACIONAL

Gobierno de México | Gobernación Secretaría de Gobernación | CNB Comisión Nacional de Búsqueda

# ALERTA NACIONAL



## FICHA DE BÚSQUEDA DE PERSONA DESAPARECIDA

**MARIANA GUADALUPE ALVAREZ JIMENEZ**
**Folio Único de Identificación**
**FI26-176D005FD-1615-490B-9E79-0762F6D8D59D**

**Edad al momento de la desaparición:** 14 **Edad Actual:** 14
**Lugar de nacimiento:** CHIAPAS
**Sexo:** MUJER **Genero:** FEMENINO
**Nacionalidad:** MEXICANA **¿Habla español?:** SI
**Idioma o lengua indígena:** SIN DATO **Discapacidad:** NO
**Fecha de hechos:** 29/04/2026 **Fecha de percato:** 29/04/2026
**Lugar de los hechos:** CHIAPAS COMITÁN DE DOMÍNGUEZ

### DATOS

| | |
|---|---|
| Características físicas: | complexion: delgada, cara: redondo, color de la piel: moreno, cabello: negro mediano liso, ojos: cafés medianos, nariz: recta, boca: mediana, labios: delgados, estatura: 149cm, peso: 43kg |
| Señas particulares: | NINGUNA |
| Prendas de vestir: | SIN DATO |
| Autoridades Competentes: | Autoridad que ingresó el reporte: FISCALÍA GENERAL DEL ESTADO DE CHIAPAS. |
| Carpeta de investigación: | 0607-019-0610-2026 |

La información que se visualiza de la persona desaparecida o no localizada, es recibida e integrada por las autoridades de la Federación y de las Entidades Federativas competentes, por lo que cualquier información que se visualice, puede ser con la autoridad de origen.

**Si tienes información que ayude a la localización de alguna Persona Desaparecida o No Localizada, comunicate desde México al número telefónico 800 028 7783 o WhatsApp 55 1309 9024 y proporciona toda la información que tengas.**

ALERTA NACIONAL

Gobierno de México | Gobernación Secretaría de Gobernación | CNB Comisión Nacional de Búsqueda

# ALERTA NACIONAL

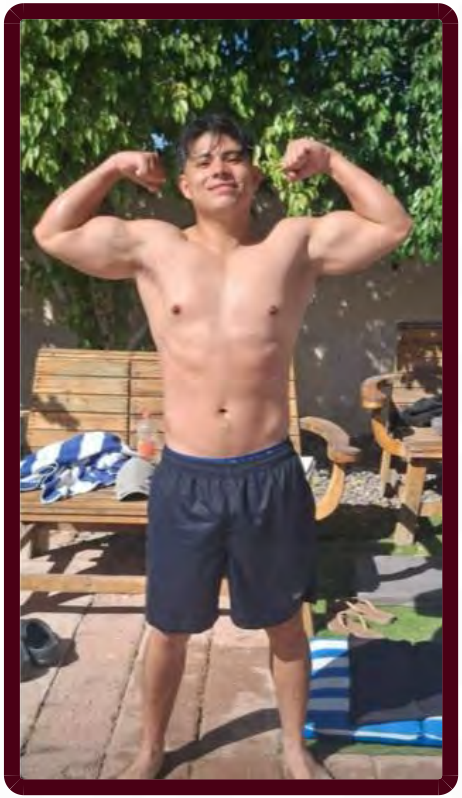

ALERTA NACIONAL

## FICHA DE BÚSQUEDA DE PERSONA DESAPARECIDA

**OMAR EMILIANO CHAVEZ SERRATOS**
**Folio Único de Identificación**
**FI26-1C4886052-721C-4D78-883C-8CEAC7FB87D3**

**Edad al momento de la desaparición:** 22 **Edad Actual:** 22
**Lugar de nacimiento:** JALISCO
**Sexo:** HOMBRE **Genero:** MASCULINO
**Nacionalidad:** MEXICANA **¿Habla español?:** SI
**Idioma o lengua indígena:** SIN DATO **Discapacidad:** NO
**Fecha de hechos:** 25/04/2026 **Fecha de percato:** 25/04/2026
**Lugar de los hechos:** JALISCO ZAPOTLÁN EL GRANDE

| DATOS | |
|---|---|
| Características físicas: | complexion: robusta, cara: redondo, color de la piel: blanco, cabello: castaño oscuro largo liso, ojos: cafés grandes, nariz: recta, boca: mediana, labios: delgados, estatura: 175cm, peso: 90kg |
| Señas particulares: | cicatriz en el pecho de lado izquierdo de cuatro centimetros aproximadamente. |
| Prendas de vestir: | botas color: negro, camisa color: gris, pantalón color: azul |
| Autoridades Competentes: | Autoridad que ingresó el reporte: FISCALÍA GENERAL DEL ESTADO DE JALISCO. |
| Carpeta de investigación: | 25492/2026 |

La información que se visualiza de la persona desaparecida o no localizada, es recibida e integrada por las autoridades de la Federación y de las Entidades Federativas competentes, por lo que cualquier información que se visualice, puede ser con la autoridad de origen.

**Si tienes información que ayude a la localización de alguna Persona Desaparecida o No Localizada, comunicate desde México al número telefónico 800 028 7783 o WhatsApp 55 1309 9024 y proporciona toda la información que tengas.**

Gobierno de México | Gobernación | CNB COMISIÓN NACIONAL DE BÚSQUEDA

# ALERTA NACIONAL



## FICHA DE BÚSQUEDA DE PERSONA DESAPARECIDA

**ROCELIA NUÑEZ GOMEZ**
**Folio Único de Identificación**
**FI26-14B826719-7BD1-4D62-A898-54BD99D6A5BE**

**Edad al momento de la desaparición:** 18 **Edad Actual:** 18
**Lugar de nacimiento:** CHIAPAS
**Sexo:** MUJER **Genero:** FEMENINO
**Nacionalidad:** MEXICANA **¿Habla español?:** SI
**Idioma o lengua indígena:** SIN DATO **Discapacidad:** NO
**Fecha de hechos:** 20/04/2026 **Fecha de percato:** 20/04/2026
**Lugar de los hechos:** CHIAPAS CHALCHIHUITÁN

| DATOS | |
|---|---|
| Características físicas: | complexion: delgada, cara: redondo, color de la piel: moreno, cabello: negro largo liso, nariz: recta, boca: grande, labios: medianos, estatura: 155cm, peso: 64kg |
| Señas particulares: | cicatriz en el menton. |
| Prendas de vestir: | SIN DATO |
| Autoridades Competentes: | Autoridad que ingresó el reporte: FISCALÍA GENERAL DEL ESTADO DE CHIAPAS. |
| Carpeta de investigación: | 0360-078-1008-2026 |

La información que se visualiza de la persona desaparecida o no localizada, es recibida e integrada por las autoridades de la Federación y de las Entidades Federativas competentes, por lo que cualquier información que se visualice, puede ser con la autoridad de origen.

**Si tienes información que ayude a la localización de alguna Persona Desaparecida o No Localizada, comunicate desde México al número telefónico 800 028 7783 o WhatsApp 55 1309 9024 y proporciona toda la información que tengas.**

ALERTA NACIONAL

Gobierno de México | Gobernación | CNB COMISIÓN NACIONAL DE BÚSQUEDA

# ALERTA NACIONAL



## FICHA DE BÚSQUEDA DE PERSONA DESAPARECIDA

**SANTOS BAUTISTA BAUTISTA**
**Folio Único de Identificación**
**FI26-1E6E849F8-6F8B-4724-8B7F-8A8FE8252EF7**

**Edad al momento de la desaparición:** 34 **Edad Actual:** 34
**Lugar de nacimiento:** CHIAPAS
**Sexo:** HOMBRE **Genero:** MASCULINO
**Nacionalidad:** MEXICANA **¿Habla español?:** SI
**Idioma o lengua indígena:** SIN DATO **Discapacidad:** NO
**Fecha de hechos:** 24/04/2026 **Fecha de percato:** 24/04/2026
**Lugar de los hechos:** CHIAPAS AMATENANGO DEL VALLE

### DATOS

| | |
|---|---|
| Características físicas: | complexion: robusta, cara: redondo, color de la piel: moreno, cabello: negro rapado liso, ojos: negros medianos, nariz: recta, boca: grande, labios: gruesos, estatura: 160cm, peso: 80kg |
| Señas particulares: | cicatriz en el codo izquierdo. |
| Prendas de vestir: | SIN DATO |
| Autoridades Competentes: | Autoridad que ingresó el reporte: FISCALÍA GENERAL DEL ESTADO DE CHIAPAS. |
| Carpeta de investigación: | 0363-078-1008-2026 |

La información que se visualiza de la persona desaparecida o no localizada, es recibida e integrada por las autoridades de la Federación y de las Entidades Federativas competentes, por lo que cualquier información que se visualice, puede ser con la autoridad de origen.

**Si tienes información que ayude a la localización de alguna Persona Desaparecida o No Localizada, comunicate desde México al número telefónico 800 028 7783 o WhatsApp 55 1309 9024 y proporciona toda la información que tengas.**

ALERTA NACIONAL

Gobierno de México | Gobernación Secretaría de Gobernación | CNB Comisión Nacional de Búsqueda

# ALERTA NACIONAL

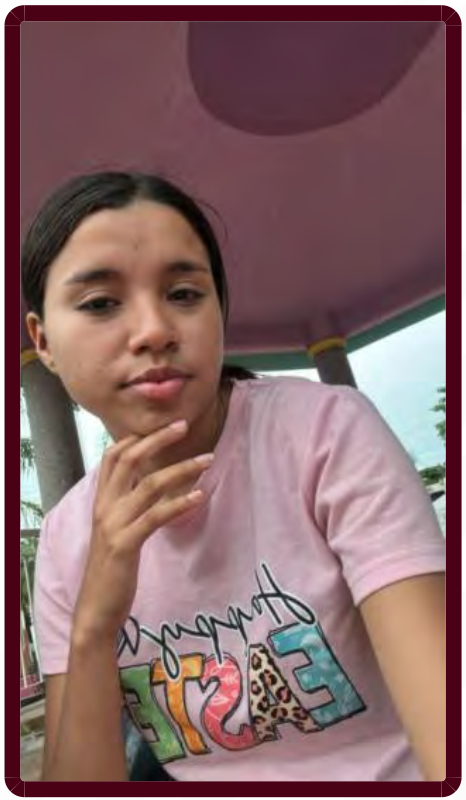

ALERTA NACIONAL

## FICHA DE BÚSQUEDA DE PERSONA DESAPARECIDA

**YUZARY ZEPEDA DE JESUS**
**Folio Único de Identificación**
**FI26-1E04980FF-F407-4B1E-9638-10C853DE9CBF**

**Edad al momento de la desaparición:** 21 **Edad Actual:** 21
**Lugar de nacimiento:** JALISCO
**Sexo:** MUJER **Genero:** FEMENINO
**Nacionalidad:** MEXICANA **¿Habla español?:** SI
**Idioma o lengua indígena:** SIN DATO **Discapacidad:** NO
**Fecha de hechos:** 25/04/2026 **Fecha de percato:** 25/04/2026
**Lugar de los hechos:** JALISCO PUERTO VALLARTA

### DATOS

| | |
|---|---|
| Características físicas: | complexion: delgada, cara: redondo, color de la piel: trigueño, cabello: negro largo liso, ojos: cafés medianos, nariz: achatada, boca: grande, labios: gruesos, estatura: 158cm, peso: 57kg |
| Señas particulares: | cicatriz en su rodilla izquierda y con costra |
| Prendas de vestir: | SIN DATO |
| Autoridades Competentes: | Autoridad que ingresó el reporte: FISCALÍA GENERAL DEL ESTADO DE JALISCO. |
| Carpeta de investigación: | 25501/2026 |

La información que se visualiza de la persona desaparecida o no localizada, es recibida e integrada por las autoridades de la Federación y de las Entidades Federativas competentes, por lo que cualquier información que se visualice, puede ser con la autoridad de origen.

**Si tienes información que ayude a la localización de alguna Persona Desaparecida o No Localizada, comunicate desde México al número telefónico 800 028 7783 o WhatsApp 55 1309 9024 y proporciona toda la información que tengas.**

Gobierno de México | Gobernación Secretaría de Gobernación | CNB Comisión Nacional de Búsqueda

# ALERTA NACIONAL



ALERTA NACIONAL

## FICHA DE BÚSQUEDA DE PERSONA DESAPARECIDA

**CELIA MARIANA ASCENCION VAZQUEZ**
**Folio Único de Identificación**
**FI26-1AEA02666-D380-4422-AD1D-38069D334542**

**Edad al momento de la desaparición:** 23 **Edad Actual:** 23
**Lugar de nacimiento:** QUERETARO
**Sexo:** MUJER **Genero:** FEMENINO **Nombre Social:** SIN INFORMACION SIN INFORMACION SIN INFORMACION
**Nacionalidad:** MEXICANA **¿Habla español?:** SI
**Idioma o lengua indígena:** SIN DATO **Discapacidad:** NO
**Fecha de hechos:** 25/04/2026 **Fecha de percato:** 25/04/2026
**Lugar de los hechos:** QUERETARO EZEQUIEL MONTES

### DATOS

| | |
|---|---|
| Características físicas: | complexion: delgada, cara: redondo, color de la piel: moreno, cabello: negro largo liso, ojos: cafés grandes, nariz: recta, boca: mediana, labios: delgados, estatura: 167cm, peso: 55kg |
| Señas particulares: | cicatriz en la mejilla derecha |
| Prendas de vestir: | pantalón, playera, tenis |
| Autoridades Competentes: | Autoridad que ingresó el reporte: FISCALÍA GENERAL DEL ESTADO QUERÉTARO. |
| Carpeta de investigación: | CI/CAD/536/2026 |

La información que se visualiza de la persona desaparecida o no localizada, es recibida e integrada por las autoridades de la Federación y de las Entidades Federativas competentes, por lo que cualquier información que se visualice, puede ser con la autoridad de origen.

**Si tienes información que ayude a la localización de alguna Persona Desaparecida o No Localizada, comunicate desde México al número telefónico 800 028 7783 o WhatsApp 55 1309 9024 y proporciona toda la información que tengas.**

Gobierno de México | Gobernación Secretaría de Gobernación | CNB Comisión Nacional de Búsqueda

# ALERTA NACIONAL

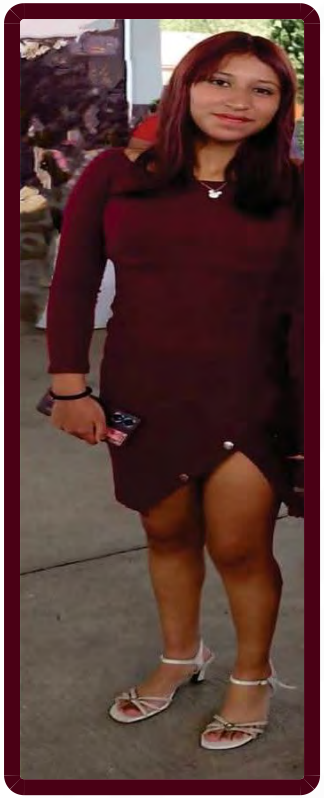

ALERTA NACIONAL

## FICHA DE BÚSQUEDA DE PERSONA DESAPARECIDA

**CITLALLI PEREZ QUIROZ**
**Folio Único de Identificación**
**FI26-1DB539405-5BFF-49F9-829D-E5A74A8F3AFD**

**Edad al momento de la desaparición:** 16 **Edad Actual:** 16
**Lugar de nacimiento:** TLAXCALA
**Sexo:** MUJER **Genero:** FEMENINO
**Nacionalidad:** MEXICANA **¿Habla español?:** SI
**Idioma o lengua indígena:** SIN DATO **Discapacidad:** SIN DATO
**Fecha de hechos:** 25/01/2026 **Fecha de percato:** 25/01/2026
**Lugar de los hechos:** TLAXCALA APIZACO

### DATOS

| | |
|---|---|
| Características físicas: | complexion: mediana, cabello: rojizo corto liso, ojos: cafés medianos, nariz: recta, boca: pequeña, labios: delgados |
| Señas particulares: | lunar en la mejilla, del lado derecho de aproximadamente 1 cm, de color rojo |
| Prendas de vestir: | blusa, pantiblusa, bluson color: blanco, pantalón color: azul, sudadera color: negro, tenis color: blanco/azul |
| Autoridades Competentes: | Autoridad que ingresó el reporte: PROCURADURÍA GENERAL DE JUSTICIA DEL ESTADO DE TLAXCALA. |
| Carpeta de investigación: | FG-AIFEPDNL/06/2026 |

La información que se visualiza de la persona desaparecida o no localizada, es recibida e integrada por las autoridades de la Federación y de las Entidades Federativas competentes, por lo que cualquier información que se visualice, puede ser con la autoridad de origen.

**Si tienes información que ayude a la localización de alguna Persona Desaparecida o No Localizada, comunicate desde México al número telefónico 800 028 7783 o WhatsApp 55 1309 9024 y proporciona toda la información que tengas.**

Gobierno de México | Gobernación | CNB COMISIÓN NACIONAL DE BÚSQUEDA

# ALERTA NACIONAL

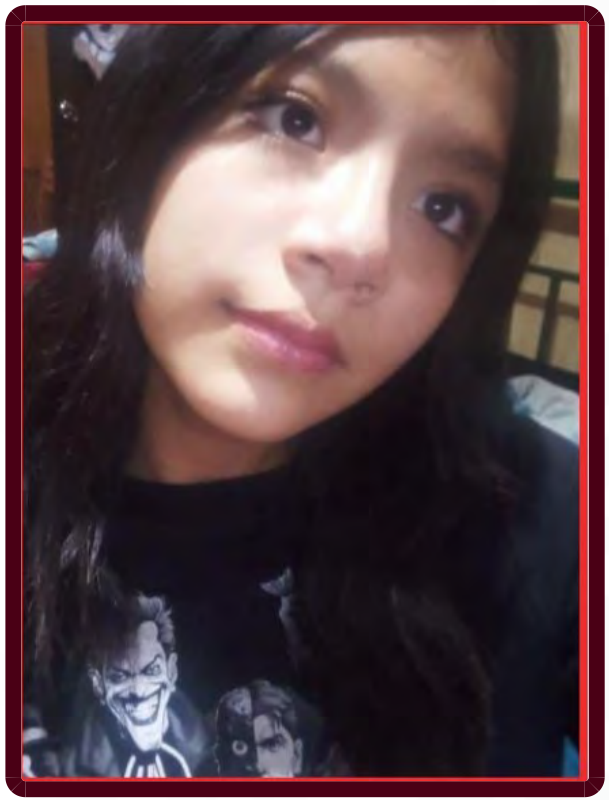

ALERTA NACIONAL

## FICHA DE BÚSQUEDA DE PERSONA DESAPARECIDA

**DEISY LIZETH GARCIA JERONIMO**
**Folio Único de Identificación**
**FI26-1820A86EA-A75E-4716-9837-82E74A0B37A4**

**Edad al momento de la desaparición:** 15 **Edad Actual:** 15
**Lugar de nacimiento:** MICHOACAN
**Sexo:** MUJER **Genero:** FEMENINO
**Nacionalidad:** MEXICANA **¿Habla español?:** SI
**Idioma o lengua indígena:** SIN DATO **Discapacidad:** NO
**Fecha de hechos:** 08/04/2026 **Fecha de percato:** 08/04/2026
**Lugar de los hechos:** MICHOACAN MORELIA

### DATOS

| | |
|---|---|
| Características físicas: | complexion: delgada, cara: ovalado, color de la piel: blanco, cabello: negro mediano liso, ojos: cafés grandes, estatura: 150cm, peso: 50kg |
| Señas particulares: | lunar de bola en la nariz |
| Prendas de vestir: | SIN DATO |
| Autoridades Competentes: | Autoridad que ingresó el reporte: FISCALÍA GENERAL DEL ESTADO DE MICHOACÁN. |
| Carpeta de investigación: | FEPD/14356/2026 |

La información que se visualiza de la persona desaparecida o no localizada, es recibida e integrada por las autoridades de la Federación y de las Entidades Federativas competentes, por lo que cualquier información que se visualice, puede ser con la autoridad de origen.

**Si tienes información que ayude a la localización de alguna Persona Desaparecida o No Localizada, comunicate desde México al número telefónico 800 028 7783 o WhatsApp 55 1309 9024 y proporciona toda la información que tengas.**

Gobierno de México | Gobernación | CNB Comisión Nacional de Búsqueda

# ALERTA NACIONAL



ALERTA NACIONAL

## FICHA DE BÚSQUEDA DE PERSONA DESAPARECIDA

**JOHAN ALEJANDRO IGLESIAS RIVAS**
**Folio Único de Identificación**
**FI26-1451B47E8-0669-465F-8E60-A80C4306A84D**

**Edad al momento de la desaparición:** 27 **Edad Actual:** 27
**Lugar de nacimiento:** JALISCO
**Sexo:** HOMBRE **Genero:** MASCULINO
**Nacionalidad:** MEXICANA **¿Habla español?:** SI
**Idioma o lengua indígena:** SIN DATO **Discapacidad:** NO
**Fecha de hechos:** 24/04/2026 **Fecha de percato:** 24/04/2026
**Lugar de los hechos:** JALISCO ZAPOPAN

### DATOS

| | |
|---|---|
| Características físicas: | complexion: delgada, cara: ovalado, color de la piel: blanco, cabello: negro corto liso, ojos: cafés medianos, nariz: achatada, boca: mediana, labios: delgados, estatura: 160cm, peso: 60kg |
| Señas particulares: | vitiligo en manos, codos y piernas, corona en uno de los antebrazos se desconoce la lateralidad |
| Prendas de vestir: | camiseta, shorts |
| Autoridades Competentes: | Autoridad que ingresó el reporte: FISCALÍA GENERAL DEL ESTADO DE JALISCO. |
| Carpeta de investigación: | 25200/2026 |

La información que se visualiza de la persona desaparecida o no localizada, es recibida e integrada por las autoridades de la Federación y de las Entidades Federativas competentes, por lo que cualquier información que se visualice, puede ser con la autoridad de origen.

**Si tienes información que ayude a la localización de alguna Persona Desaparecida o No Localizada, comunicate desde México al número telefónico 800 028 7783 o WhatsApp 55 1309 9024 y proporciona toda la información que tengas.**

Gobierno de México | Gobernación | CNB COMISIÓN NACIONAL DE BÚSQUEDA

# ALERTA NACIONAL



ALERTA NACIONAL

## FICHA DE BÚSQUEDA DE PERSONA DESAPARECIDA

**LUIS ALBERTO CARRILLO HERNANDEZ**
**Folio Único de Identificación**
**FI26-1B02D4C5F-EFEF-44A3-98C4-8581A8B0F06C**

**Edad al momento de la desaparición:** 35 **Edad Actual:** 35
**Lugar de nacimiento:** ZACATECAS
**Sexo:** HOMBRE **Genero:** MASCULINO
**Nacionalidad:** MEXICANA **¿Habla español?:** SI
**Idioma o lengua indígena:** SIN DATO **Discapacidad:** NO
**Fecha de hechos:** 22/04/2026 **Fecha de percato:** 22/04/2026
**Lugar de los hechos:** ZACATECAS TLALTENANGO DE SÁNCHEZ ROMÁN

| DATOS | |
|---|---|
| Características físicas: | complexion: robusta, cara: redondo, color de la piel: moreno, nariz: achatada, boca: pequeña, labios: delgados, estatura: 160cm |
| Señas particulares: | tatuaje en el hombro derecho dos dedos cruzados de sus puntas |
| Prendas de vestir: | playera |
| Autoridades Competentes: | Autoridad que ingresó el reporte: FISCALÍA GENERAL DE JUSTICIA DEL ESTADO DE ZACATECAS. |
| Carpeta de investigación: | 497/2025-10 |

La información que se visualiza de la persona desaparecida o no localizada, es recibida e integrada por las autoridades de la Federación y de las Entidades Federativas competentes, por lo que cualquier información que se visualice, puede ser con la autoridad de origen.

**Si tienes información que ayude a la localización de alguna Persona Desaparecida o No Localizada, comunicate desde México al número telefónico 800 028 7783 o WhatsApp 55 1309 9024 y proporciona toda la información que tengas.**

Gobierno de México | Gobernación Secretaría de Gobernación | CNB Comisión Nacional de Búsqueda

# ALERTA NACIONAL



ALERTA NACIONAL

## FICHA DE BÚSQUEDA DE PERSONA DESAPARECIDA

**LUIS ARTURO SANDOVAL GUERRERO**
**Folio Único de Identificación**
**FI26-1D5E42A91-07F5-448B-A7A9-85EFA0433EFC**

**Edad al momento de la desaparición:** 17 **Edad Actual:** 17
**Lugar de nacimiento:** HIDALGO
**Sexo:** HOMBRE **Genero:** MASCULINO
**Nacionalidad:** MEXICANA **¿Habla español?:** SI
**Idioma o lengua indígena:** SIN DATO **Discapacidad:** NO
**Fecha de hechos:** 29/04/2026 **Fecha de percato:** 29/04/2026
**Lugar de los hechos:** HIDALGO MINERAL DE LA REFORMA

### DATOS

| | |
|---|---|
| Características físicas: | complexion: delgada, cara: ovalado, color de la piel: blanco, cabello: negro corto ondulado, ojos: cafés medianos, nariz: recta, boca: mediana, labios: gruesos, estatura: 155cm, peso: 47kg |
| Señas particulares: | en el labio superior del lado derecho |
| Prendas de vestir: | pantalón, sudadera, tenis |
| Autoridades Competentes: | Autoridad que ingresó el reporte: PROCURADURÍA GENERAL DE JUSTICIA DEL ESTADO DE HIDALGO. |
| Carpeta de investigación: | 12-2026-005501 |

La información que se visualiza de la persona desaparecida o no localizada, es recibida e integrada por las autoridades de la Federación y de las Entidades Federativas competentes, por lo que cualquier información que se visualice, puede ser con la autoridad de origen.

**Si tienes información que ayude a la localización de alguna Persona Desaparecida o No Localizada, comunicate desde México al número telefónico 800 028 7783 o WhatsApp 55 1309 9024 y proporciona toda la información que tengas.**

Gobierno de México | Gobernación Secretaría de Gobernación | CNB Comisión Nacional de Búsqueda

# ALERTA NACIONAL



ALERTA NACIONAL

## FICHA DE BÚSQUEDA DE PERSONA DESAPARECIDA

**LUIS MIGUEL MENDEZ VARGAS**
**Folio Único de Identificación**
**FI26-1BA56C788-73B9-421D-BC02-95C11FAAF894**

**Edad al momento de la desaparición:** 43 **Edad Actual:** 43
**Lugar de nacimiento:** CHIHUAHUA
**Sexo:** HOMBRE **Genero:** MASCULINO
**Nacionalidad:** MEXICANA **¿Habla español?:** SI
**Idioma o lengua indígena:** SIN DATO **Discapacidad:** NO
**Fecha de hechos:** 25/04/2026 **Fecha de percato:** 25/04/2026
**Lugar de los hechos:** CHIHUAHUA MEOQUI

### DATOS

| | |
|---|---|
| Características físicas: | complexion: robusta, cara: redondo, color de la piel: moreno, cabello: entrecano corto ondulado, ojos: cafés pequeños, boca: mediana, labios: delgados, estatura: 158cm, peso: 80kg |
| Señas particulares: | tatuaje del simbolo infinito arriba del pecho de lado izquierdo con las letras de rebeca y orlando y en letras arabes, tatuaje en la cadera de lado derecho en ingles las palabras fiath, hope, love |
| Prendas de vestir: | SIN DATO |
| Autoridades Competentes: | Autoridad que ingresó el reporte: FISCALÍA GENERAL DEL ESTADO DE GUERRERO. |
| Carpeta de investigación: | 12022511100085270426 |

La información que se visualiza de la persona desaparecida o no localizada, es recibida e integrada por las autoridades de la Federación y de las Entidades Federativas competentes, por lo que cualquier información que se visualice, puede ser con la autoridad de origen.

**Si tienes información que ayude a la localización de alguna Persona Desaparecida o No Localizada, comunicate desde México al número telefónico 800 028 7783 o WhatsApp 55 1309 9024 y proporciona toda la información que tengas.**

Gobierno de México | Gobernación Secretaría de Gobernación | CNB Comisión Nacional de Búsqueda

# ALERTA NACIONAL



ALERTA NACIONAL

## FICHA DE BÚSQUEDA DE PERSONA DESAPARECIDA

**MARCO ANTONIO URIARTE FIGUEROA**
**Folio Único de Identificación**
**FI26-15D4710F5-2E35-41BB-9E70-57B18D293CC4**

**Edad al momento de la desaparición:** 34 **Edad Actual:** 34
**Lugar de nacimiento:** SINALOA
**Sexo:** HOMBRE **Genero:** MASCULINO **Nombre Social:** SIN PSEUDONIMO
**Nacionalidad:** MEXICANA **¿Habla español?:** SI
**Idioma o lengua indígena:** SIN DATO **Discapacidad:** NO
**Fecha de hechos:** 26/04/2026 **Fecha de percato:** 26/04/2026
**Lugar de los hechos:** SINALOA CULIACÁN

### DATOS

| | |
|---|---|
| Características físicas: | complexion: mediana, cara: ovalado, color de la piel: moreno, cabello: negro corto ondulado, ojos: cafés pequeños, nariz: no recuerda, boca: mediana, labios: delgados, estatura: 169cm, peso: 75kg |
| Señas particulares: | en antebrazo derecho la imagen de la santa muerte en tinta color negro |
| Prendas de vestir: | SIN DATO |
| Autoridades Competentes: | Autoridad que ingresó el reporte: COMISIÓN ESTATAL DE BÚSQUEDA DE PERSONAS EN EL ESTADO DE SINALOA. |
| Carpeta de investigación: | CLN / FEDFP/ 5150/ 2026 /CI. |

La información que se visualiza de la persona desaparecida o no localizada, es recibida e integrada por las autoridades de la Federación y de las Entidades Federativas competentes, por lo que cualquier información que se visualice, puede ser con la autoridad de origen.

**Si tienes información que ayude a la localización de alguna Persona Desaparecida o No Localizada, comunicate desde México al número telefónico 800 028 7783 o WhatsApp 55 1309 9024 y proporciona toda la información que tengas.**

Gobierno de México | Gobernación | CNB Comisión Nacional de Búsqueda

# ALERTA NACIONAL



ALERTA NACIONAL

## FICHA DE BÚSQUEDA DE PERSONA DESAPARECIDA

**MARTIN GERARDO RUELAS ORTEGA**
**Folio Único de Identificación**
**FI26-174A99E48-5C46-4428-ADC2-869CDD7FF179**

**Edad al momento de la desaparición:** 30 **Edad Actual:** 30
**Lugar de nacimiento:** MICHOACAN
**Sexo:** HOMBRE **Genero:** MASCULINO
**Nacionalidad:** MEXICANA **¿Habla español?:** SI
**Idioma o lengua indígena:** SIN DATO **Discapacidad:** NO
**Fecha de hechos:** 26/04/2026 **Fecha de percato:** 26/04/2026
**Lugar de los hechos:** MICHOACAN TINGÜINDÍN

### DATOS

| | |
|---|---|
| Características físicas: | complexion: robusta, cara: redondo, color de la piel: blanco, cabello: negro mediano liso, ojos: cafés pequeños, nariz: recta, boca: mediana, labios: medianos, estatura: 175cm, peso: 95kg |
| Señas particulares: | tatuaje en ante brazo derecho con dos lineas que rodean su brazo una gruesa y una delgada, marcas de agne, sus pies estan chuecos hacia afuera |
| Prendas de vestir: | SIN DATO |
| Autoridades Competentes: | Autoridad que ingresó el reporte: FISCALÍA GENERAL DEL ESTADO DE MICHOACÁN. |
| Carpeta de investigación: | FRZA/17944/2026 |

La información que se visualiza de la persona desaparecida o no localizada, es recibida e integrada por las autoridades de la Federación y de las Entidades Federativas competentes, por lo que cualquier información que se visualice, puede ser con la autoridad de origen.

**Si tienes información que ayude a la localización de alguna Persona Desaparecida o No Localizada, comunicate desde México al número telefónico 800 028 7783 o WhatsApp 55 1309 9024 y proporciona toda la información que tengas.**

Gobierno de México | Gobernación Secretaría de Gobernación | CNB Comisión Nacional de Búsqueda

# ALERTA NACIONAL



## FICHA DE BÚSQUEDA DE PERSONA DESAPARECIDA

**MIGUEL ANTONIO SOTO CASTRO**
**Folio Único de Identificación**
**FI26-1A67196AC-B78C-4363-A524-988879F3B718**

**Edad al momento de la desaparición:** 16 **Edad Actual:** 16
**Lugar de nacimiento:** GUERRERO
**Sexo:** HOMBRE **Genero:** MASCULINO
**Nacionalidad:** MEXICANA **¿Habla español?:** SI
**Idioma o lengua indígena:** SIN DATO **Discapacidad:** NO
**Fecha de hechos:** 24/04/2026 **Fecha de percato:** 24/04/2026
**Lugar de los hechos:** GUERRERO ACAPULCO DE JUÁREZ

### DATOS

| | |
|---|---|
| Características físicas: | complexion: robusta, cara: cuadrado, color de la piel: moreno, cabello: negro corto ondulado, ojos: cafés pequeños, nariz: recta, boca: grande, labios: gruesos, estatura: 162cm, peso: 60kg |
| Señas particulares: | tatuaje en el hombro derecho con forma de una cruz, tatuaje de tres puntitos formando un triangulo en el pulgar de la mano derecha |
| Prendas de vestir: | pantalón color: azul marino, playera color: blanco, zapatos color: negro |
| Autoridades Competentes: | Autoridad que ingresó el reporte: FISCALÍA GENERAL DEL ESTADO DE GUERRERO. |
| Carpeta de investigación: | 12022510900083250426 |

La información que se visualiza de la persona desaparecida o no localizada, es recibida e integrada por las autoridades de la Federación y de las Entidades Federativas competentes, por lo que cualquier información que se visualice, puede ser con la autoridad de origen.

**Si tienes información que ayude a la localización de alguna Persona Desaparecida o No Localizada, comunicate desde México al número telefónico 800 028 7783 o WhatsApp 55 1309 9024 y proporciona toda la información que tengas.**

ALERTA NACIONAL

Gobierno de México | Gobernación | CNB COMISIÓN NACIONAL DE BÚSQUEDA

# ALERTA NACIONAL



## FICHA DE BÚSQUEDA DE PERSONA DESAPARECIDA

**OSCAR LARA ESPINOZA**
**Folio Único de Identificación**
**FI26-12BB59F36-3DB1-428E-B84C-3E257B9AC13F**

**Edad al momento de la desaparición:** 55 **Edad Actual:** 55
**Lugar de nacimiento:** CHIAPAS
**Sexo:** HOMBRE **Genero:** MASCULINO
**Nacionalidad:** MEXICANA **¿Habla español?:** SI
**Idioma o lengua indígena:** SIN DATO **Discapacidad:** NO
**Fecha de hechos:** 20/04/2026 **Fecha de percato:** 20/04/2026
**Lugar de los hechos:** CHIAPAS MAPASTEPEC

## DATOS

| | |
|---|---|
| Características físicas: | complexion: delgada, color de la piel: moreno, cabello: negro corto ondulado, ojos: cafés medianos, nariz: alomada, boca: mediana, labios: delgados, estatura: 160cm, peso: 65kg |
| Señas particulares: | lunar de canas blancas en la cabeza del lado derecho. |
| Prendas de vestir: | SIN DATO |
| Autoridades Competentes: | Autoridad que ingresó el reporte: FISCALÍA GENERAL DEL ESTADO DE CHIAPAS. |
| Carpeta de investigación: | 0143-051-0716-2026 |

La información que se visualiza de la persona desaparecida o no localizada, es recibida e integrada por las autoridades de la Federación y de las Entidades Federativas competentes, por lo que cualquier información que se visualice, puede ser con la autoridad de origen.

**Si tienes información que ayude a la localización de alguna Persona Desaparecida o No Localizada, comunicate desde México al número telefónico 800 028 7783 o WhatsApp 55 1309 9024 y proporciona toda la información que tengas.**

ALERTA NACIONAL

Gobierno de México | Gobernación | CNB COMISIÓN NACIONAL DE BÚSQUEDA

# ALERTA NACIONAL



## FICHA DE BÚSQUEDA DE PERSONA DESAPARECIDA

**AGUSTIN EMMANUEL CASIANO HERNANDEZ**
**Folio Único de Identificación**
**FI26-19B574C65-9D4F-49CB-A47B-53D6CDC1A9C7**

**Edad al momento de la desaparición:** 17 **Edad Actual:** 17
**Lugar de nacimiento:** VERACRUZ
**Sexo:** HOMBRE **Genero:** MASCULINO
**Nacionalidad:** MEXICANA **¿Habla español?:** SI
**Idioma o lengua indígena:** SIN DATO **Discapacidad:** NO
**Fecha de hechos:** 26/04/2026 **Fecha de percato:** 27/04/2026
**Lugar de los hechos:** VERACRUZ COATZINTLA

### DATOS

| | |
|---|---|
| Características físicas: | complexion: delgada, cara: ovalado, color de la piel: moreno, cabello: negro corto crespo, ojos: negros medianos, nariz: achatada, boca: mediana, labios: gruesos, estatura: 180cm, peso: 80kg |
| Señas particulares: | hueso saltado del brazo izquierdo |
| Prendas de vestir: | SIN DATO |
| Autoridades Competentes: | Autoridad que ingresó el reporte: FISCALÍA GENERAL DEL ESTADO DE VERACRUZ DE IGNACIO DE LA LLAVE. |
| Carpeta de investigación: | PZR/FIM/FEADPD/041/2026 |

La información que se visualiza de la persona desaparecida o no localizada, es recibida e integrada por las autoridades de la Federación y de las Entidades Federativas competentes, por lo que cualquier información que se visualice, puede ser con la autoridad de origen.

**Si tienes información que ayude a la localización de alguna Persona Desaparecida o No Localizada, comunicate desde México al número telefónico 800 028 7783 o WhatsApp 55 1309 9024 y proporciona toda la información que tengas.**

ALERTA NACIONAL

Gobierno de México | Gobernación | CNB COMISIÓN NACIONAL DE BÚSQUEDA

# ALERTA NACIONAL



ALERTA NACIONAL

## FICHA DE BÚSQUEDA DE PERSONA DESAPARECIDA

**BRYAN ALMAZAN MACEDO**
**Folio Único de Identificación**
**FI26-17DD4D2D5-37C0-4FB0-9680-E130D92A82AF**

**Edad al momento de la desaparición:** 24 **Edad Actual:** 24
**Lugar de nacimiento:** MICHOACAN
**Sexo:** HOMBRE **Genero:** MASCULINO
**Nacionalidad:** MEXICANA **¿Habla español?:** SI
**Idioma o lengua indígena:** SIN DATO **Discapacidad:** NO
**Fecha de hechos:** 17/03/2026 **Fecha de percato:** 17/03/2026
**Lugar de los hechos:** MICHOACAN MORELIA

### DATOS

| | |
|---|---|
| Características físicas: | complexion: delgada, cara: ovalado, color de la piel: moreno, cabello: castaño claro mediano liso, ojos: cafés grandes, nariz: recta, boca: pequeña, labios: medianos, estatura: 160cm, peso: 50kg |
| Señas particulares: | cicatriz de quemadura en el tobillo |
| Prendas de vestir: | SIN DATO |
| Autoridades Competentes: | Autoridad que ingresó el reporte: FISCALÍA GENERAL DEL ESTADO DE MICHOACÁN. |
| Carpeta de investigación: | FEPD/11093/2026 |

La información que se visualiza de la persona desaparecida o no localizada, es recibida e integrada por las autoridades de la Federación y de las Entidades Federativas competentes, por lo que cualquier información que se visualice, puede ser con la autoridad de origen.

**Si tienes información que ayude a la localización de alguna Persona Desaparecida o No Localizada, comunicate desde México al número telefónico 800 028 7783 o WhatsApp 55 1309 9024 y proporciona toda la información que tengas.**

Gobierno de México | Gobernación Secretaría de Gobernación | CNB Comisión Nacional de Búsqueda

# ALERTA NACIONAL

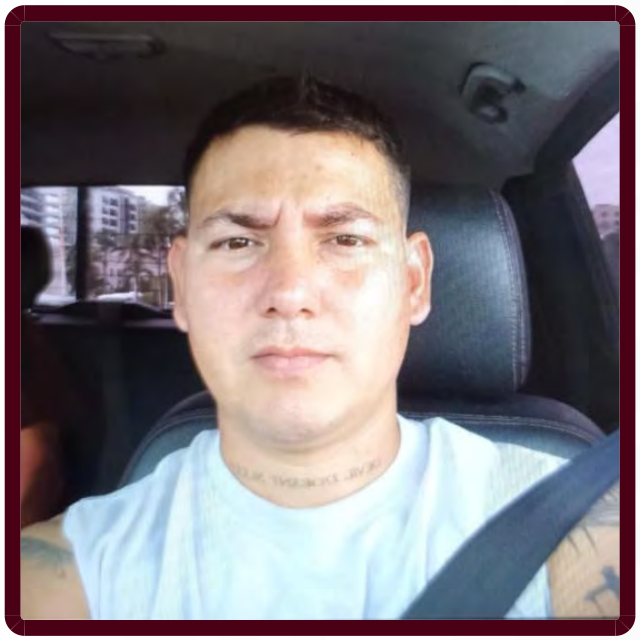

## FICHA DE BÚSQUEDA DE PERSONA DESAPARECIDA

**CARLOS LEONARDO HERNANDEZ CANTO**
**Folio Único de Identificación**
**FI26-10D09A569-C131-4F85-9D36-42CDA7B5D829**

**Edad al momento de la desaparición:** 33 **Edad Actual:** 33
**Lugar de nacimiento:** JALISCO
**Sexo:** HOMBRE **Genero:** MASCULINO
**Nacionalidad:** MEXICANA **¿Habla español?:** SI
**Idioma o lengua indígena:** SIN DATO **Discapacidad:** NO
**Fecha de hechos:** 23/04/2026 **Fecha de percato:** 23/04/2026
**Lugar de los hechos:** JALISCO PUERTO VALLARTA

| DATOS | |
|---|---|
| Características físicas: | complexion: robusta, cara: ovalado, color de la piel: blanco, cabello: castaño oscuro corto liso, ojos: miel medianos, nariz: recta, boca: mediana, labios: medianos, estatura: 170cm, peso: 80kg |
| Señas particulares: | cicatriz en mano izquierda de 2 centimetros, y cicatriz en el tobillo derecho de 3 centimetros, sin manchas, sin verrugas, lunar cerca del ojo derecho, tatuaje en cuello una frase en idioma ingles devil doesnt sin saber la tercera palabra en tinta negra, tatuaje en pierna izquierda la figura de unas rayas tipo como un trueno con el numero 2013 en tinta negra, tatuaje en brazo izquierdo la figura de unas cruces con cristo, enseguida, del mismo antebrazo lo tiene tatuado, sin saber figuras en tinta negra, tatuaje en brazo derecho tiene diversas figuras como fantasma, una fresa, numero 27 sombreado y un cristo en medio de nubes, tiene figuras en el antebrazo derecho como flechas, 1993 con relleno |
| Prendas de vestir: | playera color: blanco, shorts color: rojo, tenis color: negro |
| Autoridades Competentes: | Autoridad que ingresó el reporte: FISCALÍA GENERAL DEL ESTADO DE JALISCO. |
| Carpeta de investigación: | 24862/2026 |

La información que se visualiza de la persona desaparecida o no localizada, es recibida e integrada por las autoridades de la Federación y de las Entidades Federativas competentes, por lo que cualquier información que se visualice, puede ser con la autoridad de origen.

ALERTA NACIONAL

Gobierno de México | Gobernación | CNB COMISIÓN NACIONAL DE BÚSQUEDA

# ALERTA NACIONAL



ALERTA NACIONAL

## FICHA DE BÚSQUEDA DE PERSONA DESAPARECIDA

**CHRISTIAN RAFAEL ROBERTO VICTORIA**
**Folio Único de Identificación**
**FI26-1CEA5AFBE-49FE-40DA-9C10-EFDE13D0D387**

**Edad al momento de la desaparición:** 30 **Edad Actual:** 30
**Lugar de nacimiento:** MICHOACAN
**Sexo:** HOMBRE **Genero:** MASCULINO
**Nacionalidad:** MEXICANA **¿Habla español?:** SI
**Idioma o lengua indígena:** SIN DATO **Discapacidad:** NO
**Fecha de hechos:** 19/04/2026 **Fecha de percato:** 19/04/2026
**Lugar de los hechos:** MICHOACAN INDAPARAPEO

### DATOS

| | |
|---|---|
| Características físicas: | complexion: delgada, cara: ovalado, color de la piel: moreno, cabello: negro corto liso, ojos: cafés grandes, nariz: recta, boca: mediana, labios: gruesos, estatura: 170cm, peso: 60kg |
| Señas particulares: | tatuaje en el brazo izquierdo con la fgura de un piesito |
| Prendas de vestir: | SIN DATO |
| Autoridades Competentes: | Autoridad que ingresó el reporte: FISCALÍA GENERAL DEL ESTADO DE MICHOACÁN. |
| Carpeta de investigación: | FEPD/17143/2026 |

La información que se visualiza de la persona desaparecida o no localizada, es recibida e integrada por las autoridades de la Federación y de las Entidades Federativas competentes, por lo que cualquier información que se visualice, puede ser con la autoridad de origen.

**Si tienes información que ayude a la localización de alguna Persona Desaparecida o No Localizada, comunicate desde México al número telefónico 800 028 7783 o WhatsApp 55 1309 9024 y proporciona toda la información que tengas.**

Gobierno de México | Gobernación Secretaría de Gobernación | CNB Comisión Nacional de Búsqueda

# ALERTA NACIONAL



## FICHA DE BÚSQUEDA DE PERSONA DESAPARECIDA

**ELISEO ARTURO CHAIDEZ SALAS**
**Folio Único de Identificación**
**FI26-1BB67EB03-8775-45EE-A4EB-26B2F0676AF9**

**Edad al momento de la desaparición:** 45 **Edad Actual:** 45
**Lugar de nacimiento:** SINALOA
**Sexo:** HOMBRE **Genero:** MASCULINO **Nombre Social:** SIN PSEUDONIMO
**Nacionalidad:** MEXICANA **¿Habla español?:** SI
**Idioma o lengua indígena:** SIN DATO **Discapacidad:** NO
**Fecha de hechos:** 27/04/2026 **Fecha de percato:** 27/04/2026
**Lugar de los hechos:** SINALOA NAVOLATO

### DATOS

| | |
|---|---|
| Características físicas: | complexion: mediana, cara: ovalado, color de la piel: blanco, cabello: castaño oscuro corto ondulado, ojos: cafés pequeños, nariz: achatada, boca: mediana, labios: delgados, estatura: 170cm, peso: 90kg |
| Señas particulares: | cicatriz en rodilla derecha de 5 cm aproximadamente |
| Prendas de vestir: | SIN DATO |
| Autoridades Competentes: | Autoridad que ingresó el reporte: COMISIÓN ESTATAL DE BÚSQUEDA DE PERSONAS EN EL ESTADO DE SINALOA. |
| Carpeta de investigación: | CLN/FEDFP/5712/2026/CI |

La información que se visualiza de la persona desaparecida o no localizada, es recibida e integrada por las autoridades de la Federación y de las Entidades Federativas competentes, por lo que cualquier información que se visualice, puede ser con la autoridad de origen.

**Si tienes información que ayude a la localización de alguna Persona Desaparecida o No Localizada, comunicate desde México al número telefónico 800 028 7783 o WhatsApp 55 1309 9024 y proporciona toda la información que tengas.**

ALERTA NACIONAL

Gobierno de México | Gobernación Secretaría de Gobernación | CNB Comisión Nacional de Búsqueda

# ALERTA NACIONAL



ALERTA NACIONAL

## FICHA DE BÚSQUEDA DE PERSONA DESAPARECIDA

**ESLI ALI HERNANDEZ REYES**
**Folio Único de Identificación**
**FI26-1CFDBFA7C-0E42-4404-9B8A-9B493C1CDF07**

**Edad al momento de la desaparición:** 39 **Edad Actual:** 39
**Lugar de nacimiento:** MORELOS
**Sexo:** HOMBRE **Genero:** MASCULINO
**Nacionalidad:** MEXICANA **¿Habla español?:** SI
**Idioma o lengua indígena:** SIN DATO **Discapacidad:** NO
**Fecha de hechos:** 06/03/2026 **Fecha de percato:** 07/03/2026
**Lugar de los hechos:** MORELOS CUAUTLA

| DATOS | |
|---|---|
| Características físicas: | complexion: delgada, color de la piel: blanco, ojos: cafés grandes, nariz: recta, boca: grande, labios: gruesos, estatura: 166cm |
| Señas particulares: | tatuaje de un corazon de color negro con una l en el centro con colores alrededor , el nombre de iveth avelar en negro con un corazon rojo, tatuaje de una cruz negra con colores alrededor, cicatriz en la parte inferior derecha de l abdomen por operacin apendice |
| Prendas de vestir: | SIN DATO |
| Autoridades Competentes: | Autoridad que ingresó el reporte: FISCALÍA GENERAL DEL ESTADO DE MORELOS. |
| Carpeta de investigación: | FEDFP-CT/19/2026 |

La información que se visualiza de la persona desaparecida o no localizada, es recibida e integrada por las autoridades de la Federación y de las Entidades Federativas competentes, por lo que cualquier información que se visualice, puede ser con la autoridad de origen.

**Si tienes información que ayude a la localización de alguna Persona Desaparecida o No Localizada, comunicate desde México al número telefónico 800 028 7783 o WhatsApp 55 1309 9024 y proporciona toda la información que tengas.**

Gobierno de México | Gobernación Secretaría de Gobernación | CNB Comisión Nacional de Búsqueda

# ALERTA NACIONAL



ALERTA NACIONAL

## FICHA DE BÚSQUEDA DE PERSONA DESAPARECIDA

**FROYLAN MONARCA MENDEZ**
**Folio Único de Identificación**
**FI26-160C298DB-474B-4E5D-A33C-6DA9F8A1C5EB**

**Edad al momento de la desaparición:** 39 **Edad Actual:** 39
**Lugar de nacimiento:** TLAXCALA
**Sexo:** HOMBRE **Genero:** MASCULINO
**Nacionalidad:** MEXICANA **¿Habla español?:** SI
**Idioma o lengua indígena:** SIN DATO **Discapacidad:** NO
**Fecha de hechos:** 09/04/2026 **Fecha de percato:** 09/04/2026
**Lugar de los hechos:** TLAXCALA SAN PABLO DEL MONTE

### DATOS

| | |
|---|---|
| Características físicas: | complexion: delgada, cara: ovalado, color de la piel: moreno, cabello: castaño oscuro corto liso, ojos: cafés medianos, nariz: recta, boca: mediana, labios: delgados, estatura: 170cm, peso: 65kg |
| Señas particulares: | cicatriz en la ceja izquierda aproximadamente de 1 cm |
| Prendas de vestir: | SIN DATO |
| Autoridades Competentes: | Autoridad que ingresó el reporte: PROCURADURÍA GENERAL DE JUSTICIA DEL ESTADO DE TLAXCALA. |
| Carpeta de investigación: | FG-AIFEPDNL/50/2026 |

La información que se visualiza de la persona desaparecida o no localizada, es recibida e integrada por las autoridades de la Federación y de las Entidades Federativas competentes, por lo que cualquier información que se visualice, puede ser con la autoridad de origen.

**Si tienes información que ayude a la localización de alguna Persona Desaparecida o No Localizada, comunicate desde México al número telefónico 800 028 7783 o WhatsApp 55 1309 9024 y proporciona toda la información que tengas.**

Gobierno de México | Gobernación | CNB COMISIÓN NACIONAL DE BÚSQUEDA

# ALERTA NACIONAL




ALERTA NACIONAL

## FICHA DE BÚSQUEDA DE PERSONA DESAPARECIDA

**FROYLAN MONARCA MENDEZ**
**Folio Único de Identificación**
**FI26-160C298DB-474B-4E5D-A33C-6DA9F8A1C5EB**

**Edad al momento de la desaparición:** 39 **Edad Actual:** 39
**Lugar de nacimiento:** TLAXCALA
**Sexo:** HOMBRE **Genero:** MASCULINO
**Nacionalidad:** MEXICANA **¿Habla español?:** SI
**Idioma o lengua indígena:** SIN DATO **Discapacidad:** NO
**Fecha de hechos:** 09/04/2026 **Fecha de percato:** 09/04/2026
**Lugar de los hechos:** TLAXCALA SAN PABLO DEL MONTE

### DATOS

| | |
|---|---|
| Características físicas: | complexion: delgada, cara: ovalado, color de la piel: moreno, cabello: castaño oscuro corto liso, ojos: cafés medianos, nariz: recta, boca: mediana, labios: delgados, estatura: 170cm, peso: 65kg |
| Señas particulares: | cicatriz en la ceja izquierda aproximadamente de 1 cm |
| Prendas de vestir: | SIN DATO |
| Autoridades Competentes: | Autoridad que ingresó el reporte: PROCURADURÍA GENERAL DE JUSTICIA DEL ESTADO DE TLAXCALA. |
| Carpeta de investigación: | FG-AIFEPDNL/50/2026 |

La información que se visualiza de la persona desaparecida o no localizada, es recibida e integrada por las autoridades de la Federación y de las Entidades Federativas competentes, por lo que cualquier información que se visualice, puede ser con la autoridad de origen.

**Si tienes información que ayude a la localización de alguna Persona Desaparecida o No Localizada, comunicate desde México al número telefónico 800 028 7783 o WhatsApp 55 1309 9024 y proporciona toda la información que tengas.**

Gobierno de México | Gobernación | CNB Comisión Nacional de Búsqueda

# ALERTA NACIONAL

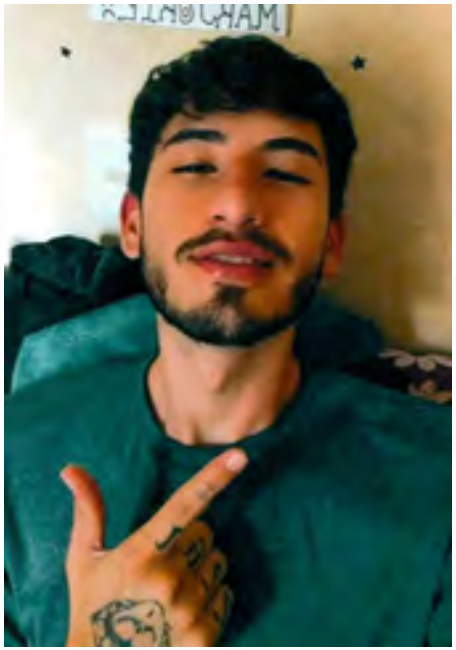

ALERTA NACIONAL

## FICHA DE BÚSQUEDA DE PERSONA DESAPARECIDA

**JASTIN YAIR ORTEGA VARGAS**
**Folio Único de Identificación**
**FI26-151BB0BC1-EC64-44EB-AEF2-D349B7A5F30D**

**Edad al momento de la desaparición:** 20 **Edad Actual:** 20
**Lugar de nacimiento:** SINALOA
**Sexo:** HOMBRE **Genero:** MASCULINO
**Nacionalidad:** MEXICANA **¿Habla español?:** SI
**Idioma o lengua indígena:** SIN DATO **Discapacidad:** NO
**Fecha de hechos:** 02/04/2026 **Fecha de percato:** 02/04/2026
**Lugar de los hechos:** SINALOA MAZATLÁN

### DATOS

| | |
|---|---|
| Características físicas: | complexion: delgada, cara: ovalado, color de la piel: moreno, cabello: castaño oscuro corto ondulado, ojos: cafés pequeños, nariz: achatada, boca: grande, labios: gruesos, estatura: 185cm, peso: 80kg |
| Señas particulares: | tatuajes tatuaje con la figura de un ojo, una boca con dientes y una lengua en parte externa de mano derecha. tatuaje con numeros en dedos de mano derecha. desconoce si tenga mas tatuajes |
| Prendas de vestir: | SIN DATO |
| Autoridades Competentes: | Autoridad que ingresó el reporte: FISCALÍA GENERAL DEL ESTADO DE SINALOA. |
| Carpeta de investigación: | MAZTL/FEDFP/3664/2026/CI |

La información que se visualiza de la persona desaparecida o no localizada, es recibida e integrada por las autoridades de la Federación y de las Entidades Federativas competentes, por lo que cualquier información que se visualice, puede ser con la autoridad de origen.

**Si tienes información que ayude a la localización de alguna Persona Desaparecida o No Localizada, comunicate desde México al número telefónico 800 028 7783 o WhatsApp 55 1309 9024 y proporciona toda la información que tengas.**

Gobierno de México | Gobernación | CNB Comisión Nacional de Búsqueda

# ALERTA NACIONAL

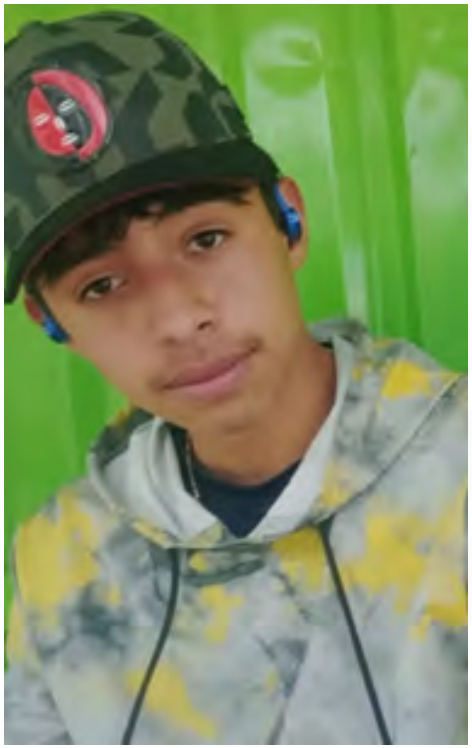

ALERTA NACIONAL

## FICHA DE BÚSQUEDA DE PERSONA DESAPARECIDA

**JESUS ADEIN ULIVARRIA GARCIA**
**Folio Único de Identificación**
**FI26-1D6FB754B-D60A-4158-8E60-BAC084615AED**

**Edad al momento de la desaparición:** 14 **Edad Actual:** 14
**Lugar de nacimiento:** DURANGO
**Sexo:** HOMBRE **Genero:** MASCULINO
**Nacionalidad:** MEXICANA **¿Habla español?:** SI
**Idioma o lengua indígena:** SIN DATO **Discapacidad:** NO
**Fecha de hechos:** 24/04/2026 **Fecha de percato:** 24/04/2026
**Lugar de los hechos:** DURANGO DURANGO

### DATOS

| | |
|---|---|
| Características físicas: | complexion: delgada, cara: ovalado, color de la piel: moreno, cabello: negro mediano liso, ojos: cafés medianos, nariz: recta, boca: grande, labios: gruesos, estatura: 176cm |
| Señas particulares: | usa braquets |
| Prendas de vestir: | SIN DATO |
| Autoridades Competentes: | Autoridad que ingresó el reporte: FISCALÍA GENERAL DEL ESTADO DE DURANGO. |
| Carpeta de investigación: | CDI/FGE/R1/DGO/05882/2026 |

La información que se visualiza de la persona desaparecida o no localizada, es recibida e integrada por las autoridades de la Federación y de las Entidades Federativas competentes, por lo que cualquier información que se visualice, puede ser con la autoridad de origen.

**Si tienes información que ayude a la localización de alguna Persona Desaparecida o No Localizada, comunicate desde México al número telefónico 800 028 7783 o WhatsApp 55 1309 9024 y proporciona toda la información que tengas.**

Gobierno de México | Gobernación | CNB COMISIÓN NACIONAL DE BÚSQUEDA

# ALERTA NACIONAL



ALERTA NACIONAL

## FICHA DE BÚSQUEDA DE PERSONA DESAPARECIDA

**JORGE ALEJANDRO RODRIGUEZ SALAZAR**
**Folio Único de Identificación**
**FI26-118F22446-E618-48E5-8CF5-DFDD2B0498BE**

**Edad al momento de la desaparición:** 21 **Edad Actual:** 21
**Lugar de nacimiento:** VERACRUZ
**Sexo:** HOMBRE **Genero:** MASCULINO
**Nacionalidad:** MEXICANA **¿Habla español?:** SI
**Idioma o lengua indígena:** SIN DATO **Discapacidad:** NO
**Fecha de hechos:** 21/04/2026 **Fecha de percato:** 21/04/2026
**Lugar de los hechos:** VERACRUZ PUEBLO VIEJO

### DATOS

| | |
|---|---|
| Características físicas: | complexion: robusta, cara: ovalado, color de la piel: moreno, ojos: negros medianos, nariz: recta, boca: mediana, labios: delgados, estatura: 175cm, peso: 98kg |
| Señas particulares: | tatuaje en el brazo izquierdo con la figura de un dragn a color que le gira alrededor del brazo |
| Prendas de vestir: | SIN DATO |
| Autoridades Competentes: | Autoridad que ingresó el reporte: FISCALÍA GENERAL DE JUSTICIA DEL ESTADO DE TAMAULIPAS. |
| Carpeta de investigación: | FGJT/FEIDDFP/TAM/UE1/00077/2026 |

La información que se visualiza de la persona desaparecida o no localizada, es recibida e integrada por las autoridades de la Federación y de las Entidades Federativas competentes, por lo que cualquier información que se visualice, puede ser con la autoridad de origen.

**Si tienes información que ayude a la localización de alguna Persona Desaparecida o No Localizada, comunicate desde México al número telefónico 800 028 7783 o WhatsApp 55 1309 9024 y proporciona toda la información que tengas.**

Gobierno de México | Gobernación Secretaría de Gobernación | CNB Comisión Nacional de Búsqueda

# ALERTA NACIONAL



ALERTA NACIONAL

## FICHA DE BÚSQUEDA DE PERSONA DESAPARECIDA

**JORGE JESUS RIOS MANJARREZ**
**Folio Único de Identificación**
**FI26-196AF430E-52A0-46F7-8C8D-370991EC6DE2**

**Edad al momento de la desaparición:** 34 **Edad Actual:** 34
**Lugar de nacimiento:** SINALOA
**Sexo:** HOMBRE **Genero:** MASCULINO **Nombre Social:** SIN DATO SIN DATO SIN DATO
**Nacionalidad:** MEXICANA **¿Habla español?:** SI
**Idioma o lengua indígena:** SIN DATO **Discapacidad:** NO
**Fecha de hechos:** 28/03/2026 **Fecha de percato:** 28/03/2026
**Lugar de los hechos:** SINALOA MAZATLÁN

### DATOS

| | |
|---|---|
| Características físicas: | complexion: delgada, cara: redondo, color de la piel: moreno, cabello: negro mediano ondulado, ojos: miel medianos, nariz: recta, boca: mediana, labios: medianos, estatura: 185cm, peso: 80kg |
| Señas particulares: | cicatriz ubicada en la nariz con la forma de la letra j. |
| Prendas de vestir: | SIN DATO |
| Autoridades Competentes: | Autoridad que ingresó el reporte: COMISIÓN ESTATAL DE BÚSQUEDA DE PERSONAS EN EL ESTADO DE SINALOA. |
| Carpeta de investigación: | MAZTL/FEDFP/003591/2026/CI |

La información que se visualiza de la persona desaparecida o no localizada, es recibida e integrada por las autoridades de la Federación y de las Entidades Federativas competentes, por lo que cualquier información que se visualice, puede ser con la autoridad de origen.

**Si tienes información que ayude a la localización de alguna Persona Desaparecida o No Localizada, comunicate desde México al número telefónico 800 028 7783 o WhatsApp 55 1309 9024 y proporciona toda la información que tengas.**

Gobierno de México | Gobernación | CNB Comisión Nacional de Búsqueda

# ALERTA NACIONAL



ALERTA NACIONAL

## FICHA DE BÚSQUEDA DE PERSONA DESAPARECIDA

**JOSE ADAN SOLORZANO HERNANDEZ**
**Folio Único de Identificación**
**FI26-1CE9D3DF2-F992-4278-9A1F-17394F5FC376**

**Edad al momento de la desaparición:** 51 **Edad Actual:** 51
**Lugar de nacimiento:** BAJA CALIFORNIA SUR
**Sexo:** HOMBRE **Genero:** MASCULINO
**Nacionalidad:** MEXICANA **¿Habla español?:** SI
**Idioma o lengua indígena:** SIN DATO **Discapacidad:** NO
**Fecha de hechos:** 20/04/2026 **Fecha de percato:** 21/04/2026
**Lugar de los hechos:** BAJA CALIFORNIA SUR MULEGÉ

### DATOS

| | |
|---|---|
| Características físicas: | complexion: delgada, color de la piel: moreno, cabello: negro corto ondulado, ojos: cafés medianos, boca: mediana, labios: delgados, estatura: 170cm, peso: 80kg |
| Señas particulares: | cicatriz grande en el codo del brazo derecho, no cuenta con dientes en la parte superior e inferior |
| Prendas de vestir: | SIN DATO |
| Autoridades Competentes: | Autoridad que ingresó el reporte: PROCURADURÍA GENERAL DE JUSTICIA DEL ESTADO DE BAJA CALIFORNIA SUR. |
| Carpeta de investigación: | GNO/114/2026/NUC |

La información que se visualiza de la persona desaparecida o no localizada, es recibida e integrada por las autoridades de la Federación y de las Entidades Federativas competentes, por lo que cualquier información que se visualice, puede ser con la autoridad de origen.

**Si tienes información que ayude a la localización de alguna Persona Desaparecida o No Localizada, comunicate desde México al número telefónico 800 028 7783 o WhatsApp 55 1309 9024 y proporciona toda la información que tengas.**

Gobierno de México | Gobernación | CNB Comisión Nacional de Búsqueda

# ALERTA NACIONAL



ALERTA NACIONAL

## FICHA DE BÚSQUEDA DE PERSONA DESAPARECIDA

**JOSE DE JESUS GARCIA CRUZ**
**Folio Único de Identificación**
**FI26-1D2B7CDEE-0223-4DFD-AF49-517E02FFBDEE**

**Edad al momento de la desaparición:** 36 **Edad Actual:** 36
**Lugar de nacimiento:** VERACRUZ
**Sexo:** HOMBRE **Genero:** MASCULINO
**Nacionalidad:** MEXICANA **¿Habla español?:** SI
**Idioma o lengua indígena:** SIN DATO **Discapacidad:** NO
**Fecha de hechos:** 19/04/2026 **Fecha de percato:** 24/04/2026
**Lugar de los hechos:** VERACRUZ PAPANTLA

### DATOS

| | |
|---|---|
| Características físicas: | complexion: robusta, color de la piel: moreno, cabello: negro corto crespo, ojos: cafés pequeños, nariz: achatada, boca: mediana, labios: gruesos, estatura: 175cm, peso: 92kg |
| Señas particulares: | tatuaje en pecho lado derecho con el diseño de una santa muerte y una pequeña libelula, en color negro, de 12 cm, aprox |
| Prendas de vestir: | SIN DATO |
| Autoridades Competentes: | Autoridad que ingresó el reporte: FISCALÍA GENERAL DEL ESTADO DE VERACRUZ DE IGNACIO DE LA LLAVE. |
| Carpeta de investigación: | PZR/FIM/FEADPD/040/2026 |

La información que se visualiza de la persona desaparecida o no localizada, es recibida e integrada por las autoridades de la Federación y de las Entidades Federativas competentes, por lo que cualquier información que se visualice, puede ser con la autoridad de origen.

**Si tienes información que ayude a la localización de alguna Persona Desaparecida o No Localizada, comunicate desde México al número telefónico 800 028 7783 o WhatsApp 55 1309 9024 y proporciona toda la información que tengas.**

Gobierno de México | Gobernación Secretaría de Gobernación | CNB Comisión Nacional de Búsqueda

# ALERTA NACIONAL

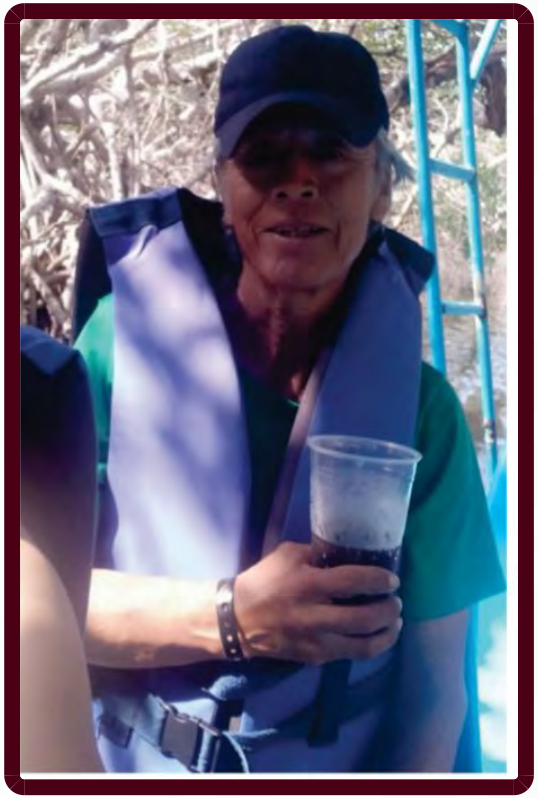

ALERTA NACIONAL

## FICHA DE BÚSQUEDA DE PERSONA DESAPARECIDA

**LORENZO HERNANDEZ MUÑOZ**
**Folio Único de Identificación**
**FI26-18D0BBD15-0FEB-416E-A9E5-417FA6EDB11D**

**Edad al momento de la desaparición:** 71 **Edad Actual:** 71
**Lugar de nacimiento:** TLAXCALA
**Sexo:** HOMBRE **Genero:** MASCULINO
**Nacionalidad:** MEXICANA **¿Habla español?:** SI
**Idioma o lengua indígena:** SIN DATO **Discapacidad:** SI
**Fecha de hechos:** 15/04/2026 **Fecha de percato:** 15/04/2026
**Lugar de los hechos:** TLAXCALA SANTA CRUZ TLAXCALA

### DATOS

| | |
|---|---|
| Características físicas: | complexion: delgada, cara: ovalado, color de la piel: moreno, cabello: cano largo liso, ojos: cafés pequeños, nariz: recta, boca: mediana, labios: delgados, estatura: 170cm, peso: 57kg |
| Señas particulares: | no cuenta con los dedos meñique, anular, medio de la mano derecha |
| Prendas de vestir: | SIN DATO |
| Autoridades Competentes: | Autoridad que ingresó el reporte: PROCURADURÍA GENERAL DE JUSTICIA DEL ESTADO DE TLAXCALA. |
| Carpeta de investigación: | FG-AIFEPDNL/51/2026 |

La información que se visualiza de la persona desaparecida o no localizada, es recibida e integrada por las autoridades de la Federación y de las Entidades Federativas competentes, por lo que cualquier información que se visualice, puede ser con la autoridad de origen.

**Si tienes información que ayude a la localización de alguna Persona Desaparecida o No Localizada, comunicate desde México al número telefónico 800 028 7783 o WhatsApp 55 1309 9024 y proporciona toda la información que tengas.**

Gobierno de México | Gobernación | CNB COMISIÓN NACIONAL DE BÚSQUEDA

# ALERTA NACIONAL



ALERTA NACIONAL

## FICHA DE BÚSQUEDA DE PERSONA DESAPARECIDA

**LUIS OSCAR AYALA GARCIA**
**Folio Único de Identificación**
**FI26-1649398A0-3B1E-404E-B4DB-954AFAB3950D**

**Edad al momento de la desaparición:** 48 **Edad Actual:** 48
**Lugar de nacimiento:** CIUDAD DE MEXICO
**Sexo:** HOMBRE **Genero:** MASCULINO **Nombre Social:** LUIS OSCAR AYALA GARCIA
**Nacionalidad:** MEXICANA **¿Habla español?:** SI
**Idioma o lengua indígena:** SIN DATO **Discapacidad:** SIN DATO
**Fecha de hechos:** 16/09/2025 **Fecha de percato:** 16/09/2025
**Lugar de los hechos:** CIUDAD DE MEXICO TLALPAN

### DATOS

| | |
|---|---|
| Características físicas: | complexion: mediana, cara: ovalado, color de la piel: blanco, cabello: castaño oscuro corto liso, ojos: verdes medianos, nariz: achatada, boca: grande, labios: medianos, estatura: 170cm, peso: 73kg |
| Señas particulares: | tatuaje de 15 cm aproximadamente de wolverine , implante dental del lado izquierdo, la nariz esta desviada por una cirugia |
| Prendas de vestir: | bermuda color: gris, chamarra color: rojo, sudadera color: gris, tenis color: azul/gris |
| Autoridades Competentes: | Autoridad que ingresó el reporte: FISCALÍA GENERAL DE JUSTICIA DE LA CIUDAD DE MÉXICO. |
| Carpeta de investigación: | CI-E-FDMDFDBP/C/UI-1 C/D/01856/09-2025 |

La información que se visualiza de la persona desaparecida o no localizada, es recibida e integrada por las autoridades de la Federación y de las Entidades Federativas competentes, por lo que cualquier información que se visualice, puede ser con la autoridad de origen.

**Si tienes información que ayude a la localización de alguna Persona Desaparecida o No Localizada, comunicate desde México al número telefónico 800 028 7783 o WhatsApp 55 1309 9024 y proporciona toda la información que tengas.**

Gobierno de México | Gobernación | CNB Comisión Nacional de Búsqueda

# ALERTA NACIONAL



ALERTA NACIONAL

## FICHA DE BÚSQUEDA DE PERSONA DESAPARECIDA

**YERANIA JAZMIN RODRIGUEZ GARCIA**
**Folio Único de Identificación**
**FI26-1F26E720F-517D-4351-9A88-CE5E56EED5E9**

**Edad al momento de la desaparición:** 14 **Edad Actual:** 14
**Lugar de nacimiento:** CHIAPAS
**Sexo:** MUJER **Genero:** FEMENINO
**Nacionalidad:** MEXICANA **¿Habla español?:** SI
**Idioma o lengua indígena:** SIN DATO **Discapacidad:** NO
**Fecha de hechos:** 27/04/2026 **Fecha de percato:** 27/04/2026
**Lugar de los hechos:** CHIAPAS REFORMA

### DATOS

| | |
|---|---|
| Características físicas: | complexion: robusta, cara: redondo, color de la piel: blanco, cabello: negro mediano liso, nariz: alomada, boca: grande, labios: gruesos, estatura: 160cm, peso: 80kg |
| Señas particulares: | lunar cafe en el antebrazo derecho. |
| Prendas de vestir: | SIN DATO |
| Autoridades Competentes: | Autoridad que ingresó el reporte: FISCALÍA GENERAL DEL ESTADO DE CHIAPAS. |
| Carpeta de investigación: | 0175-074-0816-2026 |

La información que se visualiza de la persona desaparecida o no localizada, es recibida e integrada por las autoridades de la Federación y de las Entidades Federativas competentes, por lo que cualquier información que se visualice, puede ser con la autoridad de origen.

**Si tienes información que ayude a la localización de alguna Persona Desaparecida o No Localizada, comunicate desde México al número telefónico 800 028 7783 o WhatsApp 55 1309 9024 y proporciona toda la información que tengas.**

Gobierno de México | Gobernación | CNB Comisión Nacional de Búsqueda

# ALERTA NACIONAL




ALERTA NACIONAL

## FICHA DE BÚSQUEDA DE PERSONA DESAPARECIDA

**AMBROCIO MORALES GILA**
**Folio Único de Identificación**
**FI26-1DCDB16B7-8F84-4957-9B73-CA580DCAF8AA**

**Edad al momento de la desaparición:** 71 **Edad Actual:** 71
**Lugar de nacimiento:** GUERRERO
**Sexo:** HOMBRE **Genero:** MASCULINO
**Nacionalidad:** MEXICANA **¿Habla español?:** SI
**Idioma o lengua indígena:** SIN DATO **Discapacidad:** NO
**Fecha de hechos:** 18/04/2026 **Fecha de percato:** 18/04/2026
**Lugar de los hechos:** GUERRERO AYUTLA DE LOS LIBRES

### DATOS

| | |
|---|---|
| Características físicas: | complexion: delgada, cara: ovalado, color de la piel: moreno, ojos: cafés medianos, nariz: recta, boca: mediana, labios: delgados, estatura: 160cm, peso: 48kg |
| Señas particulares: | cicatriz en la cabeza |
| Prendas de vestir: | SIN DATO |
| Autoridades Competentes: | Autoridad que ingresó el reporte: FISCALÍA GENERAL DEL ESTADO DE GUERRERO. |
| Carpeta de investigación: | 12180730100078240426 |

La información que se visualiza de la persona desaparecida o no localizada, es recibida e integrada por las autoridades de la Federación y de las Entidades Federativas competentes, por lo que cualquier información que se visualice, puede ser con la autoridad de origen.

**Si tienes información que ayude a la localización de alguna Persona Desaparecida o No Localizada, comunicate desde México al número telefónico 800 028 7783 o WhatsApp 55 1309 9024 y proporciona toda la información que tengas.**

Gobierno de México | Gobernación Secretaría de Gobernación | CNB Comisión Nacional de Búsqueda

# ALERTA NACIONAL



ALERTA NACIONAL

## FICHA DE BÚSQUEDA DE PERSONA DESAPARECIDA

**ANDRES MARTINEZ VAZQUEZ**
**Folio Único de Identificación**
**FI26-1D8A10A05-E1D5-48E6-8989-EDF5F377871A**

**Edad al momento de la desaparición:** 28 **Edad Actual:** 28
**Lugar de nacimiento:** MICHOACAN
**Sexo:** HOMBRE **Genero:** MASCULINO
**Nacionalidad:** MEXICANA **¿Habla español?:** SI
**Idioma o lengua indígena:** SIN DATO **Discapacidad:** NO
**Fecha de hechos:** 27/04/2026 **Fecha de percato:** 27/04/2026
**Lugar de los hechos:** MICHOACAN TLALPUJAHUA

### DATOS

| | |
|---|---|
| Características físicas: | complexion: delgada, cara: ovalado, color de la piel: moreno, cabello: negro corto liso, ojos: cafés pequeños, nariz: recta, boca: grande, labios: delgados, estatura: 180cm, peso: 75kg |
| Señas particulares: | tatuaje iniciado en forma de linea de color verde en el dorso de la mano derecha |
| Prendas de vestir: | SIN DATO |
| Autoridades Competentes: | Autoridad que ingresó el reporte: FISCALÍA GENERAL DEL ESTADO DE MICHOACÁN. |
| Carpeta de investigación: | FRZI/17490/2026 |

La información que se visualiza de la persona desaparecida o no localizada, es recibida e integrada por las autoridades de la Federación y de las Entidades Federativas competentes, por lo que cualquier información que se visualice, puede ser con la autoridad de origen.

**Si tienes información que ayude a la localización de alguna Persona Desaparecida o No Localizada, comunicate desde México al número telefónico 800 028 7783 o WhatsApp 55 1309 9024 y proporciona toda la información que tengas.**

Gobierno de México | Gobernación | CNB Comisión Nacional de Búsqueda

# ALERTA NACIONAL

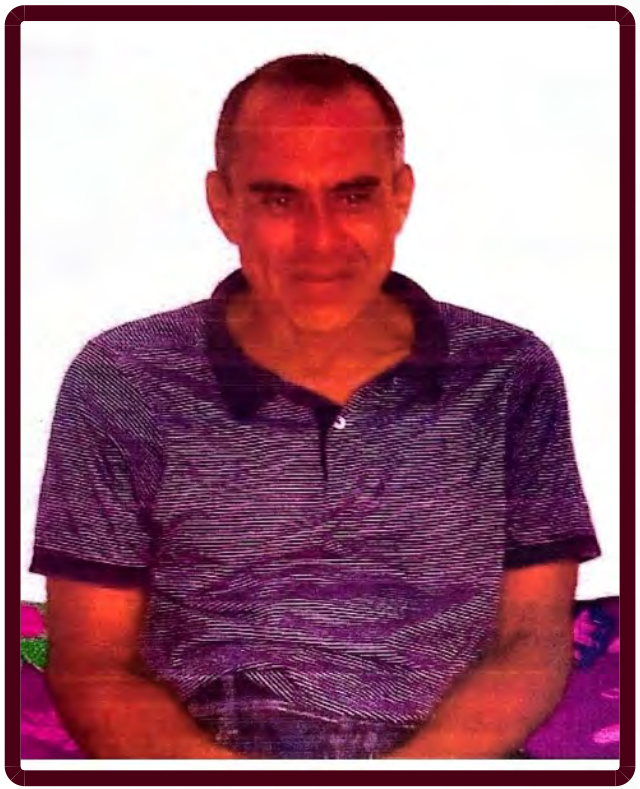

ALERTA NACIONAL

## FICHA DE BÚSQUEDA DE PERSONA DESAPARECIDA

**ANGEL CECILIO RAMIREZ RUIZ**
**Folio Único de Identificación**
**FI26-1AD372CBE-7C5F-4268-A782-7D66189F2CB0**

**Edad al momento de la desaparición:** 44 **Edad Actual:** 44
**Lugar de nacimiento:** GUERRERO
**Sexo:** HOMBRE **Genero:** MASCULINO
**Nacionalidad:** MEXICANA **¿Habla español?:** SI
**Idioma o lengua indígena:** SIN DATO **Discapacidad:** NO
**Fecha de hechos:** 12/04/2026 **Fecha de percato:** 12/04/2026
**Lugar de los hechos:** GUERRERO ACAPULCO DE JUÁREZ

### DATOS

| | |
|---|---|
| Características físicas: | complexion: delgada, cara: ovalado, color de la piel: moreno, cabello: entrecano corto crespo, ojos: cafés grandes, boca: pequeña, labios: delgados, estatura: 180cm, peso: 80kg |
| Señas particulares: | cirugia en el antebrazo izquierdo (tiene clavos) a causa de la caida |
| Prendas de vestir: | bermuda color: azul marino, playera color: azul marino |
| Autoridades Competentes: | Autoridad que ingresó el reporte: FISCALÍA GENERAL DEL ESTADO DE GUERRERO. |
| Carpeta de investigación: | 12022510800082240426 |

La información que se visualiza de la persona desaparecida o no localizada, es recibida e integrada por las autoridades de la Federación y de las Entidades Federativas competentes, por lo que cualquier información que se visualice, puede ser con la autoridad de origen.

**Si tienes información que ayude a la localización de alguna Persona Desaparecida o No Localizada, comunicate desde México al número telefónico 800 028 7783 o WhatsApp 55 1309 9024 y proporciona toda la información que tengas.**

Gobierno de México | Gobernación Secretaría de Gobernación | CNB Comisión Nacional de Búsqueda

# ALERTA NACIONAL

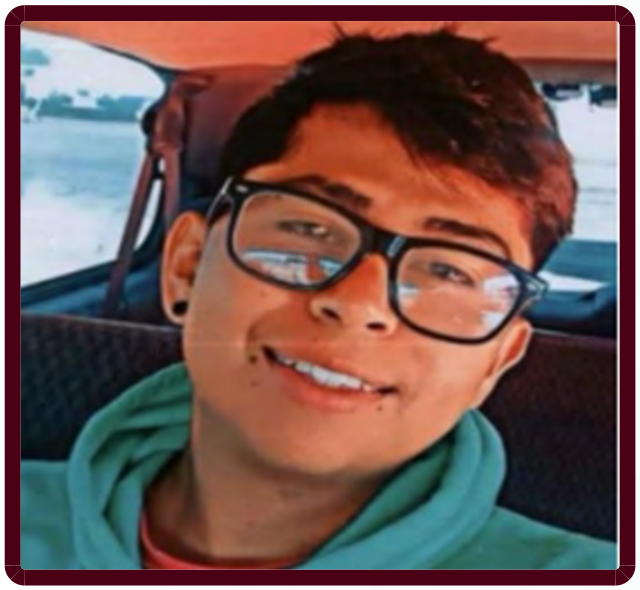

## FICHA DE BÚSQUEDA DE PERSONA DESAPARECIDA

**ANGEL PERALES OLALDE**
**Folio Único de Identificación**
**FI26-1747C1325-DEC1-4448-9338-798B23216497**

**Edad al momento de la desaparición:** 24 **Edad Actual:** 24
**Lugar de nacimiento:** GUANAJUATO
**Sexo:** HOMBRE **Genero:** MASCULINO
**Nacionalidad:** MEXICANA **¿Habla español?:** SI
**Idioma o lengua indígena:** SIN DATO **Discapacidad:** NO
**Fecha de hechos:** 26/04/2026 **Fecha de percato:** 26/04/2026
**Lugar de los hechos:** GUANAJUATO SAN JOSÉ ITURBIDE

### DATOS

| | |
|---|---|
| Características físicas: | complexion: mediana, cara: redondo, color de la piel: moreno, cabello: negro mediano liso, ojos: cafés medianos, nariz: achatada, boca: grande, labios: gruesos, estatura: 170cm, peso: 70kg |
| Señas particulares: | cuenta con una perforacion en la oreja derecha, cuenta con dos lunares en el labio inferior, en el pie izquierdo cuenta con una cicatriz por fractura de aproximadamente 15 centimetros, cuenta con un tatuaje en el pecho del lado izquierdo el cual es trazado del lectrocardiograma con unos manubrios de moto al centro, tatuaje en el pie derecho siendo un triangulo invertido con un circulo y en medio del circulo tiene arboles y una calavera, lunar debajo de la nariz |
| Prendas de vestir: | pantalón color: azul marino/negro, playera color: amarillo, sudadera color: gris/verde, tenis color: negro |
| Autoridades Competentes: | Autoridad que ingresó el reporte: COMISIÓN ESTATAL DE BÚSQUEDA DE PERSONAS DEL ESTADO DE GUANAJUATO. |
| Carpeta de investigación: | 47854/2026 |

La información que se visualiza de la persona desaparecida o no localizada, es recibida e integrada por las autoridades de la Federación y de las Entidades Federativas competentes, por lo que cualquier información que se visualice, puede ser con la autoridad de origen.

**Si tienes información que ayude a la localización de alguna Persona Desaparecida o No Localizada, comunicate desde México al número telefónico 800 028 7783 o WhatsApp 55 1309 9024 y proporciona toda la información que tengas.**

ALERTA NACIONAL

Gobierno de México | Gobernación Secretaría de Gobernación | CNB Comisión Nacional de Búsqueda

# ALERTA NACIONAL



ALERTA NACIONAL

## FICHA DE BÚSQUEDA DE PERSONA DESAPARECIDA

**CARLOS ANTONIO BURGOS QUINTERO**
**Folio Único de Identificación**
**FI26-1A6C7B958-4C3D-4B89-BA22-62F4CEE8849C**

**Edad al momento de la desaparición:** 55 **Edad Actual:** 55
**Lugar de nacimiento:** SINALOA
**Sexo:** HOMBRE **Genero:** MASCULINO **Nombre Social:** SIN PSEUDONIMO
**Nacionalidad:** MEXICANA **¿Habla español?:** SI
**Idioma o lengua indígena:** SIN DATO **Discapacidad:** NO
**Fecha de hechos:** 22/04/2026 **Fecha de percato:** 22/04/2026
**Lugar de los hechos:** SINALOA CULIACÁN

### DATOS

| | |
|---|---|
| Características físicas: | complexion: mediana, cara: ovalado, color de la piel: blanco, cabello: castaño oscuro corto liso, ojos: cafés medianos, nariz: recta, boca: pequeña, labios: delgados, estatura: 170cm, peso: 80kg |
| Señas particulares: | NINGUNA |
| Prendas de vestir: | SIN DATO |
| Autoridades Competentes: | Autoridad que ingresó el reporte: COMISIÓN ESTATAL DE BÚSQUEDA DE PERSONAS EN EL ESTADO DE SINALOA. |
| Carpeta de investigación: | CLN / FEDFP/ 5084/2026 /CI. |

La información que se visualiza de la persona desaparecida o no localizada, es recibida e integrada por las autoridades de la Federación y de las Entidades Federativas competentes, por lo que cualquier información que se visualice, puede ser con la autoridad de origen.

**Si tienes información que ayude a la localización de alguna Persona Desaparecida o No Localizada, comunicate desde México al número telefónico 800 028 7783 o WhatsApp 55 1309 9024 y proporciona toda la información que tengas.**

Gobierno de México | Gobernación | CNB COMISIÓN NACIONAL DE BÚSQUEDA

# ALERTA NACIONAL



ALERTA NACIONAL

## FICHA DE BÚSQUEDA DE PERSONA DESAPARECIDA

**CRISTHIAN ALEXIS MARTINEZ MARTINEZ**
**Folio Único de Identificación**
**FI26-1E8291D0C-415B-445F-BCCA-D8C0F8E70F11**

**Edad al momento de la desaparición:** 30 **Edad Actual:** 30
**Lugar de nacimiento:** CHIAPAS
**Sexo:** HOMBRE **Genero:** MASCULINO
**Nacionalidad:** MEXICANA **¿Habla español?:** SI
**Idioma o lengua indígena:** SIN DATO **Discapacidad:** NO
**Fecha de hechos:** 26/04/2026 **Fecha de percato:** 26/04/2026
**Lugar de los hechos:** CHIAPAS JIQUIPILAS

### DATOS

| | |
|---|---|
| Características físicas: | complexion: mediana, cara: redondo, color de la piel: moreno, cabello: negro corto ondulado, nariz: achatada, boca: grande, labios: gruesos, estatura: 175cm, peso: 78kg |
| Señas particulares: | cicatriz en el menton. |
| Prendas de vestir: | SIN DATO |
| Autoridades Competentes: | Autoridad que ingresó el reporte: FISCALÍA GENERAL DEL ESTADO DE CHIAPAS. |
| Carpeta de investigación: | 0070-046-0422-2026 |

La información que se visualiza de la persona desaparecida o no localizada, es recibida e integrada por las autoridades de la Federación y de las Entidades Federativas competentes, por lo que cualquier información que se visualice, puede ser con la autoridad de origen.

**Si tienes información que ayude a la localización de alguna Persona Desaparecida o No Localizada, comunicate desde México al número telefónico 800 028 7783 o WhatsApp 55 1309 9024 y proporciona toda la información que tengas.**

Gobierno de México | Gobernación Secretaría de Gobernación | CNB Comisión Nacional de Búsqueda

# ALERTA NACIONAL

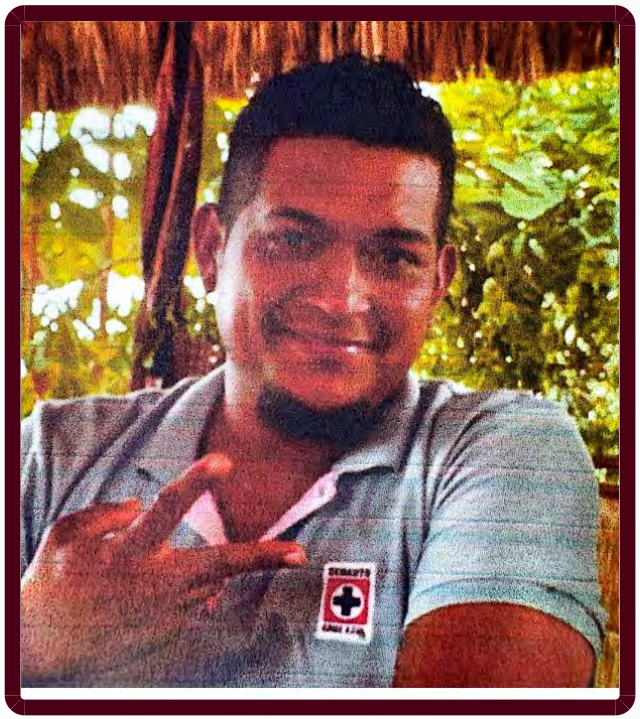

## FICHA DE BÚSQUEDA DE PERSONA DESAPARECIDA

**EMILIO RENDON GUZMAN**
**Folio Único de Identificación**
**FI26-1BC79FB93-566D-4D95-ACCE-53D90E9619B6**

**Edad al momento de la desaparición:** 32 **Edad Actual:** 32
**Lugar de nacimiento:** GUERRERO
**Sexo:** HOMBRE **Genero:** MASCULINO
**Nacionalidad:** MEXICANA **¿Habla español?:** SI
**Idioma o lengua indígena:** SIN DATO **Discapacidad:** NO
**Fecha de hechos:** 20/03/2026 **Fecha de percato:** 20/04/2026
**Lugar de los hechos:** GUERRERO OMETEPEC

### DATOS

| | |
|---|---|
| Características físicas: | complexion: robusta, cara: cuadrado, color de la piel: moreno, cabello: negro corto crespo, ojos: negros pequeños, nariz: recta, boca: mediana, labios: medianos, estatura: 178cm |
| Señas particulares: | cicatriz en el brazo izquierdo producida por un balazo, cicatriz grande en el pie producto de una caida, los dedos de la mano derecha los tiene deformes porque en su trabajo se los trituro, orificio como si usara arete en la oreja izquierda |
| Prendas de vestir: | SIN DATO |
| Autoridades Competentes: | Autoridad que ingresó el reporte: FISCALÍA GENERAL DEL ESTADO DE GUERRERO. |
| Carpeta de investigación: | 12160670500297240426 |

La información que se visualiza de la persona desaparecida o no localizada, es recibida e integrada por las autoridades de la Federación y de las Entidades Federativas competentes, por lo que cualquier información que se visualice, puede ser con la autoridad de origen.

**Si tienes información que ayude a la localización de alguna Persona Desaparecida o No Localizada, comunicate desde México al número telefónico 800 028 7783 o WhatsApp 55 1309 9024 y proporciona toda la información que tengas.**

ALERTA NACIONAL

Gobierno de México | Gobernación | CNB Comisión Nacional de Búsqueda

# ALERTA NACIONAL



ALERTA NACIONAL

## FICHA DE BÚSQUEDA DE PERSONA DESAPARECIDA

**INES CEBALLOS CERVANTES**
**Folio Único de Identificación**
**FI26-102A096DB-B7F4-41BC-8F45-2CBA4942ABC6**

**Edad al momento de la desaparición:** 57 **Edad Actual:** 57
**Lugar de nacimiento:** HIDALGO
**Sexo:** MUJER **Genero:** FEMENINO
**Nacionalidad:** MEXICANA **¿Habla español?:** SI
**Idioma o lengua indígena:** SIN DATO **Discapacidad:** NO
**Fecha de hechos:** 27/04/2026 **Fecha de percato:** 28/04/2026
**Lugar de los hechos:** HIDALGO PACHUCA DE SOTO

### DATOS

| | |
|---|---|
| Características físicas: | complexion: robusta, cara: redondo, color de la piel: moreno, cabello: negro largo ondulado, ojos: cafés pequeños, boca: pequeña, labios: medianos, estatura: 165cm, peso: 68kg |
| Señas particulares: | NINGUNA |
| Prendas de vestir: | blusa, pantiblusa, bluson, chamarra, pantalón, zapatos |
| Autoridades Competentes: | Autoridad que ingresó el reporte: PROCURADURÍA GENERAL DE JUSTICIA DEL ESTADO DE HIDALGO. |
| Carpeta de investigación: | 12-2026-05382 |

La información que se visualiza de la persona desaparecida o no localizada, es recibida e integrada por las autoridades de la Federación y de las Entidades Federativas competentes, por lo que cualquier información que se visualice, puede ser con la autoridad de origen.

**Si tienes información que ayude a la localización de alguna Persona Desaparecida o No Localizada, comunicate desde México al número telefónico 800 028 7783 o WhatsApp 55 1309 9024 y proporciona toda la información que tengas.**

Gobierno de México | Gobernación Secretaría de Gobernación | CNB Comisión Nacional de Búsqueda

# ALERTA NACIONAL

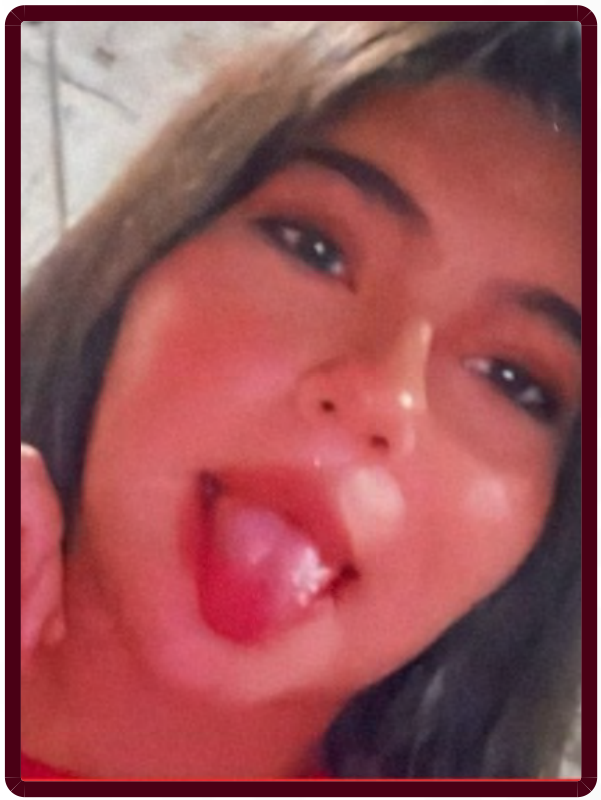

ALERTA NACIONAL

## FICHA DE BÚSQUEDA DE PERSONA DESAPARECIDA

**JACQUELINE GUADALUPE SANCHEZ GIL**
**Folio Único de Identificación**
**FI26-19C796234-F371-4508-AD57-108BC33CBF2C**

**Edad al momento de la desaparición:** 13 **Edad Actual:** 13
**Lugar de nacimiento:** MICHOACAN
**Sexo:** MUJER **Genero:** FEMENINO
**Nacionalidad:** MEXICANA **¿Habla español?:** SI
**Idioma o lengua indígena:** SIN DATO **Discapacidad:** NO
**Fecha de hechos:** 27/04/2026 **Fecha de percato:** 27/04/2026
**Lugar de los hechos:** MICHOACAN SAHUAYO

### DATOS

| | |
|---|---|
| Características físicas: | complexion: mediana, cara: redondo, color de la piel: moreno, cabello: castaño oscuro largo liso, ojos: cafés pequeños, nariz: achatada, boca: mediana, labios: delgados, estatura: 155cm, peso: 60kg |
| Señas particulares: | lunar en medio de las cejas de color oscuro de tamaño pequeño, lunar en la parte trasera del cuello de tamaño brotado tipo verruga de color negro, lunar a la mitad de la espalda de tamaño pequeño de color negro |
| Prendas de vestir: | SIN DATO |
| Autoridades Competentes: | Autoridad que ingresó el reporte: FISCALÍA GENERAL DEL ESTADO DE MICHOACÁN. |
| Carpeta de investigación: | FRJI/17592/2026 |

La información que se visualiza de la persona desaparecida o no localizada, es recibida e integrada por las autoridades de la Federación y de las Entidades Federativas competentes, por lo que cualquier información que se visualice, puede ser con la autoridad de origen.

**Si tienes información que ayude a la localización de alguna Persona Desaparecida o No Localizada, comunicate desde México al número telefónico 800 028 7783 o WhatsApp 55 1309 9024 y proporciona toda la información que tengas.**

Gobierno de México | Gobernación | CNB COMISIÓN NACIONAL DE BÚSQUEDA

# ALERTA NACIONAL



ALERTA NACIONAL

## FICHA DE BÚSQUEDA DE PERSONA DESAPARECIDA

**JESUS BARAJAS LEMUS**
**Folio Único de Identificación**
**FI26-1B404D925-707C-4F9A-9B0A-3E95B770DC2B**

**Edad al momento de la desaparición:** 30 **Edad Actual:** 30
**Lugar de nacimiento:** MICHOACAN
**Sexo:** HOMBRE **Genero:** MASCULINO
**Nacionalidad:** MEXICANA **¿Habla español?:** SI
**Idioma o lengua indígena:** SIN DATO **Discapacidad:** NO
**Fecha de hechos:** 26/04/2026 **Fecha de percato:** 26/04/2026
**Lugar de los hechos:** MICHOACAN JOSÉ SIXTO VERDUZCO

### DATOS

| | |
|---|---|
| Características físicas: | complexion: robusta, cara: redondo, color de la piel: moreno, cabello: negro corto liso, ojos: cafés medianos, nariz: recta, boca: grande, labios: gruesos, estatura: 170cm, peso: 96kg |
| Señas particulares: | lunar en la frente de aproximadamente 5 cm, tatuaje en el antebrazo izquierdo con la leyenda maribel, tatuaje en antebrazo derecho con el nombre de jesus |
| Prendas de vestir: | playera color: blanco |
| Autoridades Competentes: | Autoridad que ingresó el reporte: FISCALÍA GENERAL DEL ESTADO DE MICHOACÁN. |
| Carpeta de investigación: | FRLP/17326/2026 |

La información que se visualiza de la persona desaparecida o no localizada, es recibida e integrada por las autoridades de la Federación y de las Entidades Federativas competentes, por lo que cualquier información que se visualice, puede ser con la autoridad de origen.

**Si tienes información que ayude a la localización de alguna Persona Desaparecida o No Localizada, comunicate desde México al número telefónico 800 028 7783 o WhatsApp 55 1309 9024 y proporciona toda la información que tengas.**

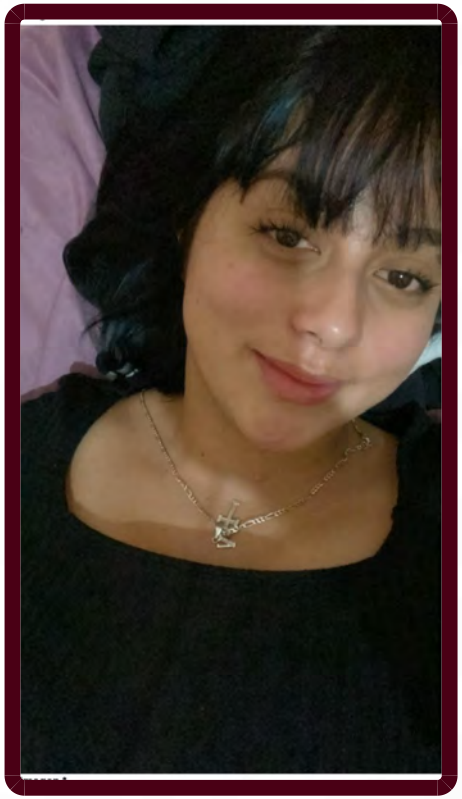

ALERTA NACIONAL

# FICHA DE BÚSQUEDA DE PERSONA DESAPARECIDA

## JOCELYN YAMILET RAMOS MOJICA
**Folio Único de Identificación**
**FI26-1EF5E1B19-48B6-480F-BD4E-DF4EA6765F1F**

**Edad al momento de la desaparición:** 17 **Edad Actual:** 19
**Lugar de nacimiento:** JALISCO
**Sexo:** MUJER **Genero:** FEMENINO
**Nacionalidad:** MEXICANA **¿Habla español?:** SI
**Idioma o lengua indígena:** SIN DATO **Discapacidad:** SIN DATO
**Fecha de hechos:** 20/05/2024 **Fecha de percato:** 20/05/2024
**Lugar de los hechos:** JALISCO GUADALAJARA

## DATOS

| | |
|---|---|
| Características físicas: | complexion: delgada, color de la piel: moreno, cabello: negro largo liso, ojos: cafés medianos, boca: mediana, labios: delgados, estatura: 160cm, peso: 45kg |
| Señas particulares: | tatuaje de una j con un corazon en su muñeca derecha , cicatriz en la frente lado derecho, cicatriz por varicela , cicatriz en el tobillo derecho riz en la clavicula por varicela, cicatriz en el tobillo derecho , lunar en el chamorro derecho negro circular, lunar tipo mancha cooor cafe claro, tatuaje de una j con un corazon en su muñeca derecha , cicatriz en la frente lado derecho, cicatriz por varicela , cicatriz en el tobillo derecho riz en la clavicula por varicela, cicatriz en el tobillo derecho , lunar en el chamorro derecho negro circular, lunar tipo mancha cooor cafe claro |
| Prendas de vestir: | SIN DATO |
| Autoridades Competentes: | Autoridad que ingresó el reporte: COMISIÓN NACIONAL DE BÚSQUEDA. |
| Carpeta de investigación: | |

La información que se visualiza de la persona desaparecida o no localizada, es recibida e integrada por las autoridades de la Federación y de las Entidades Federativas competentes, por lo que cualquier información que se visualice, puede ser con la autoridad de origen.

**Si tienes información que ayude a la localización de alguna Persona Desaparecida o No Localizada, comunicate desde México al número telefónico 800 028 7783 o WhatsApp 55 1309 9024 y proporciona toda la información que tengas.**

Gobierno de México | Gobernación | CNB COMISIÓN NACIONAL DE BÚSQUEDA

# ALERTA NACIONAL



## FICHA DE BÚSQUEDA DE PERSONA DESAPARECIDA

**JOSE BEQUENVAWERT HERNANDEZ CARDENAS**
**Folio Único de Identificación**
**FI26-11BDD64B3-861D-4E4E-9347-7B0F49C4775E**

**Edad al momento de la desaparición:** 46 **Edad Actual:** 46
**Lugar de nacimiento:** SINALOA
**Sexo:** HOMBRE **Genero:** MASCULINO **Nombre Social:** SIN PSEUDONIMO
**Nacionalidad:** MEXICANA **¿Habla español?:** SI
**Idioma o lengua indígena:** SIN DATO **Discapacidad:** NO
**Fecha de hechos:** 24/04/2026 **Fecha de percato:** 24/04/2026
**Lugar de los hechos:** SINALOA EL DORADO

### DATOS

| | |
|---|---|
| Características físicas: | complexion: delgada, cara: ovalado, color de la piel: moreno, cabello: negro corto ondulado, ojos: cafés medianos, nariz: recta, boca: mediana, labios: delgados, estatura: 170cm, peso: 65kg |
| Señas particulares: | cicatriz a la altura del ojo derecho, cicatriz entre las cejas, cicatriz en la mejilla del lado derecho |
| Prendas de vestir: | SIN DATO |
| Autoridades Competentes: | Autoridad que ingresó el reporte: COMISIÓN ESTATAL DE BÚSQUEDA DE PERSONAS EN EL ESTADO DE SINALOA. |
| Carpeta de investigación: | CLN/FEDFP/5100/2026 |

La información que se visualiza de la persona desaparecida o no localizada, es recibida e integrada por las autoridades de la Federación y de las Entidades Federativas competentes, por lo que cualquier información que se visualice, puede ser con la autoridad de origen.

**Si tienes información que ayude a la localización de alguna Persona Desaparecida o No Localizada, comunicate desde México al número telefónico 800 028 7783 o WhatsApp 55 1309 9024 y proporciona toda la información que tengas.**

ALERTA NACIONAL

Gobierno de México | Gobernación Secretaría de Gobernación | CNB Comisión Nacional de Búsqueda

# ALERTA NACIONAL



## FICHA DE BÚSQUEDA DE PERSONA DESAPARECIDA

**JOSE MARIO LOZANO GANDARA**
**Folio Único de Identificación**
**FI26-17D8D1B74-EF20-4030-BE8F-F48911BE5809**

**Edad al momento de la desaparición:** 63 **Edad Actual:** 63
**Lugar de nacimiento:** SINALOA
**Sexo:** HOMBRE **Genero:** MASCULINO **Nombre Social:** SIN PSEUDONIMO
**Nacionalidad:** MEXICANA **¿Habla español?:** SI
**Idioma o lengua indígena:** SIN DATO **Discapacidad:** NO
**Fecha de hechos:** 26/04/2026 **Fecha de percato:** 26/04/2026
**Lugar de los hechos:** SINALOA NAVOLATO

### DATOS

| | |
|---|---|
| Características físicas: | complexion: delgada, cara: ovalado, color de la piel: moreno, cabello: entrecano corto liso, ojos: cafés medianos, nariz: recta, boca: mediana, labios: delgados, estatura: 167cm, peso: 70kg |
| Señas particulares: | NINGUNA |
| Prendas de vestir: | SIN DATO |
| Autoridades Competentes: | Autoridad que ingresó el reporte: COMISIÓN ESTATAL DE BÚSQUEDA DE PERSONAS EN EL ESTADO DE SINALOA. |
| Carpeta de investigación: | CLN/FEDFP/4912/2026 |

La información que se visualiza de la persona desaparecida o no localizada, es recibida e integrada por las autoridades de la Federación y de las Entidades Federativas competentes, por lo que cualquier información que se visualice, puede ser con la autoridad de origen.

**Si tienes información que ayude a la localización de alguna Persona Desaparecida o No Localizada, comunicate desde México al número telefónico 800 028 7783 o WhatsApp 55 1309 9024 y proporciona toda la información que tengas.**

ALERTA NACIONAL

Gobierno de México | Gobernación Secretaría de Gobernación | CNB Comisión Nacional de Búsqueda

# ALERTA NACIONAL




ALERTA NACIONAL

## FICHA DE BÚSQUEDA DE PERSONA DESAPARECIDA

**JOSE SANTOS HUERTA LANDA**
**Folio Único de Identificación**
**FI26-1B194B7BD-DC38-400C-B389-665CBAE479E9**

**Edad al momento de la desaparición:** 57 **Edad Actual:** 57
**Lugar de nacimiento:** VERACRUZ
**Sexo:** HOMBRE **Genero:** MASCULINO
**Nacionalidad:** MEXICANA **¿Habla español?:** SI
**Idioma o lengua indígena:** SIN DATO **Discapacidad:** NO
**Fecha de hechos:** 26/04/2026 **Fecha de percato:** 28/04/2026
**Lugar de los hechos:** VERACRUZ LAS VIGAS DE RAMÍREZ

| DATOS | |
|---|---|
| Características físicas: | complexion: mediana, color de la piel: moreno, cabello: cano corto liso, ojos: cafés medianos, nariz: achatada, boca: mediana, labios: delgados, estatura: 150cm, peso: 75kg |
| Señas particulares: | pequeñas cicatricez en la frente |
| Prendas de vestir: | SIN DATO |
| Autoridades Competentes: | Autoridad que ingresó el reporte: FISCALÍA GENERAL DEL ESTADO DE VERACRUZ DE IGNACIO DE LA LLAVE. |
| Carpeta de investigación: | XAL/FIM/FEADPD/89/2026 |

La información que se visualiza de la persona desaparecida o no localizada, es recibida e integrada por las autoridades de la Federación y de las Entidades Federativas competentes, por lo que cualquier información que se visualice, puede ser con la autoridad de origen.

**Si tienes información que ayude a la localización de alguna Persona Desaparecida o No Localizada, comunicate desde México al número telefónico 800 028 7783 o WhatsApp 55 1309 9024 y proporciona toda la información que tengas.**

Gobierno de México | Gobernación Secretaría de Gobernación | CNB Comisión Nacional de Búsqueda

# ALERTA NACIONAL



ALERTA NACIONAL

## FICHA DE BÚSQUEDA DE PERSONA DESAPARECIDA

**JULIANA URQUIZO GARCIA**
**Folio Único de Identificación**
**FI26-19B463C30-C5AF-4536-9F25-BDD96AAFFB29**

**Edad al momento de la desaparición:** 55 **Edad Actual:** 55
**Lugar de nacimiento:** ZACATECAS
**Sexo:** MUJER **Genero:** FEMENINO
**Nacionalidad:** MEXICANA **¿Habla español?:** SI
**Idioma o lengua indígena:** SIN DATO **Discapacidad:** NO
**Fecha de hechos:** 27/04/2026 **Fecha de percato:** 27/04/2026
**Lugar de los hechos:** ZACATECAS VILLANUEVA

### DATOS

| | |
|---|---|
| Características físicas: | complexion: robusta, cara: redondo, color de la piel: moreno, ojos: cafés grandes, boca: grande, estatura: 168cm, peso: 80kg |
| Señas particulares: | NINGUNA |
| Prendas de vestir: | SIN DATO |
| Autoridades Competentes: | Autoridad que ingresó el reporte: FISCALÍA GENERAL DE JUSTICIA DEL ESTADO DE ZACATECAS. |
| Carpeta de investigación: | FGJEZ/FEDFPDCP-ZAC/4097/2026-4 |

La información que se visualiza de la persona desaparecida o no localizada, es recibida e integrada por las autoridades de la Federación y de las Entidades Federativas competentes, por lo que cualquier información que se visualice, puede ser con la autoridad de origen.

**Si tienes información que ayude a la localización de alguna Persona Desaparecida o No Localizada, comunicate desde México al número telefónico 800 028 7783 o WhatsApp 55 1309 9024 y proporciona toda la información que tengas.**

Gobierno de México | Gobernación Secretaría de Gobernación | CNB Comisión Nacional de Búsqueda

# ALERTA NACIONAL



ALERTA NACIONAL

## FICHA DE BÚSQUEDA DE PERSONA DESAPARECIDA

**KEVIN OSVALDO MAGALLANES LANDEROS**
**Folio Único de Identificación**
**FI26-1A879ECA1-4B5F-4774-B4FE-6343C6F05B23**

**Edad al momento de la desaparición:** 24 **Edad Actual:** 24
**Lugar de nacimiento:** JALISCO
**Sexo:** HOMBRE **Genero:** MASCULINO
**Nacionalidad:** MEXICANA **¿Habla español?:** SI
**Idioma o lengua indígena:** SIN DATO **Discapacidad:** NO
**Fecha de hechos:** 19/04/2026 **Fecha de percato:** 19/04/2026
**Lugar de los hechos:** JALISCO ACATLÁN DE JUÁREZ

### DATOS

| | |
|---|---|
| Características físicas: | complexion: mediana, cara: ovalado, color de la piel: blanco, cabello: negro corto liso, ojos: cafés medianos, nariz: recta, boca: mediana, labios: medianos, estatura: 170cm, peso: 77kg |
| Señas particulares: | cicatrices en ambos biceps, lunar grande de color cafe claro en la cadera y parte de la pompa derecha, en el brazo derecho una flecha, tatuaje en el antebrazo derecho sin recordar que diseño es, en antebrazo izquierdo la cara de un leon, hombro derecho las iniciales k.o.m.l. con una cruz |
| Prendas de vestir: | pants color: gris |
| Autoridades Competentes: | Autoridad que ingresó el reporte: FISCALÍA GENERAL DEL ESTADO DE JALISCO. |
| Carpeta de investigación: | 24646/2026 |

La información que se visualiza de la persona desaparecida o no localizada, es recibida e integrada por las autoridades de la Federación y de las Entidades Federativas competentes, por lo que cualquier información que se visualice, puede ser con la autoridad de origen.

**Si tienes información que ayude a la localización de alguna Persona Desaparecida o No Localizada, comunicate desde México al número telefónico 800 028 7783 o WhatsApp 55 1309 9024 y proporciona toda la información que tengas.**

Gobierno de México | Gobernación | CNB COMISIÓN NACIONAL DE BÚSQUEDA

# ALERTA NACIONAL



ALERTA NACIONAL

## FICHA DE BÚSQUEDA DE PERSONA DESAPARECIDA

**MARIA GUADALUPE HERNANDEZ HERNANDEZ**
**Folio Único de Identificación**
**FI26-1A0F95E6F-2481-44E0-AA19-CEA11767C908**

**Edad al momento de la desaparición:** 15 **Edad Actual:** 15
**Lugar de nacimiento:** TABASCO
**Sexo:** MUJER **Genero:** FEMENINO
**Nacionalidad:** MEXICANA **¿Habla español?:** SI
**Idioma o lengua indígena:** SIN DATO **Discapacidad:** NO
**Fecha de hechos:** 09/03/2026 **Fecha de percato:** 09/03/2026
**Lugar de los hechos:** TABASCO CENTLA

### DATOS

| | |
|---|---|
| Características físicas: | complexion: delgada, cara: ovalado, color de la piel: trigueño, cabello: castaño claro largo ondulado, nariz: recta, boca: mediana, labios: gruesos, estatura: 162cm, peso: 50kg |
| Señas particulares: | cicatriz de 10 cm mano izquierda |
| Prendas de vestir: | SIN DATO |
| Autoridades Competentes: | Autoridad que ingresó el reporte: COMISIÓN ESTATAL DE BÚSQUEDA DE PERSONAS EN EL ESTADO DE TABASCO. |
| Carpeta de investigación: | CI-FEIDDP-AA-37/2026 |

La información que se visualiza de la persona desaparecida o no localizada, es recibida e integrada por las autoridades de la Federación y de las Entidades Federativas competentes, por lo que cualquier información que se visualice, puede ser con la autoridad de origen.

**Si tienes información que ayude a la localización de alguna Persona Desaparecida o No Localizada, comunicate desde México al número telefónico 800 028 7783 o WhatsApp 55 1309 9024 y proporciona toda la información que tengas.**

Gobierno de México | Gobernación | CNB COMISIÓN NACIONAL DE BÚSQUEDA

# ALERTA NACIONAL



ALERTA NACIONAL

## FICHA DE BÚSQUEDA DE PERSONA DESAPARECIDA

**MOISES IVAN OVANDO VALENCIA**
**Folio Único de Identificación**
**FI26-155B73931-7BF0-484D-8E30-2442BF8929DF**

**Edad al momento de la desaparición:** 37 **Edad Actual:** 37
**Lugar de nacimiento:** CHIAPAS
**Sexo:** HOMBRE **Genero:** MASCULINO
**Nacionalidad:** MEXICANA **¿Habla español?:** SI
**Idioma o lengua indígena:** SIN DATO **Discapacidad:** NO
**Fecha de hechos:** 26/04/2026 **Fecha de percato:** 26/04/2026
**Lugar de los hechos:** CHIAPAS JIQUIPILAS

### DATOS

| | |
|---|---|
| Características físicas: | complexion: robusta, cara: redondo, color de la piel: moreno, cabello: negro largo liso, ojos: negros medianos, nariz: achatada, boca: grande, labios: gruesos, estatura: 165cm, peso: 78kg |
| Señas particulares: | NINGUNA |
| Prendas de vestir: | SIN DATO |
| Autoridades Competentes: | Autoridad que ingresó el reporte: FISCALÍA GENERAL DEL ESTADO DE CHIAPAS. |
| Carpeta de investigación: | 0070-046-0422-2026 |

La información que se visualiza de la persona desaparecida o no localizada, es recibida e integrada por las autoridades de la Federación y de las Entidades Federativas competentes, por lo que cualquier información que se visualice, puede ser con la autoridad de origen.

**Si tienes información que ayude a la localización de alguna Persona Desaparecida o No Localizada, comunicate desde México al número telefónico 800 028 7783 o WhatsApp 55 1309 9024 y proporciona toda la información que tengas.**

Gobierno de México | Gobernación Secretaría de Gobernación | CNB Comisión Nacional de Búsqueda

# ALERTA NACIONAL



## FICHA DE BÚSQUEDA DE PERSONA DESAPARECIDA

**PAULINO CANO RODRIGUEZ**
**Folio Único de Identificación**
**FI26-1A2E8A3F3-0B40-422A-AE80-B2550A326BD4**

**Edad al momento de la desaparición:** 71 **Edad Actual:** 71
**Lugar de nacimiento:** CIUDAD DE MEXICO
**Sexo:** HOMBRE **Genero:** MASCULINO
**Nacionalidad:** MEXICANA **¿Habla español?:** SI
**Idioma o lengua indígena:** SIN DATO **Discapacidad:** SI
**Fecha de hechos:** 26/04/2026 **Fecha de percato:** 26/04/2026
**Lugar de los hechos:** CIUDAD DE MEXICO XOCHIMILCO

## DATOS

| | |
|---|---|
| Características físicas: | complexion: delgada, cara: rectangular, color de la piel: moreno, cabello: cano corto ondulado, nariz: recta, boca: grande, labios: gruesos, estatura: 167cm, peso: 70kg |
| Señas particulares: | NINGUNA |
| Prendas de vestir: | chamarra, pantalón, zapatos |
| Autoridades Competentes: | Autoridad que ingresó el reporte: PORTAL. |
| Carpeta de investigación: | SIN DATO |

La información que se visualiza de la persona desaparecida o no localizada, es recibida e integrada por las autoridades de la Federación y de las Entidades Federativas competentes, por lo que cualquier información que se visualice, puede ser con la autoridad de origen.

**Si tienes información que ayude a la localización de alguna Persona Desaparecida o No Localizada, comunicate desde México al número telefónico 800 028 7783 o WhatsApp 55 1309 9024 y proporciona toda la información que tengas.**

ALERTA NACIONAL

Gobierno de México | Gobernación Secretaría de Gobernación | CNB Comisión Nacional de Búsqueda

# ALERTA NACIONAL



ALERTA NACIONAL

## FICHA DE BÚSQUEDA DE PERSONA DESAPARECIDA

**RENATO PEÑA CRUZ**
**Folio Único de Identificación**
**FI26-1F330BE5C-F98D-42C2-B0AD-F5B8B9B7E072**

**Edad al momento de la desaparición:** 48 **Edad Actual:** 48
**Lugar de nacimiento:** MICHOACAN
**Sexo:** HOMBRE **Genero:** MASCULINO
**Nacionalidad:** MEXICANA **¿Habla español?:** SI
**Idioma o lengua indígena:** SIN DATO **Discapacidad:** NO
**Fecha de hechos:** 26/04/2026 **Fecha de percato:** 26/04/2026
**Lugar de los hechos:** MICHOACAN ZINAPÉCUARO

### DATOS

| | |
|---|---|
| Características físicas: | complexion: robusta, cara: redondo, color de la piel: moreno, cabello: negro corto ondulado, ojos: cafés pequeños, nariz: recta, boca: mediana, labios: delgados, estatura: 164cm, peso: 90kg |
| Señas particulares: | NINGUNA |
| Prendas de vestir: | SIN DATO |
| Autoridades Competentes: | Autoridad que ingresó el reporte: FISCALÍA GENERAL DEL ESTADO DE MICHOACÁN. |
| Carpeta de investigación: | FEPD/17516/2026 |

La información que se visualiza de la persona desaparecida o no localizada, es recibida e integrada por las autoridades de la Federación y de las Entidades Federativas competentes, por lo que cualquier información que se visualice, puede ser con la autoridad de origen.

**Si tienes información que ayude a la localización de alguna Persona Desaparecida o No Localizada, comunicate desde México al número telefónico 800 028 7783 o WhatsApp 55 1309 9024 y proporciona toda la información que tengas.**

Gobierno de México | Gobernación Secretaría de Gobernación | CNB Comisión Nacional de Búsqueda

# ALERTA NACIONAL



ALERTA NACIONAL

## FICHA DE BÚSQUEDA DE PERSONA DESAPARECIDA

**VICTOR MANUEL CABALLERO DE LA CRUZ**
**Folio Único de Identificación**
**FI26-1373E28F7-0DAD-4002-BC6F-C318A09FCEB9**

**Edad al momento de la desaparición:** 44 **Edad Actual:** 44
**Lugar de nacimiento:** CHIAPAS
**Sexo:** HOMBRE **Genero:** MASCULINO
**Nacionalidad:** MEXICANA **¿Habla español?:** SI
**Idioma o lengua indígena:** SIN DATO **Discapacidad:** NO
**Fecha de hechos:** 26/04/2026 **Fecha de percato:** 26/04/2026
**Lugar de los hechos:** CHIAPAS JIQUIPILAS

### DATOS

| | |
|---|---|
| Características físicas: | complexion: delgada, color de la piel: moreno, cabello: negro mediano ondulado, ojos: cafés pequeños, nariz: alomada, boca: mediana, labios: delgados, estatura: 150cm, peso: 60kg |
| Señas particulares: | tatuaje imagen de la virgen de guadalupe en el brazo izquierdo. |
| Prendas de vestir: | SIN DATO |
| Autoridades Competentes: | Autoridad que ingresó el reporte: FISCALÍA GENERAL DEL ESTADO DE CHIAPAS. |
| Carpeta de investigación: | 0070-046-0422-2026 |

La información que se visualiza de la persona desaparecida o no localizada, es recibida e integrada por las autoridades de la Federación y de las Entidades Federativas competentes, por lo que cualquier información que se visualice, puede ser con la autoridad de origen.

**Si tienes información que ayude a la localización de alguna Persona Desaparecida o No Localizada, comunicate desde México al número telefónico 800 028 7783 o WhatsApp 55 1309 9024 y proporciona toda la información que tengas.**

Gobierno de México | Gobernación | CNB Comisión Nacional de Búsqueda

# ALERTA NACIONAL

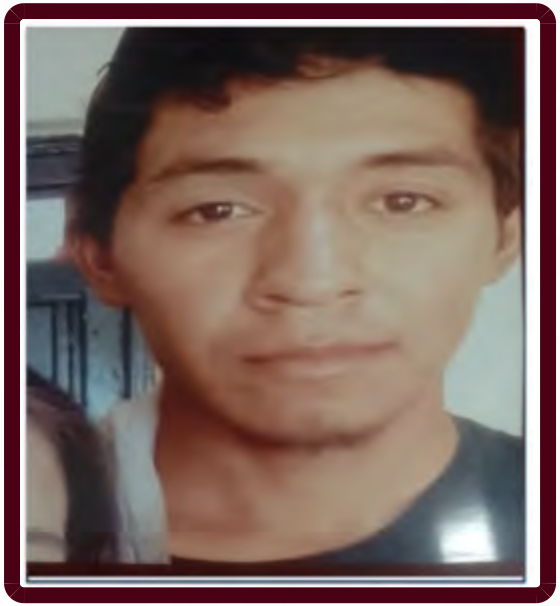

## FICHA DE BÚSQUEDA DE PERSONA DESAPARECIDA

**ALEXIS MIGUEL GARCIA ROBLEDO**
**Folio Único de Identificación**
**FI26-1038402E4-44AB-4666-977D-BA76DBE1F9FC**

**Edad al momento de la desaparición:** 23 **Edad Actual:** 23
**Lugar de nacimiento:** ZACATECAS
**Sexo:** HOMBRE **Genero:** MASCULINO
**Nacionalidad:** MEXICANA **¿Habla español?:** SIN DATO
**Idioma o lengua indígena:** SIN DATO **Discapacidad:** NO
**Fecha de hechos:** 07/04/2026 **Fecha de percato:** 07/04/2026
**Lugar de los hechos:** ZACATECAS TLALTENANGO DE SÁNCHEZ ROMÁN

| DATOS | |
|---|---|
| Características físicas: | complexion: delgada, cara: ovalado, color de la piel: moreno, ojos: miel medianos, nariz: recta, labios: delgados, estatura: 170cm, peso: 70kg |
| Señas particulares: | tatuaje en el antebrazo izquierdo, tatuaje en antebrazo derecho, tatuaje en el hombro sin saver que figuras sean, tatuaje en la pantorrilla derecha la figura de una calavera |
| Prendas de vestir: | SIN DATO |
| Autoridades Competentes: | Autoridad que ingresó el reporte: FISCALÍA GENERAL DE JUSTICIA DEL ESTADO DE ZACATECAS. |
| Carpeta de investigación: | FGJEZ/FEDFPDCP-ZAC/4020/2026-4 |

La información que se visualiza de la persona desaparecida o no localizada, es recibida e integrada por las autoridades de la Federación y de las Entidades Federativas competentes, por lo que cualquier información que se visualice, puede ser con la autoridad de origen.

**Si tienes información que ayude a la localización de alguna Persona Desaparecida o No Localizada, comunicate desde México al número telefónico 800 028 7783 o WhatsApp 55 1309 9024 y proporciona toda la información que tengas.**

ALERTA NACIONAL

Gobierno de México | Gobernación Secretaría de Gobernación | CNB Comisión Nacional de Búsqueda

# ALERTA NACIONAL



ALERTA NACIONAL

## FICHA DE BÚSQUEDA DE PERSONA DESAPARECIDA

**DIONICIO RODRIGUEZ HERNANDEZ**
**Folio Único de Identificación**
**FI26-1D041DECF-6EBF-4153-AFE7-6DCAA74EE2DF**

**Edad al momento de la desaparición:** 51 **Edad Actual:** 51
**Lugar de nacimiento:** TAMAULIPAS
**Sexo:** HOMBRE **Genero:** MASCULINO
**Nacionalidad:** MEXICANA **¿Habla español?:** SI
**Idioma o lengua indígena:** SIN DATO **Discapacidad:** SI
**Fecha de hechos:** 17/04/2026 **Fecha de percato:** 17/04/2026
**Lugar de los hechos:** TAMAULIPAS REYNOSA

### DATOS

| | |
|---|---|
| Características físicas: | complexion: delgada, cara: ovalado, color de la piel: trigueño, cabello: entrecano corto liso, estatura: 164cm, peso: 80kg |
| Señas particulares: | tatuaje en el abdomen con la leyenda lucy, tatuaje en la parte alta de la espalda con la leyenda rodriguez |
| Prendas de vestir: | camisa color: azul marino, pantalón color: azul, tenis color: blanco |
| Autoridades Competentes: | Autoridad que ingresó el reporte: FISCALÍA GENERAL DE JUSTICIA DEL ESTADO DE TAMAULIPAS. |
| Carpeta de investigación: | FGJT/FEIDDFP/REY/UE1/00131/2026 |

La información que se visualiza de la persona desaparecida o no localizada, es recibida e integrada por las autoridades de la Federación y de las Entidades Federativas competentes, por lo que cualquier información que se visualice, puede ser con la autoridad de origen.

**Si tienes información que ayude a la localización de alguna Persona Desaparecida o No Localizada, comunicate desde México al número telefónico 800 028 7783 o WhatsApp 55 1309 9024 y proporciona toda la información que tengas.**

Gobierno de México | Gobernación Secretaría de Gobernación | CNB Comisión Nacional de Búsqueda

# ALERTA NACIONAL



## FICHA DE BÚSQUEDA DE PERSONA DESAPARECIDA

**ERIKA LIZETH VALDESPINO MARES**
**Folio Único de Identificación**
**FI26-1D23A60C5-E541-4B2D-9D70-A26B3E6EC6A8**

**Edad al momento de la desaparición:** 22 **Edad Actual:** 22
**Lugar de nacimiento:** MICHOACAN
**Sexo:** MUJER **Genero:** FEMENINO
**Nacionalidad:** MEXICANA **¿Habla español?:** SI
**Idioma o lengua indígena:** SIN DATO **Discapacidad:** NO
**Fecha de hechos:** 22/04/2026 **Fecha de percato:** 22/04/2026
**Lugar de los hechos:** MICHOACAN MORELIA

### DATOS

| | |
|---|---|
| Características físicas: | complexion: delgada, cara: ovalado, color de la piel: moreno, cabello: castaño claro largo liso, ojos: cafés grandes, nariz: recta, boca: mediana, labios: medianos, estatura: 150cm, peso: 46kg |
| Señas particulares: | tatuaje arriba de la ceja derecha con la leyenda sainth |
| Prendas de vestir: | SIN DATO |
| Autoridades Competentes: | Autoridad que ingresó el reporte: FISCALÍA GENERAL DEL ESTADO DE MICHOACÁN. |
| Carpeta de investigación: | FEPD/17263/2026 |

La información que se visualiza de la persona desaparecida o no localizada, es recibida e integrada por las autoridades de la Federación y de las Entidades Federativas competentes, por lo que cualquier información que se visualice, puede ser con la autoridad de origen.

**Si tienes información que ayude a la localización de alguna Persona Desaparecida o No Localizada, comunicate desde México al número telefónico 800 028 7783 o WhatsApp 55 1309 9024 y proporciona toda la información que tengas.**

ALERTA NACIONAL

Gobierno de México | Gobernación Secretaría de Gobernación | CNB Comisión Nacional de Búsqueda

# ALERTA NACIONAL



## FICHA DE BÚSQUEDA DE PERSONA DESAPARECIDA

**HORACIO ALBERTO VELAZQUEZ LOPEZ**
**Folio Único de Identificación**
**FI26-1665BC8D1-67D1-43FC-8578-14EFCE4D6E93**

**Edad al momento de la desaparición:** 17 **Edad Actual:** 17
**Lugar de nacimiento:** SINALOA
**Sexo:** HOMBRE **Genero:** MASCULINO **Nombre Social:** SIN PSEUDONIMO
**Nacionalidad:** MEXICANA **¿Habla español?:** SI
**Idioma o lengua indígena:** SIN DATO **Discapacidad:** NO
**Fecha de hechos:** 22/04/2026 **Fecha de percato:** 22/04/2026
**Lugar de los hechos:** SINALOA NAVOLATO

### DATOS

| | |
|---|---|
| Características físicas: | complexion: robusta, cara: redondo, color de la piel: moreno, cabello: negro largo ondulado, ojos: cafés medianos, nariz: recta, boca: mediana, labios: gruesos, estatura: 180cm, peso: 90kg |
| Señas particulares: | lunar de color cafe a un lado del ombligo |
| Prendas de vestir: | SIN DATO |
| Autoridades Competentes: | Autoridad que ingresó el reporte: COMISIÓN ESTATAL DE BÚSQUEDA DE PERSONAS EN EL ESTADO DE SINALOA. |
| Carpeta de investigación: | CLN / FEDFP/ 5029/ 2026 /CI. |

La información que se visualiza de la persona desaparecida o no localizada, es recibida e integrada por las autoridades de la Federación y de las Entidades Federativas competentes, por lo que cualquier información que se visualice, puede ser con la autoridad de origen.

**Si tienes información que ayude a la localización de alguna Persona Desaparecida o No Localizada, comunicate desde México al número telefónico 800 028 7783 o WhatsApp 55 1309 9024 y proporciona toda la información que tengas.**

ALERTA NACIONAL

Gobierno de México | Gobernación Secretaría de Gobernación | CNB Comisión Nacional de Búsqueda

# ALERTA NACIONAL



ALERTA NACIONAL

## FICHA DE BÚSQUEDA DE PERSONA DESAPARECIDA

**JAIRO YUREM JIMENEZ ORTIZ**
**Folio Único de Identificación**
**FI26-1506CAC35-0164-4D60-93F6-E393EE5A7556**

**Edad al momento de la desaparición:** 18 **Edad Actual:** 18
**Lugar de nacimiento:** SINALOA
**Sexo:** HOMBRE **Genero:** MASCULINO **Nombre Social:** SIN DATO SIN DATO SIN DATO
**Nacionalidad:** MEXICANA **¿Habla español?:** SI
**Idioma o lengua indígena:** SIN DATO **Discapacidad:** NO
**Fecha de hechos:** 02/04/2026 **Fecha de percato:** 02/04/2026
**Lugar de los hechos:** SINALOA MAZATLÁN

### DATOS

| | |
|---|---|
| Características físicas: | complexion: delgada, cara: no recuerda, color de la piel: blanco, cabello: negro largo ondulado, ojos: cafés medianos, nariz: no recuerda, boca: grande, labios: delgados, estatura: 185cm, peso: 70kg |
| Señas particulares: | cicatriz ubicada en la frente a la altura de la ceja izquierda. |
| Prendas de vestir: | SIN DATO |
| Autoridades Competentes: | Autoridad que ingresó el reporte: COMISIÓN ESTATAL DE BÚSQUEDA DE PERSONAS EN EL ESTADO DE SINALOA. |
| Carpeta de investigación: | MAZTL/FEDFP/3320/2026/CI |

La información que se visualiza de la persona desaparecida o no localizada, es recibida e integrada por las autoridades de la Federación y de las Entidades Federativas competentes, por lo que cualquier información que se visualice, puede ser con la autoridad de origen.

**Si tienes información que ayude a la localización de alguna Persona Desaparecida o No Localizada, comunicate desde México al número telefónico 800 028 7783 o WhatsApp 55 1309 9024 y proporciona toda la información que tengas.**

Gobierno de México | Gobernación Secretaría de Gobernación | CNB Comisión Nacional de Búsqueda

# ALERTA NACIONAL



## FICHA DE BÚSQUEDA DE PERSONA DESAPARECIDA

**JASTIN YAIR ORTEGA VARGAS**
**Folio Único de Identificación**
**FI26-151BB0BC1-EC64-44EB-AEF2-D349B7A5F30D**

**Edad al momento de la desaparición:** 20 **Edad Actual:** 20
**Lugar de nacimiento:** SINALOA
**Sexo:** HOMBRE **Genero:** MASCULINO
**Nacionalidad:** MEXICANA **¿Habla español?:** SI
**Idioma o lengua indígena:** SIN DATO **Discapacidad:** NO
**Fecha de hechos:** 02/04/2026 **Fecha de percato:** 02/04/2026
**Lugar de los hechos:** SINALOA MAZATLÁN

### DATOS

| | |
|---|---|
| Características físicas: | complexion: delgada, cara: ovalado, color de la piel: moreno, cabello: castaño oscuro corto ondulado, ojos: cafés pequeños, nariz: achatada, boca: grande, labios: gruesos, estatura: 185cm, peso: 80kg |
| Señas particulares: | tatuajes tatuaje con la figura de un ojo, una boca con dientes y una lengua en parte externa de mano derecha. tatuaje con numeros en dedos de mano derecha. desconoce si tenga mas tatuajes |
| Prendas de vestir: | SIN DATO |
| Autoridades Competentes: | Autoridad que ingresó el reporte: FISCALÍA GENERAL DEL ESTADO DE SINALOA. |
| Carpeta de investigación: | MAZTL/FEDFP/3664/2026/CI |

La información que se visualiza de la persona desaparecida o no localizada, es recibida e integrada por las autoridades de la Federación y de las Entidades Federativas competentes, por lo que cualquier información que se visualice, puede ser con la autoridad de origen.

**Si tienes información que ayude a la localización de alguna Persona Desaparecida o No Localizada, comunicate desde México al número telefónico 800 028 7783 o WhatsApp 55 1309 9024 y proporciona toda la información que tengas.**

ALERTA NACIONAL

Gobierno de México | Gobernación | CNB COMISIÓN NACIONAL DE BÚSQUEDA

# ALERTA NACIONAL



ALERTA NACIONAL

## FICHA DE BÚSQUEDA DE PERSONA DESAPARECIDA

**JESUS ANGEL OSUNA PEÑA**
**Folio Único de Identificación**
**FI26-18EB15DBC-664B-4D04-80C8-89E3ED844D79**

**Edad al momento de la desaparición:** 17 **Edad Actual:** 17
**Lugar de nacimiento:** BAJA CALIFORNIA
**Sexo:** HOMBRE **Genero:** MASCULINO
**Nacionalidad:** MEXICANA **¿Habla español?:** SI
**Idioma o lengua indígena:** SIN DATO **Discapacidad:** NO
**Fecha de hechos:** 25/04/2026 **Fecha de percato:** 26/04/2026
**Lugar de los hechos:** BAJA CALIFORNIA TECATE

### DATOS

| | |
|---|---|
| Características físicas: | complexion: delgada, cara: ovalado, color de la piel: moreno, cabello: castaño oscuro corto liso, ojos: cafés medianos, nariz: recta, boca: mediana, labios: medianos, estatura: 173cm |
| Señas particulares: | las letras lv en anular de mano derecha, y la imagen de un elefante en dedo meñique de mano derecha, en mejilla |
| Prendas de vestir: | SIN DATO |
| Autoridades Competentes: | Autoridad que ingresó el reporte: COMISIÓN ESTATAL DE BÚSQUEDA DE PERSONAS DEL ESTADO DE BAJA CALIFORNIA. |
| Carpeta de investigación: | 0203-2026-01459/NAC |

La información que se visualiza de la persona desaparecida o no localizada, es recibida e integrada por las autoridades de la Federación y de las Entidades Federativas competentes, por lo que cualquier información que se visualice, puede ser con la autoridad de origen.

**Si tienes información que ayude a la localización de alguna Persona Desaparecida o No Localizada, comunicate desde México al número telefónico 800 028 7783 o WhatsApp 55 1309 9024 y proporciona toda la información que tengas.**

Gobierno de México | Gobernación Secretaría de Gobernación | CNB Comisión Nacional de Búsqueda

# ALERTA NACIONAL



ALERTA NACIONAL

## FICHA DE BÚSQUEDA DE PERSONA DESAPARECIDA

**JOSE ADAN SOLORZANO HERNANDEZ**
**Folio Único de Identificación**
**FI26-1CE9D3DF2-F992-4278-9A1F-17394F5FC376**

**Edad al momento de la desaparición:** 51 **Edad Actual:** 51
**Lugar de nacimiento:** BAJA CALIFORNIA SUR
**Sexo:** HOMBRE **Genero:** MASCULINO
**Nacionalidad:** MEXICANA **¿Habla español?:** SI
**Idioma o lengua indígena:** SIN DATO **Discapacidad:** NO
**Fecha de hechos:** 20/04/2026 **Fecha de percato:** 21/04/2026
**Lugar de los hechos:** BAJA CALIFORNIA SUR MULEGÉ

### DATOS

| | |
|---|---|
| Características físicas: | complexion: delgada, color de la piel: moreno, cabello: negro corto ondulado, ojos: cafés medianos, boca: mediana, labios: delgados, estatura: 170cm, peso: 80kg |
| Señas particulares: | cicatriz grande en el codo del brazo derecho, no cuenta con dientes en la parte superior e inferior |
| Prendas de vestir: | SIN DATO |
| Autoridades Competentes: | Autoridad que ingresó el reporte: PROCURADURÍA GENERAL DE JUSTICIA DEL ESTADO DE BAJA CALIFORNIA SUR. |
| Carpeta de investigación: | GNO/114/2026/NUC |

La información que se visualiza de la persona desaparecida o no localizada, es recibida e integrada por las autoridades de la Federación y de las Entidades Federativas competentes, por lo que cualquier información que se visualice, puede ser con la autoridad de origen.

**Si tienes información que ayude a la localización de alguna Persona Desaparecida o No Localizada, comunicate desde México al número telefónico 800 028 7783 o WhatsApp 55 1309 9024 y proporciona toda la información que tengas.**

Gobierno de México | Gobernación | CNB Comisión Nacional de Búsqueda

# ALERTA NACIONAL



ALERTA NACIONAL

## FICHA DE BÚSQUEDA DE PERSONA DESAPARECIDA

**JUAN PABLO ALVITER FUENTES**
**Folio Único de Identificación**
**FI26-147394773-6EEF-4750-BE9E-0596EC4A318F**

**Edad al momento de la desaparición:** 27 **Edad Actual:** 27
**Lugar de nacimiento:** MICHOACAN
**Sexo:** HOMBRE **Genero:** MASCULINO
**Nacionalidad:** MEXICANA **¿Habla español?:** SI
**Idioma o lengua indígena:** SIN DATO **Discapacidad:** NO
**Fecha de hechos:** 26/04/2026 **Fecha de percato:** 26/04/2026
**Lugar de los hechos:** MICHOACAN PURUÁNDIRO

### DATOS

| | |
|---|---|
| Características físicas: | complexion: robusta, cara: redondo, color de la piel: moreno, cabello: negro corto liso, ojos: cafés medianos, nariz: recta, boca: mediana, labios: medianos, estatura: 165cm, peso: 83kg |
| Señas particulares: | cicatriz en la frente de lado derecho, pecas en el rostro, tatuaje con una figura de la santa muerte en tinta de colores, tatuaje con la leyenda de alviter, en el pecho el nombre de beatriz |
| Prendas de vestir: | trusa color: rojo |
| Autoridades Competentes: | Autoridad que ingresó el reporte: FISCALÍA GENERAL DEL ESTADO DE MICHOACÁN. |
| Carpeta de investigación: | FEPD/17363/2026 |

La información que se visualiza de la persona desaparecida o no localizada, es recibida e integrada por las autoridades de la Federación y de las Entidades Federativas competentes, por lo que cualquier información que se visualice, puede ser con la autoridad de origen.

**Si tienes información que ayude a la localización de alguna Persona Desaparecida o No Localizada, comunicate desde México al número telefónico 800 028 7783 o WhatsApp 55 1309 9024 y proporciona toda la información que tengas.**

Gobierno de México | Gobernación Secretaría de Gobernación | CNB Comisión Nacional de Búsqueda

# ALERTA NACIONAL



ALERTA NACIONAL

## FICHA DE BÚSQUEDA DE PERSONA DESAPARECIDA

**LIZZETH SANTILLAN AYALA**
**Folio Único de Identificación**
**FI26-16C81C792-9B85-4710-A6C8-CA76BD392EDB**

**Edad al momento de la desaparición:** 42 **Edad Actual:** 42
**Lugar de nacimiento:** MICHOACAN
**Sexo:** MUJER **Genero:** FEMENINO
**Nacionalidad:** MEXICANA **¿Habla español?:** SI
**Idioma o lengua indígena:** SIN DATO **Discapacidad:** NO
**Fecha de hechos:** 26/04/2026 **Fecha de percato:** 26/04/2026
**Lugar de los hechos:** MICHOACAN MORELIA

| DATOS | |
|---|---|
| Características físicas: | complexion: robusta, cara: redondo, color de la piel: blanco, cabello: rubio largo liso, ojos: verdes medianos, nariz: recta, boca: mediana, labios: medianos, estatura: 156cm, peso: 77kg |
| Señas particulares: | cicatriz en la parte del abdomen por una laparoscopia, una mancha por paño en la frente, un lunar de color negro debajo del ojo derecho, una perforacion en la nariz del lado derecho, perforacion en ambos oidos, cicatriz de una cesarea, un tatuaje en la espalda baja de un ovulo con espermatozoides en tinta negra |
| Prendas de vestir: | vestido color: beige |
| Autoridades Competentes: | Autoridad que ingresó el reporte: FISCALÍA GENERAL DEL ESTADO DE MICHOACÁN. |
| Carpeta de investigación: | FEPD/17330/2026 |

La información que se visualiza de la persona desaparecida o no localizada, es recibida e integrada por las autoridades de la Federación y de las Entidades Federativas competentes, por lo que cualquier información que se visualice, puede ser con la autoridad de origen.

**Si tienes información que ayude a la localización de alguna Persona Desaparecida o No Localizada, comunicate desde México al número telefónico 800 028 7783 o WhatsApp 55 1309 9024 y proporciona toda la información que tengas.**

Gobierno de México | Gobernación | CNB COMISIÓN NACIONAL DE BÚSQUEDA

# ALERTA NACIONAL



ALERTA NACIONAL

## FICHA DE BÚSQUEDA DE PERSONA DESAPARECIDA

**MANUEL MARTINEZ VEGA**
**Folio Único de Identificación**
**FI26-18D95D8E8-0809-4C6D-ACFB-4C2D42DA9B71**

**Edad al momento de la desaparición:** 41 **Edad Actual:** 41
**Lugar de nacimiento:** MICHOACAN
**Sexo:** HOMBRE **Genero:** MASCULINO
**Nacionalidad:** MEXICANA **¿Habla español?:** SI
**Idioma o lengua indígena:** SIN DATO **Discapacidad:** NO
**Fecha de hechos:** 25/04/2026 **Fecha de percato:** 25/04/2026
**Lugar de los hechos:** MICHOACAN CUITZEO

### DATOS

| | |
|---|---|
| Características físicas: | complexion: delgada, cara: cuadrado, color de la piel: moreno, cabello: negro corto liso, ojos: cafés medianos, nariz: recta, boca: pequeña, estatura: 160cm, peso: 70kg |
| Señas particulares: | cicatriz de quemaduras en la parte del oido izquierdo |
| Prendas de vestir: | SIN DATO |
| Autoridades Competentes: | Autoridad que ingresó el reporte: FISCALÍA GENERAL DEL ESTADO DE MICHOACÁN. |
| Carpeta de investigación: | FEPD17320/2026 |

La información que se visualiza de la persona desaparecida o no localizada, es recibida e integrada por las autoridades de la Federación y de las Entidades Federativas competentes, por lo que cualquier información que se visualice, puede ser con la autoridad de origen.

**Si tienes información que ayude a la localización de alguna Persona Desaparecida o No Localizada, comunicate desde México al número telefónico 800 028 7783 o WhatsApp 55 1309 9024 y proporciona toda la información que tengas.**

Gobierno de México | Gobernación | CNB Comisión Nacional de Búsqueda

# ALERTA NACIONAL



## FICHA DE BÚSQUEDA DE PERSONA DESAPARECIDA

**OSCAR ROJAS GUADARRAMA**
**Folio Único de Identificación**
**FI26-1C184D6B1-B2B1-4AFA-AEBE-8ADF1B845200**

**Edad al momento de la desaparición:** 46 **Edad Actual:** 46
**Lugar de nacimiento:** ESTADO DE MEXICO
**Sexo:** HOMBRE **Genero:** MASCULINO
**Nacionalidad:** MEXICANA **¿Habla español?:** SI
**Idioma o lengua indígena:** SIN DATO **Discapacidad:** NO
**Fecha de hechos:** 10/04/2026 **Fecha de percato:** 10/04/2026
**Lugar de los hechos:** ESTADO DE MEXICO CHALCO

### DATOS

| | |
|---|---|
| Características físicas: | complexion: robusta, color de la piel: trigueño, ojos: cafés medianos, nariz: recta, boca: mediana, labios: delgados, estatura: 175cm, peso: 95kg |
| Señas particulares: | varios tatuajes en el cuerpo, varios tatuajes en el cuerpo |
| Prendas de vestir: | SIN DATO |
| Autoridades Competentes: | Autoridad que ingresó el reporte: PORTAL. |
| Carpeta de investigación: | SIN DATO |

La información que se visualiza de la persona desaparecida o no localizada, es recibida e integrada por las autoridades de la Federación y de las Entidades Federativas competentes, por lo que cualquier información que se visualice, puede ser con la autoridad de origen.

**Si tienes información que ayude a la localización de alguna Persona Desaparecida o No Localizada, comunicate desde México al número telefónico 800 028 7783 o WhatsApp 55 1309 9024 y proporciona toda la información que tengas.**

ALERTA NACIONAL

Gobierno de México | Gobernación | CNB Comisión Nacional de Búsqueda

# ALERTA NACIONAL



ALERTA NACIONAL

## FICHA DE BÚSQUEDA DE PERSONA DESAPARECIDA

**VICTOR DANIEL ARREDONDO ARZETA**
**Folio Único de Identificación**
**FI26-1EACFA10E-F07A-47CB-8452-7DD28D8D0481**

**Edad al momento de la desaparición:** 23 **Edad Actual:** 23
**Lugar de nacimiento:** JALISCO
**Sexo:** HOMBRE **Genero:** MASCULINO
**Nacionalidad:** MEXICANA **¿Habla español?:** SI
**Idioma o lengua indígena:** SIN DATO **Discapacidad:** NO
**Fecha de hechos:** 30/03/2026 **Fecha de percato:** 30/03/2026
**Lugar de los hechos:** JALISCO PUERTO VALLARTA

### DATOS

| | |
|---|---|
| Características físicas: | complexion: robusta, cara: ovalado, color de la piel: trigueño, cabello: negro corto ondulado, ojos: cafés medianos, boca: mediana, labios: gruesos, estatura: 178cm, peso: 95kg |
| Señas particulares: | parpado del ojo izquierdo caido, mancha en su ojo izquierdo en color mas claro que su tono de piel, marcas y granos de acne en todo su rostro |
| Prendas de vestir: | camisa color: negro, pantalón color: negro, tenis color: cafe |
| Autoridades Competentes: | Autoridad que ingresó el reporte: FISCALÍA GENERAL DEL ESTADO DE JALISCO. |
| Carpeta de investigación: | 24345/2026 |

La información que se visualiza de la persona desaparecida o no localizada, es recibida e integrada por las autoridades de la Federación y de las Entidades Federativas competentes, por lo que cualquier información que se visualice, puede ser con la autoridad de origen.

**Si tienes información que ayude a la localización de alguna Persona Desaparecida o No Localizada, comunicate desde México al número telefónico 800 028 7783 o WhatsApp 55 1309 9024 y proporciona toda la información que tengas.**

Gobierno de México | Gobernación Secretaría de Gobernación | CNB Comisión Nacional de Búsqueda

# ALERTA NACIONAL



ALERTA NACIONAL

## FICHA DE BÚSQUEDA DE PERSONA DESAPARECIDA

**ANGEL JIMENEZ LOPEZ**
**Folio Único de Identificación**
**FI26-10DB52FDA-A76D-426F-A13C-76FCDA5683D6**

**Edad al momento de la desaparición:** 41 **Edad Actual:** 41
**Lugar de nacimiento:** CHIAPAS
**Sexo:** HOMBRE **Genero:** MASCULINO
**Nacionalidad:** MEXICANA **¿Habla español?:** SI
**Idioma o lengua indígena:** SIN DATO **Discapacidad:** NO
**Fecha de hechos:** 24/04/2026 **Fecha de percato:** 24/04/2026
**Lugar de los hechos:** CHIAPAS NICOLÁS RUÍZ

### DATOS

| | |
|---|---|
| Características físicas: | complexion: robusta, cara: redondo, color de la piel: moreno, cabello: negro corto liso, ojos: cafés pequeños, nariz: achatada, boca: mediana, labios: medianos, estatura: 160cm, peso: 90kg |
| Señas particulares: | lunar en el pomulo izquierdo. |
| Prendas de vestir: | SIN DATO |
| Autoridades Competentes: | Autoridad que ingresó el reporte: FISCALÍA GENERAL DEL ESTADO DE CHIAPAS. |
| Carpeta de investigación: | 0315-027-0419-2026 |

La información que se visualiza de la persona desaparecida o no localizada, es recibida e integrada por las autoridades de la Federación y de las Entidades Federativas competentes, por lo que cualquier información que se visualice, puede ser con la autoridad de origen.

**Si tienes información que ayude a la localización de alguna Persona Desaparecida o No Localizada, comunicate desde México al número telefónico 800 028 7783 o WhatsApp 55 1309 9024 y proporciona toda la información que tengas.**

Gobierno de México | Gobernación | CNB Comisión Nacional de Búsqueda

# ALERTA NACIONAL



ALERTA NACIONAL

## FICHA DE BÚSQUEDA DE PERSONA DESAPARECIDA

**CESAR RAMIREZ LEON**
**Folio Único de Identificación**
**FI26-1FBE217D1-E21A-4C08-9139-52A1AE20AFEE**

**Edad al momento de la desaparición:** 27 **Edad Actual:** 27
**Lugar de nacimiento:** CHIAPAS
**Sexo:** HOMBRE **Genero:** MASCULINO
**Nacionalidad:** MEXICANA **¿Habla español?:** SI
**Idioma o lengua indígena:** SIN DATO **Discapacidad:** NO
**Fecha de hechos:** 24/04/2026 **Fecha de percato:** 24/04/2026
**Lugar de los hechos:** CHIAPAS AMATENANGO DEL VALLE

### DATOS

| | |
|---|---|
| Características físicas: | complexion: delgada, cara: ovalado, color de la piel: moreno, cabello: negro corto liso, ojos: negros medianos, nariz: recta, boca: mediana, labios: medianos, estatura: 160cm, peso: 60kg |
| Señas particulares: | pecas en el rostro. |
| Prendas de vestir: | SIN DATO |
| Autoridades Competentes: | Autoridad que ingresó el reporte: FISCALÍA GENERAL DEL ESTADO DE CHIAPAS. |
| Carpeta de investigación: | 0344-078-1008-2026 |

La información que se visualiza de la persona desaparecida o no localizada, es recibida e integrada por las autoridades de la Federación y de las Entidades Federativas competentes, por lo que cualquier información que se visualice, puede ser con la autoridad de origen.

**Si tienes información que ayude a la localización de alguna Persona Desaparecida o No Localizada, comunicate desde México al número telefónico 800 028 7783 o WhatsApp 55 1309 9024 y proporciona toda la información que tengas.**

Gobierno de México | Gobernación Secretaría de Gobernación | CNB Comisión Nacional de Búsqueda

# ALERTA NACIONAL



ALERTA NACIONAL

## FICHA DE BÚSQUEDA DE PERSONA DESAPARECIDA

**ISIS YECLANECXI COLIN AVILES**
**Folio Único de Identificación**
**FI26-1DCA6AB38-AA54-4C41-A626-FD9F4FB1468D**

**Edad al momento de la desaparición:** 31 **Edad Actual:** 31
**Lugar de nacimiento:** MORELOS
**Sexo:** MUJER **Genero:** FEMENINO
**Nacionalidad:** MEXICANA **¿Habla español?:** SIN DATO
**Idioma o lengua indígena:** SIN DATO **Discapacidad:** NO
**Fecha de hechos:** 25/04/2026 **Fecha de percato:** 25/04/2026
**Lugar de los hechos:** MORELOS EMILIANO ZAPATA

### DATOS

| | |
|---|---|
| Características físicas: | complexion: delgada, cara: ovalado, color de la piel: moreno, cabello: castaño claro largo ondulado, ojos: cafés grandes, nariz: recta, boca: mediana, estatura: 160cm, peso: 62kg |
| Señas particulares: | lunar en labio superior de lado izquierdo |
| Prendas de vestir: | SIN DATO |
| Autoridades Competentes: | Autoridad que ingresó el reporte: FISCALÍA GENERAL DEL ESTADO DE MORELOS. |
| Carpeta de investigación: | SC01/4024/2026 |

La información que se visualiza de la persona desaparecida o no localizada, es recibida e integrada por las autoridades de la Federación y de las Entidades Federativas competentes, por lo que cualquier información que se visualice, puede ser con la autoridad de origen.

**Si tienes información que ayude a la localización de alguna Persona Desaparecida o No Localizada, comunicate desde México al número telefónico 800 028 7783 o WhatsApp 55 1309 9024 y proporciona toda la información que tengas.**

Gobierno de México | Gobernación | CNB COMISIÓN NACIONAL DE BÚSQUEDA

# ALERTA NACIONAL



ALERTA NACIONAL

## FICHA DE BÚSQUEDA DE PERSONA DESAPARECIDA

**ISMAEL RAMIREZ LEON**
**Folio Único de Identificación**
**FI26-164DCA5CB-C92F-4CDB-BF02-68B13186C859**

**Edad al momento de la desaparición:** 24 **Edad Actual:** 24
**Lugar de nacimiento:** CHIAPAS
**Sexo:** HOMBRE **Genero:** MASCULINO
**Nacionalidad:** MEXICANA **¿Habla español?:** SI
**Idioma o lengua indígena:** SIN DATO **Discapacidad:** NO
**Fecha de hechos:** 24/04/2026 **Fecha de percato:** 24/04/2026
**Lugar de los hechos:** CHIAPAS AMATENANGO DEL VALLE

### DATOS

| | |
|---|---|
| Características físicas: | complexion: delgada, cara: ovalado, color de la piel: moreno, cabello: negro corto liso, ojos: negros pequeños, nariz: recta, boca: mediana, labios: medianos, estatura: 160cm, peso: 60kg |
| Señas particulares: | cicatriz en la frente. |
| Prendas de vestir: | SIN DATO |
| Autoridades Competentes: | Autoridad que ingresó el reporte: FISCALÍA GENERAL DEL ESTADO DE CHIAPAS. |
| Carpeta de investigación: | 0344-078-1008-2026 |

La información que se visualiza de la persona desaparecida o no localizada, es recibida e integrada por las autoridades de la Federación y de las Entidades Federativas competentes, por lo que cualquier información que se visualice, puede ser con la autoridad de origen.

**Si tienes información que ayude a la localización de alguna Persona Desaparecida o No Localizada, comunicate desde México al número telefónico 800 028 7783 o WhatsApp 55 1309 9024 y proporciona toda la información que tengas.**

Gobierno de México | Gobernación Secretaría de Gobernación | CNB Comisión Nacional de Búsqueda

# ALERTA NACIONAL



## FICHA DE BÚSQUEDA DE PERSONA DESAPARECIDA

**JUAN GUILLERMO CRUZ SANCHEZ**
**Folio Único de Identificación**
**FI26-110E6F927-7799-4A68-9C32-CEE147A12A8C**

**Edad al momento de la desaparición:** 37 **Edad Actual:** 37
**Lugar de nacimiento:** SINALOA
**Sexo:** HOMBRE **Genero:** MASCULINO **Nombre Social:** SIN PSEUDONIMO
**Nacionalidad:** MEXICANA **¿Habla español?:** SI
**Idioma o lengua indígena:** SIN DATO **Discapacidad:** NO
**Fecha de hechos:** 12/04/2026 **Fecha de percato:** 19/04/2026
**Lugar de los hechos:** SINALOA CULIACÁN

### DATOS

| | |
|---|---|
| Características físicas: | complexion: delgada, cara: ovalado, color de la piel: moreno, cabello: negro corto ondulado, ojos: cafés grandes, nariz: achatada, boca: grande, labios: gruesos, estatura: 160cm, peso: 60kg |
| Señas particulares: | cicatriz en la rodilla izquierda |
| Prendas de vestir: | SIN DATO |
| Autoridades Competentes: | Autoridad que ingresó el reporte: COMISIÓN ESTATAL DE BÚSQUEDA DE PERSONAS EN EL ESTADO DE SINALOA. |
| Carpeta de investigación: | CLN/FEDFP/4872/2026/CI |

La información que se visualiza de la persona desaparecida o no localizada, es recibida e integrada por las autoridades de la Federación y de las Entidades Federativas competentes, por lo que cualquier información que se visualice, puede ser con la autoridad de origen.

**Si tienes información que ayude a la localización de alguna Persona Desaparecida o No Localizada, comunicate desde México al número telefónico 800 028 7783 o WhatsApp 55 1309 9024 y proporciona toda la información que tengas.**

ALERTA NACIONAL

Gobierno de México | Gobernación | CNB Comisión Nacional de Búsqueda

# ALERTA NACIONAL



ALERTA NACIONAL

## FICHA DE BÚSQUEDA DE PERSONA DESAPARECIDA

**MARTIN PEREZ DIAZ**
**Folio Único de Identificación**
**FI26-1FCB165F7-6953-4505-A6BF-78F614F7EEE4**

**Edad al momento de la desaparición:** 23 **Edad Actual:** 23
**Lugar de nacimiento:** CHIAPAS
**Sexo:** HOMBRE **Genero:** MASCULINO
**Nacionalidad:** MEXICANA **¿Habla español?:** SI
**Idioma o lengua indígena:** SIN DATO **Discapacidad:** NO
**Fecha de hechos:** 20/04/2026 **Fecha de percato:** 20/04/2026
**Lugar de los hechos:** CHIAPAS CHIAPA DE CORZO

### DATOS

| | |
|---|---|
| Características físicas: | complexion: delgada, cara: ovalado, color de la piel: moreno, cabello: negro largo liso, nariz: achatada, boca: pequeña, labios: gruesos, estatura: 157cm, peso: 45kg |
| Señas particulares: | tatuaje en la mano izquierda un signo de musica. |
| Prendas de vestir: | SIN DATO |
| Autoridades Competentes: | Autoridad que ingresó el reporte: FISCALÍA GENERAL DEL ESTADO DE CHIAPAS. |
| Carpeta de investigación: | 0124-101-3003-2026 |

La información que se visualiza de la persona desaparecida o no localizada, es recibida e integrada por las autoridades de la Federación y de las Entidades Federativas competentes, por lo que cualquier información que se visualice, puede ser con la autoridad de origen.

**Si tienes información que ayude a la localización de alguna Persona Desaparecida o No Localizada, comunicate desde México al número telefónico 800 028 7783 o WhatsApp 55 1309 9024 y proporciona toda la información que tengas.**

Gobierno de México | Gobernación | CNB COMISIÓN NACIONAL DE BÚSQUEDA

# ALERTA NACIONAL



ALERTA NACIONAL

## FICHA DE BÚSQUEDA DE PERSONA DESAPARECIDA

**ZOE VANESSA MENDEZ PAZ**
**Folio Único de Identificación**
**FI26-1E8D87940-142B-4634-9534-DD2AD8B7D3AB**

**Edad al momento de la desaparición:** 2 **Edad Actual:** 2
**Lugar de nacimiento:** CHIAPAS
**Sexo:** MUJER **Genero:** FEMENINO
**Nacionalidad:** MEXICANA **¿Habla español?:** SIN DATO
**Idioma o lengua indígena:** SIN DATO **Discapacidad:** NO
**Fecha de hechos:** 15/04/2026 **Fecha de percato:** 15/04/2026
**Lugar de los hechos:** CHIAPAS MITONTIC

| DATOS | |
|---|---|
| Características físicas: | complexion: delgada, cara: ovalado, color de la piel: blanco, cabello: castaño claro corto liso, ojos: cafés pequeños, nariz: recta, boca: grande, labios: gruesos, estatura: 70cm, peso: 20kg |
| Señas particulares: | NINGUNA |
| Prendas de vestir: | SIN DATO |
| Autoridades Competentes: | Autoridad que ingresó el reporte: FISCALÍA GENERAL DEL ESTADO DE CHIAPAS. |
| Carpeta de investigación: | 0345-078-1008-2026 |

La información que se visualiza de la persona desaparecida o no localizada, es recibida e integrada por las autoridades de la Federación y de las Entidades Federativas competentes, por lo que cualquier información que se visualice, puede ser con la autoridad de origen.

**Si tienes información que ayude a la localización de alguna Persona Desaparecida o No Localizada, comunicate desde México al número telefónico 800 028 7783 o WhatsApp 55 1309 9024 y proporciona toda la información que tengas.**

Gobierno de México | Gobernación Secretaría de Gobernación | CNB Comisión Nacional de Búsqueda

# ALERTA NACIONAL



ALERTA NACIONAL

## FICHA DE BÚSQUEDA DE PERSONA DESAPARECIDA

**ANGEL DAVID ALVARADO BEJARANO**
**Folio Único de Identificación**
**FI26-1F60DAD4F-34A6-4DC0-96B6-DB6FBDC865A9**

**Edad al momento de la desaparición:** 41 **Edad Actual:** 42
**Lugar de nacimiento:** TEGUCIGALPA HONDURAS
**Sexo:** HOMBRE **Genero:** MASCULINO
**Nacionalidad:** HONDUREÑA **¿Habla español?:** SI
**Idioma o lengua indígena:** SIN DATO **Discapacidad:** NO
**Fecha de hechos:** 02/03/2026 **Fecha de percato:** 02/03/2026
**Lugar de los hechos:** SAN LUIS POTOSI SAN LUIS POTOSÍ

### DATOS

| | |
|---|---|
| Características físicas: | complexion: robusta, cara: redondo, color de la piel: trigueño, ojos: negros grandes, nariz: achatada, boca: mediana, labios: medianos, estatura: 165cm, peso: 70kg |
| Señas particulares: | tatuaje en el brazo con el nombre erminia y otro con el nombre tribanal, otros tatuajes en el pie y en la espalda se desconocen los detalles , perforaciones en ambas orejas , tiene una cicatriz en el pie por una fractura se desconoce de que lado |
| Prendas de vestir: | SIN DATO |
| Autoridades Competentes: | Autoridad que ingresó el reporte: COMISIÓN NACIONAL DE BÚSQUEDA. |
| Carpeta de investigación: | |

La información que se visualiza de la persona desaparecida o no localizada, es recibida e integrada por las autoridades de la Federación y de las Entidades Federativas competentes, por lo que cualquier información que se visualice, puede ser con la autoridad de origen.

**Si tienes información que ayude a la localización de alguna Persona Desaparecida o No Localizada, comunicate desde México al número telefónico 800 028 7783 o WhatsApp 55 1309 9024 y proporciona toda la información que tengas.**

Gobierno de México | Gobernación Secretaría de Gobernación | CNB Comisión Nacional de Búsqueda

# ALERTA NACIONAL

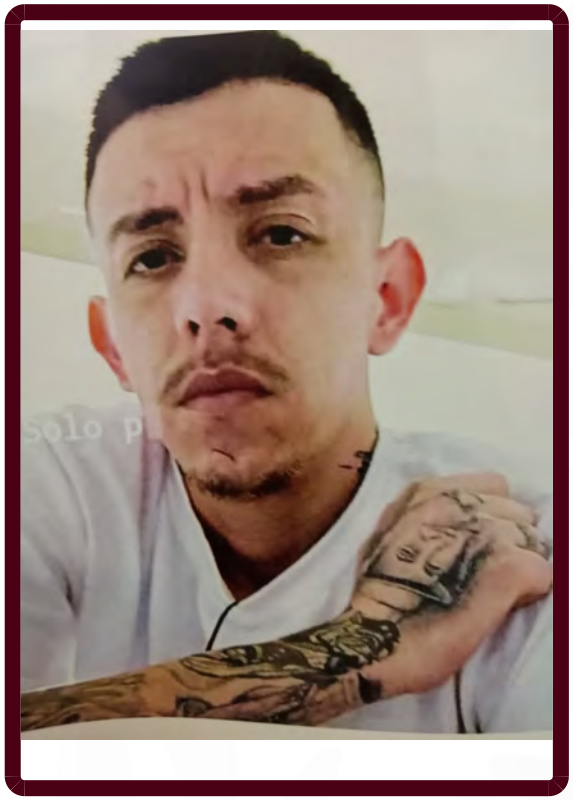

ALERTA NACIONAL

## FICHA DE BÚSQUEDA DE PERSONA DESAPARECIDA

**CARLOS ANDRES ESPINOZA DE GARATE**
**Folio Único de Identificación**
**FI26-1FC8E0DF8-EA1C-4B96-A45A-6CAF63BCDC9F**

**Edad al momento de la desaparición:** 31 **Edad Actual:** 31
**Lugar de nacimiento:** TAMAULIPAS
**Sexo:** HOMBRE **Genero:** MASCULINO
**Nacionalidad:** MEXICANA **¿Habla español?:** SI
**Idioma o lengua indígena:** SIN DATO **Discapacidad:** NO
**Fecha de hechos:** 20/04/2026 **Fecha de percato:** 20/04/2026
**Lugar de los hechos:** TAMAULIPAS REYNOSA

| DATOS | |
|---|---|
| Características físicas: | complexion: delgada, cara: ovalado, color de la piel: moreno, ojos: cafés pequeños, boca: pequeña, labios: delgados, estatura: 180cm, peso: 70kg |
| Señas particulares: | tiene tatuado el brazo derecho tipo manga con una santsima muerte |
| Prendas de vestir: | SIN DATO |
| Autoridades Competentes: | Autoridad que ingresó el reporte: FISCALÍA GENERAL DE JUSTICIA DEL ESTADO DE TAMAULIPAS. |
| Carpeta de investigación: | FGJT/FEIDDFP/REY/UE1/00124/2026 |

La información que se visualiza de la persona desaparecida o no localizada, es recibida e integrada por las autoridades de la Federación y de las Entidades Federativas competentes, por lo que cualquier información que se visualice, puede ser con la autoridad de origen.

**Si tienes información que ayude a la localización de alguna Persona Desaparecida o No Localizada, comunicate desde México al número telefónico 800 028 7783 o WhatsApp 55 1309 9024 y proporciona toda la información que tengas.**

Gobierno de México | Gobernación Secretaría de Gobernación | CNB Comisión Nacional de Búsqueda

# ALERTA NACIONAL

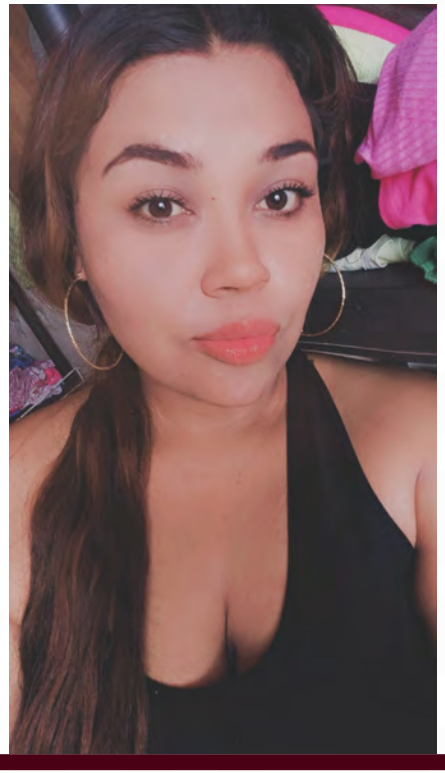

ALERTA NACIONAL

## FICHA DE BÚSQUEDA DE PERSONA DESAPARECIDA

**CELIA CRICEL TOSCANO GUZMAN**
**Folio Único de Identificación**
**FI26-155D3EFA3-D50A-49E8-B379-AEF3B77C8EC3**

**Edad al momento de la desaparición:** 23 **Edad Actual:** 23
**Lugar de nacimiento:** NAYARIT
**Sexo:** MUJER **Genero:** FEMENINO
**Nacionalidad:** MEXICANA **¿Habla español?:** SI
**Idioma o lengua indígena:** SIN DATO **Discapacidad:** NO
**Fecha de hechos:** 25/04/2026 **Fecha de percato:** 25/04/2026
**Lugar de los hechos:** NAYARIT TEPIC

### DATOS

| | |
|---|---|
| Características físicas: | complexion: robusta, cara: ovalado, color de la piel: blanco, cabello: rojizo largo crespo, ojos: cafés grandes, nariz: achatada, boca: grande, estatura: 175cm, peso: 89kg |
| Señas particulares: | desconoce que tatuaje es |
| Prendas de vestir: | SIN DATO |
| Autoridades Competentes: | Autoridad que ingresó el reporte: FISCALÍA GENERAL DEL ESTADO DE NAYARIT. |
| Carpeta de investigación: | NAY/TEP/III/CI/01933/2026 |

La información que se visualiza de la persona desaparecida o no localizada, es recibida e integrada por las autoridades de la Federación y de las Entidades Federativas competentes, por lo que cualquier información que se visualice, puede ser con la autoridad de origen.

**Si tienes información que ayude a la localización de alguna Persona Desaparecida o No Localizada, comunicate desde México al número telefónico 800 028 7783 o WhatsApp 55 1309 9024 y proporciona toda la información que tengas.**

Gobierno de México | Gobernación Secretaría de Gobernación | CNB Comisión Nacional de Búsqueda

# ALERTA NACIONAL



ALERTA NACIONAL

## FICHA DE BÚSQUEDA DE PERSONA DESAPARECIDA

**DANA AYELEN LOPEZ SOSA**
**Folio Único de Identificación**
**FI26-1F70EA1ED-4C3F-4BB8-ABCE-44FB055A852B**

**Edad al momento de la desaparición:** 15 **Edad Actual:** 15
**Lugar de nacimiento:** MORELOS
**Sexo:** MUJER **Genero:** FEMENINO
**Nacionalidad:** MEXICANA **¿Habla español?:** SI
**Idioma o lengua indígena:** SIN DATO **Discapacidad:** NO
**Fecha de hechos:** 24/04/2026 **Fecha de percato:** 24/04/2026
**Lugar de los hechos:** MORELOS YAUTEPEC

### DATOS

| | |
|---|---|
| Características físicas: | complexion: delgada, cara: ovalado, color de la piel: moreno, cabello: castaño oscuro largo no recuerda, ojos: cafés medianos, nariz: achatada, boca: mediana, estatura: 158cm, peso: 48kg |
| Señas particulares: | NINGUNA |
| Prendas de vestir: | falda color: azul marino, playera color: blanco |
| Autoridades Competentes: | Autoridad que ingresó el reporte: FISCALÍA GENERAL DEL ESTADO DE MORELOS. |
| Carpeta de investigación: | SC01/3986/2026 |

La información que se visualiza de la persona desaparecida o no localizada, es recibida e integrada por las autoridades de la Federación y de las Entidades Federativas competentes, por lo que cualquier información que se visualice, puede ser con la autoridad de origen.

**Si tienes información que ayude a la localización de alguna Persona Desaparecida o No Localizada, comunicate desde México al número telefónico 800 028 7783 o WhatsApp 55 1309 9024 y proporciona toda la información que tengas.**

Gobierno de México | Gobernación Secretaría de Gobernación | CNB Comisión Nacional de Búsqueda

# ALERTA NACIONAL

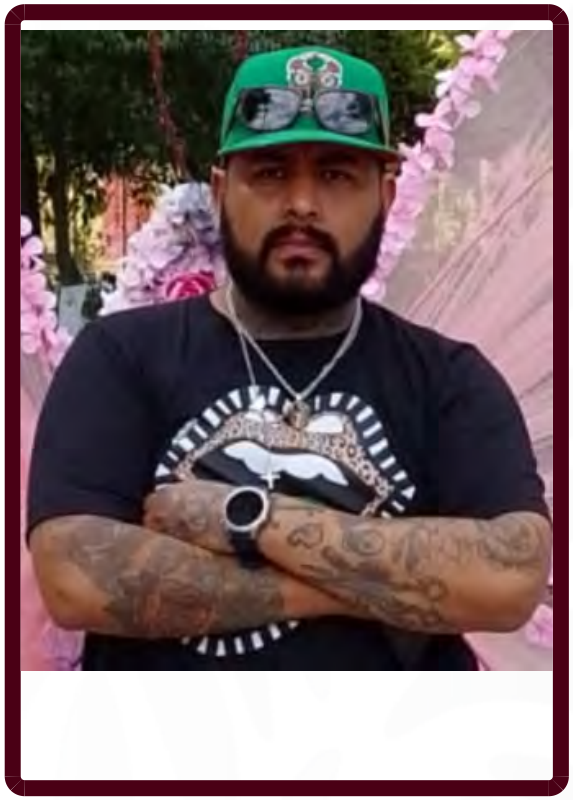

## FICHA DE BÚSQUEDA DE PERSONA DESAPARECIDA

**EDGAR ANTONIO GONZALEZ PEREZ**
**Folio Único de Identificación**
**FI26-1DFFEEF29-A418-4CA1-BD8D-FFDBFD131C6C**

**Edad al momento de la desaparición:** 38 **Edad Actual:** 38
**Lugar de nacimiento:** CHIAPAS
**Sexo:** HOMBRE **Genero:** MASCULINO
**Nacionalidad:** MEXICANA **¿Habla español?:** SI
**Idioma o lengua indígena:** SIN DATO **Discapacidad:** NO
**Fecha de hechos:** 23/04/2026 **Fecha de percato:** 23/04/2026
**Lugar de los hechos:** CHIAPAS TUXTLA GUTIÉRREZ

### DATOS

| | |
|---|---|
| Características físicas: | complexion: robusta, cara: redondo, color de la piel: moreno, ojos: cafés medianos, nariz: alomada, boca: mediana, labios: gruesos, estatura: 168cm, peso: 90kg |
| Señas particulares: | tatuajes en el lado derecho del pecho un triton y en el centro una flor. |
| Prendas de vestir: | playera color: negro, shorts color: verde, tenis color: blanco/gris |
| Autoridades Competentes: | Autoridad que ingresó el reporte: FISCALÍA GENERAL DEL ESTADO DE CHIAPAS. |
| Carpeta de investigación: | 0122-101-3003-2026 |

La información que se visualiza de la persona desaparecida o no localizada, es recibida e integrada por las autoridades de la Federación y de las Entidades Federativas competentes, por lo que cualquier información que se visualice, puede ser con la autoridad de origen.

**Si tienes información que ayude a la localización de alguna Persona Desaparecida o No Localizada, comunicate desde México al número telefónico 800 028 7783 o WhatsApp 55 1309 9024 y proporciona toda la información que tengas.**

ALERTA NACIONAL

Gobierno de México | Gobernación Secretaría de Gobernación | CNB Comisión Nacional de Búsqueda

# ALERTA NACIONAL



## FICHA DE BÚSQUEDA DE PERSONA DESAPARECIDA

**FRANCISCO JAVIER NURIULU SUCHIAPA**
**Folio Único de Identificación**
**FI26-1A9DEC104-481E-4CDA-AD1F-32D36C1CA09D**

**Edad al momento de la desaparición:** 37 **Edad Actual:** 37
**Lugar de nacimiento:** CHIAPAS
**Sexo:** HOMBRE **Genero:** MASCULINO
**Nacionalidad:** MEXICANA **¿Habla español?:** SI
**Idioma o lengua indígena:** SIN DATO **Discapacidad:** NO
**Fecha de hechos:** 24/04/2026 **Fecha de percato:** 24/04/2026
**Lugar de los hechos:** CHIAPAS VENUSTIANO CARRANZA

### DATOS

| | |
|---|---|
| Características físicas: | complexion: mediana, cara: redondo, color de la piel: moreno, cabello: negro corto crespo, ojos: cafés medianos, nariz: achatada, boca: pequeña, labios: medianos, estatura: 165cm, peso: 70kg |
| Señas particulares: | cicatriz en el antebrazo izquierdo. |
| Prendas de vestir: | SIN DATO |
| Autoridades Competentes: | Autoridad que ingresó el reporte: FISCALÍA GENERAL DEL ESTADO DE CHIAPAS. |
| Carpeta de investigación: | 0121-101-3003-2026 |

La información que se visualiza de la persona desaparecida o no localizada, es recibida e integrada por las autoridades de la Federación y de las Entidades Federativas competentes, por lo que cualquier información que se visualice, puede ser con la autoridad de origen.

**Si tienes información que ayude a la localización de alguna Persona Desaparecida o No Localizada, comunicate desde México al número telefónico 800 028 7783 o WhatsApp 55 1309 9024 y proporciona toda la información que tengas.**

ALERTA NACIONAL

Gobierno de México | Gobernación Secretaría de Gobernación | CNB Comisión Nacional de Búsqueda

# ALERTA NACIONAL

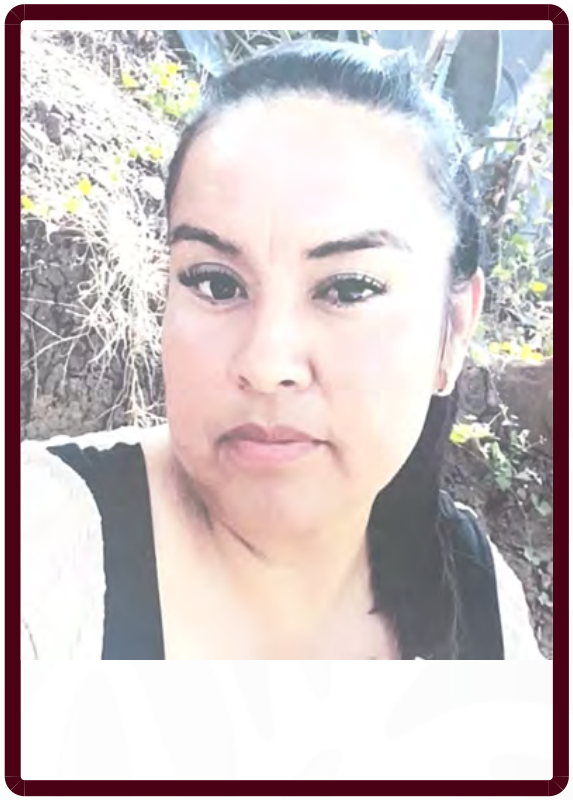

ALERTA NACIONAL

## FICHA DE BÚSQUEDA DE PERSONA DESAPARECIDA

**GEORGINA SOLIS JIMENEZ**
**Folio Único de Identificación**
**FI26-15948337D-E39E-4DCF-B8FB-E13B404A3E40**

**Edad al momento de la desaparición:** 40 **Edad Actual:** 40
**Lugar de nacimiento:** CHIAPAS
**Sexo:** MUJER **Genero:** FEMENINO
**Nacionalidad:** MEXICANA **¿Habla español?:** SI
**Idioma o lengua indígena:** SIN DATO **Discapacidad:** NO
**Fecha de hechos:** 21/04/2026 **Fecha de percato:** 21/04/2026
**Lugar de los hechos:** CHIAPAS JITOTOL

| DATOS | |
|---|---|
| Características físicas: | complexion: robusta, cara: redondo, color de la piel: moreno, cabello: negro largo liso, nariz: recta, boca: mediana, labios: medianos, estatura: 140cm, peso: 50kg |
| Señas particulares: | cicatrices en el abdomen. |
| Prendas de vestir: | SIN DATO |
| Autoridades Competentes: | Autoridad que ingresó el reporte: FISCALÍA GENERAL DEL ESTADO DE CHIAPAS. |
| Carpeta de investigación: | 0123-101-3003-2026 |

La información que se visualiza de la persona desaparecida o no localizada, es recibida e integrada por las autoridades de la Federación y de las Entidades Federativas competentes, por lo que cualquier información que se visualice, puede ser con la autoridad de origen.

**Si tienes información que ayude a la localización de alguna Persona Desaparecida o No Localizada, comunicate desde México al número telefónico 800 028 7783 o WhatsApp 55 1309 9024 y proporciona toda la información que tengas.**

Gobierno de México | Gobernación | CNB Comisión Nacional de Búsqueda

# ALERTA NACIONAL

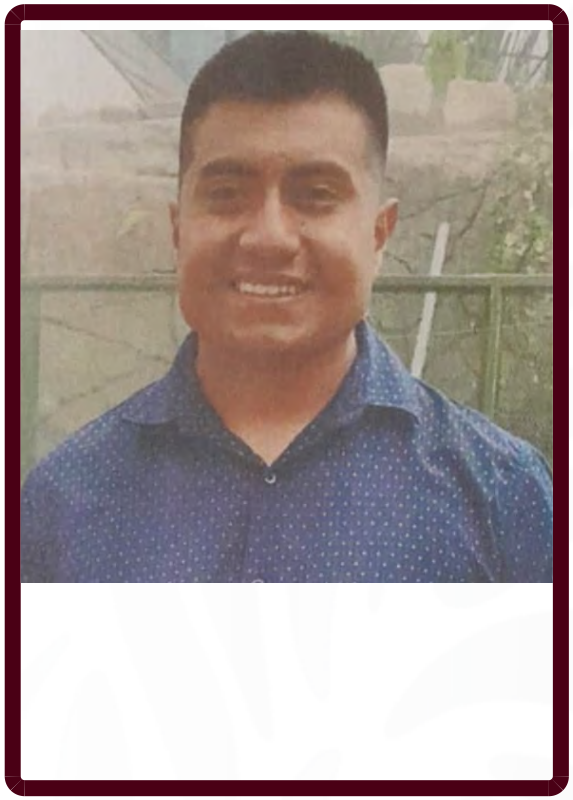

## FICHA DE BÚSQUEDA DE PERSONA DESAPARECIDA

**ROQUE LUIS HERNANDEZ PEREZ**
**Folio Único de Identificación**
**FI26-1D879C307-F2FD-431A-BE93-57CE9A75E0EC**

**Edad al momento de la desaparición:** 25 **Edad Actual:** 25
**Lugar de nacimiento:** CHIAPAS
**Sexo:** HOMBRE **Genero:** MASCULINO
**Nacionalidad:** MEXICANA **¿Habla español?:** SI
**Idioma o lengua indígena:** SIN DATO **Discapacidad:** NO
**Fecha de hechos:** 22/04/2026 **Fecha de percato:** 22/04/2026
**Lugar de los hechos:** CHIAPAS COMITÁN DE DOMÍNGUEZ

### DATOS

| | |
|---|---|
| Características físicas: | complexion: delgada, cara: cuadrado, color de la piel: moreno, cabello: negro corto liso, ojos: cafés medianos, nariz: achatada, boca: mediana, labios: delgados, estatura: 168cm, peso: 75kg |
| Señas particulares: | NINGUNA |
| Prendas de vestir: | pantalón color: gris, sudadera color: verde, tenis color: negro |
| Autoridades Competentes: | Autoridad que ingresó el reporte: FISCALÍA GENERAL DEL ESTADO DE CHIAPAS. |
| Carpeta de investigación: | 0573-019-0610-2026 |

La información que se visualiza de la persona desaparecida o no localizada, es recibida e integrada por las autoridades de la Federación y de las Entidades Federativas competentes, por lo que cualquier información que se visualice, puede ser con la autoridad de origen.

**Si tienes información que ayude a la localización de alguna Persona Desaparecida o No Localizada, comunicate desde México al número telefónico 800 028 7783 o WhatsApp 55 1309 9024 y proporciona toda la información que tengas.**

ALERTA NACIONAL

Gobierno de México | Gobernación | CNB COMISIÓN NACIONAL DE BÚSQUEDA

# ALERTA NACIONAL



ALERTA NACIONAL

## FICHA DE BÚSQUEDA DE PERSONA DESAPARECIDA

**TOMAS GAMALIEL CAN LARA**
**Folio Único de Identificación**
**FI26-170E9143E-6E63-4729-A4F4-42B53690F8E9**

**Edad al momento de la desaparición:** 58 **Edad Actual:** 58
**Lugar de nacimiento:** QUINTANA ROO
**Sexo:** HOMBRE **Genero:** MASCULINO
**Nacionalidad:** MEXICANA **¿Habla español?:** SI
**Idioma o lengua indígena:** SIN DATO **Discapacidad:** NO
**Fecha de hechos:** 22/04/2026 **Fecha de percato:** 22/04/2026
**Lugar de los hechos:** QUINTANA ROO BENITO JUÁREZ

### DATOS

| | |
|---|---|
| Características físicas: | complexion: mediana, color de la piel: moreno, cabello: negro corto liso, estatura: 165cm, peso: 75kg |
| Señas particulares: | tatuaje en el antebrazo izquierdo con la letra m |
| Prendas de vestir: | SIN DATO |
| Autoridades Competentes: | Autoridad que ingresó el reporte: FISCALÍA GENERAL DEL ESTADO DE QUINTA ROO. |
| Carpeta de investigación: | FGE/QROO/CAN/UAPD/04/158/2026 |

La información que se visualiza de la persona desaparecida o no localizada, es recibida e integrada por las autoridades de la Federación y de las Entidades Federativas competentes, por lo que cualquier información que se visualice, puede ser con la autoridad de origen.

**Si tienes información que ayude a la localización de alguna Persona Desaparecida o No Localizada, comunicate desde México al número telefónico 800 028 7783 o WhatsApp 55 1309 9024 y proporciona toda la información que tengas.**

Gobierno de México | Gobernación | CNB Comisión Nacional de Búsqueda

# ALERTA NACIONAL

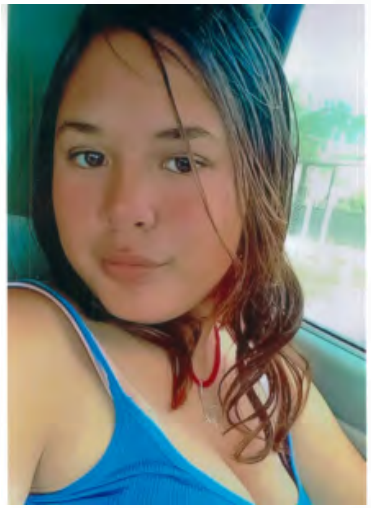

## FICHA DE BÚSQUEDA DE PERSONA DESAPARECIDA

**ADRIANA MIROSLAVA MALAGON DE LEIJA**
**Folio Único de Identificación**
**FI26-1FC209827-D2CD-4194-B41E-0B9889DD9042**

**Edad al momento de la desaparición:** 16 **Edad Actual:** 16
**Lugar de nacimiento:** TAMAULIPAS
**Sexo:** MUJER **Genero:** FEMENINO
**Nacionalidad:** MEXICANA **¿Habla español?:** SI
**Idioma o lengua indígena:** SIN DATO **Discapacidad:** NO
**Fecha de hechos:** 21/04/2026 **Fecha de percato:** 21/04/2026
**Lugar de los hechos:** TAMAULIPAS TULA

| DATOS | |
|---|---|
| Características físicas: | complexion: robusta, cara: ovalado, color de la piel: blanco, ojos: cafés medianos, nariz: recta, boca: grande, labios: gruesos, estatura: 160cm, peso: 55kg |
| Señas particulares: | lunar en forma de mancha aproximadamente de 8 cm en la mano derecha |
| Prendas de vestir: | blusa, pantiblusa, bluson color: gris, shorts color: azul, zapatillas color: negro |
| Autoridades Competentes: | Autoridad que ingresó el reporte: FISCALÍA GENERAL DE JUSTICIA DEL ESTADO DE TAMAULIPAS. |
| Carpeta de investigación: | ADRIANA MIROSLAVA MALAGON DE LEIJA |

La información que se visualiza de la persona desaparecida o no localizada, es recibida e integrada por las autoridades de la Federación y de las Entidades Federativas competentes, por lo que cualquier información que se visualice, puede ser con la autoridad de origen.

**Si tienes información que ayude a la localización de alguna Persona Desaparecida o No Localizada, comunicate desde México al número telefónico 800 028 7783 o WhatsApp 55 1309 9024 y proporciona toda la información que tengas.**

ALERTA NACIONAL

Gobierno de México | Gobernación | CNB COMISIÓN NACIONAL DE BÚSQUEDA

# ALERTA NACIONAL



## FICHA DE BÚSQUEDA DE PERSONA DESAPARECIDA

**AIMAR VALLADARES RODRIGUEZ**
**Folio Único de Identificación**
**FI26-100864DF5-9B95-49BF-9343-1FF852CFAB84**

**Edad al momento de la desaparición:** 18 **Edad Actual:** 18
**Lugar de nacimiento:** GUERRERO
**Sexo:** MUJER **Genero:** FEMENINO
**Nacionalidad:** MEXICANA **¿Habla español?:** SI
**Idioma o lengua indígena:** SIN DATO **Discapacidad:** NO
**Fecha de hechos:** 21/04/2026 **Fecha de percato:** 21/04/2026
**Lugar de los hechos:** GUERRERO TAXCO DE ALARCÓN

### DATOS

| | |
|---|---|
| Características físicas: | complexion: robusta, cara: ovalado, color de la piel: moreno, cabello: negro largo liso, ojos: negros medianos, boca: mediana, labios: medianos, estatura: 155cm, peso: 55kg |
| Señas particulares: | usa braquets |
| Prendas de vestir: | SIN DATO |
| Autoridades Competentes: | Autoridad que ingresó el reporte: FISCALÍA GENERAL DEL ESTADO DE GUERRERO. |
| Carpeta de investigación: | 12050410600263220426 |

La información que se visualiza de la persona desaparecida o no localizada, es recibida e integrada por las autoridades de la Federación y de las Entidades Federativas competentes, por lo que cualquier información que se visualice, puede ser con la autoridad de origen.

**Si tienes información que ayude a la localización de alguna Persona Desaparecida o No Localizada, comunicate desde México al número telefónico 800 028 7783 o WhatsApp 55 1309 9024 y proporciona toda la información que tengas.**

ALERTA NACIONAL

Gobierno de México | Gobernación Secretaría de Gobernación | CNB Comisión Nacional de Búsqueda

# ALERTA NACIONAL



ALERTA NACIONAL

## FICHA DE BÚSQUEDA DE PERSONA DESAPARECIDA

**ALAN DAVID MENDEZ MORENO**
**Folio Único de Identificación**
**FI26-1A936123C-3D4E-472A-9C9B-CC7A3FBB6C67**

**Edad al momento de la desaparición:** 25 **Edad Actual:** 27
**Lugar de nacimiento:** CHIAPAS
**Sexo:** HOMBRE **Genero:** MASCULINO
**Nacionalidad:** MEXICANA **¿Habla español?:** SI
**Idioma o lengua indígena:** SIN DATO **Discapacidad:** SIN DATO
**Fecha de hechos:** 05/06/2023 **Fecha de percato:** 05/06/2023
**Lugar de los hechos:** CHIAPAS TAPACHULA

### DATOS

| | |
|---|---|
| Características físicas: | complexion: robusta, cara: redondo, color de la piel: moreno, cabello: negro corto crespo, ojos: negros medianos, nariz: achatada, boca: pequeña, labios: medianos, estatura: 174cm, peso: 90kg |
| Señas particulares: | SIN DATO |
| Prendas de vestir: | pants color: negro, playera color: negro, tenis color: blanco |
| Autoridades Competentes: | Autoridad que ingresó el reporte: FISCALÍA GENERAL DEL ESTADO DE CHIAPAS. |
| Carpeta de investigación: | 1812-089-0519-2023 |

La información que se visualiza de la persona desaparecida o no localizada, es recibida e integrada por las autoridades de la Federación y de las Entidades Federativas competentes, por lo que cualquier información que se visualice, puede ser con la autoridad de origen.

**Si tienes información que ayude a la localización de alguna Persona Desaparecida o No Localizada, comunicate desde México al número telefónico 800 028 7783 o WhatsApp 55 1309 9024 y proporciona toda la información que tengas.**

Gobierno de México | Gobernación | CNB COMISIÓN NACIONAL DE BÚSQUEDA

# ALERTA NACIONAL



ALERTA NACIONAL

## FICHA DE BÚSQUEDA DE PERSONA DESAPARECIDA

**ANELY GETSEMANI RAMIREZ BERRUECOS**
**Folio Único de Identificación**
**FI26-1406947BC-0FB5-4B0B-AB4E-7F082F9D861E**

**Edad al momento de la desaparición:** 16 **Edad Actual:** 16
**Lugar de nacimiento:** PUEBLA
**Sexo:** MUJER **Genero:** FEMENINO
**Nacionalidad:** MEXICANA **¿Habla español?:** SI
**Idioma o lengua indígena:** SIN DATO **Discapacidad:** NO
**Fecha de hechos:** 22/04/2026 **Fecha de percato:** 22/04/2026
**Lugar de los hechos:** PUEBLA HUEJOTZINGO

### DATOS

| | |
|---|---|
| Características físicas: | complexion: mediana, cara: ovalado, color de la piel: trigueño, cabello: rojizo corto liso, ojos: cafés medianos, nariz: recta, boca: mediana, labios: delgados, estatura: 156cm, peso: 52kg |
| Señas particulares: | cicatriz de aproximadamente 1 cm en la ceja derecha |
| Prendas de vestir: | SIN DATO |
| Autoridades Competentes: | Autoridad que ingresó el reporte: PROCURADURÍA GENERAL DE JUSTICIA DEL ESTADO DE TLAXCALA. |
| Carpeta de investigación: | FG-AIFEPDNL/48/2026 |

La información que se visualiza de la persona desaparecida o no localizada, es recibida e integrada por las autoridades de la Federación y de las Entidades Federativas competentes, por lo que cualquier información que se visualice, puede ser con la autoridad de origen.

**Si tienes información que ayude a la localización de alguna Persona Desaparecida o No Localizada, comunicate desde México al número telefónico 800 028 7783 o WhatsApp 55 1309 9024 y proporciona toda la información que tengas.**

Gobierno de México | Gobernación Secretaría de Gobernación | CNB Comisión Nacional de Búsqueda

# ALERTA NACIONAL

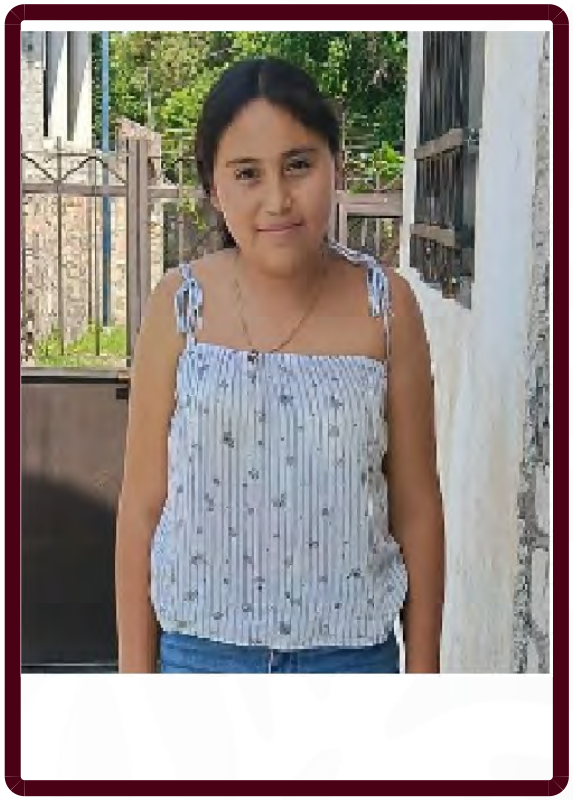

ALERTA NACIONAL

## FICHA DE BÚSQUEDA DE PERSONA DESAPARECIDA

**CAMILA MICHELLE HERNANDEZ ALMEIDA**
**Folio Único de Identificación**
**FI26-1CE63FAE4-FE26-4125-AF2D-975AC37212B9**

**Edad al momento de la desaparición:** 13 **Edad Actual:** 13
**Lugar de nacimiento:** QUERETARO
**Sexo:** MUJER **Genero:** FEMENINO **Nombre Social:** SE DESCONOCE
**Nacionalidad:** MEXICANA **¿Habla español?:** SI
**Idioma o lengua indígena:** SIN DATO **Discapacidad:** NO
**Fecha de hechos:** 21/04/2026 **Fecha de percato:** 21/04/2026
**Lugar de los hechos:** QUERETARO CORREGIDORA

### DATOS

| | |
|---|---|
| Características físicas: | complexion: delgada, cara: ovalado, color de la piel: blanco, cabello: negro largo crespo, ojos: cafés grandes, nariz: recta, boca: grande, labios: gruesos, estatura: 158cm, peso: 52kg |
| Señas particulares: | lunar debajo del ojo izquierdo, lunar el mejilla derecha |
| Prendas de vestir: | SIN DATO |
| Autoridades Competentes: | Autoridad que ingresó el reporte: FISCALÍA GENERAL DEL ESTADO QUERÉTARO. |
| Carpeta de investigación: | CI/QRO/12559/2026 |

La información que se visualiza de la persona desaparecida o no localizada, es recibida e integrada por las autoridades de la Federación y de las Entidades Federativas competentes, por lo que cualquier información que se visualice, puede ser con la autoridad de origen.

**Si tienes información que ayude a la localización de alguna Persona Desaparecida o No Localizada, comunicate desde México al número telefónico 800 028 7783 o WhatsApp 55 1309 9024 y proporciona toda la información que tengas.**

Gobierno de México | Gobernación | CNB Comisión Nacional de Búsqueda

# ALERTA NACIONAL



## FICHA DE BÚSQUEDA DE PERSONA DESAPARECIDA

**EMMANUEL ALEMAN CAMACHO**
**Folio Único de Identificación**
**FI26-17DEA3055-8449-452D-9F9C-8568FE7721C2**

**Edad al momento de la desaparición:** 16 **Edad Actual:** 17
**Lugar de nacimiento:** CHIAPAS
**Sexo:** HOMBRE **Genero:** MASCULINO
**Nacionalidad:** MEXICANA **¿Habla español?:** SI
**Idioma o lengua indígena:** SIN DATO **Discapacidad:** SIN DATO
**Fecha de hechos:** 20/08/2024 **Fecha de percato:** 20/08/2024
**Lugar de los hechos:** CHIAPAS ARRIAGA

| DATOS | |
|---|---|
| Características físicas: | complexion: robusta, cara: redondo, color de la piel: moreno, cabello: negro corto ondulado, nariz: recta, boca: pequeña, labios: gruesos, estatura: 160cm, peso: 65kg |
| Señas particulares: | cicatriz en el menton, cicatriz en el tobillo derecho, usa brackets en la parte de arriba de los dientes |
| Prendas de vestir: | SIN DATO |
| Autoridades Competentes: | Autoridad que ingresó el reporte: FISCALÍA GENERAL DEL ESTADO DE CHIAPAS. |
| Carpeta de investigación: | C.I. 0179-101-3003-2024 |

La información que se visualiza de la persona desaparecida o no localizada, es recibida e integrada por las autoridades de la Federación y de las Entidades Federativas competentes, por lo que cualquier información que se visualice, puede ser con la autoridad de origen.

**Si tienes información que ayude a la localización de alguna Persona Desaparecida o No Localizada, comunicate desde México al número telefónico 800 028 7783 o WhatsApp 55 1309 9024 y proporciona toda la información que tengas.**

ALERTA NACIONAL

Gobierno de México | Gobernación Secretaría de Gobernación | CNB Comisión Nacional de Búsqueda

# ALERTA NACIONAL



## FICHA DE BÚSQUEDA DE PERSONA DESAPARECIDA

**FRANCISCO JAVIER BUCIO AMEZCUA**
**Folio Único de Identificación**
**FI26-1BF3AA323-5CE9-41C3-BA96-2F7A558513BB**

**Edad al momento de la desaparición:** 32 **Edad Actual:** 32
**Lugar de nacimiento:** MICHOACAN
**Sexo:** HOMBRE **Genero:** MASCULINO
**Nacionalidad:** MEXICANA **¿Habla español?:** SI
**Idioma o lengua indígena:** SIN DATO **Discapacidad:** NO
**Fecha de hechos:** 22/04/2026 **Fecha de percato:** 22/04/2026
**Lugar de los hechos:** MICHOACAN MÚGICA

### DATOS

| | |
|---|---|
| Características físicas: | complexion: mediana, cara: redondo, color de la piel: blanco, cabello: negro corto ondulado, ojos: cafés grandes, estatura: 182cm, peso: 90kg |
| Señas particulares: | una cicatriz de cortadura en el oido izquierdo |
| Prendas de vestir: | pantalón, playera color: blanco/azul, tenis color: blanco/azul |
| Autoridades Competentes: | Autoridad que ingresó el reporte: FISCALÍA GENERAL DEL ESTADO DE MICHOACÁN. |
| Carpeta de investigación: | FRAP/17064/2026 |

La información que se visualiza de la persona desaparecida o no localizada, es recibida e integrada por las autoridades de la Federación y de las Entidades Federativas competentes, por lo que cualquier información que se visualice, puede ser con la autoridad de origen.

**Si tienes información que ayude a la localización de alguna Persona Desaparecida o No Localizada, comunicate desde México al número telefónico 800 028 7783 o WhatsApp 55 1309 9024 y proporciona toda la información que tengas.**

ALERTA NACIONAL

Gobierno de México | Gobernación Secretaría de Gobernación | CNB Comisión Nacional de Búsqueda

# ALERTA NACIONAL



ALERTA NACIONAL

## FICHA DE BÚSQUEDA DE PERSONA DESAPARECIDA

**JESUS ADEIN ULIVARRIA GARCIA**
**Folio Único de Identificación**
**FI26-1D6FB754B-D60A-4158-8E60-BAC084615AED**

**Edad al momento de la desaparición:** 14 **Edad Actual:** 14
**Lugar de nacimiento:** DURANGO
**Sexo:** HOMBRE **Genero:** MASCULINO
**Nacionalidad:** MEXICANA **¿Habla español?:** SI
**Idioma o lengua indígena:** SIN DATO **Discapacidad:** NO
**Fecha de hechos:** 24/04/2026 **Fecha de percato:** 24/04/2026
**Lugar de los hechos:** DURANGO DURANGO

### DATOS

| | |
|---|---|
| Características físicas: | complexion: delgada, cara: ovalado, color de la piel: moreno, cabello: negro mediano liso, ojos: cafés medianos, nariz: recta, boca: grande, labios: gruesos, estatura: 176cm |
| Señas particulares: | usa braquets |
| Prendas de vestir: | SIN DATO |
| Autoridades Competentes: | Autoridad que ingresó el reporte: FISCALÍA GENERAL DEL ESTADO DE DURANGO. |
| Carpeta de investigación: | CDI/FGE/R1/DGO/05882/2026 |

La información que se visualiza de la persona desaparecida o no localizada, es recibida e integrada por las autoridades de la Federación y de las Entidades Federativas competentes, por lo que cualquier información que se visualice, puede ser con la autoridad de origen.

**Si tienes información que ayude a la localización de alguna Persona Desaparecida o No Localizada, comunicate desde México al número telefónico 800 028 7783 o WhatsApp 55 1309 9024 y proporciona toda la información que tengas.**

Gobierno de México | Gobernación | CNB COMISIÓN NACIONAL DE BÚSQUEDA

# ALERTA NACIONAL



ALERTA NACIONAL

## FICHA DE BÚSQUEDA DE PERSONA DESAPARECIDA

**JOHN PETER FABRICE ALLOUCHE OEHLENSCHLAGER**
**Folio Único de Identificación**
**FI26-1D53CEC1E-B9D7-4006-984C-617AFC984E6F**

**Edad al momento de la desaparición:** 5 **Edad Actual:** 5
**Lugar de nacimiento:** MORELOS
**Sexo:** HOMBRE **Genero:** MASCULINO
**Nacionalidad:** MEXICANA **¿Habla español?:** SIN DATO
**Idioma o lengua indígena:** SIN DATO **Discapacidad:** NO
**Fecha de hechos:** 17/04/2026 **Fecha de percato:** 17/04/2026
**Lugar de los hechos:** MORELOS CUERNAVACA

### DATOS

| | |
|---|---|
| Características físicas: | complexion: delgada, cara: ovalado, color de la piel: blanco, cabello: rubio mediano liso, ojos: cafés medianos, nariz: recta, boca: pequeña, labios: delgados, estatura: 119cm, peso: 20kg |
| Señas particulares: | tiene un pequeño punto azul abajo del parpado interior izquierdo |
| Prendas de vestir: | camiseta color: azul, shorts color: negro, zapatos color: azul |
| Autoridades Competentes: | Autoridad que ingresó el reporte: COMISIÓN DE BÚSQUEDA DE PERSONAS DEL ESTADO DE MORELOS. |
| Carpeta de investigación: | SC01/3777/2026 |

La información que se visualiza de la persona desaparecida o no localizada, es recibida e integrada por las autoridades de la Federación y de las Entidades Federativas competentes, por lo que cualquier información que se visualice, puede ser con la autoridad de origen.

**Si tienes información que ayude a la localización de alguna Persona Desaparecida o No Localizada, comunicate desde México al número telefónico 800 028 7783 o WhatsApp 55 1309 9024 y proporciona toda la información que tengas.**

Gobierno de México | Gobernación Secretaría de Gobernación | CNB Comisión Nacional de Búsqueda

# ALERTA NACIONAL



ALERTA NACIONAL

## FICHA DE BÚSQUEDA DE PERSONA DESAPARECIDA

**JOSE EDUARDO JARA ELIAS**
**Folio Único de Identificación**
**FI26-1655AE8D6-9CE4-4E9A-AE6E-7C6BF4C78794**

**Edad al momento de la desaparición:** 41 **Edad Actual:** 41
**Lugar de nacimiento:** ZACATECAS
**Sexo:** HOMBRE **Genero:** MASCULINO
**Nacionalidad:** MEXICANA
**¿Habla español?:** SIN DATO
**Idioma o lengua indígena:** SIN DATO **Discapacidad:** NO
**Fecha de hechos:** 17/04/2026
**Fecha de percato:** 17/04/2026
**Lugar de los hechos:** ZACATECAS ZACATECAS

### DATOS

| | |
|---|---|
| Características físicas: | complexion: mediana, color de la piel: blanco, cabello: negro mediano ondulado, ojos: cafés grandes, nariz: no recuerda, boca: no recuerda, estatura: 170cm |
| Señas particulares: | manchas de acne en la cara |
| Prendas de vestir: | SIN DATO |
| Autoridades Competentes: | Autoridad que ingresó el reporte: FISCALÍA GENERAL DE JUSTICIA DEL ESTADO DE ZACATECAS. |
| Carpeta de investigación: | FGJEZ/FECSEDAI-ZAC/3744/2026-4 |

La información que se visualiza de la persona desaparecida o no localizada, es recibida e integrada por las autoridades de la Federación y de las Entidades Federativas competentes, por lo que cualquier información que se visualice, puede ser con la autoridad de origen.

**Si tienes información que ayude a la localización de alguna Persona Desaparecida o No Localizada, comunicate desde México al número telefónico 800 028 7783 o WhatsApp 55 1309 9024 y proporciona toda la información que tengas.**

Gobierno de México | Gobernación | CNB COMISIÓN NACIONAL DE BÚSQUEDA

# ALERTA NACIONAL



ALERTA NACIONAL

## FICHA DE BÚSQUEDA DE PERSONA DESAPARECIDA

**JOSE MANUEL MARTINEZ RODRIGUEZ**
**Folio Único de Identificación**
**FI26-18A57EEAF-2953-4DCE-9739-F5AFF95E90E5**

**Edad al momento de la desaparición:** 55 **Edad Actual:** 55
**Lugar de nacimiento:** ZACATECAS
**Sexo:** HOMBRE **Genero:** MASCULINO
**Nacionalidad:** MEXICANA
**¿Habla español?:** SI
**Idioma o lengua indígena:** SIN DATO **Discapacidad:** NO
**Fecha de hechos:** 12/03/2026
**Fecha de percato:** 15/03/2026
**Lugar de los hechos:** ZACATECAS MONTE ESCOBEDO

| DATOS | |
|---|---|
| Características físicas: | complexion: delgada, cara: no recuerda, color de la piel: moreno, cabello: negro corto no recuerda, ojos: cafés medianos, nariz: no recuerda, boca: mediana, estatura: 165cm, peso: 60kg |
| Señas particulares: | linea de expresion muy marcada en la mitad de la frente |
| Prendas de vestir: | SIN DATO |
| Autoridades Competentes: | Autoridad que ingresó el reporte: FISCALÍA GENERAL DE JUSTICIA DEL ESTADO DE ZACATECAS. |
| Carpeta de investigación: | FGJEZ/FECSEDAI-ZAC/3400/2026-4 |

La información que se visualiza de la persona desaparecida o no localizada, es recibida e integrada por las autoridades de la Federación y de las Entidades Federativas competentes, por lo que cualquier información que se visualice, puede ser con la autoridad de origen.

**Si tienes información que ayude a la localización de alguna Persona Desaparecida o No Localizada, comunicate desde México al número telefónico 800 028 7783 o WhatsApp 55 1309 9024 y proporciona toda la información que tengas.**

Gobierno de México | Gobernación | CNB Comisión Nacional de Búsqueda

# ALERTA NACIONAL



## FICHA DE BÚSQUEDA DE PERSONA DESAPARECIDA

**JOSE CARLOS RUIZ OSIO**
**Folio Único de Identificación**
**FI26-15060902E-7744-40BF-8C19-7DB6B4E738A7**

**Edad al momento de la desaparición:** 42 **Edad Actual:** 42
**Lugar de nacimiento:** BAJA CALIFORNIA
**Sexo:** HOMBRE **Genero:** MASCULINO
**Nacionalidad:** MEXICANA **¿Habla español?:** SI
**Idioma o lengua indígena:** SIN DATO **Discapacidad:** NO
**Fecha de hechos:** 17/04/2026 **Fecha de percato:** 18/04/2026
**Lugar de los hechos:** BAJA CALIFORNIA TIJUANA

## DATOS

| | |
|---|---|
| Características físicas: | complexion: mediana, cara: ovalado, color de la piel: moreno, cabello: castaño oscuro corto liso, ojos: cafés medianos, nariz: recta, boca: mediana, labios: medianos, estatura: 165cm |
| Señas particulares: | la leyenda anahi en pecho de lado derecho, y la leyenda maribel en antebrazo izquierdo |
| Prendas de vestir: | SIN DATO |
| Autoridades Competentes: | Autoridad que ingresó el reporte: COMISIÓN ESTATAL DE BÚSQUEDA DE PERSONAS DEL ESTADO DE BAJA CALIFORNIA. |
| Carpeta de investigación: | 0204-2026-04282/NAC |

La información que se visualiza de la persona desaparecida o no localizada, es recibida e integrada por las autoridades de la Federación y de las Entidades Federativas competentes, por lo que cualquier información que se visualice, puede ser con la autoridad de origen.

**Si tienes información que ayude a la localización de alguna Persona Desaparecida o No Localizada, comunicate desde México al número telefónico 800 028 7783 o WhatsApp 55 1309 9024 y proporciona toda la información que tengas.**

ALERTA NACIONAL

Gobierno de México | Gobernación | CNB Comisión Nacional de Búsqueda

# ALERTA NACIONAL



ALERTA NACIONAL

## FICHA DE BÚSQUEDA DE PERSONA DESAPARECIDA

**JOSE MIGUEL ZAVALA ROSALES**
**Folio Único de Identificación**
**FI26-19BA9D3EE-FD80-4A26-A6AB-B3617E5D2CB3**

**Edad al momento de la desaparición:** 27 **Edad Actual:** 27
**Lugar de nacimiento:** MICHOACAN
**Sexo:** HOMBRE **Genero:** MASCULINO
**Nacionalidad:** MEXICANA **¿Habla español?:** SI
**Idioma o lengua indígena:** SIN DATO **Discapacidad:** NO
**Fecha de hechos:** 21/04/2026 **Fecha de percato:** 21/04/2026
**Lugar de los hechos:** MICHOACAN PURUÁNDIRO

### DATOS

| | |
|---|---|
| Características físicas: | complexion: delgada, cara: ovalado, color de la piel: moreno, cabello: negro corto liso, ojos: negros pequeños, nariz: recta, boca: mediana, labios: delgados, estatura: 175cm, peso: 70kg |
| Señas particulares: | manchas de vitiligo en la cara., tatuaje en antebrazo derecho la figura de cruz con numeros, tatuaje antrebraza izquierdo la imagen de una flecha con letras zavala |
| Prendas de vestir: | camisa color: blanco, pantalón color: azul, sudadera color: gris, tenis color: blanco |
| Autoridades Competentes: | Autoridad que ingresó el reporte: FISCALÍA GENERAL DEL ESTADO DE MICHOACÁN. |
| Carpeta de investigación: | FRLP/17026/2026 |

La información que se visualiza de la persona desaparecida o no localizada, es recibida e integrada por las autoridades de la Federación y de las Entidades Federativas competentes, por lo que cualquier información que se visualice, puede ser con la autoridad de origen.

**Si tienes información que ayude a la localización de alguna Persona Desaparecida o No Localizada, comunicate desde México al número telefónico 800 028 7783 o WhatsApp 55 1309 9024 y proporciona toda la información que tengas.**

Gobierno de México | Gobernación Secretaría de Gobernación | CNB Comisión Nacional de Búsqueda

# ALERTA NACIONAL



ALERTA NACIONAL

## FICHA DE BÚSQUEDA DE PERSONA DESAPARECIDA

**KALEL GARCIA TORRES**
**Folio Único de Identificación**
**FI26-1BC995887-C130-4216-A2F8-6DD0CEB30625**

**Edad al momento de la desaparición:** 23 **Edad Actual:** 23
**Lugar de nacimiento:** GUERRERO
**Sexo:** HOMBRE **Genero:** MASCULINO
**Nacionalidad:** MEXICANA **¿Habla español?:** SI
**Idioma o lengua indígena:** SIN DATO **Discapacidad:** NO
**Fecha de hechos:** 16/04/2026 **Fecha de percato:** 17/04/2026
**Lugar de los hechos:** GUERRERO ACAPULCO DE JUÁREZ

### DATOS

| | |
|---|---|
| Características físicas: | complexion: delgada, cara: ovalado, color de la piel: moreno, cabello: negro corto liso, ojos: cafés medianos, boca: mediana, labios: gruesos, estatura: 160cm, peso: 60kg |
| Señas particulares: | tatuaje a lado del ojo izquierdo de una estrella , tatuaje al lado del ojo derecho un corazon, tatuaje con el nombre de kendra que abarca todo el antebrazo izquierdo, tatuaje en el pecho con el nombre de ceci, tatuaje en la zona inferior derecha abdominal alusiva a una hoja de marihuana, cicatriz redonda en el hombro izquierdo |
| Prendas de vestir: | SIN DATO |
| Autoridades Competentes: | Autoridad que ingresó el reporte: FISCALÍA GENERAL DEL ESTADO DE GUERRERO. |
| Carpeta de investigación: | 12022510300079230426 |

La información que se visualiza de la persona desaparecida o no localizada, es recibida e integrada por las autoridades de la Federación y de las Entidades Federativas competentes, por lo que cualquier información que se visualice, puede ser con la autoridad de origen.

**Si tienes información que ayude a la localización de alguna Persona Desaparecida o No Localizada, comunicate desde México al número telefónico 800 028 7783 o WhatsApp 55 1309 9024 y proporciona toda la información que tengas.**

Gobierno de México | Gobernación Secretaría de Gobernación | CNB Comisión Nacional de Búsqueda

# ALERTA NACIONAL

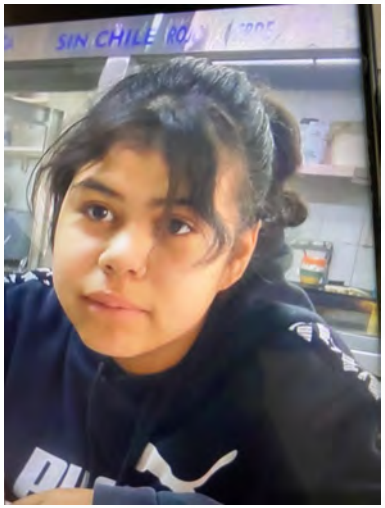

## FICHA DE BÚSQUEDA DE PERSONA DESAPARECIDA

**MAGALY JAZEL RODRIGUEZ CONTRERAS**
**Folio Único de Identificación**
**FI26-1FC90D38A-4F74-414D-B14C-C446045DF2B5**

**Edad al momento de la desaparición:** 15 **Edad Actual:** 15
**Lugar de nacimiento:** DURANGO
**Sexo:** MUJER **Genero:** FEMENINO
**Nacionalidad:** MEXICANA **¿Habla español?:** SIN DATO
**Idioma o lengua indígena:** SIN DATO **Discapacidad:** NO
**Fecha de hechos:** 21/04/2026 **Fecha de percato:** 21/04/2026
**Lugar de los hechos:** DURANGO DURANGO

### DATOS

| | |
|---|---|
| Características físicas: | complexion: mediana, cara: ovalado, color de la piel: moreno, cabello: negro mediano ondulado, ojos: cafés medianos, nariz: achatada, boca: grande, labios: gruesos, estatura: 160cm, peso: 60kg |
| Señas particulares: | cicatriz en muñeca derecha a causa de mordida de perro |
| Prendas de vestir: | blusa, pantiblusa, bluson color: azul/blanco, pants color: blanco/negro, zapatos color: rosa |
| Autoridades Competentes: | Autoridad que ingresó el reporte: FISCALÍA GENERAL DEL ESTADO DE DURANGO. |
| Carpeta de investigación: | CDI/FGE/R1/DGO/5856/26 |

La información que se visualiza de la persona desaparecida o no localizada, es recibida e integrada por las autoridades de la Federación y de las Entidades Federativas competentes, por lo que cualquier información que se visualice, puede ser con la autoridad de origen.

**Si tienes información que ayude a la localización de alguna Persona Desaparecida o No Localizada, comunicate desde México al número telefónico 800 028 7783 o WhatsApp 55 1309 9024 y proporciona toda la información que tengas.**

ALERTA NACIONAL

Gobierno de México | Gobernación | CNB Comisión Nacional de Búsqueda

# ALERTA NACIONAL



## FICHA DE BÚSQUEDA DE PERSONA DESAPARECIDA

**MARTIN JULIO ISAAC GUTIERREZ PACHECO**
**Folio Único de Identificación**
**FI26-18F27B7CF-4137-446B-93C8-DAD5CC63DB3A**

**Edad al momento de la desaparición:** 22 **Edad Actual:** 22
**Lugar de nacimiento:** NAYARIT
**Sexo:** HOMBRE **Genero:** MASCULINO
**Nacionalidad:** MEXICANA **¿Habla español?:** SI
**Idioma o lengua indígena:** SIN DATO **Discapacidad:** SI
**Fecha de hechos:** 23/04/2026 **Fecha de percato:** 23/04/2026
**Lugar de los hechos:** NAYARIT TEPIC

### DATOS

| | |
|---|---|
| Características físicas: | complexion: robusta, cara: ovalado, color de la piel: moreno, cabello: castaño oscuro corto liso, ojos: negros medianos, nariz: achatada, boca: mediana, labios: medianos, estatura: 180cm, peso: 120kg |
| Señas particulares: | dados de baraja, dos caras feliz y triste; un san judas; iniciales sl; numeros 777; en la espalda del lado izquierdo tiene un pergamino con los nombres martin, rogelia, sarai, elpidia y karina |
| Prendas de vestir: | SIN DATO |
| Autoridades Competentes: | Autoridad que ingresó el reporte: FISCALÍA GENERAL DEL ESTADO DE NAYARIT. |
| Carpeta de investigación: | NAY/TEP/III/CI/01914/2026 |

La información que se visualiza de la persona desaparecida o no localizada, es recibida e integrada por las autoridades de la Federación y de las Entidades Federativas competentes, por lo que cualquier información que se visualice, puede ser con la autoridad de origen.

**Si tienes información que ayude a la localización de alguna Persona Desaparecida o No Localizada, comunicate desde México al número telefónico 800 028 7783 o WhatsApp 55 1309 9024 y proporciona toda la información que tengas.**

ALERTA NACIONAL

Gobierno de México | Gobernación | CNB COMISIÓN NACIONAL DE BÚSQUEDA

# ALERTA NACIONAL



## FICHA DE BÚSQUEDA DE PERSONA DESAPARECIDA

**MELISSA ABIGAIL RIOS SANCHEZ**
**Folio Único de Identificación**
**FI26-1E90B8DAE-F39C-45D4-BA72-990F746ED595**

**Edad al momento de la desaparición:** 14 **Edad Actual:** 14
**Lugar de nacimiento:** NAYARIT
**Sexo:** MUJER **Genero:** FEMENINO
**Nacionalidad:** MEXICANA
**¿Habla español?:** SI
**Idioma o lengua indígena:** SIN DATO **Discapacidad:** NO
**Fecha de hechos:** 17/04/2026
**Fecha de percato:** 17/04/2026
**Lugar de los hechos:** NAYARIT TEPIC

| DATOS | |
|---|---|
| Características | complexion: delgada, cara: ovalado, color de la piel: trigueño, cabello: castaño claro no recuerda crespo, ojos: negros medianos, nariz: recta, boca: pequeña, labios: delgados, estatura: 152cm, peso: 50kg |
| particulares: | lunar cafe del lado izquierda de la boca |
| Prendas de vestir: | SIN DATO |
| Autoridades Competentes: | Autoridad que ingresó el reporte: FISCALÍA GENERAL DEL ESTADO DE NAYARIT. |
| Carpeta de investigación: | NAY/TEP/III/CI/01870/2026 |

La información que se visualiza de la persona desaparecida o no localizada, es recibida e integrada por las autoridades de la Federación y de las Entidades Federativas competentes, por lo que cualquier información que se visualice, puede ser con la autoridad de origen.

**Si tienes información que ayude a la localización de alguna Persona Desaparecida o No Localizada, comunicate desde México al número telefónico 800 028 7783 o WhatsApp 55 1309 9024 y proporciona toda la información que tengas.**

ALERTA NACIONAL

Gobierno de México | Gobernación Secretaría de Gobernación | CNB Comisión Nacional de Búsqueda

# ALERTA NACIONAL



ALERTA NACIONAL

## FICHA DE BÚSQUEDA DE PERSONA DESAPARECIDA

**ROGER JAVIER SEGOVIA PEREZ**
**Folio Único de Identificación**
**FI26-10C521943-AC31-438E-BC87-724FEF703B08**

**Edad al momento de la desaparición:** 31 **Edad Actual:** 32
**Lugar de nacimiento:** YUCATAN
**Sexo:** HOMBRE **Genero:** MASCULINO
**Nacionalidad:** MEXICANA **¿Habla español?:** SI
**Idioma o lengua indígena:** SIN DATO **Discapacidad:** NO
**Fecha de hechos:** 09/01/2025 **Fecha de percato:** 09/01/2025
**Lugar de los hechos:** YUCATAN MÉRIDA

| DATOS | |
|---|---|
| Características físicas: | complexion: delgada, cara: ovalado, color de la piel: blanco, cabello: castaño claro mediano ondulado, ojos: cafés medianos, nariz: recta, boca: mediana, labios: delgados, estatura: 180cm, peso: 70kg |
| Señas particulares: | lunar en el dorso de la nariz, cicatriz debajo del menton de aproximadamente 2cm, lunar en la espalda del lado superior izquierdo, cicatriz en el lado derecho del abdomen a la altura del ombligo, aproximadamente de 3cm, cicatriz estetica en la parte dorsal de la oreja derecha, aproximadamente de 3cm, cicatriz estetica en la parte dorsal de la oreja izquierda, aproximadamente de 3cm, cicatriz por quemadura en el dorso del pie derecho, cicatriz por quemadura en el dorso del pie izquierdo, lunar en el dorso de la nariz, cicatriz debajo del menton de aproximadamente 2cm, lunar en la espalda del lado superior izquierdo, cicatriz en el lado derecho del abdomen a la altura del ombligo, aproximadamente de 3cm, cicatriz estetica en la parte dorsal de la oreja derecha, aproximadamente de 3cm, cicatriz estetica en la parte dorsal de la oreja izquierda, aproximadamente de 3cm, cicatriz por quemadura en el dorso del pie derecho, cicatriz por quemadura en el dorso del pie izquierdo |
| Prendas de vestir: | playera color: verde olivo, shorts color: gris, zapatos color: negro |
| Autoridades Competentes: | Autoridad que ingresó el reporte: COMISIÓN DE BÚSQUEDA DE PERSONAS DEL ESTADO DE YUCATÁN. |
| Carpeta de investigación: | FGE/BUSQUEDA/UNADT/39/2026 |

La información que se visualiza de la persona desaparecida o no localizada, es recibida e integrada por las autoridades de la Federación y de las Entidades Federativas competentes, por lo que cualquier información que se visualice, puede ser con la autoridad de origen.

Gobierno de México | Gobernación Secretaría de Gobernación | CNB Comisión Nacional de Búsqueda

# ALERTA NACIONAL

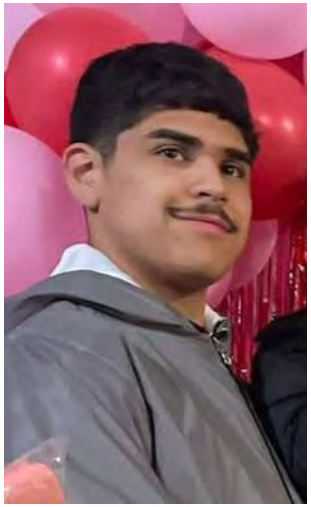

## FICHA DE BÚSQUEDA DE PERSONA DESAPARECIDA

**ULISES ANTONIO REYNOSO FLORES**
**Folio Único de Identificación**
**FI26-1F28F878A-C6A5-415C-B62D-E595A12855A6**

**Edad al momento de la desaparición:** 18 **Edad Actual:** 18
**Lugar de nacimiento:** BAJA CALIFORNIA
**Sexo:** HOMBRE **Genero:** MASCULINO
**Nacionalidad:** MEXICANA **¿Habla español?:** SI
**Idioma o lengua indígena:** SIN DATO **Discapacidad:** NO
**Fecha de hechos:** 21/04/2026 **Fecha de percato:** 22/04/2026
**Lugar de los hechos:** BAJA CALIFORNIA TIJUANA

### DATOS

| | |
|---|---|
| Características físicas: | complexion: mediana, cara: ovalado, color de la piel: moreno, cabello: castaño oscuro corto ondulado, ojos: cafés medianos, nariz: recta, boca: mediana, labios: delgados, estatura: 180cm |
| Señas particulares: | la imagen de una cruz con los numeros 1997 en antebrazo |
| Prendas de vestir: | SIN DATO |
| Autoridades Competentes: | Autoridad que ingresó el reporte: COMISIÓN ESTATAL DE BÚSQUEDA DE PERSONAS DEL ESTADO DE BAJA CALIFORNIA. |
| Carpeta de investigación: | 0204-2026-04521/nac |

La información que se visualiza de la persona desaparecida o no localizada, es recibida e integrada por las autoridades de la Federación y de las Entidades Federativas competentes, por lo que cualquier información que se visualice, puede ser con la autoridad de origen.

**Si tienes información que ayude a la localización de alguna Persona Desaparecida o No Localizada, comunicate desde México al número telefónico 800 028 7783 o WhatsApp 55 1309 9024 y proporciona toda la información que tengas.**

ALERTA NACIONAL

Gobierno de México | Gobernación | CNB COMISIÓN NACIONAL DE BÚSQUEDA

# ALERTA NACIONAL



ALERTA NACIONAL

## FICHA DE BÚSQUEDA DE PERSONA DESAPARECIDA

**BRIAN IVAN BAUTISTA LOPEZ**
**Folio Único de Identificación**
**FI26-150B9FDFC-367E-4D08-8BB8-F090E7C78304**

**Edad al momento de la desaparición:** 17 **Edad Actual:** 17
**Lugar de nacimiento:** TAMAULIPAS
**Sexo:** HOMBRE **Genero:** MASCULINO
**Nacionalidad:** MEXICANA
**¿Habla español?:** SI
**Idioma o lengua indígena:** SIN DATO **Discapacidad:** NO
**Fecha de hechos:** 06/03/2026
**Fecha de percato:** 06/03/2026
**Lugar de los hechos:** TAMAULIPAS REYNOSA

## DATOS

| | |
|---|---|
| Características físicas: | complexion: robusta, cara: ovalado, color de la piel: trigueño, ojos: cafés medianos, nariz: recta, boca: mediana, labios: gruesos, estatura: 155cm, peso: 60kg |
| Señas particulares: | NINGUNA |
| Prendas de vestir: | SIN DATO |
| Autoridades Competentes: | Autoridad que ingresó el reporte: FISCALÍA GENERAL DE JUSTICIA DEL ESTADO DE TAMAULIPAS. |
| Carpeta de investigación: | FGJT/FEIDDFP/REY/UE1/00126/2026 |

La información que se visualiza de la persona desaparecida o no localizada, es recibida e integrada por las autoridades de la Federación y de las Entidades Federativas competentes, por lo que cualquier información que se visualice, puede ser con la autoridad de origen.

**Si tienes información que ayude a la localización de alguna Persona Desaparecida o No Localizada, comunicate desde México al número telefónico 800 028 7783 o WhatsApp 55 1309 9024 y proporciona toda la información que tengas.**

Gobierno de México | Gobernación | CNB Comisión Nacional de Búsqueda

# ALERTA NACIONAL



ALERTA NACIONAL

## FICHA DE BÚSQUEDA DE PERSONA DESAPARECIDA

**CESAR LEONARDO CASTAÑEDA JIMENEZ**
**Folio Único de Identificación**
**FI26-10165AF45-D091-4374-99D2-692E43205FF0**

**Edad al momento de la desaparición:** 34 **Edad Actual:** 34
**Lugar de nacimiento:** TAMAULIPAS
**Sexo:** HOMBRE **Genero:** MASCULINO
**Nacionalidad:** MEXICANA
**¿Habla español?:** SI
**Idioma o lengua indígena:** SIN DATO **Discapacidad:** NO
**Fecha de hechos:** 20/04/2026
**Fecha de percato:** 20/04/2026
**Lugar de los hechos:** TAMAULIPAS REYNOSA

### DATOS

| | |
|---|---|
| Características físicas: | complexion: robusta, cara: ovalado, color de la piel: trigueño, ojos: cafés grandes, nariz: recta, boca: mediana, labios: delgados, estatura: 155cm, peso: 70kg |
| Señas particulares: | en el brazo izquierdo cara externa tiene el tatuaje al parecer un indio con cara de calavera de cuerpo completo, pequeño abceso en la oreja derecha |
| Prendas de vestir: | botas color: negro, chamarra color: cafe, pantalón color: azul, playera color: azul cielo |
| Autoridades Competentes: | Autoridad que ingresó el reporte: FISCALÍA GENERAL DE JUSTICIA DEL ESTADO DE TAMAULIPAS. |
| Carpeta de investigación: | FGJT/FEIDDFP/REY/UE1/00124/2026 |

La información que se visualiza de la persona desaparecida o no localizada, es recibida e integrada por las autoridades de la Federación y de las Entidades Federativas competentes, por lo que cualquier información que se visualice, puede ser con la autoridad de origen.

**Si tienes información que ayude a la localización de alguna Persona Desaparecida o No Localizada, comunicate desde México al número telefónico 800 028 7783 o WhatsApp 55 1309 9024 y proporciona toda la información que tengas.**

Gobierno de México | Gobernación Secretaría de Gobernación | CNB Comisión Nacional de Búsqueda

# ALERTA NACIONAL



ALERTA NACIONAL

## FICHA DE BÚSQUEDA DE PERSONA DESAPARECIDA

**CHRISTIAN MORALES MARTINEZ**
**Folio Único de Identificación**
**FI26-14261FBBE-A141-48BE-8256-D0A9E28BE47A**

**Edad al momento de la desaparición:** 39 **Edad Actual:** 39
**Lugar de nacimiento:** TAMAULIPAS
**Sexo:** HOMBRE **Genero:** MASCULINO
**Nacionalidad:** MEXICANA
**¿Habla español?:** SI
**Idioma o lengua indígena:** SIN DATO **Discapacidad:** NO
**Fecha de hechos:** 20/04/2026
**Fecha de percato:** 20/04/2026
**Lugar de los hechos:** TAMAULIPAS REYNOSA

| DATOS | |
|---|---|
| Características físicas: | complexion: delgada, cara: ovalado, color de la piel: blanco, ojos: cafés medianos, nariz: recta, boca: mediana, labios: delgados, estatura: 180cm, peso: 85kg |
| Señas particulares: | cicatriz de cirugia de apendice en el vientre de lado derecho de aproximadamente 10 cm y en su estomago 3 puntos de aproximadamente 1 cm cada una (cirugia de baypas), tatuaje en el brazo izquierdo cara interna con la leyenda rescilencia en linea horizontal |
| Prendas de vestir: | botas color: negro, chamarra color: cafe, pantalón color: azul, playera color: azul cielo |
| Autoridades Competentes: | Autoridad que ingresó el reporte: FISCALÍA GENERAL DE JUSTICIA DEL ESTADO DE TAMAULIPAS. |
| Carpeta de investigación: | FGJT/FEIDDFP/REY/UE1/00124/2026 |

La información que se visualiza de la persona desaparecida o no localizada, es recibida e integrada por las autoridades de la Federación y de las Entidades Federativas competentes, por lo que cualquier información que se visualice, puede ser con la autoridad de origen.

**Si tienes información que ayude a la localización de alguna Persona Desaparecida o No Localizada, comunicate desde México al número telefónico 800 028 7783 o WhatsApp 55 1309 9024 y proporciona toda la información que tengas.**

Gobierno de México | Gobernación Secretaría de Gobernación | CNB Comisión Nacional de Búsqueda

# ALERTA NACIONAL

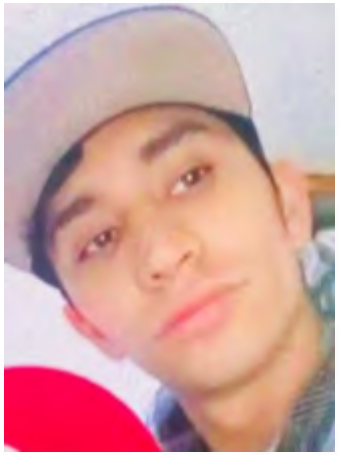

ALERTA NACIONAL

## FICHA DE BÚSQUEDA DE PERSONA DESAPARECIDA

**DYLAN SAUL TOLENTINO LEMUS**
**Folio Único de Identificación**
**FI26-1941A78C4-309A-4A46-BCED-E89C0A6B2D8B**

**Edad al momento de la desaparición:** 25 **Edad Actual:** 25
**Lugar de nacimiento:** MICHOACAN
**Sexo:** HOMBRE **Genero:** MASCULINO
**Nacionalidad:** MEXICANA
**¿Habla español?:** SI
**Idioma o lengua indígena:** SIN DATO **Discapacidad:** NO
**Fecha de hechos:** 20/04/2026
**Fecha de percato:** 20/04/2026
**Lugar de los hechos:** MICHOACAN URUAPAN

### DATOS

| | |
|---|---|
| Características físicas: | complexion: delgada, color de la piel: blanco, cabello: castaño oscuro corto ondulado, ojos: cafés medianos, estatura: 165cm, peso: 55kg |
| Señas particulares: | tatuajes en antebrazo con la leyenda eden |
| Prendas de vestir: | SIN DATO |
| Autoridades Competentes: | Autoridad que ingresó el reporte: FISCALÍA GENERAL DEL ESTADO DE MICHOACÁN. |
| Carpeta de investigación: | FRUR/16599/2026 |

La información que se visualiza de la persona desaparecida o no localizada, es recibida e integrada por las autoridades de la Federación y de las Entidades Federativas competentes, por lo que cualquier información que se visualice, puede ser con la autoridad de origen.

**Si tienes información que ayude a la localización de alguna Persona Desaparecida o No Localizada, comunicate desde México al número telefónico 800 028 7783 o WhatsApp 55 1309 9024 y proporciona toda la información que tengas.**

Gobierno de México | Gobernación | CNB COMISIÓN NACIONAL DE BÚSQUEDA

# ALERTA NACIONAL




ALERTA NACIONAL

## FICHA DE BÚSQUEDA DE PERSONA DESAPARECIDA

**EDGAR GIOVANNI MURILLO SAUCEDO**
**Folio Único de Identificación**
**FI26-1ACCB004E-CC77-47DA-94B8-8A5738D8A417**

**Edad al momento de la desaparición:** 21 **Edad Actual:** 21
**Lugar de nacimiento:** DURANGO
**Sexo:** HOMBRE **Genero:** MASCULINO
**Nacionalidad:** MEXICANA
**¿Habla español?:** SI
**Idioma o lengua indígena:** SIN DATO **Discapacidad:** NO
**Fecha de hechos:** 24/03/2026
**Fecha de percato:** 23/04/2026
**Lugar de los hechos:** DURANGO DURANGO

## DATOS

| | |
|---|---|
| Características físicas: | complexion: delgada, cara: cuadrado, color de la piel: blanco, cabello: negro largo liso, ojos: cafés pequeños, nariz: achatada, boca: grande, labios: gruesos, estatura: 190cm |
| Señas particulares: | cicatriz pequeña en una de sus cejas no se especifica en cual, lunar debajo de sus ojos no especifica en cual, tatuaje en el brazo derecho que simula la santa muerte |
| Prendas de vestir: | SIN DATO |
| Autoridades Competentes: | Autoridad que ingresó el reporte: FISCALÍA GENERAL DEL ESTADO DE DURANGO. |
| Carpeta de investigación: | CDI/FGE/R1/DGO/05790/2026 |

La información que se visualiza de la persona desaparecida o no localizada, es recibida e integrada por las autoridades de la Federación y de las Entidades Federativas competentes, por lo que cualquier información que se visualice, puede ser con la autoridad de origen.

**Si tienes información que ayude a la localización de alguna Persona Desaparecida o No Localizada, comunicate desde México al número telefónico 800 028 7783 o WhatsApp 55 1309 9024 y proporciona toda la información que tengas.**

Gobierno de México | Gobernación | CNB COMISIÓN NACIONAL DE BÚSQUEDA

# ALERTA NACIONAL



## FICHA DE BÚSQUEDA DE PERSONA DESAPARECIDA

**LUIS ARGEO CAMACHO DAMAS**
**Folio Único de Identificación**
**FI26-1DFAECDD6-7766-42DE-A454-65B829E23688**

**Edad al momento de la desaparición:** 25 **Edad Actual:** 25
**Lugar de nacimiento:** CHIAPAS
**Sexo:** HOMBRE **Genero:** MASCULINO
**Nacionalidad:** MEXICANA **¿Habla español?:** SI
**Idioma o lengua indígena:** SIN DATO **Discapacidad:** NO
**Fecha de hechos:** 21/04/2026 **Fecha de percato:** 21/04/2026
**Lugar de los hechos:** CHIAPAS PALENQUE

## DATOS

| | |
|---|---|
| Características físicas: | complexion: delgada, cara: ovalado, color de la piel: moreno, cabello: negro corto ondulado, ojos: miel medianos, nariz: recta, boca: mediana, labios: gruesos, estatura: 160cm, peso: 65kg |
| Señas particulares: | cicatriz en el parpado izquierdo, cicatriz en el pomulo izquierdo., tatuaje el nombre kenia en el lado derecho de la cintura, tatuaje el nombre luis en el lado derecho del pecho, |
| Prendas de vestir: | SIN DATO |
| Autoridades Competentes: | Autoridad que ingresó el reporte: FISCALÍA GENERAL DEL ESTADO DE CHIAPAS. |
| Carpeta de investigación: | 0249-065-0914-2026 |

La información que se visualiza de la persona desaparecida o no localizada, es recibida e integrada por las autoridades de la Federación y de las Entidades Federativas competentes, por lo que cualquier información que se visualice, puede ser con la autoridad de origen.

**Si tienes información que ayude a la localización de alguna Persona Desaparecida o No Localizada, comunicate desde México al número telefónico 800 028 7783 o WhatsApp 55 1309 9024 y proporciona toda la información que tengas.**

ALERTA NACIONAL

Gobierno de México | Gobernación Secretaría de Gobernación | CNB Comisión Nacional de Búsqueda

# ALERTA NACIONAL



## FICHA DE BÚSQUEDA DE PERSONA DESAPARECIDA

**MARIANO ALBERTO BERNABE LAMAS**
**Folio Único de Identificación**
**FI26-1F83339EA-5C06-4C2B-8C35-1D6C35CF66DB**

**Edad al momento de la desaparición:** 17 **Edad Actual:** 17
**Lugar de nacimiento:** NAYARIT
**Sexo:** HOMBRE **Genero:** FEMENINO **Nombre Social:** MARIA LAMAS FLORES
**Nacionalidad:** MEXICANA **¿Habla español?:** SI
**Idioma o lengua indígena:** SIN DATO **Discapacidad:** NO
**Fecha de hechos:** 20/04/2026 **Fecha de percato:** 21/04/2026
**Lugar de los hechos:** NAYARIT TEPIC

### DATOS

| | |
|---|---|
| Características físicas: | complexion: mediana, cara: rectangular, color de la piel: moreno, cabello: rojizo mediano ondulado, ojos: cafés medianos, nariz: achatada, boca: grande, labios: medianos, estatura: 160cm, peso: 60kg |
| Señas particulares: | el numero 2008, lunar pequeño de color negro a un costado del ojo izquierdo |
| Prendas de vestir: | vestido color: negro, zapatos |
| Autoridades Competentes: | Autoridad que ingresó el reporte: FISCALÍA GENERAL DEL ESTADO DE NAYARIT. |
| Carpeta de investigación: | NAY/TEP/III/CI/01893/2026 |

La información que se visualiza de la persona desaparecida o no localizada, es recibida e integrada por las autoridades de la Federación y de las Entidades Federativas competentes, por lo que cualquier información que se visualice, puede ser con la autoridad de origen.

**Si tienes información que ayude a la localización de alguna Persona Desaparecida o No Localizada, comunicate desde México al número telefónico 800 028 7783 o WhatsApp 55 1309 9024 y proporciona toda la información que tengas.**

ALERTA NACIONAL

Gobierno de México | Gobernación | CNB Comisión Nacional de Búsqueda

# ALERTA NACIONAL



## FICHA DE BÚSQUEDA DE PERSONA DESAPARECIDA

**NICOLAS BARTOLO ARIAS DOMINGUEZ**
**Folio Único de Identificación**
**FI26-14A75A782-CC04-4FD4-8D8B-213BF8850AB7**

**Edad al momento de la desaparición:** 33 **Edad Actual:** 33
**Lugar de nacimiento:** CHIAPAS
**Sexo:** HOMBRE **Genero:** MASCULINO
**Nacionalidad:** MEXICANA **¿Habla español?:** NO
**Idioma o lengua indígena:** SIN DATO **Discapacidad:** NO
**Fecha de hechos:** 08/04/2026 **Fecha de percato:** 08/04/2026
**Lugar de los hechos:** CHIAPAS HUIXTLA

### DATOS

| | |
|---|---|
| Características físicas: | complexion: delgada, cara: no recuerda, color de la piel: moreno, cabello: negro corto ondulado, ojos: cafés medianos, nariz: alomada, boca: pequeña, labios: delgados, estatura: 170cm, peso: 55kg |
| Señas particulares: | tatuajes el nombre candelaria en un brazo , tatuajes dos fechas en el otro brazo. |
| Prendas de vestir: | pantalón color: azul, playera color: negro, tenis color: negro |
| Autoridades Competentes: | Autoridad que ingresó el reporte: FISCALÍA GENERAL DEL ESTADO DE CHIAPAS. |
| Carpeta de investigación: | 0117-040-0515-2026 |

La información que se visualiza de la persona desaparecida o no localizada, es recibida e integrada por las autoridades de la Federación y de las Entidades Federativas competentes, por lo que cualquier información que se visualice, puede ser con la autoridad de origen.

**Si tienes información que ayude a la localización de alguna Persona Desaparecida o No Localizada, comunicate desde México al número telefónico 800 028 7783 o WhatsApp 55 1309 9024 y proporciona toda la información que tengas.**

ALERTA NACIONAL

Gobierno de México | Gobernación Secretaría de Gobernación | CNB Comisión Nacional de Búsqueda

# ALERTA NACIONAL

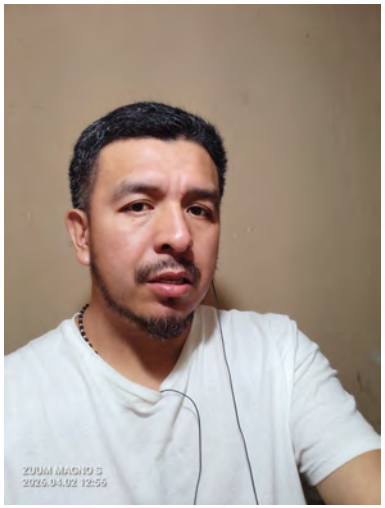

## FICHA DE BÚSQUEDA DE PERSONA DESAPARECIDA

**JULIAN GARCIA FLORES**
**Folio Único de Identificación**
**FI26-1D31FFEB2-88F2-410B-8196-AC33C430EE59**

**Edad al momento de la desaparición:** 38 **Edad Actual:** 38
**Lugar de nacimiento:** TAMAULIPAS
**Sexo:** HOMBRE **Genero:** MASCULINO
**Nacionalidad:** MEXICANA **¿Habla español?:** SI
**Idioma o lengua indígena:** SIN DATO **Discapacidad:** NO
**Fecha de hechos:** 03/04/2026 **Fecha de percato:** 04/04/2026
**Lugar de los hechos:** TAMAULIPAS GUSTAVO DÍAZ ORDAZ

## DATOS

| | |
|---|---|
| Características físicas: | complexion: delgada, cara: ovalado, color de la piel: moreno, cabello: negro corto liso, ojos: cafés pequeños, boca: mediana, labios: medianos, estatura: 180cm, peso: 80kg |
| Señas particulares: | tiene una cicatriz en uno de sus pies por cirugia |
| Prendas de vestir: | SIN DATO |
| Autoridades Competentes: | Autoridad que ingresó el reporte: COMISIÓN ESTATAL DE BÚSQUEDA DE PERSONAS DE TAMAULIPAS. |
| Carpeta de investigación: | |

La información que se visualiza de la persona desaparecida o no localizada, es recibida e integrada por las autoridades de la Federación y de las Entidades Federativas competentes, por lo que cualquier información que se visualice, puede ser con la autoridad de origen.

**Si tienes información que ayude a la localización de alguna Persona Desaparecida o No Localizada, comunicate desde México al número telefónico 800 028 7783 o WhatsApp 55 1309 9024 y proporciona toda la información que tengas.**

ALERTA NACIONAL

Gobierno de México | Gobernación | CNB COMISIÓN NACIONAL DE BÚSQUEDA

# ALERTA NACIONAL



ALERTA NACIONAL

## FICHA DE BÚSQUEDA DE PERSONA DESAPARECIDA

**JONATHAN FLORES CASTILLO**
**Folio Único de Identificación**
**FI26-12E9F9D86-1A6E-4F2C-8833-CB0ADBE71FB5**

**Edad al momento de la desaparición:** 45 **Edad Actual:** 45
**Lugar de nacimiento:** VERACRUZ
**Sexo:** HOMBRE **Genero:** MASCULINO
**Nacionalidad:** MEXICANA
**¿Habla español?:** SIN DATO
**Idioma o lengua indígena:** SIN DATO **Discapacidad:** NO
**Fecha de hechos:** 02/04/2026
**Fecha de percato:** 02/04/2026
**Lugar de los hechos:** VERACRUZ RÍO BLANCO

### DATOS

| | |
|---|---|
| Características físicas: | complexion: mediana, cara: redondo, color de la piel: moreno, cabello: castaño oscuro corto liso, ojos: cafés pequeños, boca: mediana, labios: delgados, estatura: 170cm, peso: 75kg |
| Señas particulares: | tatuaje de colibri, en tinta negra, de aprox. cinco centimetros, en antebrazo, tatuaje de una cruz con unas manos, en tinta negra, de aprox. 10 centimetros, en antebrazo |
| Prendas de vestir: | SIN DATO |
| Autoridades Competentes: | Autoridad que ingresó el reporte: COMISIÓN ESTATAL DE BÚSQUEDA DE PERSONAS EN EL ESTADO DE VERACRUZ. |
| Carpeta de investigación: | ORZ/FIM/FEADPD/26/2026 |

La información que se visualiza de la persona desaparecida o no localizada, es recibida e integrada por las autoridades de la Federación y de las Entidades Federativas competentes, por lo que cualquier información que se visualice, puede ser con la autoridad de origen.

**Si tienes información que ayude a la localización de alguna Persona Desaparecida o No Localizada, comunicate desde México al número telefónico 800 028 7783 o WhatsApp 55 1309 9024 y proporciona toda la información que tengas.**

Gobierno de México | Gobernación | CNB COMISIÓN NACIONAL DE BÚSQUEDA

# ALERTA NACIONAL



ALERTA NACIONAL

## FICHA DE BÚSQUEDA DE PERSONA DESAPARECIDA

**MARCELINO BAUTISTA LOPEZ**
**Folio Único de Identificación**
**FI26-1EFDB451A-C9C6-47B7-9B2B-1E3C7559209D**

**Edad al momento de la desaparición:** 41 **Edad Actual:** 41
**Lugar de nacimiento:** TAMAULIPAS
**Sexo:** HOMBRE **Genero:** MASCULINO
**Nacionalidad:** MEXICANA
**¿Habla español?:** SIN DATO
**Idioma o lengua indígena:** SIN DATO **Discapacidad:** NO
**Fecha de hechos:** 18/04/2026
**Fecha de percato:** 18/04/2026
**Lugar de los hechos:** TAMAULIPAS ALTAMIRA

### DATOS

| | |
|---|---|
| Características físicas: | complexion: delgada, cara: ovalado, color de la piel: moreno, cabello: negro corto liso, ojos: cafés grandes, nariz: recta, boca: grande, labios: delgados, estatura: 170cm, peso: 58kg |
| Señas particulares: | tiene la leyenda de tamaulipas |
| Prendas de vestir: | SIN DATO |
| Autoridades Competentes: | Autoridad que ingresó el reporte: FISCALÍA GENERAL DE JUSTICIA DEL ESTADO DE TAMAULIPAS. |
| Carpeta de investigación: | FGJT/FEIDDFP/TAM/UE1/0068/2026 |

La información que se visualiza de la persona desaparecida o no localizada, es recibida e integrada por las autoridades de la Federación y de las Entidades Federativas competentes, por lo que cualquier información que se visualice, puede ser con la autoridad de origen.

**Si tienes información que ayude a la localización de alguna Persona Desaparecida o No Localizada, comunicate desde México al número telefónico 800 028 7783 o WhatsApp 55 1309 9024 y proporciona toda la información que tengas.**

Gobierno de México | Gobernación | CNB COMISIÓN NACIONAL DE BÚSQUEDA

# ALERTA NACIONAL



ALERTA NACIONAL

## FICHA DE BÚSQUEDA DE PERSONA DESAPARECIDA

**ROEL DE LOS SANTOS GUERRA**
**Folio Único de Identificación**
**FI26-184163A12-67F4-4724-9AB5-DA8C0445CB71**

**Edad al momento de la desaparición:** 43 **Edad Actual:** 43
**Lugar de nacimiento:** TAMAULIPAS
**Sexo:** HOMBRE **Genero:** MASCULINO
**Nacionalidad:** MEXICANA
**¿Habla español?:** SI
**Idioma o lengua indígena:** SIN DATO **Discapacidad:** NO
**Fecha de hechos:** 21/04/2026
**Fecha de percato:** 21/04/2026
**Lugar de los hechos:** TAMAULIPAS REYNOSA

| DATOS | |
|---|---|
| Características físicas: | complexion: delgada, cara: ovalado, color de la piel: trigueño, ojos: cafés pequeños, nariz: recta, boca: grande, labios: delgados |
| Señas particulares: | tatuaje con leyenda eloisa en letra cursiva |
| Prendas de vestir: | camisa color: blanco, pantalón color: negro |
| Autoridades Competentes: | Autoridad que ingresó el reporte: FISCALÍA GENERAL DE JUSTICIA DEL ESTADO DE TAMAULIPAS. |
| Carpeta de investigación: | FGJT/FEIDDFP/REY/UE1/00123/2026 |

La información que se visualiza de la persona desaparecida o no localizada, es recibida e integrada por las autoridades de la Federación y de las Entidades Federativas competentes, por lo que cualquier información que se visualice, puede ser con la autoridad de origen.

**Si tienes información que ayude a la localización de alguna Persona Desaparecida o No Localizada, comunicate desde México al número telefónico 800 028 7783 o WhatsApp 55 1309 9024 y proporciona toda la información que tengas.**

Gobierno de México | Gobernación | CNB COMISIÓN NACIONAL DE BÚSQUEDA

# ALERTA NACIONAL

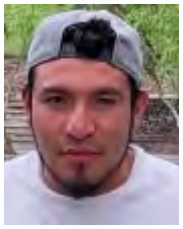

## FICHA DE BÚSQUEDA DE PERSONA DESAPARECIDA

**ACXEL EDUARDO COLIN CRUZ**
**Folio Único de Identificación**
**FI26-14DDC3519-2265-4CA8-A94B-D1764DA22DB6**

**Edad al momento de la desaparición:** 25 **Edad Actual:** 25
**Lugar de nacimiento:** MICHOACAN
**Sexo:** HOMBRE **Genero:** MASCULINO
**Nacionalidad:** MEXICANA
**¿Habla español?:** SI
**Idioma o lengua indígena:** SIN DATO **Discapacidad:** NO
**Fecha de hechos:** 04/04/2026
**Fecha de percato:** 04/04/2026
**Lugar de los hechos:** MICHOACAN TLALPUJAHUA

## DATOS

| | |
|---|---|
| Características físicas: | complexion: mediana, cara: ovalado, color de la piel: moreno, cabello: negro corto ondulado, ojos: cafés pequeños, nariz: alomada, boca: grande, labios: gruesos, estatura: 185cm, peso: 80kg |
| Señas particulares: | perforacion en la ceja derecha, lunar a la altura de la nariz, perforacion en la ceja derecha, lunar a la altura de la nariz |
| Prendas de vestir: | camiseta, pantalón, tenis |
| Autoridades Competentes: | Autoridad que ingresó el reporte: PORTAL. |
| Carpeta de investigación: | SIN DATO |

La información que se visualiza de la persona desaparecida o no localizada, es recibida e integrada por las autoridades de la Federación y de las Entidades Federativas competentes, por lo que cualquier información que se visualice, puede ser con la autoridad de origen.

**Si tienes información que ayude a la localización de alguna Persona Desaparecida o No Localizada, comunicate desde México al número telefónico 800 028 7783 o WhatsApp 55 1309 9024 y proporciona toda la información que tengas.**

ALERTA NACIONAL

Gobierno de México | Gobernación | CNB COMISIÓN NACIONAL DE BÚSQUEDA

# ALERTA NACIONAL



## FICHA DE BÚSQUEDA DE PERSONA DESAPARECIDA

**ALAN OCTAVIO TRUJILLO RAMIREZ**
**Folio Único de Identificación**
**FI26-1E26AB10C-202F-4545-8EB0-2C5FD1E5794A**

**Edad al momento de la desaparición:** 24 **Edad Actual:** 24
**Lugar de nacimiento:** MICHOACAN
**Sexo:** HOMBRE **Genero:** MASCULINO
**Nacionalidad:** MEXICANA
**¿Habla español?:** SI
**Idioma o lengua indígena:** SIN DATO **Discapacidad:** NO
**Fecha de hechos:** 21/04/2026
**Fecha de percato:** 21/04/2026
**Lugar de los hechos:** MICHOACAN PÁTZCUARO

### DATOS

| | |
|---|---|
| Características físicas: | complexion: delgada, cara: cuadrado, color de la piel: moreno, cabello: negro corto liso, ojos: cafés grandes, estatura: 185cm, peso: 70kg |
| Señas particulares: | tatuaje en el brazo derecho con la figura de una rosa con cuatro personas y la leyenda ramirez, tatuaje en el brazo izquierdo con la figura de un arma conocida como ak47 |
| Prendas de vestir: | SIN DATO |
| Autoridades Competentes: | Autoridad que ingresó el reporte: FISCALÍA GENERAL DEL ESTADO DE MICHOACÁN. |
| Carpeta de investigación: | FEPD/16659/2026 |

La información que se visualiza de la persona desaparecida o no localizada, es recibida e integrada por las autoridades de la Federación y de las Entidades Federativas competentes, por lo que cualquier información que se visualice, puede ser con la autoridad de origen.

**Si tienes información que ayude a la localización de alguna Persona Desaparecida o No Localizada, comunicate desde México al número telefónico 800 028 7783 o WhatsApp 55 1309 9024 y proporciona toda la información que tengas.**

ALERTA NACIONAL

Gobierno de México | Gobernación | CNB COMISIÓN NACIONAL DE BÚSQUEDA

# ALERTA NACIONAL



## FICHA DE BÚSQUEDA DE PERSONA DESAPARECIDA

**ASUNCION BELLO ESCAMILLA**
**Folio Único de Identificación**
**FI26-1D3060712-8C73-45E8-BB1B-7BA21431A573**

**Edad al momento de la desaparición:** 41 **Edad Actual:** 41
**Lugar de nacimiento:** GUERRERO
**Sexo:** HOMBRE **Genero:** MASCULINO
**Nacionalidad:** MEXICANA
**¿Habla español?:** SI
**Idioma o lengua indígena:** SIN DATO **Discapacidad:** NO
**Fecha de hechos:** 18/04/2026
**Fecha de percato:** 19/04/2026
**Lugar de los hechos:** GUERRERO ATENANGO DEL RÍO

## DATOS

| | |
|---|---|
| Características físicas: | complexion: robusta, cara: redondo, color de la piel: moreno, cabello: negro corto liso, ojos: negros pequeños, boca: pequeña, labios: delgados, estatura: 160cm, peso: 68kg |
| Señas particulares: | NINGUNA |
| Prendas de vestir: | SIN DATO |
| Autoridades Competentes: | Autoridad que ingresó el reporte: FISCALÍA GENERAL DEL ESTADO DE GUERRERO. |
| Carpeta de investigación: | 12060380200462190426 |

La información que se visualiza de la persona desaparecida o no localizada, es recibida e integrada por las autoridades de la Federación y de las Entidades Federativas competentes, por lo que cualquier información que se visualice, puede ser con la autoridad de origen.

**Si tienes información que ayude a la localización de alguna Persona Desaparecida o No Localizada, comunicate desde México al número telefónico 800 028 7783 o WhatsApp 55 1309 9024 y proporciona toda la información que tengas.**

ALERTA NACIONAL

Gobierno de México | Gobernación (Secretaría de Gobernación) | CNB Comisión Nacional de Búsqueda

# ALERTA NACIONAL

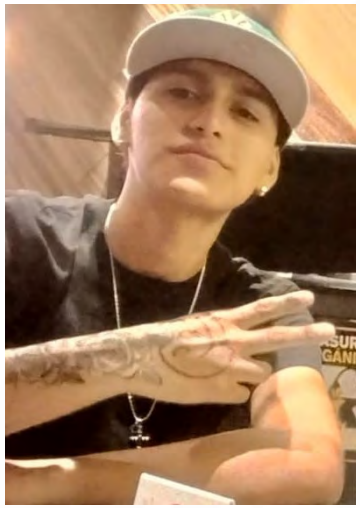

ALERTA NACIONAL

## FICHA DE BÚSQUEDA DE PERSONA DESAPARECIDA

**CESAR JULIANSITO OCH BASTO**
**Folio Único de Identificación**
**FI26-187C6A10F-75A0-4C60-B31B-2BBE29ACA0F9**

**Edad al momento de la desaparición:** 19 **Edad Actual:** 19
**Lugar de nacimiento:** QUINTANA ROO
**Sexo:** HOMBRE **Genero:** MASCULINO
**Nacionalidad:** MEXICANA
**¿Habla español?:** SI
**Idioma o lengua indígena:** SIN DATO **Discapacidad:** NO
**Fecha de hechos:** 10/04/2026
**Fecha de percato:** 11/04/2026
**Lugar de los hechos:** QUINTANA ROO SOLIDARIDAD

### DATOS

| | |
|---|---|
| Características físicas: | complexion: delgada, cara: ovalado, color de la piel: moreno, cabello: negro corto liso, ojos: cafés medianos, nariz: recta, boca: mediana, labios: medianos, estatura: 173cm |
| Señas particulares: | tatuaje en la mano derecha rosa tatuada , tatuaje en la mano derecha rosa tatuada |
| Prendas de vestir: | playera, shorts |
| Autoridades Competentes: | Autoridad que ingresó el reporte: COMISIÓN NACIONAL DE BÚSQUEDA. |
| Carpeta de investigación: | |

La información que se visualiza de la persona desaparecida o no localizada, es recibida e integrada por las autoridades de la Federación y de las Entidades Federativas competentes, por lo que cualquier información que se visualice, puede ser con la autoridad de origen.

**Si tienes información que ayude a la localización de alguna Persona Desaparecida o No Localizada, comunicate desde México al número telefónico 800 028 7783 o WhatsApp 55 1309 9024 y proporciona toda la información que tengas.**

Gobierno de México | Gobernación | CNB COMISIÓN NACIONAL DE BÚSQUEDA

# ALERTA NACIONAL



ALERTA NACIONAL

## FICHA DE BÚSQUEDA DE PERSONA DESAPARECIDA

**CRISTOBAL PINEDA QUIZAPA**
**Folio Único de Identificación**
**FI26-1A3760941-4994-4ECD-85DC-E3A4F9EB4F18**

**Edad al momento de la desaparición:** 41 **Edad Actual:** 41
**Lugar de nacimiento:** GUERRERO
**Sexo:** HOMBRE **Genero:** MASCULINO
**Nacionalidad:** MEXICANA
**¿Habla español?:** SI
**Idioma o lengua indígena:** SIN DATO **Discapacidad:** NO
**Fecha de hechos:** 18/04/2026
**Fecha de percato:** 19/04/2026
**Lugar de los hechos:** GUERRERO ATENANGO DEL RÍO

### DATOS

| | |
|---|---|
| Características físicas: | complexion: delgada, cara: ovalado, color de la piel: moreno, ojos: cafés pequeños, boca: pequeña, labios: delgados, estatura: 160cm, peso: 60kg |
| Señas particulares: | lunar en el pomulo de lado izquierdo |
| Prendas de vestir: | SIN DATO |
| Autoridades Competentes: | Autoridad que ingresó el reporte: FISCALÍA GENERAL DEL ESTADO DE GUERRERO. |
| Carpeta de investigación: | 12060380200462190426 |

La información que se visualiza de la persona desaparecida o no localizada, es recibida e integrada por las autoridades de la Federación y de las Entidades Federativas competentes, por lo que cualquier información que se visualice, puede ser con la autoridad de origen.

**Si tienes información que ayude a la localización de alguna Persona Desaparecida o No Localizada, comunicate desde México al número telefónico 800 028 7783 o WhatsApp 55 1309 9024 y proporciona toda la información que tengas.**

Gobierno de México | Gobernación | CNB COMISIÓN NACIONAL DE BÚSQUEDA

# ALERTA NACIONAL



ALERTA NACIONAL

## FICHA DE BÚSQUEDA DE PERSONA DESAPARECIDA

**DIEGO BELLO AGUSTIN**
**Folio Único de Identificación**
**FI26-1BB2EE595-87C4-4898-9465-1C607B7D3287**

**Edad al momento de la desaparición:** 20 **Edad Actual:** 20
**Lugar de nacimiento:** GUERRERO
**Sexo:** HOMBRE **Genero:** MASCULINO
**Nacionalidad:** MEXICANA
**¿Habla español?:** SI
**Idioma o lengua indígena:** SIN DATO **Discapacidad:** NO
**Fecha de hechos:** 18/04/2026
**Fecha de percato:** 19/04/2026
**Lugar de los hechos:** GUERRERO ATENANGO DEL RÍO

### DATOS

| | |
|---|---|
| Características físicas: | complexion: delgada, cara: ovalado, color de la piel: moreno, cabello: negro corto liso, ojos: negros pequeños, boca: pequeña, labios: delgados, estatura: 160cm, peso: 58kg |
| Señas particulares: | NINGUNA |
| Prendas de vestir: | SIN DATO |
| Autoridades Competentes: | Autoridad que ingresó el reporte: FISCALÍA GENERAL DEL ESTADO DE GUERRERO. |
| Carpeta de investigación: | 12060380200462190426 |

La información que se visualiza de la persona desaparecida o no localizada, es recibida e integrada por las autoridades de la Federación y de las Entidades Federativas competentes, por lo que cualquier información que se visualice, puede ser con la autoridad de origen.

**Si tienes información que ayude a la localización de alguna Persona Desaparecida o No Localizada, comunicate desde México al número telefónico 800 028 7783 o WhatsApp 55 1309 9024 y proporciona toda la información que tengas.**

Gobierno de México | Gobernación | CNB COMISIÓN NACIONAL DE BÚSQUEDA

# ALERTA NACIONAL



## FICHA DE BÚSQUEDA DE PERSONA DESAPARECIDA

**FELIPE JHOSEF LEBRES JUAREZ**
**Folio Único de Identificación**
**FI26-177236F57-1DD6-4A8D-A017-486C273C2E46**

**Edad al momento de la desaparición:** 23 **Edad Actual:** 23
**Lugar de nacimiento:** VERACRUZ
**Sexo:** HOMBRE **Genero:** MASCULINO
**Nacionalidad:** MEXICANA
**¿Habla español?:** SI
**Idioma o lengua indígena:** SIN DATO **Discapacidad:** NO
**Fecha de hechos:** 16/04/2026
**Fecha de percato:** 20/04/2026
**Lugar de los hechos:** VERACRUZ TEZONAPA

### DATOS

| | |
|---|---|
| Características físicas: | complexion: robusta, cara: ovalado, color de la piel: moreno, cabello: negro corto liso, ojos: cafés medianos, nariz: alomada, boca: mediana, labios: delgados, estatura: 165cm, peso: 78kg |
| Señas particulares: | barbilla tiene cicatriz |
| Prendas de vestir: | SIN DATO |
| Autoridades Competentes: | Autoridad que ingresó el reporte: FISCALÍA GENERAL DEL ESTADO DE VERACRUZ DE IGNACIO DE LA LLAVE. |
| Carpeta de investigación: | CRB/FIM/FEADPD/42/2026 |

La información que se visualiza de la persona desaparecida o no localizada, es recibida e integrada por las autoridades de la Federación y de las Entidades Federativas competentes, por lo que cualquier información que se visualice, puede ser con la autoridad de origen.

**Si tienes información que ayude a la localización de alguna Persona Desaparecida o No Localizada, comunicate desde México al número telefónico 800 028 7783 o WhatsApp 55 1309 9024 y proporciona toda la información que tengas.**

ALERTA NACIONAL

Gobierno de México | Gobernación | CNB COMISIÓN NACIONAL DE BÚSQUEDA

# ALERTA NACIONAL



## FICHA DE BÚSQUEDA DE PERSONA DESAPARECIDA

**FLAVIO TORRES GONZALEZ**
**Folio Único de Identificación**
**FI26-12E15E9E6-A9F4-4CA8-A3D2-3CB2E2E136F3**

**Edad al momento de la desaparición:** 42 **Edad Actual:** 42
**Lugar de nacimiento:** VERACRUZ
**Sexo:** HOMBRE **Genero:** MASCULINO
**Nacionalidad:** MEXICANA
**¿Habla español?:** SI
**Idioma o lengua indígena:** SIN DATO **Discapacidad:** NO
**Fecha de hechos:** 21/04/2026
**Fecha de percato:** 22/04/2026
**Lugar de los hechos:** VERACRUZ MEDELLÍN

| DATOS | |
|---|---|
| Características físicas: | complexion: robusta, cara: redondo, color de la piel: moreno, cabello: castaño oscuro corto liso, ojos: cafés pequeños, boca: pequeña, labios: medianos, estatura: 150cm, peso: 70kg |
| Señas particulares: | cicatriz en el lado derecho del rostro y cerca del ojo como de 4 cms en color cafe como mancha |
| Prendas de vestir: | SIN DATO |
| Autoridades Competentes: | Autoridad que ingresó el reporte: FISCALÍA GENERAL DEL ESTADO DE VERACRUZ DE IGNACIO DE LA LLAVE. |
| Carpeta de investigación: | VER/FIM/FEADPD/077/2026 |

La información que se visualiza de la persona desaparecida o no localizada, es recibida e integrada por las autoridades de la Federación y de las Entidades Federativas competentes, por lo que cualquier información que se visualice, puede ser con la autoridad de origen.

**Si tienes información que ayude a la localización de alguna Persona Desaparecida o No Localizada, comunicate desde México al número telefónico 800 028 7783 o WhatsApp 55 1309 9024 y proporciona toda la información que tengas.**

ALERTA NACIONAL

Gobierno de México | Gobernación | CNB COMISIÓN NACIONAL DE BÚSQUEDA

# ALERTA NACIONAL



ALERTA NACIONAL

## FICHA DE BÚSQUEDA DE PERSONA DESAPARECIDA

**HECTOR DANIEL ALMAGUER MUÑOZ**
**Folio Único de Identificación**
**FI26-148EE9EA1-3942-48C6-B1F5-DA27C7E57367**

**Edad al momento de la desaparición:** 26 **Edad Actual:** 26
**Lugar de nacimiento:** GUANAJUATO
**Sexo:** HOMBRE **Genero:** MASCULINO
**Nacionalidad:** MEXICANA
**¿Habla español?:** SI
**Idioma o lengua indígena:** SIN DATO **Discapacidad:** NO
**Fecha de hechos:** 27/03/2026
**Fecha de percato:** 15/04/2026
**Lugar de los hechos:** GUANAJUATO LEÓN

### DATOS

| | |
|---|---|
| Características físicas: | complexion: delgada, cara: ovalado, color de la piel: moreno, cabello: negro corto liso, ojos: negros medianos, nariz: achatada, boca: grande, labios: gruesos, estatura: 171cm, peso: 60kg |
| Señas particulares: | cicatriz en la ceja izquierda, perforacion en ambas orejas |
| Prendas de vestir: | bermuda color: azul, playera color: negro, tenis color: blanco |
| Autoridades Competentes: | Autoridad que ingresó el reporte: COMISIÓN ESTATAL DE BÚSQUEDA DE PERSONAS DEL ESTADO DE GUANAJUATO. |
| Carpeta de investigación: | 35592/2026 |

La información que se visualiza de la persona desaparecida o no localizada, es recibida e integrada por las autoridades de la Federación y de las Entidades Federativas competentes, por lo que cualquier información que se visualice, puede ser con la autoridad de origen.

**Si tienes información que ayude a la localización de alguna Persona Desaparecida o No Localizada, comunicate desde México al número telefónico 800 028 7783 o WhatsApp 55 1309 9024 y proporciona toda la información que tengas.**

Gobierno de México | Gobernación | CNB COMISIÓN NACIONAL DE BÚSQUEDA

# ALERTA NACIONAL

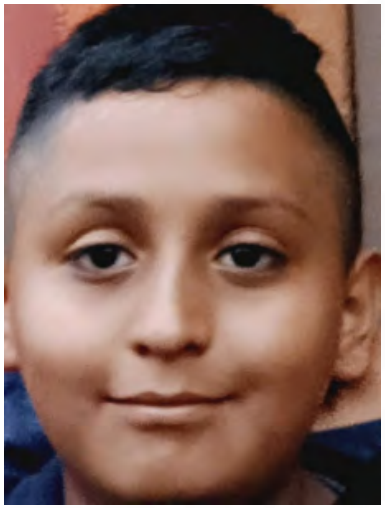

ALERTA NACIONAL

## FICHA DE BÚSQUEDA DE PERSONA DESAPARECIDA

**HUGO ALBERTO SILVA TENA**
**Folio Único de Identificación**
**FI26-1EF452DC6-AF15-4203-AC93-A0D0F41C1E4F**

**Edad al momento de la desaparición:** 14 **Edad Actual:** 14
**Lugar de nacimiento:** MICHOACAN
**Sexo:** HOMBRE **Genero:** MASCULINO
**Nacionalidad:** MEXICANA
**¿Habla español?:** SI
**Idioma o lengua indígena:** SIN DATO **Discapacidad:** NO
**Fecha de hechos:** 21/04/2026
**Fecha de percato:** 21/04/2026
**Lugar de los hechos:** MICHOACAN MORELIA

### DATOS

| | |
|---|---|
| Características físicas: | complexion: robusta, cara: redondo, color de la piel: moreno, cabello: negro corto liso, ojos: cafés pequeños, estatura: 160cm, peso: 58kg |
| Señas particulares: | cictriz en mano izquierda de 2 cm aproximadamente |
| Prendas de vestir: | SIN DATO |
| Autoridades Competentes: | Autoridad que ingresó el reporte: FISCALÍA GENERAL DEL ESTADO DE MICHOACÁN. |
| Carpeta de investigación: | FEPD/16605/2026 |

La información que se visualiza de la persona desaparecida o no localizada, es recibida e integrada por las autoridades de la Federación y de las Entidades Federativas competentes, por lo que cualquier información que se visualice, puede ser con la autoridad de origen.

**Si tienes información que ayude a la localización de alguna Persona Desaparecida o No Localizada, comunicate desde México al número telefónico 800 028 7783 o WhatsApp 55 1309 9024 y proporciona toda la información que tengas.**

Gobierno de México | Gobernación Secretaría de Gobernación | CNB Comisión Nacional de Búsqueda

# ALERTA NACIONAL



ALERTA NACIONAL

## FICHA DE BÚSQUEDA DE PERSONA DESAPARECIDA

**JORGE ALBERTO MORENO TREJO**
**Folio Único de Identificación**
**FI26-19AF5AB1F-870C-481A-8CA8-C582C2EB8D8D**

**Edad al momento de la desaparición:** 32 **Edad Actual:** 32
**Lugar de nacimiento:** HIDALGO
**Sexo:** HOMBRE **Genero:** MASCULINO
**Nacionalidad:** MEXICANA
**¿Habla español?:** SIN DATO
**Idioma o lengua indígena:** SIN DATO **Discapacidad:** NO
**Fecha de hechos:** 16/04/2026
**Fecha de percato:** 21/04/2026
**Lugar de los hechos:** HIDALGO TEPEJI DEL RÍO DE OCAMPO

### DATOS

| | |
|---|---|
| Características físicas: | complexion: delgada, cara: redondo, color de la piel: moreno, cabello: negro corto liso, ojos: cafés grandes, nariz: recta, boca: grande, labios: gruesos, estatura: 167cm, peso: 50kg |
| Señas particulares: | en la barbilla |
| Prendas de vestir: | pants, playera, zapatos |
| Autoridades Competentes: | Autoridad que ingresó el reporte: PROCURADURÍA GENERAL DE JUSTICIA DEL ESTADO DE HIDALGO. |
| Carpeta de investigación: | 17-2026-00431 |

La información que se visualiza de la persona desaparecida o no localizada, es recibida e integrada por las autoridades de la Federación y de las Entidades Federativas competentes, por lo que cualquier información que se visualice, puede ser con la autoridad de origen.

**Si tienes información que ayude a la localización de alguna Persona Desaparecida o No Localizada, comunicate desde México al número telefónico 800 028 7783 o WhatsApp 55 1309 9024 y proporciona toda la información que tengas.**

Gobierno de México | Gobernación Secretaría de Gobernación | CNB COMISIÓN NACIONAL DE BÚSQUEDA

# ALERTA NACIONAL




ALERTA NACIONAL

## FICHA DE BÚSQUEDA DE PERSONA DESAPARECIDA

**JOSE EDUARDO JARA ELIAS**
**Folio Único de Identificación**
**FI26-1655AE8D6-9CE4-4E9A-AE6E-7C6BF4C78794**

**Edad al momento de la desaparición:** 41 **Edad Actual:** 41
**Lugar de nacimiento:** ZACATECAS
**Sexo:** HOMBRE **Genero:** MASCULINO
**Nacionalidad:** MEXICANA
**¿Habla español?:** SIN DATO
**Idioma o lengua indígena:** SIN DATO **Discapacidad:** NO
**Fecha de hechos:** 17/04/2026
**Fecha de percato:** 17/04/2026
**Lugar de los hechos:** ZACATECAS ZACATECAS

## DATOS

| | |
|---|---|
| Características físicas: | complexion: mediana, color de la piel: blanco, cabello: negro mediano ondulado, ojos: cafés grandes, nariz: no recuerda, boca: no recuerda, estatura: 170cm |
| Señas particulares: | manchas de acne en la cara |
| Prendas de vestir: | SIN DATO |
| Autoridades Competentes: | Autoridad que ingresó el reporte: FISCALÍA GENERAL DE JUSTICIA DEL ESTADO DE ZACATECAS. |
| Carpeta de investigación: | FGJEZ/FECSEDAI-ZAC/3744/2026-4 |

La información que se visualiza de la persona desaparecida o no localizada, es recibida e integrada por las autoridades de la Federación y de las Entidades Federativas competentes, por lo que cualquier información que se visualice, puede ser con la autoridad de origen.

**Si tienes información que ayude a la localización de alguna Persona Desaparecida o No Localizada, comunicate desde México al número telefónico 800 028 7783 o WhatsApp 55 1309 9024 y proporciona toda la información que tengas.**

Gobierno de México | Gobernación Secretaría de Gobernación | CNB Comisión Nacional de Búsqueda

# ALERTA NACIONAL




ALERTA NACIONAL

## FICHA DE BÚSQUEDA DE PERSONA DESAPARECIDA

**JOSE MANUEL MARTINEZ RODRIGUEZ**
**Folio Único de Identificación**
**FI26-18A57EEAF-2953-4DCE-9739-F5AFF95E90E5**

**Edad al momento de la desaparición:** 55 **Edad Actual:** 55
**Lugar de nacimiento:** ZACATECAS
**Sexo:** HOMBRE **Genero:** MASCULINO
**Nacionalidad:** MEXICANA
**¿Habla español?:** SI
**Idioma o lengua indígena:** SIN DATO **Discapacidad:** NO
**Fecha de hechos:** 12/03/2026
**Fecha de percato:** 15/03/2026
**Lugar de los hechos:** ZACATECAS MONTE ESCOBEDO

| DATOS | |
|---|---|
| Características físicas: | complexion: delgada, cara: no recuerda, color de la piel: moreno, cabello: negro corto no recuerda, ojos: cafés medianos, nariz: no recuerda, boca: mediana, estatura: 165cm, peso: 60kg |
| Señas particulares: | linea de expresion muy marcada en la mitad de la frente |
| Prendas de vestir: | SIN DATO |
| Autoridades Competentes: | Autoridad que ingresó el reporte: FISCALÍA GENERAL DE JUSTICIA DEL ESTADO DE ZACATECAS. |
| Carpeta de investigación: | FGJEZ/FECSEDAI-ZAC/3400/2026-4 |

La información que se visualiza de la persona desaparecida o no localizada, es recibida e integrada por las autoridades de la Federación y de las Entidades Federativas competentes, por lo que cualquier información que se visualice, puede ser con la autoridad de origen.

**Si tienes información que ayude a la localización de alguna Persona Desaparecida o No Localizada, comunicate desde México al número telefónico 800 028 7783 o WhatsApp 55 1309 9024 y proporciona toda la información que tengas.**

Gobierno de México | Gobernación | CNB COMISIÓN NACIONAL DE BÚSQUEDA

# ALERTA NACIONAL



ALERTA NACIONAL

## FICHA DE BÚSQUEDA DE PERSONA DESAPARECIDA

**JUAN LUIS NUÑEZ GARCIA**
**Folio Único de Identificación**
**FI26-1CBD06932-2917-4698-A1C3-D3495BBAEDFF**

**Edad al momento de la desaparición:** 42 **Edad Actual:** 42
**Lugar de nacimiento:** NAYARIT
**Sexo:** HOMBRE **Genero:** MASCULINO
**Nacionalidad:** MEXICANA
**¿Habla español?:** SI
**Idioma o lengua indígena:** SIN DATO **Discapacidad:** NO
**Fecha de hechos:** 18/04/2026
**Fecha de percato:** 19/04/2026
**Lugar de los hechos:** NAYARIT XALISCO

### DATOS

| | |
|---|---|
| Características físicas: | complexion: delgada, cara: ovalado, color de la piel: moreno, cabello: castaño oscuro no recuerda liso, ojos: negros medianos, nariz: no recuerda, boca: grande, labios: gruesos, estatura: 180cm, peso: 88kg |
| Señas particulares: | un tatuaje del ldo izquierdo con la leyenda rayito |
| Prendas de vestir: | SIN DATO |
| Autoridades Competentes: | Autoridad que ingresó el reporte: FISCALÍA GENERAL DEL ESTADO DE NAYARIT. |
| Carpeta de investigación: | NAY/TEP/III/CI/01860/2026 |

La información que se visualiza de la persona desaparecida o no localizada, es recibida e integrada por las autoridades de la Federación y de las Entidades Federativas competentes, por lo que cualquier información que se visualice, puede ser con la autoridad de origen.

**Si tienes información que ayude a la localización de alguna Persona Desaparecida o No Localizada, comunicate desde México al número telefónico 800 028 7783 o WhatsApp 55 1309 9024 y proporciona toda la información que tengas.**

Gobierno de México | Gobernación | CNB COMISIÓN NACIONAL DE BÚSQUEDA

# ALERTA NACIONAL



ALERTA NACIONAL

## FICHA DE BÚSQUEDA DE PERSONA DESAPARECIDA

**JUAN REYNALDO CAMBRON MARTINEZ**
**Folio Único de Identificación**
**FI26-195A7063C-E8B5-4AD5-BAD4-F8E6AE2D6206**

**Edad al momento de la desaparición:** 32 **Edad Actual:** 32
**Lugar de nacimiento:** MICHOACAN
**Sexo:** HOMBRE **Genero:** MASCULINO
**Nacionalidad:** MEXICANA
**¿Habla español?:** SI
**Idioma o lengua indígena:** SIN DATO **Discapacidad:** NO
**Fecha de hechos:** 18/04/2026
**Fecha de percato:** 18/04/2026
**Lugar de los hechos:** MICHOACAN ZITÁCUARO

### DATOS

| | |
|---|---|
| Características físicas: | , cara: ovalado, color de la piel: blanco, cabello: castaño oscuro corto liso, ojos: cafés grandes, nariz: recta, boca: mediana, labios: gruesos, estatura: 182cm, peso: 90kg |
| Señas particulares: | tatuaje en el ante brazo izquierdo en leyenda lidia, y unas flores |
| Prendas de vestir: | SIN DATO |
| Autoridades Competentes: | Autoridad que ingresó el reporte: FISCALÍA GENERAL DEL ESTADO DE MICHOACÁN. |
| Carpeta de investigación: | FRZI/16080/2026 |

La información que se visualiza de la persona desaparecida o no localizada, es recibida e integrada por las autoridades de la Federación y de las Entidades Federativas competentes, por lo que cualquier información que se visualice, puede ser con la autoridad de origen.

**Si tienes información que ayude a la localización de alguna Persona Desaparecida o No Localizada, comunicate desde México al número telefónico 800 028 7783 o WhatsApp 55 1309 9024 y proporciona toda la información que tengas.**

Gobierno de México | Gobernación | CNB COMISIÓN NACIONAL DE BÚSQUEDA

# ALERTA NACIONAL

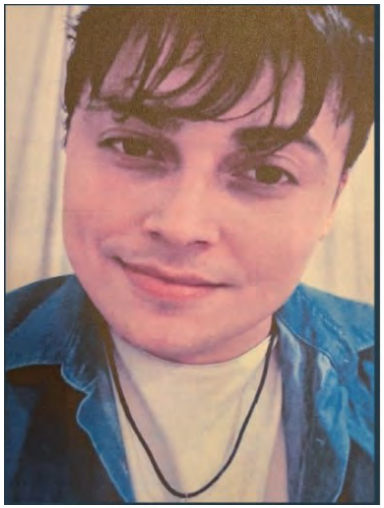

ALERTA NACIONAL

## FICHA DE BÚSQUEDA DE PERSONA DESAPARECIDA

**KEVYN JAIR AYALA TORRES**
**Folio Único de Identificación**
**FI26-1F3076DD1-6FB1-45C9-B2C8-BC2B4771780A**

**Edad al momento de la desaparición:** 27 **Edad Actual:** 27
**Lugar de nacimiento:** MICHOACAN
**Sexo:** HOMBRE **Genero:** MASCULINO
**Nacionalidad:** MEXICANA
**¿Habla español?:** SI
**Idioma o lengua indígena:** SIN DATO **Discapacidad:** NO
**Fecha de hechos:** 19/04/2026
**Fecha de percato:** 19/04/2026
**Lugar de los hechos:** MICHOACAN LÁZARO CÁRDENAS

## DATOS

| | |
|---|---|
| Características físicas: | complexion: delgada, cara: ovalado, color de la piel: blanco, cabello: negro corto liso, ojos: cafés medianos, nariz: recta, boca: pequeña, labios: medianos, estatura: 170cm, peso: 70kg |
| Señas particulares: | NINGUNA |
| Prendas de vestir: | SIN DATO |
| Autoridades Competentes: | Autoridad que ingresó el reporte: FISCALÍA GENERAL DEL ESTADO DE MICHOACÁN. |
| Carpeta de investigación: | FRLC/16484/2026 |

La información que se visualiza de la persona desaparecida o no localizada, es recibida e integrada por las autoridades de la Federación y de las Entidades Federativas competentes, por lo que cualquier información que se visualice, puede ser con la autoridad de origen.

**Si tienes información que ayude a la localización de alguna Persona Desaparecida o No Localizada, comunicate desde México al número telefónico 800 028 7783 o WhatsApp 55 1309 9024 y proporciona toda la información que tengas.**

Gobierno de México | Gobernación Secretaría de Gobernación | CNB Comisión Nacional de Búsqueda

# ALERTA NACIONAL



ALERTA NACIONAL

## FICHA DE BÚSQUEDA DE PERSONA DESAPARECIDA

**LUIS ANGEL MORALES SOLIS**
**Folio Único de Identificación**
**FI26-13C47B073-CE6C-4F7C-B40E-7430F538343A**

**Edad al momento de la desaparición:** 16 **Edad Actual:** 16
**Lugar de nacimiento:** CHIAPAS
**Sexo:** HOMBRE **Genero:** MASCULINO
**Nacionalidad:** MEXICANA
**¿Habla español?:** SI
**Idioma o lengua indígena:** SIN DATO **Discapacidad:** NO
**Fecha de hechos:** 19/04/2026
**Fecha de percato:** 19/04/2026
**Lugar de los hechos:** CHIAPAS OCOZOCOAUTLA DE ESPINOSA

### DATOS

| | |
|---|---|
| Características físicas: | complexion: delgada, cara: ovalado, color de la piel: moreno, cabello: negro corto ondulado, ojos: cafés pequeños, nariz: recta, boca: grande, labios: medianos, estatura: 172cm, peso: 92kg |
| Señas particulares: | tatuaje en el cuello de un beso del lado derecho |
| Prendas de vestir: | SIN DATO |
| Autoridades Competentes: | Autoridad que ingresó el reporte: COMISIÓN ESTATAL DE BÚSQUEDA DE PERSONAS DEL ESTADO DE CHIAPAS. |
| Carpeta de investigación: | 01S/CEBP/226/2026 |

La información que se visualiza de la persona desaparecida o no localizada, es recibida e integrada por las autoridades de la Federación y de las Entidades Federativas competentes, por lo que cualquier información que se visualice, puede ser con la autoridad de origen.

**Si tienes información que ayude a la localización de alguna Persona Desaparecida o No Localizada, comunicate desde México al número telefónico 800 028 7783 o WhatsApp 55 1309 9024 y proporciona toda la información que tengas.**

Gobierno de México | Gobernación | CNB COMISIÓN NACIONAL DE BÚSQUEDA

# ALERTA NACIONAL



ALERTA NACIONAL

## FICHA DE BÚSQUEDA DE PERSONA DESAPARECIDA

**LUIS DANIEL VALENCIA PATIÑO**
**Folio Único de Identificación**
**FI26-1A793D400-557B-4722-8DA2-6AC973EAF4E1**

**Edad al momento de la desaparición:** 16 **Edad Actual:** 16
**Lugar de nacimiento:** MICHOACAN
**Sexo:** HOMBRE **Genero:** MASCULINO
**Nacionalidad:** MEXICANA
**¿Habla español?:** SI
**Idioma o lengua indígena:** SIN DATO **Discapacidad:** SI
**Fecha de hechos:** 16/04/2026
**Fecha de percato:** 16/04/2026
**Lugar de los hechos:** MICHOACAN APATZINGÁN

### DATOS

| | |
|---|---|
| Características físicas: | complexion: mediana, cara: ovalado, color de la piel: moreno, cabello: negro mediano ondulado, ojos: negros medianos, nariz: recta, boca: mediana, labios: gruesos, estatura: 170cm, peso: 70kg |
| Señas particulares: | en el odio derecho perforacion |
| Prendas de vestir: | SIN DATO |
| Autoridades Competentes: | Autoridad que ingresó el reporte: FISCALÍA GENERAL DEL ESTADO DE MICHOACÁN. |
| Carpeta de investigación: | FRAP/15814/2026 |

La información que se visualiza de la persona desaparecida o no localizada, es recibida e integrada por las autoridades de la Federación y de las Entidades Federativas competentes, por lo que cualquier información que se visualice, puede ser con la autoridad de origen.

**Si tienes información que ayude a la localización de alguna Persona Desaparecida o No Localizada, comunicate desde México al número telefónico 800 028 7783 o WhatsApp 55 1309 9024 y proporciona toda la información que tengas.**

Gobierno de México | Gobernación | CNB COMISIÓN NACIONAL DE BÚSQUEDA

# ALERTA NACIONAL



ALERTA NACIONAL

## FICHA DE BÚSQUEDA DE PERSONA DESAPARECIDA

**MARCOS QUIROZ ABURTO**
**Folio Único de Identificación**
**FI26-1FB146AFA-9702-41E6-89C2-9BDA24D147C8**

**Edad al momento de la desaparición:** 22 **Edad Actual:** 22
**Lugar de nacimiento:** VERACRUZ
**Sexo:** HOMBRE **Genero:** MASCULINO
**Nacionalidad:** MEXICANA
**¿Habla español?:** SI
**Idioma o lengua indígena:** SIN DATO **Discapacidad:** NO
**Fecha de hechos:** 19/04/2026
**Fecha de percato:** 22/04/2026
**Lugar de los hechos:** VERACRUZ ALTOTONGA

### DATOS

| | |
|---|---|
| Características físicas: | complexion: delgada, cara: ovalado, color de la piel: moreno, cabello: negro corto liso, ojos: cafés medianos, nariz: recta, boca: mediana, labios: delgados, estatura: 165cm, peso: 60kg |
| Señas particulares: | lunar en forma lineal, localizado en gluteo derecho |
| Prendas de vestir: | SIN DATO |
| Autoridades Competentes: | Autoridad que ingresó el reporte: FISCALÍA GENERAL DEL ESTADO DE VERACRUZ DE IGNACIO DE LA LLAVE. |
| Carpeta de investigación: | MTZ/FIM/FEADPD/024/2026 |

La información que se visualiza de la persona desaparecida o no localizada, es recibida e integrada por las autoridades de la Federación y de las Entidades Federativas competentes, por lo que cualquier información que se visualice, puede ser con la autoridad de origen.

**Si tienes información que ayude a la localización de alguna Persona Desaparecida o No Localizada, comunicate desde México al número telefónico 800 028 7783 o WhatsApp 55 1309 9024 y proporciona toda la información que tengas.**

Gobierno de México | Gobernación | CNB Comisión Nacional de Búsqueda

# ALERTA NACIONAL



## FICHA DE BÚSQUEDA DE PERSONA DESAPARECIDA

**MARIBEL JIMENEZ MENDOZA**
**Folio Único de Identificación**
**FI26-1F190D0FB-E656-4165-A84C-C0E6BA5E376C**

**Edad al momento de la desaparición:** 17 **Edad Actual:** 17
**Lugar de nacimiento:** QUERETARO
**Sexo:** MUJER **Genero:** FEMENINO
**Nacionalidad:** MEXICANA
**¿Habla español?:** SI
**Idioma o lengua indígena:** SIN DATO **Discapacidad:** NO
**Fecha de hechos:** 19/04/2026
**Fecha de percato:** 19/04/2026
**Lugar de los hechos:** QUERETARO EZEQUIEL MONTES

| DATOS | |
|---|---|
| Características físicas: | complexion: mediana, cara: redondo, color de la piel: blanco, cabello: castaño oscuro corto crespo, ojos: cafés medianos, nariz: achatada, boca: grande, labios: gruesos, estatura: 155cm, peso: 50kg |
| Señas particulares: | un lunar en su estomago, un lunar en el interior del ojo derecho |
| Prendas de vestir: | pants color: gris, playera color: blanco |
| Autoridades Competentes: | Autoridad que ingresó el reporte: FISCALÍA GENERAL DEL ESTADO QUERÉTARO. |
| Carpeta de investigación: | CI/CAD/498/2026 |

La información que se visualiza de la persona desaparecida o no localizada, es recibida e integrada por las autoridades de la Federación y de las Entidades Federativas competentes, por lo que cualquier información que se visualice, puede ser con la autoridad de origen.

**Si tienes información que ayude a la localización de alguna Persona Desaparecida o No Localizada, comunicate desde México al número telefónico 800 028 7783 o WhatsApp 55 1309 9024 y proporciona toda la información que tengas.**

ALERTA NACIONAL

Gobierno de México | Gobernación | CNB COMISIÓN NACIONAL DE BÚSQUEDA

# ALERTA NACIONAL



ALERTA NACIONAL

## FICHA DE BÚSQUEDA DE PERSONA DESAPARECIDA

**MARIO BELLO ESCAMILLA**
**Folio Único de Identificación**
**FI26-105AF1253-6F2A-49CC-98C8-7190D96BA939**

**Edad al momento de la desaparición:** 54 **Edad Actual:** 54
**Lugar de nacimiento:** GUERRERO
**Sexo:** HOMBRE **Genero:** MASCULINO
**Nacionalidad:** MEXICANA
**¿Habla español?:** SI
**Idioma o lengua indígena:** SIN DATO **Discapacidad:** NO
**Fecha de hechos:** 18/04/2026
**Fecha de percato:** 19/04/2026
**Lugar de los hechos:** GUERRERO ATENANGO DEL RÍO

### DATOS

| | |
|---|---|
| Características físicas: | complexion: delgada, cara: redondo, color de la piel: moreno, cabello: negro corto liso, ojos: negros pequeños, boca: pequeña, labios: delgados, estatura: 160cm, peso: 60kg |
| Señas particulares: | NINGUNA |
| Prendas de vestir: | SIN DATO |
| Autoridades Competentes: | Autoridad que ingresó el reporte: FISCALÍA GENERAL DEL ESTADO DE GUERRERO. |
| Carpeta de investigación: | 12060380200462190426 |

La información que se visualiza de la persona desaparecida o no localizada, es recibida e integrada por las autoridades de la Federación y de las Entidades Federativas competentes, por lo que cualquier información que se visualice, puede ser con la autoridad de origen.

**Si tienes información que ayude a la localización de alguna Persona Desaparecida o No Localizada, comunicate desde México al número telefónico 800 028 7783 o WhatsApp 55 1309 9024 y proporciona toda la información que tengas.**

Gobierno de México | Gobernación | CNB COMISIÓN NACIONAL DE BÚSQUEDA

# ALERTA NACIONAL



ALERTA NACIONAL

## FICHA DE BÚSQUEDA DE PERSONA DESAPARECIDA

**MARTIN JOSE MURILLO MURILLO**
**Folio Único de Identificación**
**FI26-1BD315008-AE7E-4D92-9D80-1FC5FA2CA83D**

**Edad al momento de la desaparición:** 61 **Edad Actual:** 61
**Lugar de nacimiento:** BAJA CALIFORNIA SUR
**Sexo:** HOMBRE **Genero:** MASCULINO
**Nacionalidad:** MEXICANA
**¿Habla español?:** SI
**Idioma o lengua indígena:** SIN DATO **Discapacidad:** NO
**Fecha de hechos:** 20/04/2026
**Fecha de percato:** 20/04/2026
**Lugar de los hechos:** BAJA CALIFORNIA SUR MULEGÉ

| DATOS | |
|---|---|
| Características físicas: | complexion: delgada, color de la piel: moreno, cabello: entrecano corto liso, ojos: negros pequeños, boca: pequeña, labios: delgados, estatura: 164cm, peso: 60kg |
| Señas particulares: | ausencia de dientes parte superior e inferior |
| Prendas de vestir: | botas color: cafe, pantalón color: cafe/beige, playera color: negro |
| Autoridades Competentes: | Autoridad que ingresó el reporte: PROCURADURÍA GENERAL DE JUSTICIA DEL ESTADO DE BAJA CALIFORNIA SUR. |
| Carpeta de investigación: | SRL/118/2026/NUC |

La información que se visualiza de la persona desaparecida o no localizada, es recibida e integrada por las autoridades de la Federación y de las Entidades Federativas competentes, por lo que cualquier información que se visualice, puede ser con la autoridad de origen.

**Si tienes información que ayude a la localización de alguna Persona Desaparecida o No Localizada, comunicate desde México al número telefónico 800 028 7783 o WhatsApp 55 1309 9024 y proporciona toda la información que tengas.**

Gobierno de México | Gobernación | CNB COMISIÓN NACIONAL DE BÚSQUEDA

# ALERTA NACIONAL




ALERTA NACIONAL

## FICHA DE BÚSQUEDA DE PERSONA DESAPARECIDA

**MELISSA ABIGAIL RIOS SANCHEZ**
**Folio Único de Identificación**
**FI26-1E90B8DAE-F39C-45D4-BA72-990F746ED595**

**Edad al momento de la desaparición:** 14 **Edad Actual:** 14
**Lugar de nacimiento:** NAYARIT
**Sexo:** MUJER **Genero:** FEMENINO
**Nacionalidad:** MEXICANA
**¿Habla español?:** SI
**Idioma o lengua indígena:** SIN DATO **Discapacidad:** NO
**Fecha de hechos:** 17/04/2026
**Fecha de percato:** 17/04/2026
**Lugar de los hechos:** NAYARIT TEPIC

| DATOS | |
|---|---|
| Características físicas: | complexion: delgada, cara: ovalado, color de la piel: trigueño, cabello: castaño claro no recuerda crespo, ojos: negros medianos, nariz: recta, boca: pequeña, labios: delgados, estatura: 152cm, peso: 50kg |
| Señas particulares: | lunar cafe del lado izquierda de la boca |
| Prendas de vestir: | SIN DATO |
| Autoridades Competentes: | Autoridad que ingresó el reporte: FISCALÍA GENERAL DEL ESTADO DE NAYARIT. |
| Carpeta de investigación: | NAY/TEP/III/CI/01870/2026 |

La información que se visualiza de la persona desaparecida o no localizada, es recibida e integrada por las autoridades de la Federación y de las Entidades Federativas competentes, por lo que cualquier información que se visualice, puede ser con la autoridad de origen.

**Si tienes información que ayude a la localización de alguna Persona Desaparecida o No Localizada, comunicate desde México al número telefónico 800 028 7783 o WhatsApp 55 1309 9024 y proporciona toda la información que tengas.**

Gobierno de México | Gobernación | CNB COMISIÓN NACIONAL DE BÚSQUEDA

# ALERTA NACIONAL



ALERTA NACIONAL

## FICHA DE BÚSQUEDA DE PERSONA DESAPARECIDA

**MILTON JESUS TREJO CHAVEZ**
**Folio Único de Identificación**
**FI26-1F4F606E2-7DBF-4306-AA66-CB945485BF54**

**Edad al momento de la desaparición:** 26 **Edad Actual:** 26
**Lugar de nacimiento:** JALISCO
**Sexo:** HOMBRE **Genero:** MASCULINO
**Nacionalidad:** MEXICANA
**¿Habla español?:** SIN DATO
**Idioma o lengua indígena:** SIN DATO **Discapacidad:** NO
**Fecha de hechos:** 06/04/2026
**Fecha de percato:** 06/04/2026
**Lugar de los hechos:** JALISCO PUERTO VALLARTA

### DATOS

| | |
|---|---|
| Características físicas: | complexion: delgada, cara: ovalado, color de la piel: trigueño, cabello: negro corto liso, ojos: negros medianos, nariz: recta, boca: grande, labios: gruesos, estatura: 172cm, peso: 75kg |
| Señas particulares: | cicatriz en ceja derecha 1 centimetro |
| Prendas de vestir: | pantalón color: azul, playera color: gris, tenis color: gris |
| Autoridades Competentes: | Autoridad que ingresó el reporte: FISCALÍA GENERAL DEL ESTADO DE JALISCO. |
| Carpeta de investigación: | 23407/2026 |

La información que se visualiza de la persona desaparecida o no localizada, es recibida e integrada por las autoridades de la Federación y de las Entidades Federativas competentes, por lo que cualquier información que se visualice, puede ser con la autoridad de origen.

**Si tienes información que ayude a la localización de alguna Persona Desaparecida o No Localizada, comunicate desde México al número telefónico 800 028 7783 o WhatsApp 55 1309 9024 y proporciona toda la información que tengas.**

Gobierno de México | Gobernación | CNB COMISIÓN NACIONAL DE BÚSQUEDA

# ALERTA NACIONAL




ALERTA NACIONAL

## FICHA DE BÚSQUEDA DE PERSONA DESAPARECIDA

**NATANAEL HERNANDEZ HERNANDEZ**
**Folio Único de Identificación**
**FI26-1C3A15066-F056-4196-87C1-0236C79E7BCB**

**Edad al momento de la desaparición:** 18 **Edad Actual:** 18
**Lugar de nacimiento:** HIDALGO
**Sexo:** HOMBRE **Genero:** MASCULINO
**Nacionalidad:** MEXICANA
**¿Habla español?:** SIN DATO
**Idioma o lengua indígena:** SIN DATO **Discapacidad:** NO
**Fecha de hechos:** 16/04/2026
**Fecha de percato:** 19/04/2026
**Lugar de los hechos:** HIDALGO ZACUALTIPÁN DE ÁNGELES

### DATOS

| | |
|---|---|
| Características físicas: | complexion: delgada, cara: ovalado, color de la piel: moreno, cabello: negro corto liso, ojos: cafés pequeños, nariz: recta, boca: pequeña, labios: delgados, estatura: 170cm, peso: 57kg |
| Señas particulares: | NINGUNA |
| Prendas de vestir: | SIN DATO |
| Autoridades Competentes: | Autoridad que ingresó el reporte: PROCURADURÍA GENERAL DE JUSTICIA DEL ESTADO DE HIDALGO. |
| Carpeta de investigación: | 19-2026-00132 |

La información que se visualiza de la persona desaparecida o no localizada, es recibida e integrada por las autoridades de la Federación y de las Entidades Federativas competentes, por lo que cualquier información que se visualice, puede ser con la autoridad de origen.

**Si tienes información que ayude a la localización de alguna Persona Desaparecida o No Localizada, comunicate desde México al número telefónico 800 028 7783 o WhatsApp 55 1309 9024 y proporciona toda la información que tengas.**

Gobierno de México | Gobernación | CNB COMISIÓN NACIONAL DE BÚSQUEDA

# ALERTA NACIONAL



ALERTA NACIONAL

## FICHA DE BÚSQUEDA DE PERSONA DESAPARECIDA

**OBED MUÑIZ GUERRA**
**Folio Único de Identificación**
**FI26-1E652D034-26AB-4CC9-8406-38E1424F30B8**

**Edad al momento de la desaparición:** 37 **Edad Actual:** 37
**Lugar de nacimiento:** COLIMA
**Sexo:** HOMBRE **Genero:** MASCULINO
**Nacionalidad:** MEXICANA
**¿Habla español?:** SI
**Idioma o lengua indígena:** SIN DATO **Discapacidad:** NO
**Fecha de hechos:** 12/03/2026
**Fecha de percato:** 13/03/2026
**Lugar de los hechos:** COLIMA TECOMÁN

| DATOS | |
|---|---|
| Características físicas: | complexion: mediana, cara: ovalado, color de la piel: blanco, cabello: castaño oscuro corto liso, ojos: cafés pequeños, nariz: recta, boca: grande, labios: delgados, estatura: 160cm |
| Señas particulares: | la leyenda osman, letras romanas, sin especificar cuales , cicatriz grande , la leyenda osman, letras romanas, sin especificar cuales , cicatriz grande |
| Prendas de vestir: | camisa color: negro, playera color: negro, shorts color: verde |
| Autoridades Competentes: | Autoridad que ingresó el reporte: COMISIÓN DE BÚSQUEDA DE PERSONAS DEL ESTADO DE COLIMA. |
| Carpeta de investigación: | NSJP/TEC/CI/DESAPARECIDOS2/23/2026 |

La información que se visualiza de la persona desaparecida o no localizada, es recibida e integrada por las autoridades de la Federación y de las Entidades Federativas competentes, por lo que cualquier información que se visualice, puede ser con la autoridad de origen.

**Si tienes información que ayude a la localización de alguna Persona Desaparecida o No Localizada, comunicate desde México al número telefónico 800 028 7783 o WhatsApp 55 1309 9024 y proporciona toda la información que tengas.**

Gobierno de México | Gobernación | CNB COMISIÓN NACIONAL DE BÚSQUEDA

# ALERTA NACIONAL



ALERTA NACIONAL

## FICHA DE BÚSQUEDA DE PERSONA DESAPARECIDA

**OSCAR ALFREDO HERNANDEZ ORTIZ**
**Folio Único de Identificación**
**FI26-1DFE57C12-61CE-4507-BFF5-CCA3FEC02DC6**

**Edad al momento de la desaparición:** 47 **Edad Actual:** 47
**Lugar de nacimiento:** HIDALGO
**Sexo:** HOMBRE **Genero:** MASCULINO
**Nacionalidad:** MEXICANA
**¿Habla español?:** SI
**Idioma o lengua indígena:** SIN DATO **Discapacidad:** NO
**Fecha de hechos:** 20/04/2026
**Fecha de percato:** 21/04/2026
**Lugar de los hechos:** HIDALGO TIZAYUCA

### DATOS

| | |
|---|---|
| Características físicas: | complexion: delgada, cara: ovalado, color de la piel: blanco, cabello: entrecano corto liso, nariz: recta, boca: grande, labios: delgados, estatura: 168cm, peso: 60kg |
| Señas particulares: | se localizan en el pecho una garra, en el brazo derecho tiene 3 en forma de pulsera, en el brazo izquierdo el dibujo de un bosque, una mariposa, una maquinita de videojuegos y los dems son simbolos |
| Prendas de vestir: | pantalón, playera, zapatos |
| Autoridades Competentes: | Autoridad que ingresó el reporte: PROCURADURÍA GENERAL DE JUSTICIA DEL ESTADO DE HIDALGO. |
| Carpeta de investigación: | 13-2026-01624 |

La información que se visualiza de la persona desaparecida o no localizada, es recibida e integrada por las autoridades de la Federación y de las Entidades Federativas competentes, por lo que cualquier información que se visualice, puede ser con la autoridad de origen.

**Si tienes información que ayude a la localización de alguna Persona Desaparecida o No Localizada, comunicate desde México al número telefónico 800 028 7783 o WhatsApp 55 1309 9024 y proporciona toda la información que tengas.**

Gobierno de México | Gobernación | CNB COMISIÓN NACIONAL DE BÚSQUEDA

# ALERTA NACIONAL



ALERTA NACIONAL

## FICHA DE BÚSQUEDA DE PERSONA DESAPARECIDA

**RAMON DE JESUS ALVARADO PEREZ**
**Folio Único de Identificación**
**FI26-16BA1B8ED-C187-45F0-80A2-6998F68E6C71**

**Edad al momento de la desaparición:** 19 **Edad Actual:** 19
**Lugar de nacimiento:** CHIAPAS
**Sexo:** HOMBRE **Genero:** MASCULINO
**Nacionalidad:** MEXICANA
**¿Habla español?:** SI
**Idioma o lengua indígena:** SIN DATO **Discapacidad:** NO
**Fecha de hechos:** 19/04/2026
**Fecha de percato:** 19/04/2026
**Lugar de los hechos:** CHIAPAS OCOZOCOAUTLA DE ESPINOSA

| DATOS | |
|---|---|
| Características físicas: | complexion: delgada, cara: ovalado, color de la piel: blanco, cabello: rubio corto liso, ojos: cafés medianos, nariz: recta, boca: mediana, labios: medianos, estatura: 175cm, peso: 70kg |
| Señas particulares: | tatuaje de una cabrita en el cuello |
| Prendas de vestir: | SIN DATO |
| Autoridades Competentes: | Autoridad que ingresó el reporte: COMISIÓN ESTATAL DE BÚSQUEDA DE PERSONAS DEL ESTADO DE CHIAPAS. |
| Carpeta de investigación: | 01S/CEBP/227/2026 |

La información que se visualiza de la persona desaparecida o no localizada, es recibida e integrada por las autoridades de la Federación y de las Entidades Federativas competentes, por lo que cualquier información que se visualice, puede ser con la autoridad de origen.

**Si tienes información que ayude a la localización de alguna Persona Desaparecida o No Localizada, comunicate desde México al número telefónico 800 028 7783 o WhatsApp 55 1309 9024 y proporciona toda la información que tengas.**

Gobierno de México | Gobernación | CNB COMISIÓN NACIONAL DE BÚSQUEDA

# ALERTA NACIONAL



ALERTA NACIONAL

## FICHA DE BÚSQUEDA DE PERSONA DESAPARECIDA

**RIGOBERTO NAVARRO CRUZ**
**Folio Único de Identificación**
**FI26-112855B86-9B42-4D6B-9A11-0D9361223608**

**Edad al momento de la desaparición:** 19 **Edad Actual:** 20
**Lugar de nacimiento:** CHIAPAS
**Sexo:** HOMBRE **Genero:** MASCULINO
**Nacionalidad:** MEXICANA
**¿Habla español?:** SI
**Idioma o lengua indígena:** SIN DATO **Discapacidad:** SIN DATO
**Fecha de hechos:** 20/02/2026
**Fecha de percato:** 20/02/2026
**Lugar de los hechos:** CHIAPAS TUXTLA GUTIÉRREZ

### DATOS

| | |
|---|---|
| Características físicas: | complexion: robusta, cara: redondo, color de la piel: moreno, cabello: negro corto liso, ojos: negros medianos, nariz: recta, boca: mediana, labios: delgados, estatura: 170cm, peso: 85kg |
| Señas particulares: | NINGUNA |
| Prendas de vestir: | pants color: crema, playera color: negro |
| Autoridades Competentes: | Autoridad que ingresó el reporte: FISCALÍA GENERAL DEL ESTADO DE CHIAPAS. |
| Carpeta de investigación: | 0051-101-3003-2026 |

La información que se visualiza de la persona desaparecida o no localizada, es recibida e integrada por las autoridades de la Federación y de las Entidades Federativas competentes, por lo que cualquier información que se visualice, puede ser con la autoridad de origen.

**Si tienes información que ayude a la localización de alguna Persona Desaparecida o No Localizada, comunicate desde México al número telefónico 800 028 7783 o WhatsApp 55 1309 9024 y proporciona toda la información que tengas.**

Gobierno de México | Gobernación | CNB COMISIÓN NACIONAL DE BÚSQUEDA

# ALERTA NACIONAL



ALERTA NACIONAL

## FICHA DE BÚSQUEDA DE PERSONA DESAPARECIDA

**RIGOBERTO REYNA ESPARZA**
**Folio Único de Identificación**
**FI26-17328952B-D296-4C87-ABB5-41DC27319A0D**

**Edad al momento de la desaparición:** 32 **Edad Actual:** 32
**Lugar de nacimiento:** ZACATECAS
**Sexo:** HOMBRE **Genero:** MASCULINO
**Nacionalidad:** MEXICANA
**¿Habla español?:** SI
**Idioma o lengua indígena:** SIN DATO **Discapacidad:** NO
**Fecha de hechos:** 13/04/2026
**Fecha de percato:** 20/04/2026
**Lugar de los hechos:** ZACATECAS CUAUHTÉMOC

| DATOS | |
|---|---|
| Características físicas: | complexion: mediana, cara: redondo, color de la piel: moreno, cabello: entrecano corto liso, ojos: cafés medianos, nariz: recta, boca: mediana, labios: delgados, estatura: 165cm, peso: 70kg |
| Señas particulares: | mano izquierda la leyenda samantha |
| Prendas de vestir: | SIN DATO |
| Autoridades Competentes: | Autoridad que ingresó el reporte: FISCALÍA GENERAL DE JUSTICIA DEL ESTADO DE ZACATECAS. |
| Carpeta de investigación: | FGJEZ/FEDFPDCP-ZAC/3799/2026-4 |

La información que se visualiza de la persona desaparecida o no localizada, es recibida e integrada por las autoridades de la Federación y de las Entidades Federativas competentes, por lo que cualquier información que se visualice, puede ser con la autoridad de origen.

**Si tienes información que ayude a la localización de alguna Persona Desaparecida o No Localizada, comunicate desde México al número telefónico 800 028 7783 o WhatsApp 55 1309 9024 y proporciona toda la información que tengas.**

Gobierno de México | Gobernación Secretaría de Gobernación | CNB Comisión Nacional de Búsqueda

# ALERTA NACIONAL



ALERTA NACIONAL

## FICHA DE BÚSQUEDA DE PERSONA DESAPARECIDA

**ROBERTO DE JESUS ESTRADA PENAGOS**
**Folio Único de Identificación**
**FI26-1A3C2BCC9-9452-42E4-B317-973B0B1051F3**

**Edad al momento de la desaparición:** 14 **Edad Actual:** 14
**Lugar de nacimiento:** CHIAPAS
**Sexo:** HOMBRE **Genero:** MASCULINO
**Nacionalidad:** MEXICANA
**¿Habla español?:** SI
**Idioma o lengua indígena:** SIN DATO **Discapacidad:** SI
**Fecha de hechos:** 20/04/2026
**Fecha de percato:** 20/04/2026
**Lugar de los hechos:** CHIAPAS VILLAFLORES

| DATOS | |
|---|---|
| Características físicas: | complexion: delgada, cara: ovalado, color de la piel: moreno, cabello: negro corto ondulado, ojos: negros medianos, nariz: achatada, boca: mediana, labios: delgados, estatura: 170cm, peso: 45kg |
| Señas particulares: | lunar de mancha en el antebrazo derecho. |
| Prendas de vestir: | camisa color: verde, pantalón, zapatos color: negro |
| Autoridades Competentes: | Autoridad que ingresó el reporte: FISCALÍA GENERAL DEL ESTADO DE CHIAPAS. |
| Carpeta de investigación: | 0205-108-2906-2026 |

La información que se visualiza de la persona desaparecida o no localizada, es recibida e integrada por las autoridades de la Federación y de las Entidades Federativas competentes, por lo que cualquier información que se visualice, puede ser con la autoridad de origen.

**Si tienes información que ayude a la localización de alguna Persona Desaparecida o No Localizada, comunicate desde México al número telefónico 800 028 7783 o WhatsApp 55 1309 9024 y proporciona toda la información que tengas.**

Gobierno de México | Gobernación | CNB Comisión Nacional de Búsqueda

# ALERTA NACIONAL

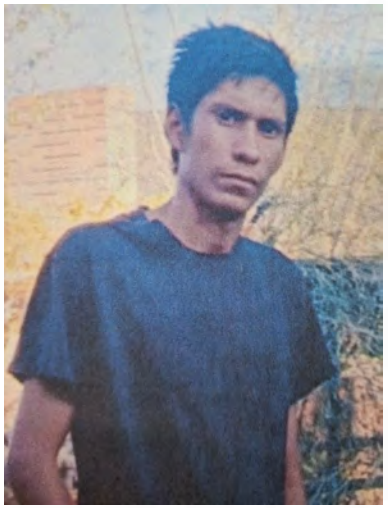

ALERTA NACIONAL

## FICHA DE BÚSQUEDA DE PERSONA DESAPARECIDA

**SEBASTIAN RIQUELME VAZQUEZ**
**Folio Único de Identificación**
**FI26-135F24B27-A771-4358-8E81-5D93EE342FDA**

**Edad al momento de la desaparición:** 23 **Edad Actual:** 23
**Lugar de nacimiento:** GUERRERO
**Sexo:** HOMBRE **Genero:** MASCULINO
**Nacionalidad:** MEXICANA
**¿Habla español?:** SI
**Idioma o lengua indígena:** SIN DATO **Discapacidad:** NO
**Fecha de hechos:** 18/04/2026
**Fecha de percato:** 19/04/2026
**Lugar de los hechos:** GUERRERO ATENANGO DEL RÍO

### DATOS

| | |
|---|---|
| Características físicas: | complexion: delgada, cara: ovalado, color de la piel: moreno, cabello: negro corto liso, ojos: cafés pequeños, boca: grande, labios: delgados, estatura: 190cm, peso: 55kg |
| Señas particulares: | cicatriz en la rodilla izquierda, en forma de rueda, cicatriz en la frente, de aprox 3 cm, cicatriz en la mano izquierda, de aprox 6 cm, por una cortada, lunar de carne en la entrepierna de lado izquierdo |
| Prendas de vestir: | SIN DATO |
| Autoridades Competentes: | Autoridad que ingresó el reporte: FISCALÍA GENERAL DEL ESTADO DE GUERRERO. |
| Carpeta de investigación: | 12060380200462190426 |

La información que se visualiza de la persona desaparecida o no localizada, es recibida e integrada por las autoridades de la Federación y de las Entidades Federativas competentes, por lo que cualquier información que se visualice, puede ser con la autoridad de origen.

**Si tienes información que ayude a la localización de alguna Persona Desaparecida o No Localizada, comunicate desde México al número telefónico 800 028 7783 o WhatsApp 55 1309 9024 y proporciona toda la información que tengas.**

Gobierno de México | Gobernación | CNB COMISIÓN NACIONAL DE BÚSQUEDA

# ALERTA NACIONAL



## FICHA DE BÚSQUEDA DE PERSONA DESAPARECIDA

**VALENTE BELLO AGUSTIN**
**Folio Único de Identificación**
**FI26-1B031C774-CDE8-4325-A71C-9735C8CBCE7F**

**Edad al momento de la desaparición:** 18 **Edad Actual:** 18
**Lugar de nacimiento:** GUERRERO
**Sexo:** HOMBRE **Genero:** MASCULINO
**Nacionalidad:** MEXICANA
**¿Habla español?:** SI
**Idioma o lengua indígena:** SIN DATO **Discapacidad:** NO
**Fecha de hechos:** 18/04/2026
**Fecha de percato:** 19/04/2026
**Lugar de los hechos:** GUERRERO ATENANGO DEL RÍO

## DATOS

| | |
|---|---|
| Características físicas: | complexion: robusta, cara: ovalado, color de la piel: moreno, cabello: negro corto liso, ojos: negros pequeños, boca: pequeña, labios: delgados, estatura: 165cm, peso: 75kg |
| Señas particulares: | tatuaje en el brazo derecho de un muñeco con un cigarro fumando |
| Prendas de vestir: | SIN DATO |
| Autoridades Competentes: | Autoridad que ingresó el reporte: FISCALÍA GENERAL DEL ESTADO DE GUERRERO. |
| Carpeta de investigación: | 12060380200462190426 |

La información que se visualiza de la persona desaparecida o no localizada, es recibida e integrada por las autoridades de la Federación y de las Entidades Federativas competentes, por lo que cualquier información que se visualice, puede ser con la autoridad de origen.

**Si tienes información que ayude a la localización de alguna Persona Desaparecida o No Localizada, comunicate desde México al número telefónico 800 028 7783 o WhatsApp 55 1309 9024 y proporciona toda la información que tengas.**

ALERTA NACIONAL

Gobierno de México | Gobernación Secretaría de Gobernación | CNB Comisión Nacional de Búsqueda

# ALERTA NACIONAL



ALERTA NACIONAL

## FICHA DE BÚSQUEDA DE PERSONA DESAPARECIDA

**CELESTINO TAPIA PEREZ**
**Folio Único de Identificación**
**FI26-1B10A8C8F-FA56-43BF-988F-1DDCFBA66605**

**Edad al momento de la desaparición:** 40 **Edad Actual:** 40
**Lugar de nacimiento:** GUERRERO
**Sexo:** HOMBRE **Genero:** MASCULINO
**Nacionalidad:** MEXICANA
**¿Habla español?:** SI
**Idioma o lengua indígena:** SIN DATO **Discapacidad:** NO
**Fecha de hechos:** 31/03/2026
**Fecha de percato:** 01/04/2026
**Lugar de los hechos:** GUERRERO JOSÉ AZUETA

### DATOS

| | |
|---|---|
| Características físicas: | complexion: delgada, cara: ovalado, color de la piel: moreno, cabello: negro corto ondulado, ojos: negros grandes, nariz: recta, boca: mediana, labios: medianos, estatura: 160cm, peso: 60kg |
| Señas particulares: | cicatriz en la ceja izquierda, acostada, tatuaje en el brazo derecho con el nombre de camila, tatuaje en el brazo izquierdo de una letra t |
| Prendas de vestir: | SIN DATO |
| Autoridades Competentes: | Autoridad que ingresó el reporte: FISCALÍA GENERAL DEL ESTADO DE GUERRERO. |
| Carpeta de investigación: | 12130570100295160426 |

La información que se visualiza de la persona desaparecida o no localizada, es recibida e integrada por las autoridades de la Federación y de las Entidades Federativas competentes, por lo que cualquier información que se visualice, puede ser con la autoridad de origen.

**Si tienes información que ayude a la localización de alguna Persona Desaparecida o No Localizada, comunicate desde México al número telefónico 800 028 7783 o WhatsApp 55 1309 9024 y proporciona toda la información que tengas.**

Gobierno de México | Gobernación | CNB COMISIÓN NACIONAL DE BÚSQUEDA

# ALERTA NACIONAL

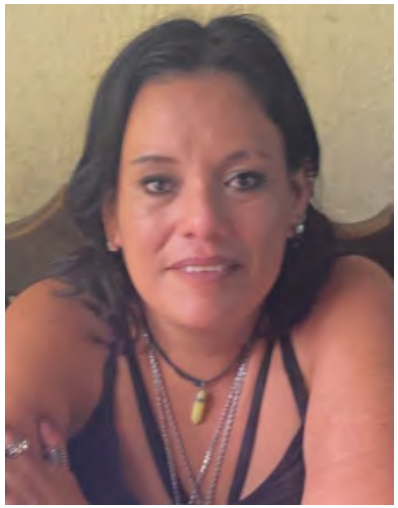

## FICHA DE BÚSQUEDA DE PERSONA DESAPARECIDA

**CELIA ADILENE RIOS SALGUERO**
**Folio Único de Identificación**
**FI26-10C4DE500-2ADC-4C14-B707-E9C1256A4B77**

**Edad al momento de la desaparición:** 34 **Edad Actual:** 34
**Lugar de nacimiento:** CHIAPAS
**Sexo:** MUJER **Genero:** SIN DATO
**Nacionalidad:** MEXICANA
**¿Habla español?:** SI
**Idioma o lengua indígena:** SIN DATO **Discapacidad:** SIN DATO
**Fecha de hechos:** 24/09/2025
**Fecha de percato:** 24/09/2025
**Lugar de los hechos:** CHIAPAS BERRIOZÁBAL

## DATOS

| | |
|---|---|
| Características físicas: | complexion: robusta, color de la piel: moreno, cabello: negro largo liso, ojos: cafés grandes, nariz: achatada, boca: grande, labios: delgados, estatura: 170cm, peso: 90kg |
| Señas particulares: | cicatriz en la espinilla del pie izquierdo. , cicatriz en el brazo izquierdo., tatuajes en el antebrazo izquierdo figura de flores y la palabra maga., tatuaje en el antebrazo derecho figura de flores., tatuaje en la pierna izquierda la imagen de la santa muerte. |
| Prendas de vestir: | SIN DATO |
| Autoridades Competentes: | Autoridad que ingresó el reporte: FISCALÍA GENERAL DEL ESTADO DE CHIAPAS. |
| Carpeta de investigación: | 0079-101-3003-2024 |

La información que se visualiza de la persona desaparecida o no localizada, es recibida e integrada por las autoridades de la Federación y de las Entidades Federativas competentes, por lo que cualquier información que se visualice, puede ser con la autoridad de origen.

**Si tienes información que ayude a la localización de alguna Persona Desaparecida o No Localizada, comunicate desde México al número telefónico 800 028 7783 o WhatsApp 55 1309 9024 y proporciona toda la información que tengas.**

ALERTA NACIONAL

Gobierno de México | Gobernación | CNB COMISIÓN NACIONAL DE BÚSQUEDA

# ALERTA NACIONAL

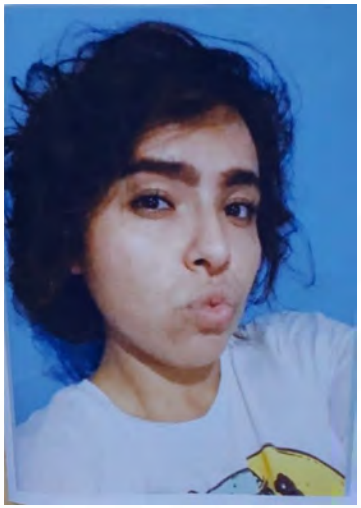

ALERTA NACIONAL

## FICHA DE BÚSQUEDA DE PERSONA DESAPARECIDA

**CYNTHIA GONZALEZ GONZALEZ**
**Folio Único de Identificación**
**FI26-1319CBA95-7951-4D11-B9A4-C7FA3B4608B2**

**Edad al momento de la desaparición:** 26 **Edad Actual:** 28
**Lugar de nacimiento:** VERACRUZ
**Sexo:** MUJER **Genero:** FEMENINO
**Nacionalidad:** MEXICANA
**¿Habla español?:** SI
**Idioma o lengua indígena:** SIN DATO **Discapacidad:** SIN DATO
**Fecha de hechos:** 12/06/2024
**Fecha de percato:** 12/06/2024
**Lugar de los hechos:** VERACRUZ POZA RICA DE HIDALGO

### DATOS

| | |
|---|---|
| Características físicas: | complexion: robusta, cara: ovalado, color de la piel: moreno, cabello: castaño oscuro mediano ondulado, ojos: cafés grandes, nariz: achatada, boca: grande, labios: gruesos, estatura: 165cm, peso: 80kg |
| Señas particulares: | tatuajes antebrazo derecho daga un logo de batman y un catrin, tatuaje antebrazo izquierdo catrina , tatuaje dedo anular mano derecha calavera, tatuaje nuca un infinito, cicatriz por herida pulgar pie izquierdo en la huella escalometria de 1.4 mm |
| Prendas de vestir: | SIN DATO |
| Autoridades Competentes: | Autoridad que ingresó el reporte: COMISIÓN DE BÚSQUEDA DE PERSONAS DEL ESTADO DE MÉXICO. |
| Carpeta de investigación: | 24/SB 0895U-24ZN |

La información que se visualiza de la persona desaparecida o no localizada, es recibida e integrada por las autoridades de la Federación y de las Entidades Federativas competentes, por lo que cualquier información que se visualice, puede ser con la autoridad de origen.

**Si tienes información que ayude a la localización de alguna Persona Desaparecida o No Localizada, comunicate desde México al número telefónico 800 028 7783 o WhatsApp 55 1309 9024 y proporciona toda la información que tengas.**

Gobierno de México | Gobernación Secretaría de Gobernación | CNB Comisión Nacional de Búsqueda

# ALERTA NACIONAL

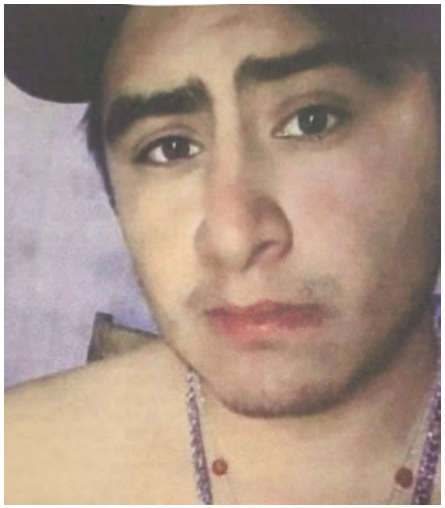

ALERTA NACIONAL

## FICHA DE BÚSQUEDA DE PERSONA DESAPARECIDA

**FELIPE ARTURO LOPEZ PEREZ**
**Folio Único de Identificación**
**FI26-1FD336610-1841-46B9-9923-50CC4FAC1E56**

**Edad al momento de la desaparición:** 23 **Edad Actual:** 25
**Lugar de nacimiento:** CHIAPAS
**Sexo:** HOMBRE **Genero:** MASCULINO
**Nacionalidad:** MEXICANA
**¿Habla español?:** SI
**Idioma o lengua indígena:** SIN DATO **Discapacidad:** SIN DATO
**Fecha de hechos:** 09/09/2024
**Fecha de percato:** 09/09/2024
**Lugar de los hechos:** CHIAPAS BERRIOZÁBAL

| DATOS | |
|---|---|
| Características físicas: | complexion: delgada, cara: redondo, color de la piel: moreno, cabello: negro corto liso, ojos: cafés pequeños, nariz: achatada, boca: pequeña, labios: delgados, estatura: 150cm, peso: 60kg |
| Señas particulares: | tatuajes en la muñeca derecha en forma de diamante, tatuaje de tres notas musicales, en el brazo derecho y el numero 100, tatuaje en el lado derecho del pecho la cara de un leon, tatuaje en la pantorrilla izquierda sin especificar, cicatriz en el tobillo izquierdo |
| Prendas de vestir: | SIN DATO |
| Autoridades Competentes: | Autoridad que ingresó el reporte: FISCALÍA GENERAL DEL ESTADO DE CHIAPAS. |
| Carpeta de investigación: | 0170-101-3003-2024 |

La información que se visualiza de la persona desaparecida o no localizada, es recibida e integrada por las autoridades de la Federación y de las Entidades Federativas competentes, por lo que cualquier información que se visualice, puede ser con la autoridad de origen.

**Si tienes información que ayude a la localización de alguna Persona Desaparecida o No Localizada, comunicate desde México al número telefónico 800 028 7783 o WhatsApp 55 1309 9024 y proporciona toda la información que tengas.**

Gobierno de México | Gobernación (Secretaría de Gobernación) | CNB Comisión Nacional de Búsqueda

# ALERTA NACIONAL



ALERTA NACIONAL

## FICHA DE BÚSQUEDA DE PERSONA DESAPARECIDA

**GIOVANNI OTTONIEL CAMACHO DIMAS**
**Folio Único de Identificación**
**FI26-1FEE8955E-3BBB-4430-B552-92963927D754**

**Edad al momento de la desaparición:** 44 **Edad Actual:** 44
**Lugar de nacimiento:** MORELOS
**Sexo:** HOMBRE **Genero:** MASCULINO
**Nacionalidad:** MEXICANA
**¿Habla español?:** SI
**Idioma o lengua indígena:** SIN DATO **Discapacidad:** NO
**Fecha de hechos:** 16/04/2026
**Fecha de percato:** 17/04/2026
**Lugar de los hechos:** MORELOS JIUTEPEC

### DATOS

| | |
|---|---|
| Características físicas: | complexion: mediana, color de la piel: moreno, cabello: negro corto liso, ojos: cafés medianos, boca: mediana, labios: gruesos, estatura: 172cm |
| Señas particulares: | cicatriz vertical de 10 cm arriba del ombligo por cirugia de intestino por accidente, cicatriz en el cuello, tatuaje en brazo izquierdo de unas alas con apariencia de angel |
| Prendas de vestir: | camisa color: verde, pantalón color: verde, tenis color: gris |
| Autoridades Competentes: | Autoridad que ingresó el reporte: FISCALÍA GENERAL DEL ESTADO DE MORELOS. |
| Carpeta de investigación: | FEDFPM/67/2026 |

La información que se visualiza de la persona desaparecida o no localizada, es recibida e integrada por las autoridades de la Federación y de las Entidades Federativas competentes, por lo que cualquier información que se visualice, puede ser con la autoridad de origen.

**Si tienes información que ayude a la localización de alguna Persona Desaparecida o No Localizada, comunicate desde México al número telefónico 800 028 7783 o WhatsApp 55 1309 9024 y proporciona toda la información que tengas.**

Gobierno de México | Gobernación | CNB COMISIÓN NACIONAL DE BÚSQUEDA

# ALERTA NACIONAL



ALERTA NACIONAL

## FICHA DE BÚSQUEDA DE PERSONA DESAPARECIDA

**HECTOR PEREZ DOMINGUEZ**
**Folio Único de Identificación**
**FI26-1731DD7E6-BB29-4A37-8127-BD8E182B1331**

**Edad al momento de la desaparición:** 28 **Edad Actual:** 28
**Lugar de nacimiento:** CHIAPAS
**Sexo:** HOMBRE **Genero:** MASCULINO
**Nacionalidad:** MEXICANA
**¿Habla español?:** SI
**Idioma o lengua indígena:** SIN DATO **Discapacidad:** SIN DATO
**Fecha de hechos:** 05/11/2025
**Fecha de percato:** 05/11/2025
**Lugar de los hechos:** CHIAPAS BERRIOZÁBAL

### DATOS

| | |
|---|---|
| Características físicas: | complexion: delgada, cara: redondo, color de la piel: moreno, cabello: negro corto liso, ojos: cafés medianos, nariz: achatada, boca: mediana, labios: medianos, estatura: 160cm, peso: 65kg |
| Señas particulares: | tatuaje en el lado izquierdo del cuello unos labios., tatuaje en el lado derecho solo dios puede juzgarme,., tatuaje en la sien del lado izquierdo en forma de triangulo un ojo., tatuaje en los nudillos de la mano izquierda el año 1997., tatuaje en el hombro izquierdo el numero 14., tatuaje en el abdomen la sombra de un buho., tatuaje en la muñeca izquierda un rosario., tatuaje en el antebrazo izquierdo cinco estrellas y una pistola., tatuaje en el brazo izquierdo un duende., tatuaje en el pecho derecho las letras b y l., tatuaje en la muñeca derecha unos dados., tatuaje en la pierna la imagen de la santa muerte., dedo medio izquierdo sin la uña., lunar color negro en la espalda., ausencia de un molar. |
| Prendas de vestir: | SIN DATO |
| Autoridades Competentes: | Autoridad que ingresó el reporte: FISCALÍA GENERAL DEL ESTADO DE CHIAPAS. |
| Carpeta de investigación: | 0074-101-3003-2025 |

La información que se visualiza de la persona desaparecida o no localizada, es recibida e integrada por las autoridades de la Federación y de las Entidades Federativas competentes, por lo que cualquier información que se visualice, puede ser con la autoridad de origen.

Gobierno de México | Gobernación | CNB COMISIÓN NACIONAL DE BÚSQUEDA

# ALERTA NACIONAL



ALERTA NACIONAL

## FICHA DE BÚSQUEDA DE PERSONA DESAPARECIDA

**IGNACIO DEL CARMEN DIAZ VARELA**
**Folio Único de Identificación**
**FI26-184B97048-61E3-419A-B116-A7043C2BA47A**

**Edad al momento de la desaparición:** 32 **Edad Actual:** 34
**Lugar de nacimiento:** CHIAPAS
**Sexo:** HOMBRE **Genero:** MASCULINO
**Nacionalidad:** MEXICANA
**¿Habla español?:** SI
**Idioma o lengua indígena:** SIN DATO **Discapacidad:** SIN DATO
**Fecha de hechos:** 13/11/2023
**Fecha de percato:** 13/11/2023
**Lugar de los hechos:** CHIAPAS PALENQUE

| DATOS | |
|---|---|
| Características físicas: | complexion: delgada, cara: cuadrado, color de la piel: moreno, cabello: negro corto liso, ojos: negros grandes, nariz: achatada, boca: grande, estatura: 160cm, peso: 76kg |
| Señas particulares: | cicatriz en la ceja derecha. |
| Prendas de vestir: | playera color: blanco, shorts color: negro |
| Autoridades Competentes: | Autoridad que ingresó el reporte: FISCALÍA GENERAL DEL ESTADO DE CHIAPAS. |
| Carpeta de investigación: | R.A. 1026-065-0914-2023 |

La información que se visualiza de la persona desaparecida o no localizada, es recibida e integrada por las autoridades de la Federación y de las Entidades Federativas competentes, por lo que cualquier información que se visualice, puede ser con la autoridad de origen.

**Si tienes información que ayude a la localización de alguna Persona Desaparecida o No Localizada, comunicate desde México al número telefónico 800 028 7783 o WhatsApp 55 1309 9024 y proporciona toda la información que tengas.**



ALERTA NACIONAL

# FICHA DE BÚSQUEDA DE PERSONA DESAPARECIDA

## JONATHAN DE JESUS BORRAZ MOGUEL
**Folio Único de Identificación**
**FI26-1676E74ED-D575-44FE-802D-665D1DAB8C13**

**Edad al momento de la desaparición:** 21 **Edad Actual:** 22
**Lugar de nacimiento:** CHIAPAS
**Sexo:** HOMBRE **Genero:** MASCULINO
**Nacionalidad:** MEXICANA
**¿Habla español?:** SI
**Idioma o lengua indígena:** SIN DATO **Discapacidad:** SIN DATO
**Fecha de hechos:** 15/08/2025
**Fecha de percato:** 15/08/2025
**Lugar de los hechos:** CHIAPAS TUXTLA GUTIÉRREZ

## DATOS

| | |
|---|---|
| Características físicas: | complexion: mediana, cara: ovalado, color de la piel: moreno, cabello: negro corto ondulado, nariz: alomada, boca: pequeña, labios: gruesos, estatura: 180cm, peso: 80kg |
| Señas particulares: | cicatriz en el labio superior,, la ceja derecha rapadita., lunar en la mejilla derecha., tatuajes en el brazo dos peces uno color negro y otro rojo ., tatuajes en la columna letras chinas., cicatriz en el labio superior,, la ceja derecha rapadita., lunar en la mejilla derecha., tatuajes en el brazo dos peces uno color negro y otro rojo ., tatuajes en la columna letras chinas. |
| Prendas de vestir: | pantalón, playera color: blanco, tenis color: rojo |
| Autoridades Competentes: | Autoridad que ingresó el reporte: FISCALÍA GENERAL DEL ESTADO DE CHIAPAS. |
| Carpeta de investigación: | 0191-101-3003-2025 |

La información que se visualiza de la persona desaparecida o no localizada, es recibida e integrada por las autoridades de la Federación y de las Entidades Federativas competentes, por lo que cualquier información que se visualice, puede ser con la autoridad de origen.

**Si tienes información que ayude a la localización de alguna Persona Desaparecida o No Localizada, comunicate desde México al número telefónico 800 028 7783 o WhatsApp 55 1309 9024 y proporciona toda la información que tengas.**

Gobierno de México | Gobernación | CNB COMISIÓN NACIONAL DE BÚSQUEDA

# ALERTA NACIONAL



ALERTA NACIONAL

## FICHA DE BÚSQUEDA DE PERSONA DESAPARECIDA

**JOSE MARTIN HERNANDEZ MORENO**
**Folio Único de Identificación**
**FI26-190BCBD10-5BEB-403A-82EB-EF9416938FBD**

**Edad al momento de la desaparición:** 34 **Edad Actual:** 34
**Lugar de nacimiento:** CHIAPAS
**Sexo:** HOMBRE **Genero:** MASCULINO
**Nacionalidad:** MEXICANA
**¿Habla español?:** SIN DATO
**Idioma o lengua indígena:** SIN DATO **Discapacidad:** SIN DATO
**Fecha de hechos:** 25/11/2025
**Fecha de percato:** 25/11/2025
**Lugar de los hechos:** CHIAPAS TUXTLA GUTIÉRREZ

## DATOS

| | |
|---|---|
| Características físicas: | complexion: delgada, cara: redondo, color de la piel: moreno, cabello: negro corto liso, nariz: achatada, boca: mediana, labios: delgados, estatura: 160cm, peso: 65kg |
| Señas particulares: | tatuaje en el brazo izquierdo la palabra jared., tatuaje en el brazo derecho la palabra gael., tatuaje en la espalda del lado derecho la figura de un mono., tatuaje en el pie derecho dos estrellas. |
| Prendas de vestir: | camiseta color: cafe, shorts color: verde, zapatos color: negro/rojo |
| Autoridades Competentes: | Autoridad que ingresó el reporte: FISCALÍA GENERAL DEL ESTADO DE CHIAPAS. |
| Carpeta de investigación: | 0282-101-3003-2025 |

La información que se visualiza de la persona desaparecida o no localizada, es recibida e integrada por las autoridades de la Federación y de las Entidades Federativas competentes, por lo que cualquier información que se visualice, puede ser con la autoridad de origen.

**Si tienes información que ayude a la localización de alguna Persona Desaparecida o No Localizada, comunicate desde México al número telefónico 800 028 7783 o WhatsApp 55 1309 9024 y proporciona toda la información que tengas.**

Gobierno de México | Gobernación | CNB COMISIÓN NACIONAL DE BÚSQUEDA

# ALERTA NACIONAL



ALERTA NACIONAL

## FICHA DE BÚSQUEDA DE PERSONA DESAPARECIDA

**JOSE MIGUEL VELAZQUEZ MORALES**
**Folio Único de Identificación**
**FI26-1D4EECEF0-9633-4834-8AA6-4B543B6D03DA**

**Edad al momento de la desaparición:** 21 **Edad Actual:** 23
**Lugar de nacimiento:** CHIAPAS
**Sexo:** HOMBRE **Genero:** MASCULINO
**Nacionalidad:** MEXICANA
**¿Habla español?:** SI
**Idioma o lengua indígena:** SIN DATO **Discapacidad:** SIN DATO
**Fecha de hechos:** 20/09/2024
**Fecha de percato:** 20/09/2024
**Lugar de los hechos:** CHIAPAS BERRIOZÁBAL

### DATOS

| | |
|---|---|
| Características físicas: | complexion: no recuerda, cara: redondo, color de la piel: blanco, cabello: negro corto liso, ojos: negros no recuerda, nariz: achatada, boca: mediana, labios: gruesos, estatura: 168cm, peso: 70kg |
| Señas particulares: | tatuaje en el hombro del brazo izquierdo dice maria 1980., tatuaje en la clavicula del lado izquierdo la figura de un angel., tatuajes en la pantorrilla un esqueleto y en la parte posterior el peronaje de rick and morty ., cicatriz de varicela al inicio del tabique nasal., el dedo indice de ambos pies doblado hacia abajo. |
| Prendas de vestir: | SIN DATO |
| Autoridades Competentes: | Autoridad que ingresó el reporte: FISCALÍA GENERAL DEL ESTADO DE CHIAPAS. |
| Carpeta de investigación: | R.A. 0170-101-3003-2024 |

La información que se visualiza de la persona desaparecida o no localizada, es recibida e integrada por las autoridades de la Federación y de las Entidades Federativas competentes, por lo que cualquier información que se visualice, puede ser con la autoridad de origen.

**Si tienes información que ayude a la localización de alguna Persona Desaparecida o No Localizada, comunicate desde México al número telefónico 800 028 7783 o WhatsApp 55 1309 9024 y proporciona toda la información que tengas.**

Gobierno de México | Gobernación Secretaría de Gobernación | CNB Comisión Nacional de Búsqueda

# ALERTA NACIONAL



ALERTA NACIONAL

## FICHA DE BÚSQUEDA DE PERSONA DESAPARECIDA

**JOSUE DANIEL PEREZ SANCHEZ**
**Folio Único de Identificación**
**FI26-153D39A84-7830-4A4D-8E4D-34BBEF8E3BED**

**Edad al momento de la desaparición:** 25 **Edad Actual:** 25
**Lugar de nacimiento:** CHIAPAS
**Sexo:** HOMBRE **Genero:** MASCULINO
**Nacionalidad:** MEXICANA
**¿Habla español?:** SI
**Idioma o lengua indígena:** SIN DATO **Discapacidad:** SIN DATO
**Fecha de hechos:** 01/12/2025
**Fecha de percato:** 01/12/2025
**Lugar de los hechos:** CHIAPAS BERRIOZÁBAL

| DATOS | |
|---|---|
| Características físicas: | complexion: delgada, color de la piel: moreno, cabello: negro corto ondulado, ojos: negros grandes, nariz: recta, boca: grande, labios: gruesos, estatura: 175cm, peso: 80kg |
| Señas particulares: | tatuaje en pecho de lado derecho un corazon delineado., tatuaje en el antebrazo derecho el nombre guadalupe., tatuajes en el brazo derecho el numero 2000, el nombre de sofia, un patricio estrella delineado y un fantasma., tatuaje en sus dedos de la mano derecha el numero 2002., tatuaje en la pantorrila derecha un tigre con un apache. , cicatriz en la ceja., dentadura incompleta cuatro molares extraidos., en ambas orejas porta arete en un lado arete largo y en el otro arete de piedrita. |
| Prendas de vestir: | calcetas color: negro, pantalón color: cafe, sueter color: negro, zapatos color: negro |
| Autoridades Competentes: | Autoridad que ingresó el reporte: FISCALÍA GENERAL DEL ESTADO DE CHIAPAS. |
| Carpeta de investigación: | 0281-101-3003-2025 |

La información que se visualiza de la persona desaparecida o no localizada, es recibida e integrada por las autoridades de la Federación y de las Entidades Federativas competentes, por lo que cualquier información que se visualice, puede ser con la autoridad de origen.

Gobierno de México | Gobernación | CNB COMISIÓN NACIONAL DE BÚSQUEDA

# ALERTA NACIONAL



ALERTA NACIONAL

## FICHA DE BÚSQUEDA DE PERSONA DESAPARECIDA

**JUAN PABLO ROMAN GARCIA**
**Folio Único de Identificación**
**FI26-1F9BAAF0E-DDBB-41B0-8D1D-F713F7C86C83**

**Edad al momento de la desaparición:** 23 **Edad Actual:** 23
**Lugar de nacimiento:** GUERRERO
**Sexo:** HOMBRE **Genero:** MASCULINO
**Nacionalidad:** MEXICANA
**¿Habla español?:** SI
**Idioma o lengua indígena:** SIN DATO **Discapacidad:** NO
**Fecha de hechos:** 26/02/2026
**Fecha de percato:** 26/02/2026
**Lugar de los hechos:** GUERRERO IGUALA DE LA INDEPENDENCIA

| DATOS | |
|---|---|
| Características físicas: | complexion: delgada, cara: ovalado, color de la piel: blanco, cabello: negro corto liso, ojos: cafés pequeños, nariz: recta, boca: pequeña, labios: delgados, estatura: 175cm, peso: 65kg |
| Señas particulares: | tatuaje en el cuello de lado izquierdo con la figura de una cara riendo y otra cara triste de 5 cm en tinta color negro, tatuaje en la mano derecha sin precisar que figura, tatuajes en los dedos de la mano izquierda de figura como cuadros rellenos de tinta negra, cirugia de mandibula a causa de una fractura |
| Prendas de vestir: | SIN DATO |
| Autoridades Competentes: | Autoridad que ingresó el reporte: FISCALÍA GENERAL DEL ESTADO DE GUERRERO. |
| Carpeta de investigación: | 12060380200443150426 |

La información que se visualiza de la persona desaparecida o no localizada, es recibida e integrada por las autoridades de la Federación y de las Entidades Federativas competentes, por lo que cualquier información que se visualice, puede ser con la autoridad de origen.

**Si tienes información que ayude a la localización de alguna Persona Desaparecida o No Localizada, comunicate desde México al número telefónico 800 028 7783 o WhatsApp 55 1309 9024 y proporciona toda la información que tengas.**

Gobierno de México | Gobernación Secretaría de Gobernación | CNB Comisión Nacional de Búsqueda

# ALERTA NACIONAL



ALERTA NACIONAL

## FICHA DE BÚSQUEDA DE PERSONA DESAPARECIDA

**JULIO CESAR GOMEZ MOLINA**
**Folio Único de Identificación**
**FI26-1075625EF-E031-4C20-9BF6-9D26AB399D9B**

**Edad al momento de la desaparición:** 24 **Edad Actual:** 25
**Lugar de nacimiento:** CHIAPAS
**Sexo:** HOMBRE **Genero:** MASCULINO
**Nacionalidad:** MEXICANA
**¿Habla español?:** SI
**Idioma o lengua indígena:** SIN DATO **Discapacidad:** SIN DATO
**Fecha de hechos:** 15/08/2025
**Fecha de percato:** 15/08/2025
**Lugar de los hechos:** CHIAPAS TUXTLA GUTIÉRREZ

### DATOS

| | |
|---|---|
| Características físicas: | complexion: delgada, color de la piel: moreno, cabello: negro corto liso, ojos: cafés medianos, nariz: alomada, boca: grande, labios: medianos, estatura: 176cm, peso: 77kg |
| Señas particulares: | lunar a la altura de la espalda media., cicatriz en el brazo izquierdo. |
| Prendas de vestir: | botas color: cafe, pantalón color: azul, playera color: negro |
| Autoridades Competentes: | Autoridad que ingresó el reporte: FISCALÍA GENERAL DEL ESTADO DE CHIAPAS. |
| Carpeta de investigación: | 0191-101-3003-2025 |

La información que se visualiza de la persona desaparecida o no localizada, es recibida e integrada por las autoridades de la Federación y de las Entidades Federativas competentes, por lo que cualquier información que se visualice, puede ser con la autoridad de origen.

**Si tienes información que ayude a la localización de alguna Persona Desaparecida o No Localizada, comunicate desde México al número telefónico 800 028 7783 o WhatsApp 55 1309 9024 y proporciona toda la información que tengas.**

Gobierno de México | Gobernación | CNB COMISIÓN NACIONAL DE BÚSQUEDA

# ALERTA NACIONAL



ALERTA NACIONAL

## FICHA DE BÚSQUEDA DE PERSONA DESAPARECIDA

**LUIS ANGEL GONZALEZ ALTAMIRANO**
**Folio Único de Identificación**
**FI26-17839F5B3-16F8-4E45-8A85-3754E30901A8**

**Edad al momento de la desaparición:** 27 **Edad Actual:** 27
**Lugar de nacimiento:** CHIAPAS
**Sexo:** HOMBRE **Genero:** MASCULINO
**Nacionalidad:** MEXICANA
**¿Habla español?:** SI
**Idioma o lengua indígena:** SIN DATO **Discapacidad:** SIN DATO
**Fecha de hechos:** 22/11/2025
**Fecha de percato:** 22/11/2025
**Lugar de los hechos:** CHIAPAS SAN FERNANDO

| DATOS | |
|---|---|
| Características físicas: | complexion: delgada, color de la piel: moreno, cabello: negro corto ondulado, ojos: cafés medianos, nariz: achatada, boca: pequeña, labios: delgados, estatura: 170cm, peso: 60kg |
| Señas particulares: | lunar en el pomulo izquierdo color negro, cicatriz en la ceja derecha , cicatriz en el labio superior., tatuaje en el pecho del lado derecho letras en ingles. |
| Prendas de vestir: | camisa, pants color: gris, tenis color: azul |
| Autoridades Competentes: | Autoridad que ingresó el reporte: FISCALÍA GENERAL DEL ESTADO DE CHIAPAS. |
| Carpeta de investigación: | 0267-101-3003-2025 |

La información que se visualiza de la persona desaparecida o no localizada, es recibida e integrada por las autoridades de la Federación y de las Entidades Federativas competentes, por lo que cualquier información que se visualice, puede ser con la autoridad de origen.

**Si tienes información que ayude a la localización de alguna Persona Desaparecida o No Localizada, comunicate desde México al número telefónico 800 028 7783 o WhatsApp 55 1309 9024 y proporciona toda la información que tengas.**



ALERTA NACIONAL

# FICHA DE BÚSQUEDA DE PERSONA DESAPARECIDA

## LUIS JAVIER ASPERA VIVANCO
**Folio Único de Identificación**
**FI26-193D9B4EE-7DCA-40D1-AD2B-1F503C56426A**

**Edad al momento de la desaparición:** 21 **Edad Actual:** 21
**Lugar de nacimiento:** MICHOACAN
**Sexo:** HOMBRE **Genero:** MASCULINO
**Nacionalidad:** MEXICANA
**¿Habla español?:** SI
**Idioma o lengua indígena:** SIN DATO **Discapacidad:** NO
**Fecha de hechos:** 18/04/2026
**Fecha de percato:** 18/04/2026
**Lugar de los hechos:** MICHOACAN ALVARO OBREGÓN

## DATOS

| | |
|---|---|
| Características físicas: | complexion: robusta, cara: redondo, color de la piel: moreno, cabello: negro corto liso, ojos: cafés medianos, estatura: 155cm, peso: 83kg |
| Señas particulares: | cicatriz en medio de la frente, 4 cicatrices en la espalda de forma lineal de 30 cm, una cicatriz en la pantorrilla del lado izquierdo, cicatriz del lado izquierdo del abdomen, perforaciones en ambos oidos, parte trasera de la nuca tiene un circulo sin cabello, tatuaje con la leyenda celina, en tinta negra, imagen de una silueta de san judas tadeo en tinta negra, en el brazo derecho |
| Prendas de vestir: | botas color: blanco, pantalón color: negro, playera color: negro |
| Autoridades Competentes: | Autoridad que ingresó el reporte: FISCALÍA GENERAL DEL ESTADO DE MICHOACÁN. |
| Carpeta de investigación: | FEPD/16200/2026 |

La información que se visualiza de la persona desaparecida o no localizada, es recibida e integrada por las autoridades de la Federación y de las Entidades Federativas competentes, por lo que cualquier información que se visualice, puede ser con la autoridad de origen.

**Si tienes información que ayude a la localización de alguna Persona Desaparecida o No Localizada, comunicate desde México al número telefónico 800 028 7783 o WhatsApp 55 1309 9024 y proporciona toda la información que tengas.**

Gobierno de México | Gobernación (Secretaría de Gobernación) | CNB Comisión Nacional de Búsqueda

# ALERTA NACIONAL



ALERTA NACIONAL

## FICHA DE BÚSQUEDA DE PERSONA DESAPARECIDA

**MARTHA CECILIA DE LA CRUZ SANCHEZ**
**Folio Único de Identificación**
**FI26-177DB7044-696E-4174-8646-20ADF8AB0377**

**Edad al momento de la desaparición:** 22 **Edad Actual:** 23
**Lugar de nacimiento:** CHIAPAS
**Sexo:** MUJER **Genero:** FEMENINO
**Nacionalidad:** MEXICANA
**¿Habla español?:** SI
**Idioma o lengua indígena:** SIN DATO **Discapacidad:** SIN DATO
**Fecha de hechos:** 05/11/2025
**Fecha de percato:** 05/11/2025
**Lugar de los hechos:** CHIAPAS BERRIOZÁBAL

| DATOS | |
|---|---|
| Características físicas: | complexion: mediana, cara: redondo, color de la piel: moreno, cabello: negro mediano no recuerda, nariz: achatada, boca: mediana, labios: gruesos, estatura: 160cm, peso: 85kg |
| Señas particulares: | cicatriz en la frente., piercing en la nariz., tatuajes en el brazo derecho una catrina con unas rosas y flores., tatuaje en la pierna derecha un atrapasueños y la santa muerte., tatuaje en la patorrilla derecha un leon con unas flores y la inicial m., tatuajes en el pecho del lado izquierdo el nombre martha leticia y del lado derecho un panda., tatuaje en el brazo derecho una rosa., tatuaje en la cintura una mariposa., tatuaje en el pie izquierdo un sol y una luna., tatuaje en la mano izquierda la forma de unos huesos con mariposas., tatuaje en el cuello unas letra chinas. |
| Prendas de vestir: | blusa, pantiblusa, bluson color: negro, shorts color: negro |
| Autoridades Competentes: | Autoridad que ingresó el reporte: FISCALÍA GENERAL DEL ESTADO DE CHIAPAS. |
| Carpeta de investigación: | 0074-101-3003-2025 |

La información que se visualiza de la persona desaparecida o no localizada, es recibida e integrada por las autoridades de la Federación y de las Entidades Federativas competentes, por lo que cualquier información que se visualice, puede ser con la autoridad de origen.

Gobierno de México | Gobernación | CNB COMISIÓN NACIONAL DE BÚSQUEDA

# ALERTA NACIONAL

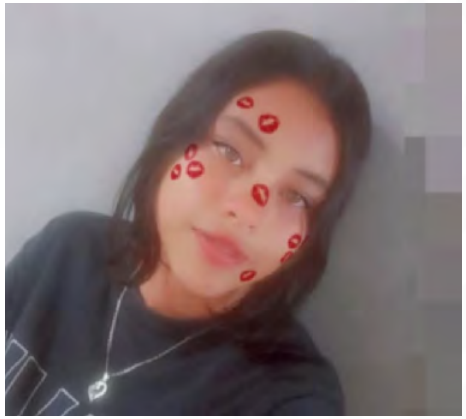

ALERTA NACIONAL

## FICHA DE BÚSQUEDA DE PERSONA DESAPARECIDA

**PALOMA ISABEL YAÑEZ LARA**
**Folio Único de Identificación**
**FI26-1F0258C13-E1C9-431A-B375-2E2F83CC0272**

**Edad al momento de la desaparición:** 15 **Edad Actual:** 15
**Lugar de nacimiento:** GUANAJUATO
**Sexo:** MUJER **Genero:** FEMENINO
**Nacionalidad:** MEXICANA
**¿Habla español?:** SI
**Idioma o lengua indígena:** SIN DATO **Discapacidad:** NO
**Fecha de hechos:** 20/04/2026
**Fecha de percato:** 20/04/2026
**Lugar de los hechos:** GUANAJUATO SANTA CRUZ DE JUVENTINO ROSAS

### DATOS

| | |
|---|---|
| Características físicas: | complexion: mediana, cara: ovalado, color de la piel: moreno, cabello: negro mediano ondulado, ojos: miel grandes, nariz: achatada, boca: mediana, labios: delgados, estatura: 160cm, peso: 58kg |
| Señas particulares: | lunar en la barbilla |
| Prendas de vestir: | SIN DATO |
| Autoridades Competentes: | Autoridad que ingresó el reporte: COMISIÓN ESTATAL DE BÚSQUEDA DE PERSONAS DEL ESTADO DE GUANAJUATO. |
| Carpeta de investigación: | |

La información que se visualiza de la persona desaparecida o no localizada, es recibida e integrada por las autoridades de la Federación y de las Entidades Federativas competentes, por lo que cualquier información que se visualice, puede ser con la autoridad de origen.

**Si tienes información que ayude a la localización de alguna Persona Desaparecida o No Localizada, comunicate desde México al número telefónico 800 028 7783 o WhatsApp 55 1309 9024 y proporciona toda la información que tengas.**

Gobierno de México | Gobernación | CNB COMISIÓN NACIONAL DE BÚSQUEDA

# ALERTA NACIONAL



ALERTA NACIONAL

## FICHA DE BÚSQUEDA DE PERSONA DESAPARECIDA

**PORFIRIO GALDAMEZ VAZQUEZ**
**Folio Único de Identificación**
**FI26-1AA75BA67-1587-4C9D-ABA3-56BFA51D5807**

**Edad al momento de la desaparición:** 38 **Edad Actual:** 39
**Lugar de nacimiento:** CHIAPAS
**Sexo:** HOMBRE **Genero:** MASCULINO
**Nacionalidad:** MEXICANA
**¿Habla español?:** SI
**Idioma o lengua indígena:** SIN DATO **Discapacidad:** SIN DATO
**Fecha de hechos:** 30/10/2025
**Fecha de percato:** 30/10/2025
**Lugar de los hechos:** CHIAPAS BERRIOZÁBAL

### DATOS

| | |
|---|---|
| Características físicas: | complexion: delgada, cara: ovalado, color de la piel: moreno, cabello: negro corto liso, ojos: cafés medianos, nariz: achatada, boca: mediana, labios: medianos |
| Señas particulares: | tatuaje de un rostro de la santa muerte en el pecho, el nombre de ana, letra v y la palabra te odio en el pecho, cicatruz en el brazo izquierdo de 5cm |
| Prendas de vestir: | SIN DATO |
| Autoridades Competentes: | Autoridad que ingresó el reporte: COMISIÓN ESTATAL DE BÚSQUEDA DE PERSONAS DEL ESTADO DE CHIAPAS. |
| Carpeta de investigación: | 01S/CEPB/722/2025 |

La información que se visualiza de la persona desaparecida o no localizada, es recibida e integrada por las autoridades de la Federación y de las Entidades Federativas competentes, por lo que cualquier información que se visualice, puede ser con la autoridad de origen.

**Si tienes información que ayude a la localización de alguna Persona Desaparecida o No Localizada, comunicate desde México al número telefónico 800 028 7783 o WhatsApp 55 1309 9024 y proporciona toda la información que tengas.**

Gobierno de México | Gobernación | CNB COMISIÓN NACIONAL DE BÚSQUEDA

# ALERTA NACIONAL



ALERTA NACIONAL

## FICHA DE BÚSQUEDA DE PERSONA DESAPARECIDA

**RAMIRO ARROYO SANCHEZ**
**Folio Único de Identificación**
**FI26-1B3B79D7B-C6CB-4302-BE0C-C17F46A7E010**

**Edad al momento de la desaparición:** 33 **Edad Actual:** 33
**Lugar de nacimiento:** CHIAPAS
**Sexo:** HOMBRE **Genero:** MASCULINO
**Nacionalidad:** MEXICANA
**¿Habla español?:** SI
**Idioma o lengua indígena:** SIN DATO **Discapacidad:** NO
**Fecha de hechos:** 19/04/2026
**Fecha de percato:** 19/04/2026
**Lugar de los hechos:** CHIAPAS VILLA CORZO

| DATOS | |
|---|---|
| Características físicas: | complexion: mediana, cara: ovalado, color de la piel: blanco, cabello: rojizo corto ondulado, ojos: cafés medianos, nariz: recta, boca: mediana, labios: gruesos, estatura: 155cm, peso: 73kg |
| Señas particulares: | tatuajes de dos lobos en forma de yin yang en el hombro izquierdo, lunar en la parte superior derecho del labio. |
| Prendas de vestir: | pantalón color: azul, playera color: gris/verde, tenis color: gris/blanco |
| Autoridades Competentes: | Autoridad que ingresó el reporte: FISCALÍA GENERAL DEL ESTADO DE CHIAPAS. |
| Carpeta de investigación: | 0098-107-2907-2026 |

La información que se visualiza de la persona desaparecida o no localizada, es recibida e integrada por las autoridades de la Federación y de las Entidades Federativas competentes, por lo que cualquier información que se visualice, puede ser con la autoridad de origen.

**Si tienes información que ayude a la localización de alguna Persona Desaparecida o No Localizada, comunicate desde México al número telefónico 800 028 7783 o WhatsApp 55 1309 9024 y proporciona toda la información que tengas.**

Gobierno de México | Gobernación Secretaría de Gobernación | CNB Comisión Nacional de Búsqueda

# ALERTA NACIONAL



ALERTA NACIONAL

## FICHA DE BÚSQUEDA DE PERSONA DESAPARECIDA

**RAMON ESPINOZA VALENZUELA**
**Folio Único de Identificación**
**FI26-1AA052BE5-9849-4D35-8BC6-57402CC18C86**

**Edad al momento de la desaparición:** 37 **Edad Actual:** 37
**Lugar de nacimiento:** BAJA CALIFORNIA
**Sexo:** HOMBRE **Genero:** MASCULINO
**Nacionalidad:** MEXICANA
**¿Habla español?:** SI
**Idioma o lengua indígena:** SIN DATO **Discapacidad:** NO
**Fecha de hechos:** 17/03/2026
**Fecha de percato:** 17/04/2026
**Lugar de los hechos:** BAJA CALIFORNIA TIJUANA

| DATOS | |
|---|---|
| Características físicas: | complexion: delgada, cara: ovalado, color de la piel: moreno, cabello: castaño oscuro mediano liso, boca: mediana, labios: medianos, estatura: 160cm |
| Señas particulares: | la imagen de una calavera en pecho, la leyenda ana maria en pecho de lado izquierdo, en ambas pantorrillas tiene la leyenda azteca |
| Prendas de vestir: | SIN DATO |
| Autoridades Competentes: | Autoridad que ingresó el reporte: COMISIÓN ESTATAL DE BÚSQUEDA DE PERSONAS DEL ESTADO DE BAJA CALIFORNIA. |
| Carpeta de investigación: | 0204-2026-04228/NAC |

La información que se visualiza de la persona desaparecida o no localizada, es recibida e integrada por las autoridades de la Federación y de las Entidades Federativas competentes, por lo que cualquier información que se visualice, puede ser con la autoridad de origen.

**Si tienes información que ayude a la localización de alguna Persona Desaparecida o No Localizada, comunicate desde México al número telefónico 800 028 7783 o WhatsApp 55 1309 9024 y proporciona toda la información que tengas.**

Gobierno de México | Gobernación Secretaría de Gobernación | CNB COMISIÓN NACIONAL DE BÚSQUEDA

# ALERTA NACIONAL




## FICHA DE BÚSQUEDA DE PERSONA DESAPARECIDA

**RIGOBERTO REYNA ESPARZA**
**Folio Único de Identificación**
**FI26-17328952B-D296-4C87-ABB5-41DC27319A0D**

**Edad al momento de la desaparición:** 32 **Edad Actual:** 32
**Lugar de nacimiento:** ZACATECAS
**Sexo:** HOMBRE **Genero:** MASCULINO
**Nacionalidad:** MEXICANA
**¿Habla español?:** SI
**Idioma o lengua indígena:** SIN DATO **Discapacidad:** NO
**Fecha de hechos:** 13/04/2026
**Fecha de percato:** 20/04/2026
**Lugar de los hechos:** ZACATECAS CUAUHTÉMOC

| DATOS | |
|---|---|
| Características físicas: | complexion: mediana, cara: redondo, color de la piel: moreno, cabello: entrecano corto liso, ojos: cafés medianos, nariz: recta, boca: mediana, labios: delgados, estatura: 165cm, peso: 70kg |
| Señas particulares: | mano izquierda la leyenda samantha |
| Prendas de vestir: | SIN DATO |
| Autoridades Competentes: | Autoridad que ingresó el reporte: FISCALÍA GENERAL DE JUSTICIA DEL ESTADO DE ZACATECAS. |
| Carpeta de investigación: | FGJEZ/FEDFPDCP-ZAC/3799/2026-4 |

La información que se visualiza de la persona desaparecida o no localizada, es recibida e integrada por las autoridades de la Federación y de las Entidades Federativas competentes, por lo que cualquier información que se visualice, puede ser con la autoridad de origen.

**Si tienes información que ayude a la localización de alguna Persona Desaparecida o No Localizada, comunicate desde México al número telefónico 800 028 7783 o WhatsApp 55 1309 9024 y proporciona toda la información que tengas.**

ALERTA NACIONAL

Gobierno de México | Gobernación | CNB COMISIÓN NACIONAL DE BÚSQUEDA

# ALERTA NACIONAL



ALERTA NACIONAL

## FICHA DE BÚSQUEDA DE PERSONA DESAPARECIDA

**VICTOR DE LA CRUZ ROMERO**
**Folio Único de Identificación**
**FI26-162682EA6-694F-4896-A2E3-5EC5202FC89B**

**Edad al momento de la desaparición:** 42 **Edad Actual:** 43
**Lugar de nacimiento:** ESTADO DE MEXICO
**Sexo:** HOMBRE **Genero:** MASCULINO
**Nacionalidad:** MEXICANA
**¿Habla español?:** SI
**Idioma o lengua indígena:** SIN DATO **Discapacidad:** NO
**Fecha de hechos:** 17/04/2026
**Fecha de percato:** 17/04/2026
**Lugar de los hechos:** ESTADO DE MEXICO ACAMBAY

### DATOS

| | |
|---|---|
| Características físicas: | complexion: robusta, cara: redondo, color de la piel: moreno, cabello: negro corto liso, ojos: cafés grandes, nariz: recta, boca: mediana, labios: medianos, estatura: 164cm, peso: 83kg |
| Señas particulares: | cicatriz en la mejilla del lado derecho |
| Prendas de vestir: | SIN DATO |
| Autoridades Competentes: | Autoridad que ingresó el reporte: FISCALÍA GENERAL DEL ESTADO DE MICHOACÁN. |
| Carpeta de investigación: | FEPD/16285/2026 |

La información que se visualiza de la persona desaparecida o no localizada, es recibida e integrada por las autoridades de la Federación y de las Entidades Federativas competentes, por lo que cualquier información que se visualice, puede ser con la autoridad de origen.

**Si tienes información que ayude a la localización de alguna Persona Desaparecida o No Localizada, comunicate desde México al número telefónico 800 028 7783 o WhatsApp 55 1309 9024 y proporciona toda la información que tengas.**

Gobierno de México | Gobernación | CNB COMISIÓN NACIONAL DE BÚSQUEDA

# ALERTA NACIONAL



ALERTA NACIONAL

## FICHA DE BÚSQUEDA DE PERSONA DESAPARECIDA

**YAEL RAMIREZ FABIAN**
**Folio Único de Identificación**
**FI26-1CE0F8121-6FC8-469C-8D82-71A4A9879D3B**

**Edad al momento de la desaparición:** 16 **Edad Actual:** 16
**Lugar de nacimiento:** QUERETARO
**Sexo:** HOMBRE **Genero:** MASCULINO
**Nacionalidad:** MEXICANA
**¿Habla español?:** SI
**Idioma o lengua indígena:** SIN DATO **Discapacidad:** NO
**Fecha de hechos:** 17/04/2026
**Fecha de percato:** 18/04/2026
**Lugar de los hechos:** QUERETARO QUERÉTARO

### DATOS

| | |
|---|---|
| Características físicas: | complexion: delgada, cara: ovalado, color de la piel: moreno, cabello: negro corto liso, ojos: negros medianos, nariz: recta, boca: mediana, labios: medianos, estatura: 160cm, peso: 65kg |
| Señas particulares: | cuenta con cicatrices en la cara por varicela |
| Prendas de vestir: | pants color: negro, playera color: negro, zapatos color: cafe |
| Autoridades Competentes: | Autoridad que ingresó el reporte: FISCALÍA GENERAL DEL ESTADO QUERÉTARO. |
| Carpeta de investigación: | CI/QRO/12299/2026 |

La información que se visualiza de la persona desaparecida o no localizada, es recibida e integrada por las autoridades de la Federación y de las Entidades Federativas competentes, por lo que cualquier información que se visualice, puede ser con la autoridad de origen.

**Si tienes información que ayude a la localización de alguna Persona Desaparecida o No Localizada, comunicate desde México al número telefónico 800 028 7783 o WhatsApp 55 1309 9024 y proporciona toda la información que tengas.**

Gobierno de México | Gobernación | CNB COMISIÓN NACIONAL DE BÚSQUEDA

# ALERTA NACIONAL



ALERTA NACIONAL

## FICHA DE BÚSQUEDA DE PERSONA DESAPARECIDA

**ABRAHAM ALBERTO CEDANO BELTRAN**
**Folio Único de Identificación**
**FI26-1D75D3C91-05C1-4EDB-ABB6-1239743E0162**

**Edad al momento de la desaparición:** 18 **Edad Actual:** 18
**Lugar de nacimiento:** SINALOA
**Sexo:** HOMBRE **Genero:** MASCULINO
**Nacionalidad:** MEXICANA
**¿Habla español?:** SI
**Idioma o lengua indígena:** SIN DATO **Discapacidad:** NO
**Fecha de hechos:** 01/03/2026
**Fecha de percato:** 02/03/2026
**Lugar de los hechos:** SINALOA ESCUINAPA

### DATOS

| | |
|---|---|
| Características físicas: | complexion: mediana, cara: ovalado, color de la piel: moreno, cabello: negro corto liso, ojos: cafés medianos, nariz: no recuerda, boca: grande, labios: gruesos, estatura: 165cm, peso: 70kg |
| Señas particulares: | perforacion en ambos lobulos |
| Prendas de vestir: | SIN DATO |
| Autoridades Competentes: | Autoridad que ingresó el reporte: COMISIÓN ESTATAL DE BÚSQUEDA DE PERSONAS EN EL ESTADO DE SINALOA. |
| Carpeta de investigación: | ESCPA/UIMP/2347/2026 |

La información que se visualiza de la persona desaparecida o no localizada, es recibida e integrada por las autoridades de la Federación y de las Entidades Federativas competentes, por lo que cualquier información que se visualice, puede ser con la autoridad de origen.

**Si tienes información que ayude a la localización de alguna Persona Desaparecida o No Localizada, comunicate desde México al número telefónico 800 028 7783 o WhatsApp 55 1309 9024 y proporciona toda la información que tengas.**

Gobierno de México | Gobernación | CNB COMISIÓN NACIONAL DE BÚSQUEDA

# ALERTA NACIONAL

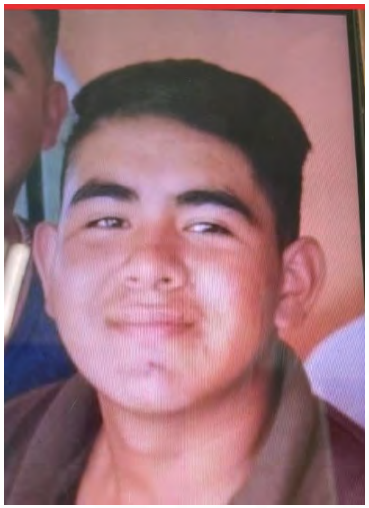

## FICHA DE BÚSQUEDA DE PERSONA DESAPARECIDA

**ALFREDO MARGARITO GONZALEZ**
**Folio Único de Identificación**
**FI26-121BB0483-7B83-4C60-BB76-7BD51E2031FC**

**Edad al momento de la desaparición:** 16 **Edad Actual:** 16
**Lugar de nacimiento:** MICHOACAN
**Sexo:** HOMBRE **Genero:** MASCULINO
**Nacionalidad:** MEXICANA
**¿Habla español?:** SI
**Idioma o lengua indígena:** SIN DATO **Discapacidad:** NO
**Fecha de hechos:** 14/04/2026
**Fecha de percato:** 14/04/2026
**Lugar de los hechos:** MICHOACAN ZITÁCUARO

### DATOS

| | |
|---|---|
| Características físicas: | complexion: robusta, cara: ovalado, color de la piel: moreno, cabello: negro corto ondulado, ojos: cafés medianos, boca: mediana, labios: gruesos, estatura: 155cm, peso: 65kg |
| Señas particulares: | fractura de diente incisivo superior |
| Prendas de vestir: | pants color: gris/rojo, playera color: negro, tenis color: negro/rojo |
| Autoridades Competentes: | Autoridad que ingresó el reporte: FISCALÍA GENERAL DEL ESTADO DE MICHOACÁN. |
| Carpeta de investigación: | FRZI/15875/2026 |

La información que se visualiza de la persona desaparecida o no localizada, es recibida e integrada por las autoridades de la Federación y de las Entidades Federativas competentes, por lo que cualquier información que se visualice, puede ser con la autoridad de origen.

**Si tienes información que ayude a la localización de alguna Persona Desaparecida o No Localizada, comunicate desde México al número telefónico 800 028 7783 o WhatsApp 55 1309 9024 y proporciona toda la información que tengas.**

ALERTA NACIONAL

Gobierno de México | Gobernación | CNB COMISIÓN NACIONAL DE BÚSQUEDA

# ALERTA NACIONAL

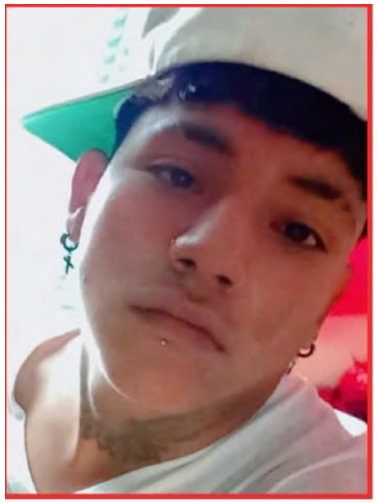

ALERTA NACIONAL

## FICHA DE BÚSQUEDA DE PERSONA DESAPARECIDA

**ANGEL MAURICIO LARA CASTREJON**
**Folio Único de Identificación**
**FI26-10A73DD69-FCAA-4E4B-8A58-FE9B09D634AF**

**Edad al momento de la desaparición:** 17 **Edad Actual:** 17
**Lugar de nacimiento:** MICHOACAN
**Sexo:** HOMBRE **Genero:** MASCULINO
**Nacionalidad:** MEXICANA
**¿Habla español?:** SI
**Idioma o lengua indígena:** SIN DATO **Discapacidad:** NO
**Fecha de hechos:** 12/04/2026
**Fecha de percato:** 12/04/2026
**Lugar de los hechos:** MICHOACAN MORELIA

### DATOS

| | |
|---|---|
| Características físicas: | complexion: delgada, cara: redondo, color de la piel: moreno, cabello: negro corto ondulado, ojos: cafés pequeños, boca: pequeña, labios: delgados, estatura: 170cm, peso: 60kg |
| Señas particulares: | tatuaje en el cuello con la figura de unas alas |
| Prendas de vestir: | SIN DATO |
| Autoridades Competentes: | Autoridad que ingresó el reporte: FISCALÍA GENERAL DEL ESTADO DE MICHOACÁN. |
| Carpeta de investigación: | FEPD/15996/2026 |

La información que se visualiza de la persona desaparecida o no localizada, es recibida e integrada por las autoridades de la Federación y de las Entidades Federativas competentes, por lo que cualquier información que se visualice, puede ser con la autoridad de origen.

**Si tienes información que ayude a la localización de alguna Persona Desaparecida o No Localizada, comunicate desde México al número telefónico 800 028 7783 o WhatsApp 55 1309 9024 y proporciona toda la información que tengas.**

Gobierno de México | Gobernación | CNB COMISIÓN NACIONAL DE BÚSQUEDA

# ALERTA NACIONAL



ALERTA NACIONAL

## FICHA DE BÚSQUEDA DE PERSONA DESAPARECIDA

**ANGEL ROMEO AGUIRRE LIZARRAGA**
**Folio Único de Identificación**
**FI26-1303849DF-021B-4AF8-AF23-59C5756AA139**

**Edad al momento de la desaparición:** 52 **Edad Actual:** 52
**Lugar de nacimiento:** SINALOA
**Sexo:** HOMBRE **Genero:** MASCULINO
**Nacionalidad:** MEXICANA
**¿Habla español?:** SI
**Idioma o lengua indígena:** SIN DATO **Discapacidad:** SI
**Fecha de hechos:** 14/04/2026
**Fecha de percato:** 14/04/2026
**Lugar de los hechos:** SINALOA MAZATLÁN

| DATOS | |
|---|---|
| Características físicas: | complexion: mediana, cara: ovalado, color de la piel: moreno, cabello: negro corto ondulado, ojos: cafés medianos, nariz: no recuerda, boca: mediana, labios: delgados, estatura: 175cm, peso: 85kg |
| Señas particulares: | NINGUNA |
| Prendas de vestir: | SIN DATO |
| Autoridades Competentes: | Autoridad que ingresó el reporte: COMISIÓN ESTATAL DE BÚSQUEDA DE PERSONAS EN EL ESTADO DE SINALOA. |
| Carpeta de investigación: | MAZTL/FEDFP/003370/2026/CI |

La información que se visualiza de la persona desaparecida o no localizada, es recibida e integrada por las autoridades de la Federación y de las Entidades Federativas competentes, por lo que cualquier información que se visualice, puede ser con la autoridad de origen.

**Si tienes información que ayude a la localización de alguna Persona Desaparecida o No Localizada, comunicate desde México al número telefónico 800 028 7783 o WhatsApp 55 1309 9024 y proporciona toda la información que tengas.**

Gobierno de México | Gobernación | CNB COMISIÓN NACIONAL DE BÚSQUEDA

# ALERTA NACIONAL



ALERTA NACIONAL

## FICHA DE BÚSQUEDA DE PERSONA DESAPARECIDA

**ANGELIQUE GOMEZ GARCIA**
**Folio Único de Identificación**
**FI26-187CBAD18-53B4-4A3F-80D1-9A3FC8A67AA5**

**Edad al momento de la desaparición:** 13 **Edad Actual:** 13
**Lugar de nacimiento:** TAMAULIPAS
**Sexo:** MUJER **Genero:** FEMENINO
**Nacionalidad:** MEXICANA
**¿Habla español?:** SI
**Idioma o lengua indígena:** SIN DATO **Discapacidad:** NO
**Fecha de hechos:** 15/04/2026
**Fecha de percato:** 15/04/2026
**Lugar de los hechos:** TAMAULIPAS REYNOSA

### DATOS

| | |
|---|---|
| Características físicas: | complexion: mediana, cara: rectangular, color de la piel: trigueño, ojos: cafés medianos, nariz: recta, boca: pequeña, labios: medianos, estatura: 152cm, peso: 60kg |
| Señas particulares: | lunar pequeño a un lado de la boca |
| Prendas de vestir: | blusa, pantiblusa, bluson color: blanco, pantalón color: negro, tenis color: negro |
| Autoridades Competentes: | Autoridad que ingresó el reporte: FISCALÍA GENERAL DE JUSTICIA DEL ESTADO DE TAMAULIPAS. |
| Carpeta de investigación: | FGJT/FEIDDFP/REY/UE1/00119/2026 |

La información que se visualiza de la persona desaparecida o no localizada, es recibida e integrada por las autoridades de la Federación y de las Entidades Federativas competentes, por lo que cualquier información que se visualice, puede ser con la autoridad de origen.

**Si tienes información que ayude a la localización de alguna Persona Desaparecida o No Localizada, comunicate desde México al número telefónico 800 028 7783 o WhatsApp 55 1309 9024 y proporciona toda la información que tengas.**

Gobierno de México | Gobernación | CNB COMISIÓN NACIONAL DE BÚSQUEDA

# ALERTA NACIONAL



## FICHA DE BÚSQUEDA DE PERSONA DESAPARECIDA

**ARNULFO ACOSTA CESAREO**
**Folio Único de Identificación**
**FI26-14C47E89E-0771-404F-A4CE-06F2B8499CD9**

**Edad al momento de la desaparición:** 45 **Edad Actual:** 45
**Lugar de nacimiento:** VERACRUZ
**Sexo:** HOMBRE **Genero:** MASCULINO
**Nacionalidad:** MEXICANA
**¿Habla español?:** SI
**Idioma o lengua indígena:** SIN DATO **Discapacidad:** NO
**Fecha de hechos:** 10/04/2026
**Fecha de percato:** 20/04/2026
**Lugar de los hechos:** VERACRUZ TOMATLÁN

| DATOS | |
|---|---|
| Características físicas: | complexion: delgada, cara: ovalado, color de la piel: moreno, cabello: negro corto liso, ojos: cafés medianos, nariz: alomada, boca: grande, labios: delgados, estatura: 160cm, peso: 60kg |
| Señas particulares: | ciatriz en el brazo izquierdo de 10 cms. |
| Prendas de vestir: | SIN DATO |
| Autoridades Competentes: | Autoridad que ingresó el reporte: FISCALÍA GENERAL DEL ESTADO DE VERACRUZ DE IGNACIO DE LA LLAVE. |
| Carpeta de investigación: | CRB/FIM/FEADPD/41/2026 |

La información que se visualiza de la persona desaparecida o no localizada, es recibida e integrada por las autoridades de la Federación y de las Entidades Federativas competentes, por lo que cualquier información que se visualice, puede ser con la autoridad de origen.

**Si tienes información que ayude a la localización de alguna Persona Desaparecida o No Localizada, comunicate desde México al número telefónico 800 028 7783 o WhatsApp 55 1309 9024 y proporciona toda la información que tengas.**

ALERTA NACIONAL

Gobierno de México | Gobernación Secretaría de Gobernación | CNB Comisión Nacional de Búsqueda

# ALERTA NACIONAL



## FICHA DE BÚSQUEDA DE PERSONA DESAPARECIDA

**BRENDA KELLY ANALCO SANTANERO**
**Folio Único de Identificación**
**FI26-1A3ED9205-3E40-4128-922E-40CAD3D4A0C7**

**Edad al momento de la desaparición:** 29 **Edad Actual:** 29
**Lugar de nacimiento:** MORELOS
**Sexo:** MUJER **Genero:** FEMENINO
**Nacionalidad:** MEXICANA
**¿Habla español?:** SI
**Idioma o lengua indígena:** SIN DATO **Discapacidad:** NO
**Fecha de hechos:** 16/04/2026
**Fecha de percato:** 16/04/2026
**Lugar de los hechos:** MORELOS AXOCHIAPAN

### DATOS

| | |
|---|---|
| Características físicas: | complexion: robusta, color de la piel: moreno, cabello: negro largo liso, ojos: cafés medianos, nariz: achatada, boca: mediana, labios: medianos, estatura: 155cm, peso: 70kg |
| Señas particulares: | un tatuaje en la pierna derecha de la cara de un payaso como de 10 cm aproximadamente, una estrella como de 5cm, berruga en parpado del ojo izquierdo |
| Prendas de vestir: | blusa, pantiblusa, bluson color: blanco, chamarra color: morado, pantalón color: azul, tenis color: blanco |
| Autoridades Competentes: | Autoridad que ingresó el reporte: FISCALÍA GENERAL DEL ESTADO DE MORELOS. |
| Carpeta de investigación: | FEDFP-CT/37/2026 |

La información que se visualiza de la persona desaparecida o no localizada, es recibida e integrada por las autoridades de la Federación y de las Entidades Federativas competentes, por lo que cualquier información que se visualice, puede ser con la autoridad de origen.

**Si tienes información que ayude a la localización de alguna Persona Desaparecida o No Localizada, comunicate desde México al número telefónico 800 028 7783 o WhatsApp 55 1309 9024 y proporciona toda la información que tengas.**

ALERTA NACIONAL



ALERTA NACIONAL

# FICHA DE BÚSQUEDA DE PERSONA DESAPARECIDA

## BRIAN FERNANDO FERNANDEZ HERNANDEZ
**Folio Único de Identificación**
**FI26-1E5D328C5-81E7-48D5-9D0C-CFADB741EEAD**

**Edad al momento de la desaparición:** 28 **Edad Actual:** 28
**Lugar de nacimiento:** MICHOACAN
**Sexo:** HOMBRE **Genero:** MASCULINO
**Nacionalidad:** MEXICANA
**¿Habla español?:** SI
**Idioma o lengua indígena:** SIN DATO **Discapacidad:** NO
**Fecha de hechos:** 15/04/2026
**Fecha de percato:** 15/04/2026
**Lugar de los hechos:** MICHOACAN URUAPAN

## DATOS

| | |
|---|---|
| Características físicas: | complexion: mediana, cara: redondo, color de la piel: moreno, cabello: negro corto liso, ojos: cafés pequeños, estatura: 180cm, peso: 80kg |
| Señas particulares: | tatuaje en el cuello de lado drecho con la figura de una corona de aproximadamente 5 cm , tatuaje en la costilla de lado derecho con la figura de un escorpion de aproximadamente 20 cm , tatuaje en la espalda, con la leyenda cobra, de aproximadamente 10 cm, tatuaje en el brazo derecho con la figura de dos caras, de aproximadamente 15 cm |
| Prendas de vestir: | pantalón color: negro, playera color: rojo, tenis color: negro |
| Autoridades Competentes: | Autoridad que ingresó el reporte: FISCALÍA GENERAL DEL ESTADO DE MICHOACÁN. |
| Carpeta de investigación: | FRUR/15843/2026 |

La información que se visualiza de la persona desaparecida o no localizada, es recibida e integrada por las autoridades de la Federación y de las Entidades Federativas competentes, por lo que cualquier información que se visualice, puede ser con la autoridad de origen.

**Si tienes información que ayude a la localización de alguna Persona Desaparecida o No Localizada, comunicate desde México al número telefónico 800 028 7783 o WhatsApp 55 1309 9024 y proporciona toda la información que tengas.**

Gobierno de México | Gobernación Secretaría de Gobernación | CNB Comisión Nacional de Búsqueda

# ALERTA NACIONAL



ALERTA NACIONAL

## FICHA DE BÚSQUEDA DE PERSONA DESAPARECIDA

**CRISTIAN GARCIA DIAZ**
**Folio Único de Identificación**
**FI26-198E86E81-1D0A-420D-B85D-CA6E2B1F34C5**

**Edad al momento de la desaparición:** 18 **Edad Actual:** 19
**Lugar de nacimiento:** MICHOACAN
**Sexo:** HOMBRE **Genero:** MASCULINO
**Nacionalidad:** MEXICANA
**¿Habla español?:** SI
**Idioma o lengua indígena:** SIN DATO **Discapacidad:** NO
**Fecha de hechos:** 04/04/2026
**Fecha de percato:** 04/04/2026
**Lugar de los hechos:** MICHOACAN ZAMORA

### DATOS

| | |
|---|---|
| Características físicas: | complexion: delgada, cara: ovalado, color de la piel: moreno, cabello: entrecano mediano liso, ojos: cafés pequeños, estatura: 160cm, peso: 55kg |
| Señas particulares: | cicatriz de forma diagonal en la parte superior en la frente |
| Prendas de vestir: | SIN DATO |
| Autoridades Competentes: | Autoridad que ingresó el reporte: FISCALÍA GENERAL DEL ESTADO DE MICHOACÁN. |
| Carpeta de investigación: | FRZA/14982/2026 |

La información que se visualiza de la persona desaparecida o no localizada, es recibida e integrada por las autoridades de la Federación y de las Entidades Federativas competentes, por lo que cualquier información que se visualice, puede ser con la autoridad de origen.

**Si tienes información que ayude a la localización de alguna Persona Desaparecida o No Localizada, comunicate desde México al número telefónico 800 028 7783 o WhatsApp 55 1309 9024 y proporciona toda la información que tengas.**

Gobierno de México | Gobernación | CNB COMISIÓN NACIONAL DE BÚSQUEDA

# ALERTA NACIONAL



ALERTA NACIONAL

## FICHA DE BÚSQUEDA DE PERSONA DESAPARECIDA

**DEMETRIO ALBERTO ZAMORA PEÑA**
**Folio Único de Identificación**
**FI26-1385A9F29-A090-4B17-949C-3B5BCAD62A0A**

**Edad al momento de la desaparición:** 40 **Edad Actual:** 40
**Lugar de nacimiento:** SINALOA
**Sexo:** HOMBRE **Genero:** MASCULINO
**Nacionalidad:** MEXICANA
**¿Habla español?:** SI
**Idioma o lengua indígena:** SIN DATO **Discapacidad:** NO
**Fecha de hechos:** 15/04/2026
**Fecha de percato:** 15/04/2026
**Lugar de los hechos:** SINALOA MAZATLÁN

### DATOS

| | |
|---|---|
| Características físicas: | complexion: robusta, cara: ovalado, color de la piel: blanco, cabello: negro corto liso, ojos: cafés medianos, nariz: recta, boca: grande, labios: delgados, estatura: 187cm, peso: 120kg |
| Señas particulares: | tatuajes tatuaje con la figura de la santa muerte en parte externa de pierna izquierda. tatuaje con el nombre hector jose zamora anaya en brazo derecho. tatuaje con el nombre jose demetrio zamora tostado en brazo izquierdo; cicatrices. cicatriz de aprox. 10 cm. en parte anterior de pierna izquierda (corva) |
| Prendas de vestir: | shorts |
| Autoridades Competentes: | Autoridad que ingresó el reporte: FISCALÍA GENERAL DEL ESTADO DE SINALOA. |
| Carpeta de investigación: | MAZTL/FEDFP/3389/2026/CI |

La información que se visualiza de la persona desaparecida o no localizada, es recibida e integrada por las autoridades de la Federación y de las Entidades Federativas competentes, por lo que cualquier información que se visualice, puede ser con la autoridad de origen.

**Si tienes información que ayude a la localización de alguna Persona Desaparecida o No Localizada, comunicate desde México al número telefónico 800 028 7783 o WhatsApp 55 1309 9024 y proporciona toda la información que tengas.**

Gobierno de México | Gobernación | CNB COMISIÓN NACIONAL DE BÚSQUEDA

# ALERTA NACIONAL



ALERTA NACIONAL

## FICHA DE BÚSQUEDA DE PERSONA DESAPARECIDA

**EDGAR EFRAIN NAVA VELAZQUEZ**
**Folio Único de Identificación**
**FI26-12369F17F-0237-44B8-94E1-B6801ED83758**

**Edad al momento de la desaparición:** 28 **Edad Actual:** 28
**Lugar de nacimiento:** TAMAULIPAS
**Sexo:** HOMBRE **Genero:** MASCULINO
**Nacionalidad:** MEXICANA
**¿Habla español?:** SI
**Idioma o lengua indígena:** SIN DATO **Discapacidad:** NO
**Fecha de hechos:** 18/04/2026
**Fecha de percato:** 18/04/2026
**Lugar de los hechos:** TAMAULIPAS MATAMOROS

### DATOS

| | |
|---|---|
| Características físicas: | complexion: delgada, cara: redondo, color de la piel: moreno, cabello: negro rapado liso, ojos: cafés grandes, nariz: recta, boca: grande, labios: medianos, estatura: 160cm, peso: 70kg |
| Señas particulares: | tatuaje en la frente de unas letras pequeñas arriba de las cejas, tatuajes en ambos pomulos, en ambos brazos varios tatuajes, tatuaje en el brazo derecho de una figura de anime |
| Prendas de vestir: | pantalón color: negro, playera color: negro, sudadera color: azul marino, tenis color: blanco/rojo |
| Autoridades Competentes: | Autoridad que ingresó el reporte: FISCALÍA GENERAL DE JUSTICIA DEL ESTADO DE TAMAULIPAS. |
| Carpeta de investigación: | FGJT/FEIDDFP/MAT/UE1/00069/2026 |

La información que se visualiza de la persona desaparecida o no localizada, es recibida e integrada por las autoridades de la Federación y de las Entidades Federativas competentes, por lo que cualquier información que se visualice, puede ser con la autoridad de origen.

**Si tienes información que ayude a la localización de alguna Persona Desaparecida o No Localizada, comunicate desde México al número telefónico 800 028 7783 o WhatsApp 55 1309 9024 y proporciona toda la información que tengas.**

Gobierno de México | Gobernación | CNB COMISIÓN NACIONAL DE BÚSQUEDA

# ALERTA NACIONAL



ALERTA NACIONAL

## FICHA DE BÚSQUEDA DE PERSONA DESAPARECIDA

**GERALDO VASQUEZ HERNANDEZ**
**Folio Único de Identificación**
**FI26-12BEC7469-ECAF-438A-A3BF-A6116ADE3CEF**

**Edad al momento de la desaparición:** 61 **Edad Actual:** 61
**Lugar de nacimiento:** TAMAULIPAS
**Sexo:** HOMBRE **Genero:** MASCULINO
**Nacionalidad:** MEXICANA
**¿Habla español?:** SI
**Idioma o lengua indígena:** SIN DATO **Discapacidad:** NO
**Fecha de hechos:** 16/04/2026
**Fecha de percato:** 16/04/2026
**Lugar de los hechos:** TAMAULIPAS REYNOSA

### DATOS

| | |
|---|---|
| Características físicas: | complexion: robusta, cara: redondo, color de la piel: moreno, ojos: cafés medianos, nariz: recta, boca: mediana, labios: medianos, estatura: 160cm, peso: 95kg |
| Señas particulares: | cicatriz alargada en la pierna, lunar debajo del orificio nasal del lado derecho, lunar en el cachete izquierdo |
| Prendas de vestir: | SIN DATO |
| Autoridades Competentes: | Autoridad que ingresó el reporte: FISCALÍA GENERAL DE JUSTICIA DEL ESTADO DE TAMAULIPAS. |
| Carpeta de investigación: | FGJT/FEIDDFP/REY/UE1/00117/2026 |

La información que se visualiza de la persona desaparecida o no localizada, es recibida e integrada por las autoridades de la Federación y de las Entidades Federativas competentes, por lo que cualquier información que se visualice, puede ser con la autoridad de origen.

**Si tienes información que ayude a la localización de alguna Persona Desaparecida o No Localizada, comunicate desde México al número telefónico 800 028 7783 o WhatsApp 55 1309 9024 y proporciona toda la información que tengas.**

Gobierno de México | Gobernación (Secretaría de Gobernación) | CNB Comisión Nacional de Búsqueda

# ALERTA NACIONAL

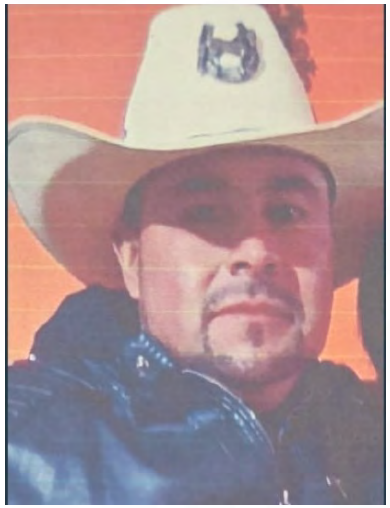

ALERTA NACIONAL

## FICHA DE BÚSQUEDA DE PERSONA DESAPARECIDA

**HUGO CORREA MORALES**
**Folio Único de Identificación**
**FI26-108E895E3-0C77-4619-88F6-CED3355A246C**

**Edad al momento de la desaparición:** 40 **Edad Actual:** 40
**Lugar de nacimiento:** MICHOACAN
**Sexo:** HOMBRE **Genero:** MASCULINO
**Nacionalidad:** MEXICANA
**¿Habla español?:** SI
**Idioma o lengua indígena:** SIN DATO **Discapacidad:** NO
**Fecha de hechos:** 18/04/2026
**Fecha de percato:** 18/04/2026
**Lugar de los hechos:** MICHOACAN TLALPUJAHUA

### DATOS

| | |
|---|---|
| Características físicas: | complexion: robusta, cara: ovalado, color de la piel: moreno, cabello: negro corto ondulado, ojos: cafés pequeños, boca: mediana, labios: delgados, estatura: 175cm, peso: 80kg |
| Señas particulares: | tatuaje con la figura de una mujer con un caballo en brazo derecho, tatuaje con la leyenda correa en brazo izquierdo, tatuaje en el cuello de lado izquierdo con la leyenda chino, tatuaje con la figura de un pantera en la mano derecha |
| Prendas de vestir: | pijama color: azul/gris |
| Autoridades Competentes: | Autoridad que ingresó el reporte: FISCALÍA GENERAL DEL ESTADO DE MICHOACÁN. |
| Carpeta de investigación: | FRZI/15967/2026 |

La información que se visualiza de la persona desaparecida o no localizada, es recibida e integrada por las autoridades de la Federación y de las Entidades Federativas competentes, por lo que cualquier información que se visualice, puede ser con la autoridad de origen.

**Si tienes información que ayude a la localización de alguna Persona Desaparecida o No Localizada, comunicate desde México al número telefónico 800 028 7783 o WhatsApp 55 1309 9024 y proporciona toda la información que tengas.**

Gobierno de México | Gobernación | CNB COMISIÓN NACIONAL DE BÚSQUEDA

# ALERTA NACIONAL



ALERTA NACIONAL

## FICHA DE BÚSQUEDA DE PERSONA DESAPARECIDA

**JOSE ALEJANDRO HERNANDEZ CANCINO**
**Folio Único de Identificación**
**FI26-198DBB2B1-2C57-4FE4-870B-597A721AB87E**

**Edad al momento de la desaparición:** 35 **Edad Actual:** 35
**Lugar de nacimiento:** TABASCO
**Sexo:** HOMBRE **Genero:** MASCULINO
**Nacionalidad:** MEXICANA
**¿Habla español?:** SI
**Idioma o lengua indígena:** SIN DATO **Discapacidad:** NO
**Fecha de hechos:** 23/02/2026
**Fecha de percato:** 24/02/2026
**Lugar de los hechos:** TABASCO CÁRDENAS

### DATOS

| | |
|---|---|
| Características físicas: | complexion: delgada, cara: redondo, color de la piel: trigueño, cabello: castaño oscuro corto ondulado, ojos: cafés pequeños, nariz: recta, boca: pequeña, labios: delgados, estatura: 190cm, peso: 90kg |
| Señas particulares: | cicatriz de apendicitis |
| Prendas de vestir: | SIN DATO |
| Autoridades Competentes: | Autoridad que ingresó el reporte: COMISIÓN ESTATAL DE BÚSQUEDA DE PERSONAS EN EL ESTADO DE TABASCO. |
| Carpeta de investigación: | CI-FEIDDP-BP-32/2026 |

La información que se visualiza de la persona desaparecida o no localizada, es recibida e integrada por las autoridades de la Federación y de las Entidades Federativas competentes, por lo que cualquier información que se visualice, puede ser con la autoridad de origen.

**Si tienes información que ayude a la localización de alguna Persona Desaparecida o No Localizada, comunicate desde México al número telefónico 800 028 7783 o WhatsApp 55 1309 9024 y proporciona toda la información que tengas.**

Gobierno de México | Gobernación | CNB COMISIÓN NACIONAL DE BÚSQUEDA

# ALERTA NACIONAL



ALERTA NACIONAL

## FICHA DE BÚSQUEDA DE PERSONA DESAPARECIDA

**JOSE ARMANDO VALLES GUERRERO**
**Folio Único de Identificación**
**FI26-1460DA5A6-0A28-4126-9D03-55E3093CBDCE**

**Edad al momento de la desaparición:** 24 **Edad Actual:** 24
**Lugar de nacimiento:** SINALOA
**Sexo:** HOMBRE **Genero:** MASCULINO
**Nacionalidad:** MEXICANA
**¿Habla español?:** SI
**Idioma o lengua indígena:** SIN DATO **Discapacidad:** NO
**Fecha de hechos:** 14/04/2026
**Fecha de percato:** 14/04/2026
**Lugar de los hechos:** SINALOA MAZATLÁN

### DATOS

| | |
|---|---|
| Características físicas: | complexion: delgada, cara: ovalado, color de la piel: blanco, cabello: negro corto ondulado, ojos: cafés medianos, nariz: recta, boca: mediana, labios: delgados, estatura: 172cm, peso: 80kg |
| Señas particulares: | tiene un tatuaje en el antebrazo derecho, en la parte interior, con la leyenda residencia acompañada de una pequeña mariposa |
| Prendas de vestir: | playera color: negro |
| Autoridades Competentes: | Autoridad que ingresó el reporte: FISCALÍA GENERAL DEL ESTADO DE SINALOA. |
| Carpeta de investigación: | MAZTL/FEDFP/003368/2026/CI |

La información que se visualiza de la persona desaparecida o no localizada, es recibida e integrada por las autoridades de la Federación y de las Entidades Federativas competentes, por lo que cualquier información que se visualice, puede ser con la autoridad de origen.

**Si tienes información que ayude a la localización de alguna Persona Desaparecida o No Localizada, comunicate desde México al número telefónico 800 028 7783 o WhatsApp 55 1309 9024 y proporciona toda la información que tengas.**

Gobierno de México | Gobernación | CNB COMISIÓN NACIONAL DE BÚSQUEDA

# ALERTA NACIONAL

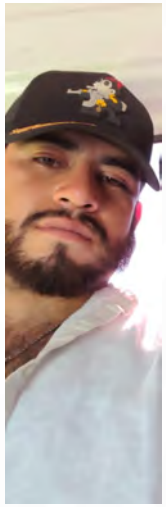

ALERTA NACIONAL

## FICHA DE BÚSQUEDA DE PERSONA DESAPARECIDA

**JUAN ARMANDO HERNANDEZ AMARO**
**Folio Único de Identificación**
**FI26-1336402FC-A7B3-41E3-BA7D-F5AE0F7711FB**

**Edad al momento de la desaparición:** 24 **Edad Actual:** 25
**Lugar de nacimiento:** MICHOACAN
**Sexo:** HOMBRE **Genero:** MASCULINO
**Nacionalidad:** MEXICANA
**¿Habla español?:** SI
**Idioma o lengua indígena:** SIN DATO **Discapacidad:** NO
**Fecha de hechos:** 08/04/2026
**Fecha de percato:** 08/04/2026
**Lugar de los hechos:** MICHOACAN MORELIA

### DATOS

| | |
|---|---|
| Características físicas: | complexion: mediana, cara: rectangular, color de la piel: blanco, cabello: negro mediano crespo, ojos: cafés medianos, nariz: achatada, boca: mediana, labios: medianos, estatura: 165cm, peso: 80kg |
| Señas particulares: | piercing en una oreja desconociendo lateralidad |
| Prendas de vestir: | SIN DATO |
| Autoridades Competentes: | Autoridad que ingresó el reporte: COMISIÓN DE BÚSQUEDA DE PERSONAS DEL ESTADO DE MICHOACÁN. |
| Carpeta de investigación: | |

La información que se visualiza de la persona desaparecida o no localizada, es recibida e integrada por las autoridades de la Federación y de las Entidades Federativas competentes, por lo que cualquier información que se visualice, puede ser con la autoridad de origen.

**Si tienes información que ayude a la localización de alguna Persona Desaparecida o No Localizada, comunicate desde México al número telefónico 800 028 7783 o WhatsApp 55 1309 9024 y proporciona toda la información que tengas.**

Gobierno de México | Gobernación | CNB COMISIÓN NACIONAL DE BÚSQUEDA

# ALERTA NACIONAL



ALERTA NACIONAL

## FICHA DE BÚSQUEDA DE PERSONA DESAPARECIDA

**JUAN PABLO SILVA LOPEZ**
**Folio Único de Identificación**
**FI26-18F251580-67CC-4210-ABBF-41E18C23B531**

**Edad al momento de la desaparición:** 17 **Edad Actual:** 17
**Lugar de nacimiento:** MICHOACAN
**Sexo:** HOMBRE **Genero:** MASCULINO
**Nacionalidad:** MEXICANA
**¿Habla español?:** SIN DATO
**Idioma o lengua indígena:** SIN DATO **Discapacidad:** NO
**Fecha de hechos:** 16/04/2026
**Fecha de percato:** 16/04/2026
**Lugar de los hechos:** MICHOACAN APATZINGÁN

### DATOS

| | |
|---|---|
| Características físicas: | complexion: delgada, cara: ovalado, color de la piel: moreno, cabello: negro corto liso, ojos: cafés pequeños, estatura: 170cm, peso: 75kg |
| Señas particulares: | cicatriz en ceja derecha |
| Prendas de vestir: | pantalón color: negro, playera color: verde agua |
| Autoridades Competentes: | Autoridad que ingresó el reporte: FISCALÍA GENERAL DEL ESTADO DE MICHOACÁN. |
| Carpeta de investigación: | FRAP/15814/2026 |

La información que se visualiza de la persona desaparecida o no localizada, es recibida e integrada por las autoridades de la Federación y de las Entidades Federativas competentes, por lo que cualquier información que se visualice, puede ser con la autoridad de origen.

**Si tienes información que ayude a la localización de alguna Persona Desaparecida o No Localizada, comunicate desde México al número telefónico 800 028 7783 o WhatsApp 55 1309 9024 y proporciona toda la información que tengas.**

Gobierno de México | Gobernación Secretaría de Gobernación | CNB Comisión Nacional de Búsqueda

# ALERTA NACIONAL



ALERTA NACIONAL

## FICHA DE BÚSQUEDA DE PERSONA DESAPARECIDA

**LUIS FERNANDO DURAN TOVAR**
**Folio Único de Identificación**
**FI26-1D8DDDF8E-DB4B-4D61-B2F7-6C531B09A00E**

**Edad al momento de la desaparición:** 36 **Edad Actual:** 36
**Lugar de nacimiento:** MICHOACAN
**Sexo:** HOMBRE **Genero:** MASCULINO
**Nacionalidad:** MEXICANA
**¿Habla español?:** SI
**Idioma o lengua indígena:** SIN DATO **Discapacidad:** NO
**Fecha de hechos:** 13/03/2026
**Fecha de percato:** 13/03/2026
**Lugar de los hechos:** MICHOACAN COAHUAYANA

### DATOS

| | |
|---|---|
| Características físicas: | complexion: robusta, cara: ovalado, color de la piel: moreno, cabello: castaño oscuro corto ondulado, ojos: cafés medianos, nariz: achatada, boca: pequeña, labios: delgados, estatura: 172cm, peso: 90kg |
| Señas particulares: | cicatriz quirurgica retiraron el apendice, quemaduras del pasto por jugar futbol, tatuaje de buo en el brazo izquierdo, tatuaje de craneo de toro en la pierna derecha, tatuaje de conejo de playboy en la espalda de lado derecho |
| Prendas de vestir: | camisa |
| Autoridades Competentes: | Autoridad que ingresó el reporte: COMISIÓN DE BÚSQUEDA DE PERSONAS DEL ESTADO DE MICHOACÁN. |
| Carpeta de investigación: | |

La información que se visualiza de la persona desaparecida o no localizada, es recibida e integrada por las autoridades de la Federación y de las Entidades Federativas competentes, por lo que cualquier información que se visualice, puede ser con la autoridad de origen.

**Si tienes información que ayude a la localización de alguna Persona Desaparecida o No Localizada, comunicate desde México al número telefónico 800 028 7783 o WhatsApp 55 1309 9024 y proporciona toda la información que tengas.**

Gobierno de México | Gobernación | CNB COMISIÓN NACIONAL DE BÚSQUEDA

# ALERTA NACIONAL



ALERTA NACIONAL

## FICHA DE BÚSQUEDA DE PERSONA DESAPARECIDA

**MARIA CASTILLO FARFAN**
**Folio Único de Identificación**
**FI26-11B560D45-718E-4737-9C56-C4F700F039F8**

**Edad al momento de la desaparición:** 54 **Edad Actual:** 54
**Lugar de nacimiento:** AGUASCALIENTES
**Sexo:** MUJER **Genero:** FEMENINO
**Nacionalidad:** MEXICANA
**¿Habla español?:** SIN DATO
**Idioma o lengua indígena:** SIN DATO **Discapacidad:** NO
**Fecha de hechos:** 10/04/2026
**Fecha de percato:** 10/04/2026
**Lugar de los hechos:** AGUASCALIENTES AGUASCALIENTES

### DATOS

| | |
|---|---|
| Características físicas: | complexion: delgada, color de la piel: moreno, estatura: 158cm, peso: 45kg |
| Señas particulares: | NINGUNA |
| Prendas de vestir: | SIN DATO |
| Autoridades Competentes: | Autoridad que ingresó el reporte: COMISIÓN ESTATAL DE BÚSQUEDA DE PERSONAS DEL ESTADO DE AGUASCALIENTES. |
| Carpeta de investigación: | |

La información que se visualiza de la persona desaparecida o no localizada, es recibida e integrada por las autoridades de la Federación y de las Entidades Federativas competentes, por lo que cualquier información que se visualice, puede ser con la autoridad de origen.

**Si tienes información que ayude a la localización de alguna Persona Desaparecida o No Localizada, comunicate desde México al número telefónico 800 028 7783 o WhatsApp 55 1309 9024 y proporciona toda la información que tengas.**

Gobierno de México | Gobernación | CNB COMISIÓN NACIONAL DE BÚSQUEDA

# ALERTA NACIONAL



ALERTA NACIONAL

## FICHA DE BÚSQUEDA DE PERSONA DESAPARECIDA

**MIGUEL ANGEL ARIAS GONZALEZ**
**Folio Único de Identificación**
**FI26-1D6EECED6-E874-4B6D-A6ED-B061C55976FF**

**Edad al momento de la desaparición:** 13 **Edad Actual:** 13
**Lugar de nacimiento:** MICHOACAN
**Sexo:** HOMBRE **Genero:** MASCULINO
**Nacionalidad:** MEXICANA
**¿Habla español?:** SI
**Idioma o lengua indígena:** SIN DATO **Discapacidad:** NO
**Fecha de hechos:** 09/04/2026
**Fecha de percato:** 09/04/2026
**Lugar de los hechos:** MICHOACAN ZAMORA

### DATOS

| | |
|---|---|
| Características físicas: | complexion: mediana, cara: redondo, color de la piel: moreno, cabello: negro corto liso, ojos: cafés grandes, estatura: 165cm, peso: 60kg |
| Señas particulares: | brackets en la parte dental superior |
| Prendas de vestir: | playera color: rojo, shorts color: azul marino, tenis color: rojo/blanco |
| Autoridades Competentes: | Autoridad que ingresó el reporte: FISCALÍA GENERAL DEL ESTADO DE MICHOACÁN. |
| Carpeta de investigación: | FRZA/14615/2026 |

La información que se visualiza de la persona desaparecida o no localizada, es recibida e integrada por las autoridades de la Federación y de las Entidades Federativas competentes, por lo que cualquier información que se visualice, puede ser con la autoridad de origen.

**Si tienes información que ayude a la localización de alguna Persona Desaparecida o No Localizada, comunicate desde México al número telefónico 800 028 7783 o WhatsApp 55 1309 9024 y proporciona toda la información que tengas.**

Gobierno de México | Gobernación | CNB COMISIÓN NACIONAL DE BÚSQUEDA

# ALERTA NACIONAL



ALERTA NACIONAL

## FICHA DE BÚSQUEDA DE PERSONA DESAPARECIDA

**MIGUEL ANGEL CERVANTES CONSTANTINO**
**Folio Único de Identificación**
**FI26-1B1E8792D-C2B8-4B5B-82E0-13007A0DD958**

**Edad al momento de la desaparición:** 27 **Edad Actual:** 27
**Lugar de nacimiento:** VERACRUZ
**Sexo:** HOMBRE **Genero:** MASCULINO
**Nacionalidad:** MEXICANA
**¿Habla español?:** SI
**Idioma o lengua indígena:** SIN DATO **Discapacidad:** NO
**Fecha de hechos:** 14/04/2026
**Fecha de percato:** 20/04/2026
**Lugar de los hechos:** VERACRUZ ORIZABA

### DATOS

| | |
|---|---|
| Características físicas: | complexion: delgada, color de la piel: blanco, cabello: negro corto ondulado, ojos: cafés grandes, nariz: alomada, boca: grande, labios: delgados, estatura: 151cm, peso: 50kg |
| Señas particulares: | tatuaje en antebrazo derecho una figura de corona de aproximadamente cinco cm |
| Prendas de vestir: | SIN DATO |
| Autoridades Competentes: | Autoridad que ingresó el reporte: FISCALÍA GENERAL DEL ESTADO DE VERACRUZ DE IGNACIO DE LA LLAVE. |
| Carpeta de investigación: | ORZ/FIM/FEADPD/34/2026 |

La información que se visualiza de la persona desaparecida o no localizada, es recibida e integrada por las autoridades de la Federación y de las Entidades Federativas competentes, por lo que cualquier información que se visualice, puede ser con la autoridad de origen.

**Si tienes información que ayude a la localización de alguna Persona Desaparecida o No Localizada, comunicate desde México al número telefónico 800 028 7783 o WhatsApp 55 1309 9024 y proporciona toda la información que tengas.**

Gobierno de México | Gobernación | CNB COMISIÓN NACIONAL DE BÚSQUEDA

# ALERTA NACIONAL

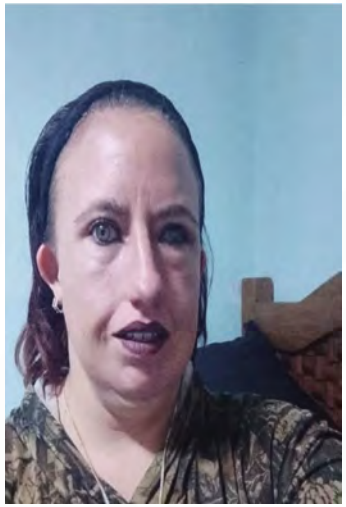

ALERTA NACIONAL

## FICHA DE BÚSQUEDA DE PERSONA DESAPARECIDA

**MONTSERRAT DE LOS SANTOS GARCIA**
**Folio Único de Identificación**
**FI26-15950DE4F-C02A-439D-B494-840B382C6358**

**Edad al momento de la desaparición:** 32 **Edad Actual:** 32
**Lugar de nacimiento:** QUERETARO
**Sexo:** MUJER **Genero:** FEMENINO
**Nacionalidad:** MEXICANA
**¿Habla español?:** SI
**Idioma o lengua indígena:** SIN DATO **Discapacidad:** NO
**Fecha de hechos:** 15/04/2026
**Fecha de percato:** 15/04/2026
**Lugar de los hechos:** QUERETARO CORREGIDORA

| DATOS | |
|---|---|
| Características físicas: | complexion: robusta, cara: ovalado, color de la piel: blanco, cabello: castaño claro mediano liso, ojos: verdes no recuerda, nariz: recta, boca: pequeña, labios: delgados, estatura: 155cm, peso: 65kg |
| Señas particulares: | ambas orejas las tiene dobladas al frente debido a una malformacion congenita , su ojo izquierdo tiene desprendimiento de retina lo que genera que se vea mas pequeño y el parpado inferior inflamado, tatuaje en la parte interna del antebrazo derecho en forma de murcielago o batman, tatuaje en el hombro izquierdo de un colibri, tatuaje de unas flores a colores en la pierna derecha, tatuaje de flecha negra en la pierna izqierda, tatuaje de un leon a color |
| Prendas de vestir: | SIN DATO |
| Autoridades Competentes: | Autoridad que ingresó el reporte: FISCALÍA GENERAL DEL ESTADO QUERÉTARO. |
| Carpeta de investigación: | CI/QRO/12172/2026 |

La información que se visualiza de la persona desaparecida o no localizada, es recibida e integrada por las autoridades de la Federación y de las Entidades Federativas competentes, por lo que cualquier información que se visualice, puede ser con la autoridad de origen.

**Si tienes información que ayude a la localización de alguna Persona Desaparecida o No Localizada, comunicate desde México al número telefónico 800 028 7783 o WhatsApp 55 1309 9024 y proporciona toda la información que tengas.**

Gobierno de México | Gobernación Secretaría de Gobernación | CNB Comisión Nacional de Búsqueda

# ALERTA NACIONAL



## FICHA DE BÚSQUEDA DE PERSONA DESAPARECIDA

**OMAR PIMIENTA BARAJAS**
**Folio Único de Identificación**
**FI26-18C8B6008-7589-4408-8F6D-7B28018C81C4**

**Edad al momento de la desaparición:** 19 **Edad Actual:** 19
**Lugar de nacimiento:** MICHOACAN
**Sexo:** HOMBRE **Genero:** MASCULINO
**Nacionalidad:** MEXICANA
**¿Habla español?:** SI
**Idioma o lengua indígena:** SIN DATO **Discapacidad:** NO
**Fecha de hechos:** 28/03/2026
**Fecha de percato:** 28/03/2026
**Lugar de los hechos:** MICHOACAN MORELIA

## DATOS

| | |
|---|---|
| Características físicas: | complexion: delgada, cara: ovalado, color de la piel: moreno, cabello: negro largo liso, ojos: cafés medianos, nariz: recta, boca: mediana, labios: gruesos, estatura: 160cm, peso: 60kg |
| Señas particulares: | tatuaje en el antebrazo izquierdo con el nombre de omar |
| Prendas de vestir: | SIN DATO |
| Autoridades Competentes: | Autoridad que ingresó el reporte: FISCALÍA GENERAL DEL ESTADO DE MICHOACÁN. |
| Carpeta de investigación: | FEPD/16087/2026 |

La información que se visualiza de la persona desaparecida o no localizada, es recibida e integrada por las autoridades de la Federación y de las Entidades Federativas competentes, por lo que cualquier información que se visualice, puede ser con la autoridad de origen.

**Si tienes información que ayude a la localización de alguna Persona Desaparecida o No Localizada, comunicate desde México al número telefónico 800 028 7783 o WhatsApp 55 1309 9024 y proporciona toda la información que tengas.**

ALERTA NACIONAL

Gobierno de México | Gobernación | CNB COMISIÓN NACIONAL DE BÚSQUEDA

# ALERTA NACIONAL

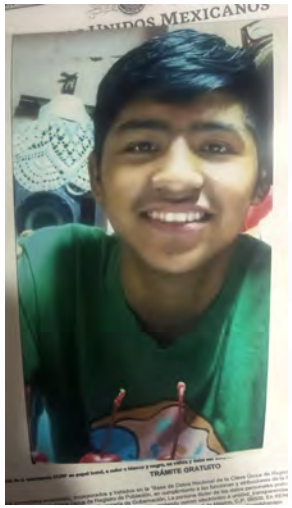

ALERTA NACIONAL

## FICHA DE BÚSQUEDA DE PERSONA DESAPARECIDA

**OSVALDO ROMERO INFANTE**
**Folio Único de Identificación**
**FI26-10985377C-7999-46B9-9589-B5D439C28333**

**Edad al momento de la desaparición:** 18 **Edad Actual:** 18
**Lugar de nacimiento:** VERACRUZ
**Sexo:** HOMBRE **Genero:** MASCULINO
**Nacionalidad:** MEXICANA
**¿Habla español?:** SI
**Idioma o lengua indígena:** SIN DATO **Discapacidad:** NO
**Fecha de hechos:** 19/04/2026
**Fecha de percato:** 20/04/2026
**Lugar de los hechos:** VERACRUZ IXTACZOQUITLÁN

## DATOS

| | |
|---|---|
| Características físicas: | complexion: delgada, color de la piel: moreno, ojos: cafés grandes, nariz: recta, boca: mediana, labios: medianos, estatura: 170cm, peso: 67kg |
| Señas particulares: | lunar en la nariz de color cafe del lado izquierdo |
| Prendas de vestir: | SIN DATO |
| Autoridades Competentes: | Autoridad que ingresó el reporte: FISCALÍA GENERAL DEL ESTADO DE VERACRUZ DE IGNACIO DE LA LLAVE. |
| Carpeta de investigación: | ORZ/FIM/FEADPD/033/2026 |

La información que se visualiza de la persona desaparecida o no localizada, es recibida e integrada por las autoridades de la Federación y de las Entidades Federativas competentes, por lo que cualquier información que se visualice, puede ser con la autoridad de origen.

**Si tienes información que ayude a la localización de alguna Persona Desaparecida o No Localizada, comunicate desde México al número telefónico 800 028 7783 o WhatsApp 55 1309 9024 y proporciona toda la información que tengas.**

Gobierno de México | Gobernación | CNB COMISIÓN NACIONAL DE BÚSQUEDA

# ALERTA NACIONAL



ALERTA NACIONAL

## FICHA DE BÚSQUEDA DE PERSONA DESAPARECIDA

**PEDRO RAMIREZ JUAREZ**
**Folio Único de Identificación**
**FI26-15684231F-7831-4ECF-B4B3-A0E1B66D8064**

**Edad al momento de la desaparición:** 45 **Edad Actual:** 45
**Lugar de nacimiento:** MICHOACAN
**Sexo:** HOMBRE **Genero:** MASCULINO
**Nacionalidad:** MEXICANA
**¿Habla español?:** SI
**Idioma o lengua indígena:** SIN DATO **Discapacidad:** NO
**Fecha de hechos:** 04/04/2026
**Fecha de percato:** 04/04/2026
**Lugar de los hechos:** MICHOACAN ZITÁCUARO

## DATOS

| | |
|---|---|
| Características físicas: | complexion: robusta, cara: ovalado, color de la piel: moreno, cabello: negro corto ondulado, ojos: cafés medianos, estatura: 169cm, peso: 85kg |
| Señas particulares: | mancha de nacimiento de 10 centimetro de diametro aproximadamente en la peirna derecha de color cafe |
| Prendas de vestir: | SIN DATO |
| Autoridades Competentes: | Autoridad que ingresó el reporte: FISCALÍA GENERAL DEL ESTADO DE MICHOACÁN. |
| Carpeta de investigación: | FRZI/16218/2026 |

La información que se visualiza de la persona desaparecida o no localizada, es recibida e integrada por las autoridades de la Federación y de las Entidades Federativas competentes, por lo que cualquier información que se visualice, puede ser con la autoridad de origen.

**Si tienes información que ayude a la localización de alguna Persona Desaparecida o No Localizada, comunicate desde México al número telefónico 800 028 7783 o WhatsApp 55 1309 9024 y proporciona toda la información que tengas.**

Gobierno de México | Gobernación Secretaría de Gobernación | CNB Comisión Nacional de Búsqueda

# ALERTA NACIONAL



ALERTA NACIONAL

## FICHA DE BÚSQUEDA DE PERSONA DESAPARECIDA

**SALVADOR MARAVILLA GONZALEZ**
**Folio Único de Identificación**
**FI26-1E68A863F-78F8-4B84-805B-7DEB5D46029B**

**Edad al momento de la desaparición:** 26 **Edad Actual:** 26
**Lugar de nacimiento:** MICHOACAN
**Sexo:** HOMBRE **Genero:** MASCULINO
**Nacionalidad:** MEXICANA
**¿Habla español?:** SI
**Idioma o lengua indígena:** SIN DATO **Discapacidad:** NO
**Fecha de hechos:** 10/04/2026
**Fecha de percato:** 15/04/2026
**Lugar de los hechos:** MICHOACAN SAHUAYO

### DATOS

| | |
|---|---|
| Características físicas: | complexion: delgada, cara: ovalado, color de la piel: moreno, cabello: negro corto liso, ojos: cafés pequeños, boca: pequeña, labios: delgados, estatura: 161cm, peso: 60kg |
| Señas particulares: | tatuaje en antebrazo derecho con la figura de una pluma con un circulo, tatuaje en antebrazo izquierdo con el numero 240. |
| Prendas de vestir: | pantalón color: azul marino, sudadera color: negro, tenis color: negro |
| Autoridades Competentes: | Autoridad que ingresó el reporte: FISCALÍA GENERAL DEL ESTADO DE MICHOACÁN. |
| Carpeta de investigación: | FRJI/15826/2026 |

La información que se visualiza de la persona desaparecida o no localizada, es recibida e integrada por las autoridades de la Federación y de las Entidades Federativas competentes, por lo que cualquier información que se visualice, puede ser con la autoridad de origen.

**Si tienes información que ayude a la localización de alguna Persona Desaparecida o No Localizada, comunicate desde México al número telefónico 800 028 7783 o WhatsApp 55 1309 9024 y proporciona toda la información que tengas.**

Gobierno de México | Gobernación | CNB COMISIÓN NACIONAL DE BÚSQUEDA

# ALERTA NACIONAL

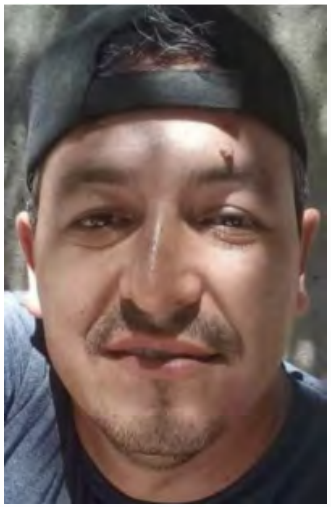

ALERTA NACIONAL

## FICHA DE BÚSQUEDA DE PERSONA DESAPARECIDA

**VICTOR LOPEZ PEREZ**
**Folio Único de Identificación**
**FI26-1FFB4EB28-8250-4084-9341-B6C51A482C73**

**Edad al momento de la desaparición:** 42 **Edad Actual:** 42
**Lugar de nacimiento:** SINALOA
**Sexo:** HOMBRE **Genero:** MASCULINO
**Nacionalidad:** MEXICANA
**¿Habla español?:** SI
**Idioma o lengua indígena:** SIN DATO **Discapacidad:** NO
**Fecha de hechos:** 15/04/2026
**Fecha de percato:** 15/04/2026
**Lugar de los hechos:** SINALOA CULIACÁN

### DATOS

| | |
|---|---|
| Características físicas: | complexion: delgada, cara: ovalado, color de la piel: moreno, cabello: entrecano corto ondulado, ojos: cafés medianos, nariz: recta, boca: mediana, labios: delgados, estatura: 185cm, peso: 70kg |
| Señas particulares: | NINGUNA |
| Prendas de vestir: | SIN DATO |
| Autoridades Competentes: | Autoridad que ingresó el reporte: COMISIÓN ESTATAL DE BÚSQUEDA DE PERSONAS EN EL ESTADO DE SINALOA. |
| Carpeta de investigación: | CLN/FEDFP/4703/2026 |

La información que se visualiza de la persona desaparecida o no localizada, es recibida e integrada por las autoridades de la Federación y de las Entidades Federativas competentes, por lo que cualquier información que se visualice, puede ser con la autoridad de origen.

**Si tienes información que ayude a la localización de alguna Persona Desaparecida o No Localizada, comunicate desde México al número telefónico 800 028 7783 o WhatsApp 55 1309 9024 y proporciona toda la información que tengas.**

Gobierno de México | Gobernación | CNB COMISIÓN NACIONAL DE BÚSQUEDA

# ALERTA NACIONAL



## FICHA DE BÚSQUEDA DE PERSONA DESAPARECIDA

**ANGEL OSWALDO SANCHEZ MENDOZA**
**Folio Único de Identificación**
**FI26-176520BA4-AC3B-494B-A7BA-D1EBA546880D**

**Edad al momento de la desaparición:** 22 **Edad Actual:** 25
**Lugar de nacimiento:** CHIAPAS
**Sexo:** HOMBRE **Genero:** MASCULINO
**Nacionalidad:** MEXICANA
**¿Habla español?:** SI
**Idioma o lengua indígena:** SIN DATO **Discapacidad:** SIN DATO
**Fecha de hechos:** 11/09/2023
**Fecha de percato:** 11/09/2023
**Lugar de los hechos:** CHIAPAS FRONTERA COMALAPA

## DATOS

| | |
|---|---|
| Características físicas: | complexion: delgada, cara: ovalado, color de la piel: moreno, cabello: negro corto liso, ojos: cafés pequeños, nariz: alomada, boca: mediana, labios: gruesos, estatura: 174cm, peso: 60kg |
| Señas particulares: | corte en forma lineal en la ceja izquierda, cicatriz en el labio inferior, manchas por quemaduras en el cuello y pecho, lunar de forma circular de color negro en el dedo medio de la mano izquierda, tatuaje de triangulo de aproximadamente 2 centimetros en la muñeca de la mano izquierda. |
| Prendas de vestir: | SIN DATO |
| Autoridades Competentes: | Autoridad que ingresó el reporte: FISCALÍA GENERAL DEL ESTADO DE CHIAPAS. |
| Carpeta de investigación: | 0146-101-3003-2023 |

La información que se visualiza de la persona desaparecida o no localizada, es recibida e integrada por las autoridades de la Federación y de las Entidades Federativas competentes, por lo que cualquier información que se visualice, puede ser con la autoridad de origen.

**Si tienes información que ayude a la localización de alguna Persona Desaparecida o No Localizada, comunicate desde México al número telefónico 800 028 7783 o WhatsApp 55 1309 9024 y proporciona toda la información que tengas.**

ALERTA NACIONAL

Gobierno de México | Gobernación | CNB COMISIÓN NACIONAL DE BÚSQUEDA

# ALERTA NACIONAL



ALERTA NACIONAL

## FICHA DE BÚSQUEDA DE PERSONA DESAPARECIDA

**CESAR AUGUSTO VAZQUEZ SANTIAGO**
**Folio Único de Identificación**
**FI26-12730C219-0A0F-44E7-B9AB-B10DBE733B0B**

**Edad al momento de la desaparición:** 28 **Edad Actual:** 28
**Lugar de nacimiento:** SINALOA
**Sexo:** HOMBRE **Genero:** MASCULINO
**Nacionalidad:** MEXICANA
**¿Habla español?:** SI
**Idioma o lengua indígena:** SIN DATO **Discapacidad:** SI
**Fecha de hechos:** 12/04/2026
**Fecha de percato:** 13/04/2026
**Lugar de los hechos:** SINALOA MAZATLÁN

### DATOS

| | |
|---|---|
| Características físicas: | complexion: mediana, cara: ovalado, color de la piel: moreno, cabello: negro mediano ondulado, ojos: negros pequeños, nariz: no recuerda, boca: mediana, labios: medianos, estatura: 168cm, peso: 90kg |
| Señas particulares: | NINGUNA |
| Prendas de vestir: | SIN DATO |
| Autoridades Competentes: | Autoridad que ingresó el reporte: COMISIÓN ESTATAL DE BÚSQUEDA DE PERSONAS EN EL ESTADO DE SINALOA. |
| Carpeta de investigación: | MAZTL/FEDFP/003330/2026/CI |

La información que se visualiza de la persona desaparecida o no localizada, es recibida e integrada por las autoridades de la Federación y de las Entidades Federativas competentes, por lo que cualquier información que se visualice, puede ser con la autoridad de origen.

**Si tienes información que ayude a la localización de alguna Persona Desaparecida o No Localizada, comunicate desde México al número telefónico 800 028 7783 o WhatsApp 55 1309 9024 y proporciona toda la información que tengas.**

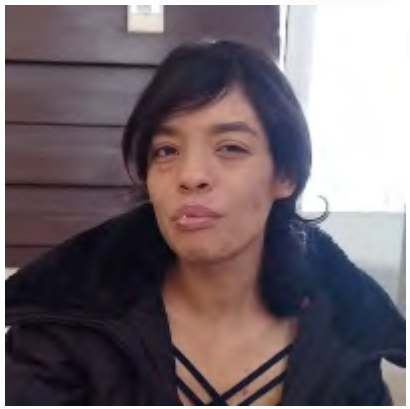

ALERTA NACIONAL

# FICHA DE BÚSQUEDA DE PERSONA DESAPARECIDA

## DANA ALEJANDRINA LOPEZ HERRERA
**Folio Único de Identificación**
**FI26-18B7390C6-B001-45C4-A40E-BB22161595D3**

**Edad al momento de la desaparición:** 25 **Edad Actual:** 25
**Lugar de nacimiento:** ZACATECAS
**Sexo:** MUJER **Genero:** FEMENINO
**Nacionalidad:** MEXICANA
**¿Habla español?:** SI
**Idioma o lengua indígena:** SIN DATO **Discapacidad:** NO
**Fecha de hechos:** 13/04/2026
**Fecha de percato:** 15/04/2026
**Lugar de los hechos:** ZACATECAS CUAUHTÉMOC

## DATOS

| | |
|---|---|
| Características físicas: | complexion: delgada, cara: ovalado, color de la piel: moreno, cabello: negro largo ondulado, ojos: cafés medianos, nariz: alomada, boca: grande, labios: gruesos, estatura: 168cm, peso: 54kg |
| Señas particulares: | cicatriz debajo del ojo derecho, mano derecha rosa y corona espinas cruces en cada dedo mano izq un corazon en el empeine de la mano y las inicia les d y d (nombres de sus hijos ), tatuaje mano derecha rosa y corona espinas cruces en cada dedo, cicatriz debajo del ojo derecho, tatuaje mano izquierda un corazon en el empeine de la mano y las iniciales d y d (nombres de sus hijos) |
| Prendas de vestir: | blusa, pantiblusa, bluson, pantalón, tenis |
| Autoridades Competentes: | Autoridad que ingresó el reporte: PORTAL. |
| Carpeta de investigación: | SIN DATO |

La información que se visualiza de la persona desaparecida o no localizada, es recibida e integrada por las autoridades de la Federación y de las Entidades Federativas competentes, por lo que cualquier información que se visualice, puede ser con la autoridad de origen.

**Si tienes información que ayude a la localización de alguna Persona Desaparecida o No Localizada, comunicate desde México al número telefónico 800 028 7783 o WhatsApp 55 1309 9024 y proporciona toda la información que tengas.**

Gobierno de México | Gobernación | CNB COMISIÓN NACIONAL DE BÚSQUEDA

# ALERTA NACIONAL




ALERTA NACIONAL

## FICHA DE BÚSQUEDA DE PERSONA DESAPARECIDA

**DANIEL SANCHEZ DUEÑAS**
**Folio Único de Identificación**
**FI26-1BA40CE88-9D14-4049-91E8-943635C729A6**

**Edad al momento de la desaparición:** 24 **Edad Actual:** 24
**Lugar de nacimiento:** MICHOACAN
**Sexo:** HOMBRE **Genero:** MASCULINO
**Nacionalidad:** MEXICANA
**¿Habla español?:** SI
**Idioma o lengua indígena:** SIN DATO **Discapacidad:** NO
**Fecha de hechos:** 14/04/2026
**Fecha de percato:** 14/04/2026
**Lugar de los hechos:** MICHOACAN ZAMORA

## DATOS

| | |
|---|---|
| Características físicas: | complexion: delgada, cara: ovalado, color de la piel: moreno, cabello: negro corto ondulado, ojos: cafés medianos, nariz: achatada, boca: mediana, labios: gruesos, estatura: 167cm, peso: 60kg |
| Señas particulares: | tatuaje localizado en el pecho con la imagen de una estrella incompleta |
| Prendas de vestir: | SIN DATO |
| Autoridades Competentes: | Autoridad que ingresó el reporte: COMISIÓN DE BÚSQUEDA DE PERSONAS DEL ESTADO DE MICHOACÁN. |
| Carpeta de investigación: | FRZA/15416/2026 DC01/19/01338/2026 |

La información que se visualiza de la persona desaparecida o no localizada, es recibida e integrada por las autoridades de la Federación y de las Entidades Federativas competentes, por lo que cualquier información que se visualice, puede ser con la autoridad de origen.

**Si tienes información que ayude a la localización de alguna Persona Desaparecida o No Localizada, comunicate desde México al número telefónico 800 028 7783 o WhatsApp 55 1309 9024 y proporciona toda la información que tengas.**

Gobierno de México | Gobernación Secretaría de Gobernación | CNB Comisión Nacional de Búsqueda

# ALERTA NACIONAL



## FICHA DE BÚSQUEDA DE PERSONA DESAPARECIDA

**DIEGO HERRERA GARCIA**
**Folio Único de Identificación**
**FI26-172169AB0-8527-457A-9B91-C2956E528ED1**

**Edad al momento de la desaparición:** 33 **Edad Actual:** 33
**Lugar de nacimiento:** MICHOACAN
**Sexo:** HOMBRE **Genero:** MASCULINO
**Nacionalidad:** MEXICANA
**¿Habla español?:** SI
**Idioma o lengua indígena:** SIN DATO **Discapacidad:** NO
**Fecha de hechos:** 15/04/2026
**Fecha de percato:** 15/04/2026
**Lugar de los hechos:** MICHOACAN QUERÉNDARO

| DATOS | |
|---|---|
| Características físicas: | complexion: delgada, cara: redondo, color de la piel: moreno, cabello: negro mediano liso, ojos: cafés medianos, boca: mediana, labios: gruesos, estatura: 178cm |
| Señas particulares: | cicatriz en hombro izquierdoen forma de circulo de 5 centimetros |
| Prendas de vestir: | SIN DATO |
| Autoridades Competentes: | Autoridad que ingresó el reporte: FISCALÍA GENERAL DEL ESTADO DE MICHOACÁN. |
| Carpeta de investigación: | FEPD/15642/2026 |

La información que se visualiza de la persona desaparecida o no localizada, es recibida e integrada por las autoridades de la Federación y de las Entidades Federativas competentes, por lo que cualquier información que se visualice, puede ser con la autoridad de origen.

**Si tienes información que ayude a la localización de alguna Persona Desaparecida o No Localizada, comunicate desde México al número telefónico 800 028 7783 o WhatsApp 55 1309 9024 y proporciona toda la información que tengas.**

ALERTA NACIONAL

Gobierno de México | Gobernación | CNB COMISIÓN NACIONAL DE BÚSQUEDA

# ALERTA NACIONAL



ALERTA NACIONAL

## FICHA DE BÚSQUEDA DE PERSONA DESAPARECIDA

**EITAN JADIEL ANAYA LOEZA**
**Folio Único de Identificación**
**FI26-1EDEB2289-ECA2-4FCD-9100-BDD707D079CF**

**Edad al momento de la desaparición:** 17 **Edad Actual:** 17
**Lugar de nacimiento:** QUINTANA ROO
**Sexo:** HOMBRE **Genero:** MASCULINO
**Nacionalidad:** MEXICANA
**¿Habla español?:** SI
**Idioma o lengua indígena:** SIN DATO **Discapacidad:** NO
**Fecha de hechos:** 15/04/2026
**Fecha de percato:** 15/04/2026
**Lugar de los hechos:** QUINTANA ROO BENITO JUÁREZ

| DATOS | |
|---|---|
| Características físicas: | complexion: delgada, color de la piel: moreno, cabello: negro corto liso, estatura: 183cm, peso: 65kg |
| Señas particulares: | tiene un lunar en la comisura del dedo pulgar de la mano izquierda |
| Prendas de vestir: | SIN DATO |
| Autoridades Competentes: | Autoridad que ingresó el reporte: FISCALÍA GENERAL DEL ESTADO DE QUINTA ROO. |
| Carpeta de investigación: | FGR/QROO7CAN/UAPD/04/144/2026 |

La información que se visualiza de la persona desaparecida o no localizada, es recibida e integrada por las autoridades de la Federación y de las Entidades Federativas competentes, por lo que cualquier información que se visualice, puede ser con la autoridad de origen.

**Si tienes información que ayude a la localización de alguna Persona Desaparecida o No Localizada, comunicate desde México al número telefónico 800 028 7783 o WhatsApp 55 1309 9024 y proporciona toda la información que tengas.**

Gobierno de México | Gobernación (Secretaría de Gobernación) | CNB Comisión Nacional de Búsqueda

# ALERTA NACIONAL



## FICHA DE BÚSQUEDA DE PERSONA DESAPARECIDA

**ERIC MORENO QUEZADA**
**Folio Único de Identificación**
**FI26-1D3A4E1B6-6A8F-4188-8AC8-D9025F60BFF4**

**Edad al momento de la desaparición:** 34 **Edad Actual:** 34
**Lugar de nacimiento:** VERACRUZ
**Sexo:** HOMBRE **Genero:** MASCULINO
**Nacionalidad:** MEXICANA
**¿Habla español?:** SI
**Idioma o lengua indígena:** SIN DATO **Discapacidad:** NO
**Fecha de hechos:** 17/04/2026
**Fecha de percato:** 17/04/2026
**Lugar de los hechos:** VERACRUZ TLALTETELA

### DATOS

| | |
|---|---|
| Características físicas: | complexion: robusta, cara: ovalado, color de la piel: moreno, cabello: castaño oscuro corto ondulado, ojos: cafés medianos, nariz: recta, boca: mediana, labios: gruesos, estatura: 170cm, peso: 75kg |
| Señas particulares: | NINGUNA |
| Prendas de vestir: | SIN DATO |
| Autoridades Competentes: | Autoridad que ingresó el reporte: FISCALÍA GENERAL DEL ESTADO DE VERACRUZ DE IGNACIO DE LA LLAVE. |
| Carpeta de investigación: | HUA/FIM/FEADPD/008/2026 |

La información que se visualiza de la persona desaparecida o no localizada, es recibida e integrada por las autoridades de la Federación y de las Entidades Federativas competentes, por lo que cualquier información que se visualice, puede ser con la autoridad de origen.

**Si tienes información que ayude a la localización de alguna Persona Desaparecida o No Localizada, comunicate desde México al número telefónico 800 028 7783 o WhatsApp 55 1309 9024 y proporciona toda la información que tengas.**

ALERTA NACIONAL

Gobierno de México | Gobernación | CNB COMISIÓN NACIONAL DE BÚSQUEDA

# ALERTA NACIONAL



ALERTA NACIONAL

## FICHA DE BÚSQUEDA DE PERSONA DESAPARECIDA

**JOSE EMMANUEL RIVERA HERNANDEZ**
**Folio Único de Identificación**
**FI26-1479F7EEF-4FFC-4ED0-933C-803884643FA5**

**Edad al momento de la desaparición:** 13 **Edad Actual:** 13
**Lugar de nacimiento:** VERACRUZ
**Sexo:** HOMBRE **Genero:** MASCULINO
**Nacionalidad:** MEXICANA
**¿Habla español?:** SI
**Idioma o lengua indígena:** SIN DATO **Discapacidad:** NO
**Fecha de hechos:** 16/04/2026
**Fecha de percato:** 17/04/2026
**Lugar de los hechos:** VERACRUZ CÓRDOBA

## DATOS

| | |
|---|---|
| Características físicas: | complexion: delgada, color de la piel: moreno, cabello: negro corto liso, ojos: cafés medianos, nariz: achatada, boca: grande, labios: delgados, estatura: 146cm, peso: 37kg |
| Señas particulares: | cicatriz por golpe en la espalda alta, |
| Prendas de vestir: | SIN DATO |
| Autoridades Competentes: | Autoridad que ingresó el reporte: FISCALÍA GENERAL DEL ESTADO DE VERACRUZ DE IGNACIO DE LA LLAVE. |
| Carpeta de investigación: | CRB/FIM/FEADPD/038/2026 |

La información que se visualiza de la persona desaparecida o no localizada, es recibida e integrada por las autoridades de la Federación y de las Entidades Federativas competentes, por lo que cualquier información que se visualice, puede ser con la autoridad de origen.

**Si tienes información que ayude a la localización de alguna Persona Desaparecida o No Localizada, comunicate desde México al número telefónico 800 028 7783 o WhatsApp 55 1309 9024 y proporciona toda la información que tengas.**

Gobierno de México | Gobernación | CNB COMISIÓN NACIONAL DE BÚSQUEDA

# ALERTA NACIONAL



ALERTA NACIONAL

## FICHA DE BÚSQUEDA DE PERSONA DESAPARECIDA

**LEONARDO VARELA ALMANZA**
**Folio Único de Identificación**
**FI26-1CD8640D6-01D8-471B-ADF0-38ACEE69204D**

**Edad al momento de la desaparición:** 43 **Edad Actual:** 43
**Lugar de nacimiento:** BAJA CALIFORNIA SUR
**Sexo:** HOMBRE **Genero:** MASCULINO
**Nacionalidad:** MEXICANA
**¿Habla español?:** SI
**Idioma o lengua indígena:** SIN DATO **Discapacidad:** NO
**Fecha de hechos:** 12/04/2026
**Fecha de percato:** 13/04/2026
**Lugar de los hechos:** BAJA CALIFORNIA SUR LA PAZ

| DATOS | |
|---|---|
| Características físicas: | complexion: delgada, cara: ovalado, color de la piel: moreno, cabello: negro rapado crespo, ojos: cafés grandes, nariz: recta, boca: pequeña, labios: delgados, estatura: 155cm, peso: 62kg |
| Señas particulares: | NINGUNA |
| Prendas de vestir: | SIN DATO |
| Autoridades Competentes: | Autoridad que ingresó el reporte: COMISIÓN ESTATAL DE BÚSQUEDA DE PERSONAS DEL ESTADO DE BAJA CALIFORNIA SUR. |
| Carpeta de investigación: | |

La información que se visualiza de la persona desaparecida o no localizada, es recibida e integrada por las autoridades de la Federación y de las Entidades Federativas competentes, por lo que cualquier información que se visualice, puede ser con la autoridad de origen.

**Si tienes información que ayude a la localización de alguna Persona Desaparecida o No Localizada, comunicate desde México al número telefónico 800 028 7783 o WhatsApp 55 1309 9024 y proporciona toda la información que tengas.**

Gobierno de México | Gobernación | CNB COMISIÓN NACIONAL DE BÚSQUEDA

# ALERTA NACIONAL

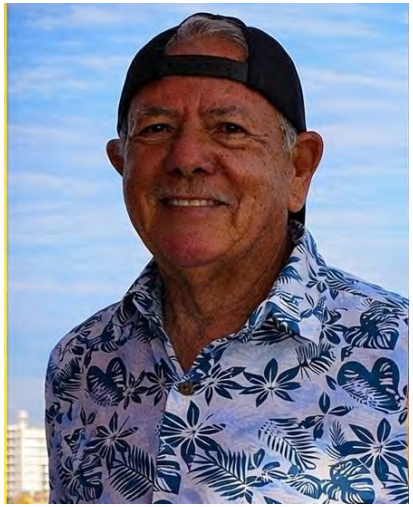

ALERTA NACIONAL

## FICHA DE BÚSQUEDA DE PERSONA DESAPARECIDA

**LEOPOLDO ARROYO GUERRERO**
**Folio Único de Identificación**
**FI26-161F1C2DD-FBA7-4163-B4ED-FB88DBFB7B29**

**Edad al momento de la desaparición:** 74 **Edad Actual:** 74
**Lugar de nacimiento:** SINALOA
**Sexo:** HOMBRE **Genero:** MASCULINO
**Nacionalidad:** MEXICANA
**¿Habla español?:** SI
**Idioma o lengua indígena:** SIN DATO **Discapacidad:** NO
**Fecha de hechos:** 15/04/2026
**Fecha de percato:** 16/04/2026
**Lugar de los hechos:** SINALOA ESCUINAPA

### DATOS

| | |
|---|---|
| Características físicas: | complexion: robusta, cara: ovalado, color de la piel: blanco, cabello: cano mediano ondulado, ojos: miel pequeños, nariz: achatada, boca: pequeña, labios: delgados, estatura: 174cm, peso: 80kg |
| Señas particulares: | diversos lunares en ambos brazos. |
| Prendas de vestir: | SIN DATO |
| Autoridades Competentes: | Autoridad que ingresó el reporte: COMISIÓN ESTATAL DE BÚSQUEDA DE PERSONAS EN EL ESTADO DE SINALOA. |
| Carpeta de investigación: | ESCPA/UIMP/3324/2026 |

La información que se visualiza de la persona desaparecida o no localizada, es recibida e integrada por las autoridades de la Federación y de las Entidades Federativas competentes, por lo que cualquier información que se visualice, puede ser con la autoridad de origen.

**Si tienes información que ayude a la localización de alguna Persona Desaparecida o No Localizada, comunicate desde México al número telefónico 800 028 7783 o WhatsApp 55 1309 9024 y proporciona toda la información que tengas.**

Gobierno de México | Gobernación | CNB COMISIÓN NACIONAL DE BÚSQUEDA

# ALERTA NACIONAL



## FICHA DE BÚSQUEDA DE PERSONA DESAPARECIDA

**MARIO AXEL LOPEZ PLIEGO**
**Folio Único de Identificación**
**FI26-1966AE64D-0398-490D-B0B9-628544434CD6**

**Edad al momento de la desaparición:** 24 **Edad Actual:** 24
**Lugar de nacimiento:** HIDALGO
**Sexo:** HOMBRE **Genero:** MASCULINO
**Nacionalidad:** MEXICANA
**¿Habla español?:** SI
**Idioma o lengua indígena:** SIN DATO **Discapacidad:** NO
**Fecha de hechos:** 11/04/2026
**Fecha de percato:** 16/04/2026
**Lugar de los hechos:** HIDALGO TIZAYUCA

| DATOS | |
|---|---|
| Características físicas: | complexion: delgada, cara: ovalado, color de la piel: moreno, ojos: cafés grandes, boca: mediana, labios: medianos, estatura: 170cm, peso: 55kg |
| Señas particulares: | uno en antebrazo derecho y con forma de marciano, con el apellido lopez; en mano izquierda con la imagen de una rosa, color blanco, en ambas manos |
| Prendas de vestir: | pantalón, playera, zapatos |
| Autoridades Competentes: | Autoridad que ingresó el reporte: PROCURADURÍA GENERAL DE JUSTICIA DEL ESTADO DE HIDALGO. |
| Carpeta de investigación: | 13-2026-01535 |

La información que se visualiza de la persona desaparecida o no localizada, es recibida e integrada por las autoridades de la Federación y de las Entidades Federativas competentes, por lo que cualquier información que se visualice, puede ser con la autoridad de origen.

**Si tienes información que ayude a la localización de alguna Persona Desaparecida o No Localizada, comunicate desde México al número telefónico 800 028 7783 o WhatsApp 55 1309 9024 y proporciona toda la información que tengas.**

ALERTA NACIONAL

Gobierno de México | Gobernación | CNB Comisión Nacional de Búsqueda

# ALERTA NACIONAL



ALERTA NACIONAL

## FICHA DE BÚSQUEDA DE PERSONA DESAPARECIDA

**NATALIA GABRIELA RIVERA CORTEZ**
**Folio Único de Identificación**
**FI26-1F91C91A6-BA19-4309-8411-77408D93EBC4**

**Edad al momento de la desaparición:** 21 **Edad Actual:** 21
**Lugar de nacimiento:** TAMAULIPAS
**Sexo:** MUJER **Genero:** FEMENINO
**Nacionalidad:** MEXICANA
**¿Habla español?:** SI
**Idioma o lengua indígena:** SIN DATO **Discapacidad:** NO
**Fecha de hechos:** 14/04/2026
**Fecha de percato:** 14/04/2026
**Lugar de los hechos:** TAMAULIPAS CIUDAD MADERO

### DATOS

| | |
|---|---|
| Características físicas: | complexion: robusta, color de la piel: trigueño, nariz: recta, boca: grande, labios: medianos, estatura: 155cm, peso: 90kg |
| Señas particulares: | NINGUNA |
| Prendas de vestir: | blusa, pantiblusa, bluson color: rosa, pantalón color: azul, zapatos color: negro |
| Autoridades Competentes: | Autoridad que ingresó el reporte: FISCALÍA GENERAL DE JUSTICIA DEL ESTADO DE TAMAULIPAS. |
| Carpeta de investigación: | FGJT/FEIDDFP/TAM/UE1/00064/2026 |

La información que se visualiza de la persona desaparecida o no localizada, es recibida e integrada por las autoridades de la Federación y de las Entidades Federativas competentes, por lo que cualquier información que se visualice, puede ser con la autoridad de origen.

**Si tienes información que ayude a la localización de alguna Persona Desaparecida o No Localizada, comunicate desde México al número telefónico 800 028 7783 o WhatsApp 55 1309 9024 y proporciona toda la información que tengas.**

Gobierno de México | Gobernación | CNB COMISIÓN NACIONAL DE BÚSQUEDA

# ALERTA NACIONAL



ALERTA NACIONAL

## FICHA DE BÚSQUEDA DE PERSONA DESAPARECIDA

**VICTOR MANUEL CHAVARRIA GONZALEZ**
**Folio Único de Identificación**
**FI26-11F646666-4554-4E79-B64D-8CD7CD612A09**

**Edad al momento de la desaparición:** 49 **Edad Actual:** 52
**Lugar de nacimiento:** CHIAPAS
**Sexo:** HOMBRE **Genero:** MASCULINO
**Nacionalidad:** MEXICANA
**¿Habla español?:** SI
**Idioma o lengua indígena:** SIN DATO **Discapacidad:** SIN DATO
**Fecha de hechos:** 08/05/2023
**Fecha de percato:** 08/05/2023
**Lugar de los hechos:** CHIAPAS TUXTLA GUTIÉRREZ

| DATOS | |
|---|---|
| Características físicas: | complexion: delgada, cara: ovalado, color de la piel: moreno, cabello: negro corto liso, ojos: cafés no recuerda, nariz: recta, boca: grande, labios: medianos, estatura: 170cm, peso: 80kg |
| Señas particulares: | cicatriz que cruza la ceja izquierda., cicatriz a la altura del arco superior de la ceja derecha., cicatriz en la cabeza debido a un accidente., tatuaje en el pecho ldo derecho con el nombre de charris., tatuaje del lado izquierdo con el nombre de yarely., tatuaje en el brazo derecho de una muerte azteca con tres raices abajo que conecta con las iniciales y,n,i., tatuaje en el brazo izquierdo a la altura del hombro tiene tres huellas de pies. |
| Prendas de vestir: | camiseta color: cafe, shorts color: negro |
| Autoridades Competentes: | Autoridad que ingresó el reporte: FISCALÍA GENERAL DEL ESTADO DE CHIAPAS. |
| Carpeta de investigación: | 0045-101-3003-2023 |

La información que se visualiza de la persona desaparecida o no localizada, es recibida e integrada por las autoridades de la Federación y de las Entidades Federativas competentes, por lo que cualquier información que se visualice, puede ser con la autoridad de origen.

Gobierno de México | Gobernación | CNB COMISIÓN NACIONAL DE BÚSQUEDA

# ALERTA NACIONAL



ALERTA NACIONAL

## FICHA DE BÚSQUEDA DE PERSONA DESAPARECIDA

**JESUS ALBERTO GOMEZ CRUZ**
**Folio Único de Identificación**
**FI26-193D0FD0C-3745-439B-BB9E-5E8E8B557E0B**

**Edad al momento de la desaparición:** 25 **Edad Actual:** 25
**Lugar de nacimiento:** CHIAPAS
**Sexo:** HOMBRE **Genero:** MASCULINO
**Nacionalidad:** MEXICANA
**¿Habla español?:** SI
**Idioma o lengua indígena:** SIN DATO **Discapacidad:** NO
**Fecha de hechos:** 14/04/2026
**Fecha de percato:** 14/04/2026
**Lugar de los hechos:** CHIAPAS TAPACHULA

| DATOS | |
|---|---|
| Características físicas: | complexion: delgada, cara: cuadrado, color de la piel: moreno, cabello: negro mediano liso, ojos: cafés pequeños, nariz: recta, boca: grande, labios: medianos, estatura: 190cm, peso: 75kg |
| Señas particulares: | tatuajes de un diamante en la parte superior del antebrazo derecho, tatuaje en la parte inferior el apellido gomez del antebrazo derecho, tatuaje unas lineas en la pantorrilla, lesion en el hombro derecho. |
| Prendas de vestir: | playera color: negro, shorts color: gris, tenis color: negro |
| Autoridades Competentes: | Autoridad que ingresó el reporte: FISCALÍA GENERAL DEL ESTADO DE CHIAPAS. |
| Carpeta de investigación: | 1226-089-0519-2026 |

La información que se visualiza de la persona desaparecida o no localizada, es recibida e integrada por las autoridades de la Federación y de las Entidades Federativas competentes, por lo que cualquier información que se visualice, puede ser con la autoridad de origen.

**Si tienes información que ayude a la localización de alguna Persona Desaparecida o No Localizada, comunicate desde México al número telefónico 800 028 7783 o WhatsApp 55 1309 9024 y proporciona toda la información que tengas.**

Gobierno de México | Gobernación Secretaría de Gobernación | CNB Comisión Nacional de Búsqueda

# ALERTA NACIONAL

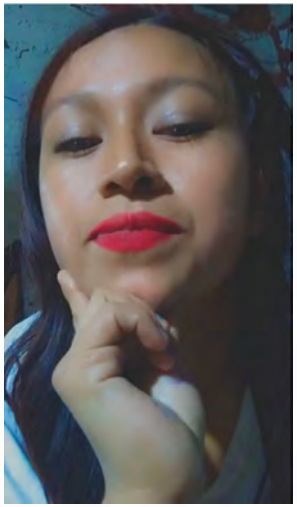

ALERTA NACIONAL

## FICHA DE BÚSQUEDA DE PERSONA DESAPARECIDA

**MARIA SELENA LOPEZ HERNANDEZ**
**Folio Único de Identificación**
**FI26-142A5D919-AFFA-4F6F-93E7-CAB642739156**

**Edad al momento de la desaparición:** 29 **Edad Actual:** 29
**Lugar de nacimiento:** CHIAPAS
**Sexo:** MUJER **Genero:** FEMENINO
**Nacionalidad:** MEXICANA
**¿Habla español?:** SI
**Idioma o lengua indígena:** SIN DATO **Discapacidad:** NO
**Fecha de hechos:** 12/04/2026
**Fecha de percato:** 12/04/2026
**Lugar de los hechos:** CHIAPAS OCOZOCOAUTLA DE ESPINOSA

### DATOS

| | |
|---|---|
| Características físicas: | complexion: robusta, cara: ovalado, color de la piel: blanco, cabello: negro largo liso, ojos: negros medianos, nariz: recta, boca: mediana, labios: medianos, estatura: 145cm, peso: 76kg |
| Señas particulares: | tatuajes el nombre ivan en el hombro derecho, tatuaje en la mano izquierda. |
| Prendas de vestir: | blusa, pantiblusa, bluson color: negro, shorts color: verde |
| Autoridades Competentes: | Autoridad que ingresó el reporte: FISCALÍA GENERAL DEL ESTADO DE CHIAPAS. |
| Carpeta de investigación: | 0145-061-0423-2026 |

La información que se visualiza de la persona desaparecida o no localizada, es recibida e integrada por las autoridades de la Federación y de las Entidades Federativas competentes, por lo que cualquier información que se visualice, puede ser con la autoridad de origen.

**Si tienes información que ayude a la localización de alguna Persona Desaparecida o No Localizada, comunicate desde México al número telefónico 800 028 7783 o WhatsApp 55 1309 9024 y proporciona toda la información que tengas.**

Gobierno de México | Gobernación | CNB Comisión Nacional de Búsqueda

# ALERTA NACIONAL



ALERTA NACIONAL

## FICHA DE BÚSQUEDA DE PERSONA DESAPARECIDA

**OSCAR RAFAEL TORRES PULIDO**
**Folio Único de Identificación**
**FI26-19D8869F9-8860-4520-B821-7BB8D2844C65**

**Edad al momento de la desaparición:** 30 **Edad Actual:** 30
**Lugar de nacimiento:** JALISCO
**Sexo:** HOMBRE **Genero:** MASCULINO
**Nacionalidad:** MEXICANA
**¿Habla español?:** SIN DATO
**Idioma o lengua indígena:** SIN DATO **Discapacidad:** NO
**Fecha de hechos:** 12/04/2026
**Fecha de percato:** 12/04/2026
**Lugar de los hechos:** JALISCO PUERTO VALLARTA

### DATOS

| | |
|---|---|
| Características físicas: | complexion: delgada, cara: ovalado, color de la piel: blanco, cabello: negro corto liso, ojos: miel medianos, nariz: achatada, boca: mediana, labios: medianos, estatura: 160cm, peso: 60kg |
| Señas particulares: | verruga grande de lado de la espalda, clavicula de lado izquierdo esta abultada, verruga en su nariz de lado izquierdo y tiene manchas blancas, escamosas en ambos brazos. |
| Prendas de vestir: | SIN DATO |
| Autoridades Competentes: | Autoridad que ingresó el reporte: FISCALÍA GENERAL DEL ESTADO DE JALISCO. |
| Carpeta de investigación: | 22435/2026 |

La información que se visualiza de la persona desaparecida o no localizada, es recibida e integrada por las autoridades de la Federación y de las Entidades Federativas competentes, por lo que cualquier información que se visualice, puede ser con la autoridad de origen.

**Si tienes información que ayude a la localización de alguna Persona Desaparecida o No Localizada, comunicate desde México al número telefónico 800 028 7783 o WhatsApp 55 1309 9024 y proporciona toda la información que tengas.**

Gobierno de México | Gobernación Secretaría de Gobernación | CNB Comisión Nacional de Búsqueda

# ALERTA NACIONAL

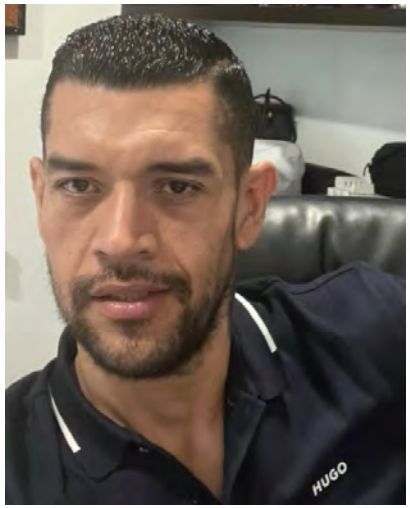


ALERTA NACIONAL

## FICHA DE BÚSQUEDA DE PERSONA DESAPARECIDA

**CELESTINO CARRILLO ALVARADO**
**Folio Único de Identificación**
**FI26-15551BF0E-B33D-468B-A18B-2BF2E5033DCB**

**Edad al momento de la desaparición:** 38 **Edad Actual:** 38
**Lugar de nacimiento:** CHIAPAS
**Sexo:** HOMBRE **Genero:** MASCULINO
**Nacionalidad:** MEXICANA
**¿Habla español?:** SI
**Idioma o lengua indígena:** SIN DATO **Discapacidad:** NO
**Fecha de hechos:** 19/04/2026
**Fecha de percato:** 19/04/2026
**Lugar de los hechos:** CHIAPAS TUXTLA GUTIÉRREZ

## DATOS

| | |
|---|---|
| Características físicas: | complexion: delgada, cara: ovalado, color de la piel: moreno, cabello: negro corto ondulado, ojos: negros medianos, nariz: recta, boca: pequeña, labios: medianos, estatura: 189cm, peso: 78kg |
| Señas particulares: | tatuajes diversos en el brazo derecho, tatuaje un lobo de 7 cm aproximadamente en el lado izquierdo del cuello;, tatuaje una estrella en el lado derecho del cuello, tatuaje una aguila de 7 cm aproximadamente en el biceps derecho, tatuaje un perro de 20 cm aproximadamente en la pantorrilla derecha, tatuajes el rostro de una niña con flores, el nombre renata y un arcangel en el hombro izquierdo, tatuaje un espartano, dos cartas de naipes y la fecha 10/04/2019 en el hombro derecho., cicatriz de 7 cm en el antebrazo izquierdo, usa brackets,, perforacion en la oreja izquierda. |
| Prendas de vestir: | camisa color: negro, pantalón color: azul marino, tenis color: negro |
| Autoridades Competentes: | Autoridad que ingresó el reporte: FISCALÍA GENERAL DEL ESTADO DE CHIAPAS. |
| Carpeta de investigación: | 0117-101-3003-2026 |

La información que se visualiza de la persona desaparecida o no localizada, es recibida e integrada por las autoridades de la Federación y de las Entidades Federativas competentes, por lo que cualquier información que se visualice, puede ser con la autoridad de origen.

Gobierno de México | Gobernación Secretaría de Gobernación | CNB Comisión Nacional de Búsqueda

# ALERTA NACIONAL



ALERTA NACIONAL

## FICHA DE BÚSQUEDA DE PERSONA DESAPARECIDA

**DOMINICK ALEXANDER ZAVALA CERON**
**Folio Único de Identificación**
**FI26-10F3049A4-349E-4E63-B0DD-D6CB8A4C7AD1**

**Edad al momento de la desaparición:** 15 **Edad Actual:** 15
**Lugar de nacimiento:** QUINTANA ROO
**Sexo:** HOMBRE **Genero:** MASCULINO
**Nacionalidad:** MEXICANA
**¿Habla español?:** SI
**Idioma o lengua indígena:** SIN DATO **Discapacidad:** NO
**Fecha de hechos:** 18/04/2026
**Fecha de percato:** 18/04/2026
**Lugar de los hechos:** QUINTANA ROO BENITO JUÁREZ

### DATOS

| | |
|---|---|
| Características físicas: | complexion: delgada, color de la piel: moreno, cabello: castaño oscuro corto liso, estatura: 180cm, peso: 57kg |
| Señas particulares: | lunar en el lado izquierdo de la frente |
| Prendas de vestir: | SIN DATO |
| Autoridades Competentes: | Autoridad que ingresó el reporte: FISCALÍA GENERAL DEL ESTADO DE QUINTA ROO. |
| Carpeta de investigación: | FGE/QROO/CAN/UAPD/04/148/2026 |

La información que se visualiza de la persona desaparecida o no localizada, es recibida e integrada por las autoridades de la Federación y de las Entidades Federativas competentes, por lo que cualquier información que se visualice, puede ser con la autoridad de origen.

**Si tienes información que ayude a la localización de alguna Persona Desaparecida o No Localizada, comunicate desde México al número telefónico 800 028 7783 o WhatsApp 55 1309 9024 y proporciona toda la información que tengas.**

Gobierno de México | Gobernación | CNB COMISIÓN NACIONAL DE BÚSQUEDA

# ALERTA NACIONAL




ALERTA NACIONAL

## FICHA DE BÚSQUEDA DE PERSONA DESAPARECIDA

**ARVEY JEDAY HERNANDEZ GUTIERREZ**
**Folio Único de Identificación**
**FI26-160FEED32-61A0-4E3D-980D-FCC33EACAA70**

**Edad al momento de la desaparición:** 17 **Edad Actual:** 17
**Lugar de nacimiento:** QUINTANA ROO
**Sexo:** HOMBRE **Genero:** MASCULINO
**Nacionalidad:** MEXICANA
**¿Habla español?:** SI
**Idioma o lengua indígena:** SIN DATO **Discapacidad:** NO
**Fecha de hechos:** 15/04/2026
**Fecha de percato:** 15/04/2026
**Lugar de los hechos:** QUINTANA ROO SOLIDARIDAD

### DATOS

| | |
|---|---|
| Características físicas: | complexion: delgada, color de la piel: moreno, cabello: negro corto ondulado, estatura: 160cm, peso: 50kg |
| Señas particulares: | marcas de acne en la cara |
| Prendas de vestir: | SIN DATO |
| Autoridades Competentes: | Autoridad que ingresó el reporte: FISCALÍA GENERAL DEL ESTADO DE QUINTA ROO. |
| Carpeta de investigación: | FGE/QROO/SOL/04/3282/2026 |

La información que se visualiza de la persona desaparecida o no localizada, es recibida e integrada por las autoridades de la Federación y de las Entidades Federativas competentes, por lo que cualquier información que se visualice, puede ser con la autoridad de origen.

**Si tienes información que ayude a la localización de alguna Persona Desaparecida o No Localizada, comunicate desde México al número telefónico 800 028 7783 o WhatsApp 55 1309 9024 y proporciona toda la información que tengas.**

Gobierno de México | Gobernación | CNB COMISIÓN NACIONAL DE BÚSQUEDA

# ALERTA NACIONAL



ALERTA NACIONAL

## FICHA DE BÚSQUEDA DE PERSONA DESAPARECIDA

**BRENDA AGUILAR GUADALUPE**
**Folio Único de Identificación**
**FI26-15DEA1F1F-6A4A-4CCC-82F1-43768ABDCB06**

**Edad al momento de la desaparición:** 21 **Edad Actual:** 21
**Lugar de nacimiento:** ESTADO DE MEXICO
**Sexo:** MUJER **Genero:** FEMENINO
**Nacionalidad:** MEXICANA
**¿Habla español?:** SI
**Idioma o lengua indígena:** SIN DATO **Discapacidad:** NO
**Fecha de hechos:** 18/02/2026
**Fecha de percato:** 18/02/2026
**Lugar de los hechos:** ESTADO DE MEXICO CUAUTITLÁN IZCALLI

| DATOS | |
|---|---|
| Características físicas: | complexion: delgada, cara: redondo, color de la piel: moreno, cabello: negro mediano liso, ojos: cafés medianos, nariz: recta, boca: pequeña, labios: gruesos, estatura: 152cm, peso: 50kg |
| Señas particulares: | clavcula es una guadaña con una rosa entre lazada |
| Prendas de vestir: | SIN DATO |
| Autoridades Competentes: | Autoridad que ingresó el reporte: COMISIÓN NACIONAL DE BÚSQUEDA. |
| Carpeta de investigación: | |

La información que se visualiza de la persona desaparecida o no localizada, es recibida e integrada por las autoridades de la Federación y de las Entidades Federativas competentes, por lo que cualquier información que se visualice, puede ser con la autoridad de origen.

**Si tienes información que ayude a la localización de alguna Persona Desaparecida o No Localizada, comunicate desde México al número telefónico 800 028 7783 o WhatsApp 55 1309 9024 y proporciona toda la información que tengas.**

Gobierno de México | Gobernación Secretaría de Gobernación | CNB Comisión Nacional de Búsqueda

# ALERTA NACIONAL



ALERTA NACIONAL

## FICHA DE BÚSQUEDA DE PERSONA DESAPARECIDA

**EMMANUEL GARCIA CHULIN**
**Folio Único de Identificación**
**FI26-1FE86D8DF-24D4-428E-AAFB-BB9518FF9401**

**Edad al momento de la desaparición:** 12 **Edad Actual:** 14
**Lugar de nacimiento:** CHIAPAS
**Sexo:** HOMBRE **Genero:** MASCULINO
**Nacionalidad:** MEXICANA
**¿Habla español?:** SI
**Idioma o lengua indígena:** SIN DATO **Discapacidad:** SIN DATO
**Fecha de hechos:** 23/11/2024
**Fecha de percato:** 23/11/2024
**Lugar de los hechos:** CHIAPAS EMILIANO ZAPATA

### DATOS

| | |
|---|---|
| Características físicas: | complexion: delgada, cara: ovalado, color de la piel: moreno, cabello: castaño oscuro corto liso, ojos: verdes medianos, nariz: achatada, boca: pequeña, labios: delgados, estatura: 153cm, peso: 45kg |
| Señas particulares: | cicatriz en el lado izquierdo del labio inferior. |
| Prendas de vestir: | pantalón color: azul marino, playera color: blanco, tenis color: gris |
| Autoridades Competentes: | Autoridad que ingresó el reporte: FISCALÍA GENERAL DEL ESTADO DE CHIAPAS. |
| Carpeta de investigación: | 0268-101-3003-2024 |

La información que se visualiza de la persona desaparecida o no localizada, es recibida e integrada por las autoridades de la Federación y de las Entidades Federativas competentes, por lo que cualquier información que se visualice, puede ser con la autoridad de origen.

**Si tienes información que ayude a la localización de alguna Persona Desaparecida o No Localizada, comunicate desde México al número telefónico 800 028 7783 o WhatsApp 55 1309 9024 y proporciona toda la información que tengas.**

Gobierno de México | Gobernación | CNB COMISIÓN NACIONAL DE BÚSQUEDA

# ALERTA NACIONAL



ALERTA NACIONAL

## FICHA DE BÚSQUEDA DE PERSONA DESAPARECIDA

**ERIK NAIM MACIAS GARCIA**
**Folio Único de Identificación**
**FI26-1A0F74B2A-CFA4-4528-8DAA-BBF98AB18DBB**

**Edad al momento de la desaparición:** 17 **Edad Actual:** 17
**Lugar de nacimiento:** MICHOACAN
**Sexo:** HOMBRE **Genero:** MASCULINO
**Nacionalidad:** MEXICANA
**¿Habla español?:** SI
**Idioma o lengua indígena:** SIN DATO **Discapacidad:** NO
**Fecha de hechos:** 06/04/2026
**Fecha de percato:** 06/04/2026
**Lugar de los hechos:** MICHOACAN ZAMORA

### DATOS

| | |
|---|---|
| Características físicas: | complexion: delgada, cara: ovalado, color de la piel: moreno, cabello: negro corto liso, ojos: cafés pequeños, nariz: desv. izquierda, boca: pequeña, labios: gruesos, estatura: 160cm, peso: 60kg |
| Señas particulares: | tatuaje en el hombro derecho con la figura de tres diablos |
| Prendas de vestir: | SIN DATO |
| Autoridades Competentes: | Autoridad que ingresó el reporte: COMISIÓN DE BÚSQUEDA DE PERSONAS DEL ESTADO DE MICHOACÁN. |
| Carpeta de investigación: | FRZA/14298/2026 NUC DC01/18/01237/2026 |

La información que se visualiza de la persona desaparecida o no localizada, es recibida e integrada por las autoridades de la Federación y de las Entidades Federativas competentes, por lo que cualquier información que se visualice, puede ser con la autoridad de origen.

**Si tienes información que ayude a la localización de alguna Persona Desaparecida o No Localizada, comunicate desde México al número telefónico 800 028 7783 o WhatsApp 55 1309 9024 y proporciona toda la información que tengas.**

Gobierno de México | Gobernación | CNB COMISIÓN NACIONAL DE BÚSQUEDA

# ALERTA NACIONAL



ALERTA NACIONAL

## FICHA DE BÚSQUEDA DE PERSONA DESAPARECIDA

**HECTOR RAMIREZ PEREZ**
**Folio Único de Identificación**
**FI26-1E5F30196-11A5-4810-854F-03F3BAB92604**

**Edad al momento de la desaparición:** 28 **Edad Actual:** 28
**Lugar de nacimiento:** CHIAPAS
**Sexo:** HOMBRE **Genero:** MASCULINO
**Nacionalidad:** MEXICANA
**¿Habla español?:** SI
**Idioma o lengua indígena:** SIN DATO **Discapacidad:** NO
**Fecha de hechos:** 25/02/2026
**Fecha de percato:** 25/02/2026
**Lugar de los hechos:** CHIAPAS TUXTLA GUTIÉRREZ

### DATOS

| | |
|---|---|
| Características físicas: | complexion: robusta, cara: redondo, color de la piel: moreno, cabello: negro corto ondulado, ojos: cafés medianos, nariz: achatada, boca: mediana, labios: medianos, estatura: 160cm, peso: 80kg |
| Señas particulares: | tatuaje bajo el codo de la mano derecha, la palabra familia |
| Prendas de vestir: | SIN DATO |
| Autoridades Competentes: | Autoridad que ingresó el reporte: COMISIÓN ESTATAL DE BÚSQUEDA DE PERSONAS DEL ESTADO DE CHIAPAS. |
| Carpeta de investigación: | 01S/CEBP/218/2026 |

La información que se visualiza de la persona desaparecida o no localizada, es recibida e integrada por las autoridades de la Federación y de las Entidades Federativas competentes, por lo que cualquier información que se visualice, puede ser con la autoridad de origen.

**Si tienes información que ayude a la localización de alguna Persona Desaparecida o No Localizada, comunicate desde México al número telefónico 800 028 7783 o WhatsApp 55 1309 9024 y proporciona toda la información que tengas.**

Gobierno de México | Gobernación Secretaría de Gobernación | CNB Comisión Nacional de Búsqueda

# ALERTA NACIONAL



ALERTA NACIONAL

## FICHA DE BÚSQUEDA DE PERSONA DESAPARECIDA

**JESUS ANTONIO AGUILAR LUCERO**
**Folio Único de Identificación**
**FI26-1CCA29F31-D482-421B-A93A-76A688D58510**

**Edad al momento de la desaparición:** 52 **Edad Actual:** 52
**Lugar de nacimiento:** BAJA CALIFORNIA SUR
**Sexo:** HOMBRE **Genero:** MASCULINO
**Nacionalidad:** MEXICANA
**¿Habla español?:** SI
**Idioma o lengua indígena:** SIN DATO **Discapacidad:** NO
**Fecha de hechos:** 06/03/2026
**Fecha de percato:** 08/03/2026
**Lugar de los hechos:** BAJA CALIFORNIA SUR COMONDÚ

## DATOS

| | |
|---|---|
| Características físicas: | complexion: delgada, cara: ovalado, color de la piel: moreno, cabello: entrecano corto ondulado, ojos: cafés pequeños, nariz: recta, boca: grande, labios: gruesos, estatura: 182cm, peso: 100kg |
| Señas particulares: | cicatriz por lupus en la nariz, herida en la parte posterior de la rodilla, cicatriz por lupus en la nariz, herida en la parte posterior de la rodilla |
| Prendas de vestir: | playera, shorts, tenis |
| Autoridades Competentes: | Autoridad que ingresó el reporte: COMISIÓN NACIONAL DE BÚSQUEDA. |
| Carpeta de investigación: | CST/229/2026/NUC |

La información que se visualiza de la persona desaparecida o no localizada, es recibida e integrada por las autoridades de la Federación y de las Entidades Federativas competentes, por lo que cualquier información que se visualice, puede ser con la autoridad de origen.

**Si tienes información que ayude a la localización de alguna Persona Desaparecida o No Localizada, comunicate desde México al número telefónico 800 028 7783 o WhatsApp 55 1309 9024 y proporciona toda la información que tengas.**

Gobierno de México | Gobernación | CNB COMISIÓN NACIONAL DE BÚSQUEDA

# ALERTA NACIONAL



ALERTA NACIONAL

## FICHA DE BÚSQUEDA DE PERSONA DESAPARECIDA

**JOSE DE JESUS BAEZA MORALES**
**Folio Único de Identificación**
**FI26-1AA9F7187-DBC8-4FD1-B802-810F1768AB26**

**Edad al momento de la desaparición:** 25 **Edad Actual:** 25
**Lugar de nacimiento:** QUERETARO
**Sexo:** HOMBRE **Genero:** MASCULINO
**Nacionalidad:** MEXICANA
**¿Habla español?:** SI
**Idioma o lengua indígena:** SIN DATO **Discapacidad:** NO
**Fecha de hechos:** 08/03/2026
**Fecha de percato:** 08/03/2026
**Lugar de los hechos:** QUERETARO QUERÉTARO

### DATOS

| | |
|---|---|
| Características físicas: | complexion: delgada, cara: ovalado, color de la piel: blanco, cabello: negro corto ondulado, ojos: negros medianos, nariz: recta, boca: grande, labios: gruesos, estatura: 170cm, peso: 75kg |
| Señas particulares: | tiene un lunar en el lado izquierdo superior de los labios |
| Prendas de vestir: | SIN DATO |
| Autoridades Competentes: | Autoridad que ingresó el reporte: COMISIÓN LOCAL DE BÚSQUEDA DE PERSONAS DEL ESTADO DE QUERETARO . |
| Carpeta de investigación: | SG/CLB/RNL/0187/2026 |

La información que se visualiza de la persona desaparecida o no localizada, es recibida e integrada por las autoridades de la Federación y de las Entidades Federativas competentes, por lo que cualquier información que se visualice, puede ser con la autoridad de origen.

**Si tienes información que ayude a la localización de alguna Persona Desaparecida o No Localizada, comunicate desde México al número telefónico 800 028 7783 o WhatsApp 55 1309 9024 y proporciona toda la información que tengas.**

Gobierno de México | Gobernación | CNB COMISIÓN NACIONAL DE BÚSQUEDA

# ALERTA NACIONAL



## FICHA DE BÚSQUEDA DE PERSONA DESAPARECIDA

**LUIS GARCIA HIDALGO**
**Folio Único de Identificación**
**FI26-1DE98DF90-D2F4-414F-8F9F-330DB0DAEB50**

**Edad al momento de la desaparición:** 45 **Edad Actual:** 46
**Lugar de nacimiento:** CHIAPAS
**Sexo:** HOMBRE **Genero:** MASCULINO
**Nacionalidad:** MEXICANA
**¿Habla español?:** SI
**Idioma o lengua indígena:** SIN DATO **Discapacidad:** SIN DATO
**Fecha de hechos:** 23/11/2024
**Fecha de percato:** 23/11/2024
**Lugar de los hechos:** CHIAPAS VENUSTIANO CARRANZA

### DATOS

| | |
|---|---|
| Características físicas: | complexion: robusta, cara: ovalado, color de la piel: moreno, cabello: negro corto liso, ojos: cafés medianos, nariz: recta, boca: mediana, labios: medianos, estatura: 179cm, peso: 80kg |
| Señas particulares: | cicatriz abajo del labio inferior. |
| Prendas de vestir: | SIN DATO |
| Autoridades Competentes: | Autoridad que ingresó el reporte: FISCALÍA GENERAL DEL ESTADO DE CHIAPAS. |
| Carpeta de investigación: | 0268-101-3003-2024 |

La información que se visualiza de la persona desaparecida o no localizada, es recibida e integrada por las autoridades de la Federación y de las Entidades Federativas competentes, por lo que cualquier información que se visualice, puede ser con la autoridad de origen.

**Si tienes información que ayude a la localización de alguna Persona Desaparecida o No Localizada, comunicate desde México al número telefónico 800 028 7783 o WhatsApp 55 1309 9024 y proporciona toda la información que tengas.**

ALERTA NACIONAL

Gobierno de México | Gobernación | CNB COMISIÓN NACIONAL DE BÚSQUEDA

# ALERTA NACIONAL

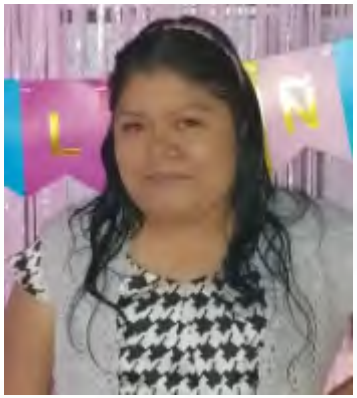

ALERTA NACIONAL

## FICHA DE BÚSQUEDA DE PERSONA DESAPARECIDA

**PATRICIA RODRIGUEZ SANTIZ**
**Folio Único de Identificación**
**FI26-1275BF9B7-8E8E-4CA3-8250-B165094EAF77**

**Edad al momento de la desaparición:** 35 **Edad Actual:** 36
**Lugar de nacimiento:** CHIAPAS
**Sexo:** MUJER **Genero:** FEMENINO
**Nacionalidad:** MEXICANA
**¿Habla español?:** SI
**Idioma o lengua indígena:** SIN DATO **Discapacidad:** SIN DATO
**Fecha de hechos:** 23/11/2024
**Fecha de percato:** 23/11/2024
**Lugar de los hechos:** CHIAPAS EMILIANO ZAPATA

### DATOS

| | |
|---|---|
| Características físicas: | complexion: robusta, cara: redondo, color de la piel: moreno, cabello: negro largo liso, nariz: alomada, boca: mediana, labios: delgados, estatura: 150cm, peso: 55kg |
| Señas particulares: | NINGUNA |
| Prendas de vestir: | SIN DATO |
| Autoridades Competentes: | Autoridad que ingresó el reporte: FISCALÍA GENERAL DEL ESTADO DE CHIAPAS. |
| Carpeta de investigación: | C.I. 0268-101-3003-2024 |

La información que se visualiza de la persona desaparecida o no localizada, es recibida e integrada por las autoridades de la Federación y de las Entidades Federativas competentes, por lo que cualquier información que se visualice, puede ser con la autoridad de origen.

**Si tienes información que ayude a la localización de alguna Persona Desaparecida o No Localizada, comunicate desde México al número telefónico 800 028 7783 o WhatsApp 55 1309 9024 y proporciona toda la información que tengas.**

Gobierno de México | Gobernación | CNB COMISIÓN NACIONAL DE BÚSQUEDA

# ALERTA NACIONAL



ALERTA NACIONAL

## FICHA DE BÚSQUEDA DE PERSONA DESAPARECIDA

**ROGELIO ALONSO CHAMORRO CRUZ**
**Folio Único de Identificación**
**FI26-129FED479-23C6-4565-A967-87E0F1C0CEC3**

**Edad al momento de la desaparición:** 32 **Edad Actual:** 32
**Lugar de nacimiento:** SINALOA
**Sexo:** HOMBRE **Genero:** MASCULINO
**Nacionalidad:** MEXICANA
**¿Habla español?:** SI
**Idioma o lengua indígena:** SIN DATO **Discapacidad:** NO
**Fecha de hechos:** 22/02/2026
**Fecha de percato:** 22/02/2026
**Lugar de los hechos:** SINALOA CULIACÁN

| DATOS | |
|---|---|
| Características físicas: | complexion: delgada, cara: ovalado, color de la piel: blanco, cabello: rubio corto liso, ojos: cafés medianos, nariz: recta, boca: pequeña, labios: delgados, estatura: 170cm, peso: 65kg |
| Señas particulares: | en el labio inferior del lado derecho, en los hombros imagen de una estrella en cada lado del hombro, el el bicep, lado izquierdo, leyenda -maria alejandra-, en la mano derecha a un costado de la muñeca, imagen de una cruz, en mano derecha, imagen de tres puntos |
| Prendas de vestir: | calcetas color: morado, pantalón color: negro, playera color: negro, tenis color: negro |
| Autoridades Competentes: | Autoridad que ingresó el reporte: COMISIÓN ESTATAL DE BÚSQUEDA DE PERSONAS EN EL ESTADO DE SINALOA. |
| Carpeta de investigación: | CLN/FEDFP/4624/2026 |

La información que se visualiza de la persona desaparecida o no localizada, es recibida e integrada por las autoridades de la Federación y de las Entidades Federativas competentes, por lo que cualquier información que se visualice, puede ser con la autoridad de origen.

**Si tienes información que ayude a la localización de alguna Persona Desaparecida o No Localizada, comunicate desde México al número telefónico 800 028 7783 o WhatsApp 55 1309 9024 y proporciona toda la información que tengas.**

Gobierno de México | Gobernación | CNB COMISIÓN NACIONAL DE BÚSQUEDA

# ALERTA NACIONAL

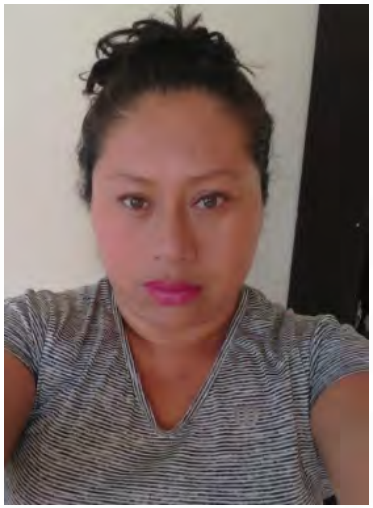

ALERTA NACIONAL

## FICHA DE BÚSQUEDA DE PERSONA DESAPARECIDA

**ROSARIO DEL CARMEN CHULIN HERNANDEZ**
**Folio Único de Identificación**
**FI26-162D950CF-C6C9-4144-83A6-A77DF2D97EDF**

**Edad al momento de la desaparición:** 39 **Edad Actual:** 41
**Lugar de nacimiento:** CHIAPAS
**Sexo:** MUJER **Genero:** FEMENINO
**Nacionalidad:** MEXICANA
**¿Habla español?:** SI
**Idioma o lengua indígena:** SIN DATO **Discapacidad:** SIN DATO
**Fecha de hechos:** 23/11/2024
**Fecha de percato:** 23/11/2024
**Lugar de los hechos:** CHIAPAS VENUSTIANO CARRANZA

### DATOS

| | |
|---|---|
| Características físicas: | complexion: robusta, cara: ovalado, color de la piel: blanco, cabello: rubio largo ondulado, ojos: verdes pequeños, nariz: alomada, boca: mediana, labios: delgados, estatura: 150cm, peso: 75kg |
| Señas particulares: | cicatriz en la espinilla de aproximadamente 5 centimetros. |
| Prendas de vestir: | blusa, pantiblusa, bluson color: negro, falda color: cafe |
| Autoridades Competentes: | Autoridad que ingresó el reporte: FISCALÍA GENERAL DEL ESTADO DE CHIAPAS. |
| Carpeta de investigación: | 0268-101-3003-2024 |

La información que se visualiza de la persona desaparecida o no localizada, es recibida e integrada por las autoridades de la Federación y de las Entidades Federativas competentes, por lo que cualquier información que se visualice, puede ser con la autoridad de origen.

**Si tienes información que ayude a la localización de alguna Persona Desaparecida o No Localizada, comunicate desde México al número telefónico 800 028 7783 o WhatsApp 55 1309 9024 y proporciona toda la información que tengas.**

Gobierno de México | Gobernación | CNB Comisión Nacional de Búsqueda

# ALERTA NACIONAL



## FICHA DE BÚSQUEDA DE PERSONA DESAPARECIDA

**SATURNINO MATEOS HERNANDEZ**
**Folio Único de Identificación**
**FI26-1F9176238-2A0A-4639-85A8-6494CE369FBF**

**Edad al momento de la desaparición:** 87 **Edad Actual:** 87
**Lugar de nacimiento:** HIDALGO
**Sexo:** HOMBRE **Genero:** MASCULINO
**Nacionalidad:** MEXICANA
**¿Habla español?:** SI
**Idioma o lengua indígena:** SIN DATO **Discapacidad:** NO
**Fecha de hechos:** 06/04/2026
**Fecha de percato:** 15/04/2026
**Lugar de los hechos:** HIDALGO ZEMPOALA

### DATOS

| | |
|---|---|
| Características físicas: | complexion: delgada, color de la piel: moreno, cabello: entrecano corto ondulado, ojos: cafés medianos, boca: mediana, labios: delgados, estatura: 165cm, peso: 52kg |
| Señas particulares: | NINGUNA |
| Prendas de vestir: | SIN DATO |
| Autoridades Competentes: | Autoridad que ingresó el reporte: PROCURADURÍA GENERAL DE JUSTICIA DEL ESTADO DE HIDALGO. |
| Carpeta de investigación: | 12-2026-04759 |

La información que se visualiza de la persona desaparecida o no localizada, es recibida e integrada por las autoridades de la Federación y de las Entidades Federativas competentes, por lo que cualquier información que se visualice, puede ser con la autoridad de origen.

**Si tienes información que ayude a la localización de alguna Persona Desaparecida o No Localizada, comunicate desde México al número telefónico 800 028 7783 o WhatsApp 55 1309 9024 y proporciona toda la información que tengas.**

ALERTA NACIONAL

Gobierno de México | Gobernación Secretaría de Gobernación | CNB Comisión Nacional de Búsqueda

# ALERTA NACIONAL

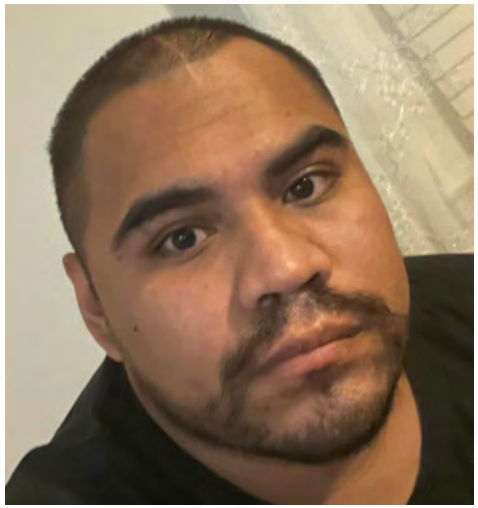

ALERTA NACIONAL

## FICHA DE BÚSQUEDA DE PERSONA DESAPARECIDA

**ABEL RAMIREZ ABARCA**
**Folio Único de Identificación**
**FI26-14B24F63F-485B-4E14-8E63-3988485078C7**

**Edad al momento de la desaparición:** 33 **Edad Actual:** 33
**Lugar de nacimiento:** TAMAULIPAS
**Sexo:** HOMBRE **Genero:** MASCULINO
**Nacionalidad:** MEXICANA
**¿Habla español?:** SI
**Idioma o lengua indígena:** SIN DATO **Discapacidad:** NO
**Fecha de hechos:** 29/03/2026
**Fecha de percato:** 30/03/2026
**Lugar de los hechos:** TAMAULIPAS MATAMOROS

### DATOS

| | |
|---|---|
| Características físicas: | complexion: mediana, cara: redondo, color de la piel: moreno, cabello: negro rapado no recuerda, ojos: negros no recuerda, nariz: achatada, boca: grande, labios: gruesos, estatura: 170cm, peso: 77kg |
| Señas particulares: | tatuaje en brazo derecho, tatuaje en el lado derecho del brazo , tatuaje en el lado derecho del brazo |
| Prendas de vestir: | SIN DATO |
| Autoridades Competentes: | Autoridad que ingresó el reporte: PORTAL. |
| Carpeta de investigación: | FGJT/FEIDDFP/MAT/UE1/00062/2026 |

La información que se visualiza de la persona desaparecida o no localizada, es recibida e integrada por las autoridades de la Federación y de las Entidades Federativas competentes, por lo que cualquier información que se visualice, puede ser con la autoridad de origen.

**Si tienes información que ayude a la localización de alguna Persona Desaparecida o No Localizada, comunicate desde México al número telefónico 800 028 7783 o WhatsApp 55 1309 9024 y proporciona toda la información que tengas.**

Gobierno de México | Gobernación Secretaría de Gobernación | CNB Comisión Nacional de Búsqueda

# ALERTA NACIONAL

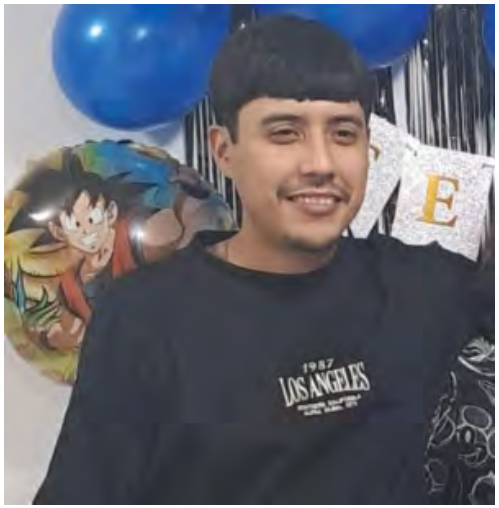


ALERTA NACIONAL

## FICHA DE BÚSQUEDA DE PERSONA DESAPARECIDA

**ANGEL JOVANY LOPEZ RODRIGUEZ**
**Folio Único de Identificación**
**FI26-15FACD696-F94A-4631-89D5-94351850F2A2**

**Edad al momento de la desaparición:** 24 **Edad Actual:** 24
**Lugar de nacimiento:** SINALOA
**Sexo:** HOMBRE **Genero:** MASCULINO
**Nacionalidad:** MEXICANA
**¿Habla español?:** SIN DATO
**Idioma o lengua indígena:** SIN DATO **Discapacidad:** NO
**Fecha de hechos:** 23/03/2026
**Fecha de percato:** 23/03/2026
**Lugar de los hechos:** SINALOA CULIACÁN

### DATOS

| | |
|---|---|
| Características físicas: | complexion: mediana, cara: ovalado, color de la piel: moreno, cabello: castaño oscuro mediano liso, ojos: cafés medianos, nariz: recta, boca: mediana, labios: medianos, estatura: 168cm, peso: 68kg |
| Señas particulares: | en el lado izquierdo de su rostro un lunar grande de color negro |
| Prendas de vestir: | SIN DATO |
| Autoridades Competentes: | Autoridad que ingresó el reporte: COMISIÓN ESTATAL DE BÚSQUEDA DE PERSONAS EN EL ESTADO DE SINALOA. |
| Carpeta de investigación: | CLN/FEDFP/3877/2026/C |

La información que se visualiza de la persona desaparecida o no localizada, es recibida e integrada por las autoridades de la Federación y de las Entidades Federativas competentes, por lo que cualquier información que se visualice, puede ser con la autoridad de origen.

**Si tienes información que ayude a la localización de alguna Persona Desaparecida o No Localizada, comunicate desde México al número telefónico 800 028 7783 o WhatsApp 55 1309 9024 y proporciona toda la información que tengas.**

Gobierno de México | Gobernación | CNB COMISIÓN NACIONAL DE BÚSQUEDA

# ALERTA NACIONAL



ALERTA NACIONAL

## FICHA DE BÚSQUEDA DE PERSONA DESAPARECIDA

**EDWIN ALEJANDRO DELGADO VAZQUEZ**
**Folio Único de Identificación**
**FI26-10E9420D1-B47C-45E4-89B8-750BA9B65E0B**

**Edad al momento de la desaparición:** 25 **Edad Actual:** 28
**Lugar de nacimiento:** CHIAPAS
**Sexo:** HOMBRE **Genero:** MASCULINO
**Nacionalidad:** MEXICANA
**¿Habla español?:** SI
**Idioma o lengua indígena:** SIN DATO **Discapacidad:** SIN DATO
**Fecha de hechos:** 02/12/2022
**Fecha de percato:** 02/12/2022
**Lugar de los hechos:** CHIAPAS TUXTLA GUTIÉRREZ

### DATOS

| | |
|---|---|
| Características físicas: | complexion: delgada, cara: ovalado, color de la piel: moreno, cabello: negro corto liso, ojos: cafés medianos, nariz: alomada, boca: mediana, labios: gruesos, estatura: 160cm, peso: 40kg |
| Señas particulares: | cicatriz en la frente en el costado izquierdo, lunar grande en la parte anterior del cuello, tatuajes la palabra skonter en la espalda, tatuaje en el antebrazo el nombre de alejandra, tatuaje en el torso las letras l.v.. |
| Prendas de vestir: | SIN DATO |
| Autoridades Competentes: | Autoridad que ingresó el reporte: FISCALÍA GENERAL DEL ESTADO DE CHIAPAS. |
| Carpeta de investigación: | 137-101-3001-2022 |

La información que se visualiza de la persona desaparecida o no localizada, es recibida e integrada por las autoridades de la Federación y de las Entidades Federativas competentes, por lo que cualquier información que se visualice, puede ser con la autoridad de origen.

**Si tienes información que ayude a la localización de alguna Persona Desaparecida o No Localizada, comunicate desde México al número telefónico 800 028 7783 o WhatsApp 55 1309 9024 y proporciona toda la información que tengas.**

Gobierno de México | Gobernación | CNB COMISIÓN NACIONAL DE BÚSQUEDA

# ALERTA NACIONAL



ALERTA NACIONAL

## FICHA DE BÚSQUEDA DE PERSONA DESAPARECIDA

**EDWIN UZIEL NOGUEDA JARAMILLO**
**Folio Único de Identificación**
**FI26-144FE4686-0AFA-47BE-9FB7-46B3215D9C7C**

**Edad al momento de la desaparición:** 40 **Edad Actual:** 40
**Lugar de nacimiento:** GUERRERO
**Sexo:** HOMBRE **Genero:** MASCULINO
**Nacionalidad:** MEXICANA
**¿Habla español?:** SI
**Idioma o lengua indígena:** SIN DATO **Discapacidad:** NO
**Fecha de hechos:** 31/03/2026
**Fecha de percato:** 31/03/2026
**Lugar de los hechos:** GUERRERO JOSÉ AZUETA

### DATOS

| | |
|---|---|
| Características físicas: | complexion: robusta, cara: ovalado, color de la piel: moreno, cabello: negro corto liso, ojos: negros medianos, boca: mediana, labios: delgados, estatura: 175cm, peso: 75kg |
| Señas particulares: | NINGUNA |
| Prendas de vestir: | SIN DATO |
| Autoridades Competentes: | Autoridad que ingresó el reporte: FISCALÍA GENERAL DEL ESTADO DE GUERRERO. |
| Carpeta de investigación: | 12130570500281130426 |

La información que se visualiza de la persona desaparecida o no localizada, es recibida e integrada por las autoridades de la Federación y de las Entidades Federativas competentes, por lo que cualquier información que se visualice, puede ser con la autoridad de origen.

**Si tienes información que ayude a la localización de alguna Persona Desaparecida o No Localizada, comunicate desde México al número telefónico 800 028 7783 o WhatsApp 55 1309 9024 y proporciona toda la información que tengas.**

Gobierno de México | Gobernación Secretaría de Gobernación | CNB Comisión Nacional de Búsqueda

# ALERTA NACIONAL



ALERTA NACIONAL

## FICHA DE BÚSQUEDA DE PERSONA DESAPARECIDA

**EMMANUEL RUIZ NURIULU**
**Folio Único de Identificación**
**FI26-17935D755-8AF6-49CF-9E83-32C9FBD7B206**

**Edad al momento de la desaparición:** 21 **Edad Actual:** 21
**Lugar de nacimiento:** CHIAPAS
**Sexo:** HOMBRE **Genero:** MASCULINO
**Nacionalidad:** MEXICANA
**¿Habla español?:** SI
**Idioma o lengua indígena:** SIN DATO **Discapacidad:** NO
**Fecha de hechos:** 10/04/2026
**Fecha de percato:** 10/04/2026
**Lugar de los hechos:** CHIAPAS CHIAPA DE CORZO

### DATOS

| | |
|---|---|
| Características físicas: | complexion: robusta, cara: redondo, color de la piel: moreno, cabello: negro corto liso, nariz: recta, boca: pequeña, labios: medianos, estatura: 152cm, peso: 79kg |
| Señas particulares: | tatuaje en el pecho del lado izquierdo un papalote pequeño. |
| Prendas de vestir: | SIN DATO |
| Autoridades Competentes: | Autoridad que ingresó el reporte: FISCALÍA GENERAL DEL ESTADO DE CHIAPAS. |
| Carpeta de investigación: | 0114-101-3003-2026 |

La información que se visualiza de la persona desaparecida o no localizada, es recibida e integrada por las autoridades de la Federación y de las Entidades Federativas competentes, por lo que cualquier información que se visualice, puede ser con la autoridad de origen.

**Si tienes información que ayude a la localización de alguna Persona Desaparecida o No Localizada, comunicate desde México al número telefónico 800 028 7783 o WhatsApp 55 1309 9024 y proporciona toda la información que tengas.**

Gobierno de México | Gobernación Secretaría de Gobernación | CNB Comisión Nacional de Búsqueda

# ALERTA NACIONAL



ALERTA NACIONAL

## FICHA DE BÚSQUEDA DE PERSONA DESAPARECIDA

**GAEL RUBIO ZUÑIGA**
**Folio Único de Identificación**
**FI26-1B75190B9-F67A-4E8E-9DD6-2B73E0A374E5**

**Edad al momento de la desaparición:** 16 **Edad Actual:** 16
**Lugar de nacimiento:** QUERETARO
**Sexo:** HOMBRE **Genero:** MASCULINO
**Nacionalidad:** MEXICANA
**¿Habla español?:** SI
**Idioma o lengua indígena:** SIN DATO **Discapacidad:** NO
**Fecha de hechos:** 11/04/2026
**Fecha de percato:** 12/04/2026
**Lugar de los hechos:** QUERETARO QUERÉTARO

| DATOS | |
|---|---|
| Características físicas: | complexion: robusta, cara: redondo, color de la piel: moreno, cabello: castaño oscuro corto ondulado, ojos: cafés medianos, nariz: achatada, boca: mediana, labios: medianos, estatura: 180cm, peso: 90kg |
| Señas particulares: | cicatriz en la parte superior de la mano derecha |
| Prendas de vestir: | pantalón color: negro, sudadera color: azul marino, zapatos color: blanco |
| Autoridades Competentes: | Autoridad que ingresó el reporte: FISCALÍA GENERAL DEL ESTADO QUERÉTARO. |
| Carpeta de investigación: | CI/QRO/11500/2026 |

La información que se visualiza de la persona desaparecida o no localizada, es recibida e integrada por las autoridades de la Federación y de las Entidades Federativas competentes, por lo que cualquier información que se visualice, puede ser con la autoridad de origen.

**Si tienes información que ayude a la localización de alguna Persona Desaparecida o No Localizada, comunicate desde México al número telefónico 800 028 7783 o WhatsApp 55 1309 9024 y proporciona toda la información que tengas.**

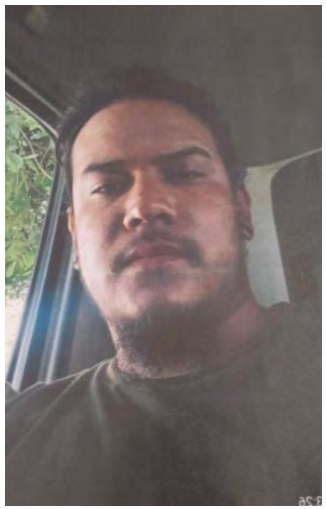

ALERTA NACIONAL

# FICHA DE BÚSQUEDA DE PERSONA DESAPARECIDA

## JAIME NEFTALIN CRUZ RUVALCABA
**Folio Único de Identificación**
**FI26-18853C0C7-F34B-4DD5-82AE-39163D7DA9F1**

**Edad al momento de la desaparición:** 22 **Edad Actual:** 22
**Lugar de nacimiento:** JALISCO
**Sexo:** HOMBRE **Genero:** MASCULINO
**Nacionalidad:** MEXICANA
**¿Habla español?:** SI
**Idioma o lengua indígena:** SIN DATO **Discapacidad:** NO
**Fecha de hechos:** 22/03/2026
**Fecha de percato:** 22/03/2026
**Lugar de los hechos:** JALISCO TALA

## DATOS

| | |
|---|---|
| Características físicas: | complexion: robusta, cara: ovalado, color de la piel: trigueño, ojos: miel pequeños, nariz: recta, boca: pequeña, labios: medianos, estatura: 170cm, peso: 85kg |
| Señas particulares: | tatuaje en el pecho apellido ruvalcaba, tatuaje en brazo izquierdo calaveras, tatuaje de cara azteca en la pantorrilla derecha, tatuaje en tobillo izquierdo un duende, tatuaje de un cuervo del lado izquierdo del abdomen, tatuaje nombre de angelica en abdomen lado derecho, piernas tatuadas no recuerda que tatuajes |
| Prendas de vestir: | playera color: azul marino, shorts |
| Autoridades Competentes: | Autoridad que ingresó el reporte: FISCALÍA GENERAL DEL ESTADO DE JALISCO. |
| Carpeta de investigación: | 21698/2026 |

La información que se visualiza de la persona desaparecida o no localizada, es recibida e integrada por las autoridades de la Federación y de las Entidades Federativas competentes, por lo que cualquier información que se visualice, puede ser con la autoridad de origen.

**Si tienes información que ayude a la localización de alguna Persona Desaparecida o No Localizada, comunicate desde México al número telefónico 800 028 7783 o WhatsApp 55 1309 9024 y proporciona toda la información que tengas.**

Gobierno de México | Gobernación Secretaría de Gobernación | CNB Comisión Nacional de Búsqueda

# ALERTA NACIONAL



ALERTA NACIONAL

## FICHA DE BÚSQUEDA DE PERSONA DESAPARECIDA

**JOSE ANTONIO VELAZQUEZ ZAMORA**
**Folio Único de Identificación**
**FI26-19BA68C94-AC4B-4C19-AC74-69CB4F036A1A**

**Edad al momento de la desaparición:** 52 **Edad Actual:** 52
**Lugar de nacimiento:** AGUASCALIENTES
**Sexo:** HOMBRE **Genero:** MASCULINO
**Nacionalidad:** MEXICANA
**¿Habla español?:** SI
**Idioma o lengua indígena:** SIN DATO **Discapacidad:** NO
**Fecha de hechos:** 01/04/2026
**Fecha de percato:** 01/04/2026
**Lugar de los hechos:** AGUASCALIENTES AGUASCALIENTES

### DATOS

| | |
|---|---|
| Características físicas: | complexion: robusta, cara: ovalado, color de la piel: blanco, cabello: cano corto ondulado, ojos: azules medianos, nariz: achatada, boca: mediana, labios: delgados, estatura: 150cm, peso: 80kg |
| Señas particulares: | NINGUNA |
| Prendas de vestir: | SIN DATO |
| Autoridades Competentes: | Autoridad que ingresó el reporte: FISCALÍA GENERAL DEL ESTADO DE AGUASCALIENTES. |
| Carpeta de investigación: | CI/AGS/08528/04-26 |

La información que se visualiza de la persona desaparecida o no localizada, es recibida e integrada por las autoridades de la Federación y de las Entidades Federativas competentes, por lo que cualquier información que se visualice, puede ser con la autoridad de origen.

**Si tienes información que ayude a la localización de alguna Persona Desaparecida o No Localizada, comunicate desde México al número telefónico 800 028 7783 o WhatsApp 55 1309 9024 y proporciona toda la información que tengas.**

Gobierno de México | Gobernación | CNB COMISIÓN NACIONAL DE BÚSQUEDA

# ALERTA NACIONAL



ALERTA NACIONAL

## FICHA DE BÚSQUEDA DE PERSONA DESAPARECIDA

**JOSE ISMAEL GAONA**
**Folio Único de Identificación**
**FI26-117226F53-1B1F-4D72-B439-C106BB0BC0DA**

**Edad al momento de la desaparición:** 72 **Edad Actual:** 72
**Lugar de nacimiento:** SINALOA
**Sexo:** HOMBRE **Genero:** MASCULINO
**Nacionalidad:** MEXICANA
**¿Habla español?:** SI
**Idioma o lengua indígena:** SIN DATO **Discapacidad:** NO
**Fecha de hechos:** 15/03/2026
**Fecha de percato:** 27/03/2026
**Lugar de los hechos:** SINALOA SALVADOR ALVARADO

### DATOS

| | |
|---|---|
| Características físicas: | complexion: delgada, cara: ovalado, color de la piel: moreno, cabello: castaño oscuro corto liso, ojos: cafés pequeños, nariz: alomada, boca: mediana, labios: delgados, estatura: 155cm, peso: 50kg |
| Señas particulares: | cicatriz en la cabeza |
| Prendas de vestir: | SIN DATO |
| Autoridades Competentes: | Autoridad que ingresó el reporte: COMISIÓN ESTATAL DE BÚSQUEDA DE PERSONAS EN EL ESTADO DE SINALOA. |
| Carpeta de investigación: | ANGTA/AEVMTG/00984/2026/CI |

La información que se visualiza de la persona desaparecida o no localizada, es recibida e integrada por las autoridades de la Federación y de las Entidades Federativas competentes, por lo que cualquier información que se visualice, puede ser con la autoridad de origen.

**Si tienes información que ayude a la localización de alguna Persona Desaparecida o No Localizada, comunicate desde México al número telefónico 800 028 7783 o WhatsApp 55 1309 9024 y proporciona toda la información que tengas.**

Gobierno de México | Gobernación | CNB COMISIÓN NACIONAL DE BÚSQUEDA

# ALERTA NACIONAL



## FICHA DE BÚSQUEDA DE PERSONA DESAPARECIDA

**JOSE LUIS GASTELUM RAMOS**
**Folio Único de Identificación**
**FI26-1A307D481-730F-41D5-B8CB-C2DB474F82AB**

**Edad al momento de la desaparición:** 21 **Edad Actual:** 21
**Lugar de nacimiento:** SINALOA
**Sexo:** HOMBRE **Genero:** MASCULINO
**Nacionalidad:** MEXICANA
**¿Habla español?:** SI
**Idioma o lengua indígena:** SIN DATO **Discapacidad:** NO
**Fecha de hechos:** 24/03/2026
**Fecha de percato:** 26/03/2026
**Lugar de los hechos:** SINALOA MOCORITO

## DATOS

| | |
|---|---|
| Características físicas: | complexion: delgada, cara: ovalado, color de la piel: moreno, cabello: castaño oscuro mediano liso, ojos: cafés medianos, nariz: recta, boca: mediana, labios: medianos, estatura: 170cm, peso: 60kg |
| Señas particulares: | en brazo izquierdo dibujo de unas cartas de baraja y unas iniciales |
| Prendas de vestir: | playera color: negro |
| Autoridades Competentes: | Autoridad que ingresó el reporte: COMISIÓN ESTATAL DE BÚSQUEDA DE PERSONAS EN EL ESTADO DE SINALOA. |
| Carpeta de investigación: | CLN/FEDFP/3993/2026/CI |

La información que se visualiza de la persona desaparecida o no localizada, es recibida e integrada por las autoridades de la Federación y de las Entidades Federativas competentes, por lo que cualquier información que se visualice, puede ser con la autoridad de origen.

**Si tienes información que ayude a la localización de alguna Persona Desaparecida o No Localizada, comunicate desde México al número telefónico 800 028 7783 o WhatsApp 55 1309 9024 y proporciona toda la información que tengas.**

ALERTA NACIONAL

Gobierno de México | Gobernación (Secretaría de Gobernación) | CNB Comisión Nacional de Búsqueda

# ALERTA NACIONAL



ALERTA NACIONAL

## FICHA DE BÚSQUEDA DE PERSONA DESAPARECIDA

**JUAN BAUTISTA DIAZ PEREZ**
**Folio Único de Identificación**
**FI26-18D70368F-60A2-4A63-B297-2A31CCBF7F29**

**Edad al momento de la desaparición:** 22 **Edad Actual:** 22
**Lugar de nacimiento:** CHIAPAS
**Sexo:** HOMBRE **Genero:** MASCULINO
**Nacionalidad:** MEXICANA
**¿Habla español?:** SI
**Idioma o lengua indígena:** SIN DATO **Discapacidad:** NO
**Fecha de hechos:** 13/04/2026
**Fecha de percato:** 13/04/2026
**Lugar de los hechos:** CHIAPAS BOCHIL

### DATOS

| | |
|---|---|
| Características físicas: | complexion: mediana, cara: redondo, color de la piel: moreno, cabello: negro corto liso, boca: mediana, labios: delgados, estatura: 153cm, peso: 70kg |
| Señas particulares: | NINGUNA |
| Prendas de vestir: | SIN DATO |
| Autoridades Competentes: | Autoridad que ingresó el reporte: FISCALÍA GENERAL DEL ESTADO DE CHIAPAS. |
| Carpeta de investigación: | 0059-013-0307-2026 |

La información que se visualiza de la persona desaparecida o no localizada, es recibida e integrada por las autoridades de la Federación y de las Entidades Federativas competentes, por lo que cualquier información que se visualice, puede ser con la autoridad de origen.

**Si tienes información que ayude a la localización de alguna Persona Desaparecida o No Localizada, comunicate desde México al número telefónico 800 028 7783 o WhatsApp 55 1309 9024 y proporciona toda la información que tengas.**

Gobierno de México | Gobernación | CNB COMISIÓN NACIONAL DE BÚSQUEDA

# ALERTA NACIONAL



## FICHA DE BÚSQUEDA DE PERSONA DESAPARECIDA

**JUAN GILBERTO GARCIA OSUNA**
**Folio Único de Identificación**
**FI26-11D5A719F-8661-48DA-AFD8-98D779F8A531**

**Edad al momento de la desaparición:** 18 **Edad Actual:** 18
**Lugar de nacimiento:** SINALOA
**Sexo:** HOMBRE **Genero:** MASCULINO
**Nacionalidad:** MEXICANA
**¿Habla español?:** SI
**Idioma o lengua indígena:** SIN DATO **Discapacidad:** NO
**Fecha de hechos:** 14/04/2026
**Fecha de percato:** 14/04/2026
**Lugar de los hechos:** SINALOA MAZATLÁN

| DATOS | |
|---|---|
| Características físicas: | complexion: robusta, cara: redondo, color de la piel: blanco, cabello: castaño claro corto ondulado, ojos: cafés medianos, nariz: alomada, boca: mediana, labios: delgados, estatura: 170cm, peso: 90kg |
| Señas particulares: | una pequeña cicatriz en la frente del lado derecho |
| Prendas de vestir: | SIN DATO |
| Autoridades Competentes: | Autoridad que ingresó el reporte: FISCALÍA GENERAL DEL ESTADO DE SINALOA. |
| Carpeta de investigación: | MAZTL/FEDFP/003251/2026/CI |

La información que se visualiza de la persona desaparecida o no localizada, es recibida e integrada por las autoridades de la Federación y de las Entidades Federativas competentes, por lo que cualquier información que se visualice, puede ser con la autoridad de origen.

**Si tienes información que ayude a la localización de alguna Persona Desaparecida o No Localizada, comunicate desde México al número telefónico 800 028 7783 o WhatsApp 55 1309 9024 y proporciona toda la información que tengas.**

ALERTA NACIONAL

Gobierno de México | Gobernación | CNB COMISIÓN NACIONAL DE BÚSQUEDA

# ALERTA NACIONAL



ALERTA NACIONAL

## FICHA DE BÚSQUEDA DE PERSONA DESAPARECIDA

**LUIS ALEXIS ALCANTARA PARRA**
**Folio Único de Identificación**
**FI26-13C48356B-1B30-488A-BC1C-072E8A34B7E7**

**Edad al momento de la desaparición:** 18 **Edad Actual:** 18
**Lugar de nacimiento:** CHIAPAS
**Sexo:** HOMBRE **Genero:** MASCULINO
**Nacionalidad:** MEXICANA
**¿Habla español?:** SI
**Idioma o lengua indígena:** SIN DATO **Discapacidad:** NO
**Fecha de hechos:** 21/03/2026
**Fecha de percato:** 21/03/2026
**Lugar de los hechos:** CHIAPAS AMATENANGO DE LA FRONTERA

| DATOS | |
|---|---|
| Características físicas: | complexion: delgada, cara: redondo, color de la piel: moreno, cabello: negro corto liso, nariz: recta, boca: grande, labios: gruesos, estatura: 154cm, peso: 60kg |
| Señas particulares: | cicatriz en el pomulo. |
| Prendas de vestir: | SIN DATO |
| Autoridades Competentes: | Autoridad que ingresó el reporte: FISCALÍA GENERAL DEL ESTADO DE CHIAPAS. |
| Carpeta de investigación: | 0046-057-3801-2026 |

La información que se visualiza de la persona desaparecida o no localizada, es recibida e integrada por las autoridades de la Federación y de las Entidades Federativas competentes, por lo que cualquier información que se visualice, puede ser con la autoridad de origen.

**Si tienes información que ayude a la localización de alguna Persona Desaparecida o No Localizada, comunicate desde México al número telefónico 800 028 7783 o WhatsApp 55 1309 9024 y proporciona toda la información que tengas.**

Gobierno de México | Gobernación Secretaría de Gobernación | CNB Comisión Nacional de Búsqueda

# ALERTA NACIONAL



ALERTA NACIONAL

## FICHA DE BÚSQUEDA DE PERSONA DESAPARECIDA

**LUZ MARIA GARCIA SIERRA**
**Folio Único de Identificación**
**FI26-128CE6854-5AF6-4817-BA52-77BDA375C1D3**

**Edad al momento de la desaparición:** 27 **Edad Actual:** SIN FECHA DE NACIMIENTO
**Lugar de nacimiento:** GUANAJUATO
**Sexo:** MUJER **Genero:** FEMENINO
**Nacionalidad:** MEXICANA
**¿Habla español?:** SIN DATO
**Idioma o lengua indígena:** SIN DATO **Discapacidad:** NO
**Fecha de hechos:** 08/01/2018
**Fecha de percato:** 08/01/2018
**Lugar de los hechos:** GUANAJUATO SANTA CRUZ DE JUVENTINO ROSAS

### DATOS

| | |
|---|---|
| Características físicas: | complexion: delgada, cara: redondo, color de la piel: moreno, cabello: castaño oscuro largo liso, ojos: cafés medianos, nariz: achatada, boca: grande, labios: gruesos, estatura: 170cm, peso: 60kg |
| Señas particulares: | debajo de la nuca a la altura del cuello con las letras chobis en manuscrita, color negro y la fec, debajo de la nuca a la altura del cuello con las letras chobis en manuscrita, color negro y la fecha 13-03, imagen de un buho, la leyenda melanie en letra manuscrita con orejas de minnie |
| Prendas de vestir: | blusa, pantiblusa, bluson, chamarra color: negro, pantalón color: azul, zapatos color: negro |
| Autoridades Competentes: | Autoridad que ingresó el reporte: FISCALÍA GENERAL DEL ESTADO DE GUANAJUATO. |
| Carpeta de investigación: | 3637/2018 |

La información que se visualiza de la persona desaparecida o no localizada, es recibida e integrada por las autoridades de la Federación y de las Entidades Federativas competentes, por lo que cualquier información que se visualice, puede ser con la autoridad de origen.

**Si tienes información que ayude a la localización de alguna Persona Desaparecida o No Localizada, comunicate desde México al número telefónico 800 028 7783 o WhatsApp 55 1309 9024 y proporciona toda la información que tengas.**

Gobierno de México | Gobernación | CNB COMISIÓN NACIONAL DE BÚSQUEDA

# ALERTA NACIONAL



ALERTA NACIONAL

## FICHA DE BÚSQUEDA DE PERSONA DESAPARECIDA

**MARIO CALVILLO MAGAÑA**
**Folio Único de Identificación**
**FI26-1B25BFDBA-D951-4A92-836D-64E9955B3D3E**

**Edad al momento de la desaparición:** 52 **Edad Actual:** 52
**Lugar de nacimiento:** TAMAULIPAS
**Sexo:** HOMBRE **Genero:** MASCULINO
**Nacionalidad:** MEXICANA
**¿Habla español?:** SI
**Idioma o lengua indígena:** SIN DATO **Discapacidad:** NO
**Fecha de hechos:** 11/04/2026
**Fecha de percato:** 11/04/2026
**Lugar de los hechos:** TAMAULIPAS NUEVO LAREDO

### DATOS

| | |
|---|---|
| Características físicas: | complexion: delgada, cara: ovalado, color de la piel: trigueño, ojos: negros grandes, nariz: recta, boca: mediana, labios: medianos, estatura: 154cm, peso: 60kg |
| Señas particulares: | cicatriz en el lado izquierod del abdomen de aproximadamente 10 cm, cicatriz en la entrepierna |
| Prendas de vestir: | camisa color: verde, shorts color: azul, tenis color: blanco/rojo |
| Autoridades Competentes: | Autoridad que ingresó el reporte: FISCALÍA GENERAL DE JUSTICIA DEL ESTADO DE TAMAULIPAS. |
| Carpeta de investigación: | FGJT/FEIDDFP/NLD/UE1/00046/2026 |

La información que se visualiza de la persona desaparecida o no localizada, es recibida e integrada por las autoridades de la Federación y de las Entidades Federativas competentes, por lo que cualquier información que se visualice, puede ser con la autoridad de origen.

**Si tienes información que ayude a la localización de alguna Persona Desaparecida o No Localizada, comunicate desde México al número telefónico 800 028 7783 o WhatsApp 55 1309 9024 y proporciona toda la información que tengas.**

Gobierno de México | Gobernación | CNB COMISIÓN NACIONAL DE BÚSQUEDA

# ALERTA NACIONAL



ALERTA NACIONAL

## FICHA DE BÚSQUEDA DE PERSONA DESAPARECIDA

**OSWALDO ANTONIO GARCIA**
**Folio Único de Identificación**
**FI26-12C3B29DF-9A71-4737-AF61-7CCAF7174567**

**Edad al momento de la desaparición:** 18 **Edad Actual:** 18
**Lugar de nacimiento:** GUERRERO
**Sexo:** HOMBRE **Genero:** MASCULINO
**Nacionalidad:** MEXICANA
**¿Habla español?:** SI
**Idioma o lengua indígena:** SIN DATO **Discapacidad:** NO
**Fecha de hechos:** 12/04/2026
**Fecha de percato:** 12/04/2026
**Lugar de los hechos:** GUERRERO TECOANAPA

### DATOS

| | |
|---|---|
| Características físicas: | complexion: delgada, cara: ovalado, color de la piel: moreno, cabello: negro corto liso, ojos: cafés medianos, nariz: recta, boca: mediana, labios: delgados, estatura: 170cm, peso: 60kg |
| Señas particulares: | perforacion en la oreja izquierda |
| Prendas de vestir: | SIN DATO |
| Autoridades Competentes: | Autoridad que ingresó el reporte: FISCALÍA GENERAL DEL ESTADO DE GUERRERO. |
| Carpeta de investigación: | 12180730100070140426 |

La información que se visualiza de la persona desaparecida o no localizada, es recibida e integrada por las autoridades de la Federación y de las Entidades Federativas competentes, por lo que cualquier información que se visualice, puede ser con la autoridad de origen.

**Si tienes información que ayude a la localización de alguna Persona Desaparecida o No Localizada, comunicate desde México al número telefónico 800 028 7783 o WhatsApp 55 1309 9024 y proporciona toda la información que tengas.**

Gobierno de México | Gobernación (Secretaría de Gobernación) | CNB Comisión Nacional de Búsqueda

# ALERTA NACIONAL

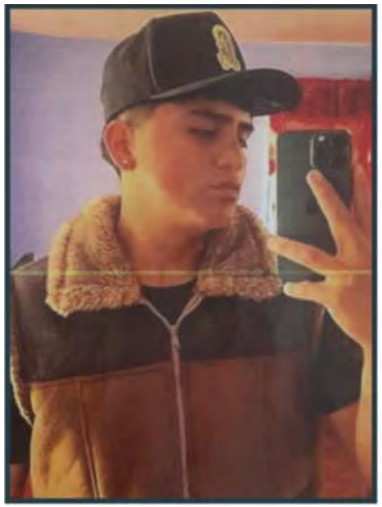

ALERTA NACIONAL

## FICHA DE BÚSQUEDA DE PERSONA DESAPARECIDA

**RODRIGO CHAPARRO GARNICA**
**Folio Único de Identificación**
**FI26-12D0CC882-2205-4A72-B28A-A995AB8129B3**

**Edad al momento de la desaparición:** 18 **Edad Actual:** 18
**Lugar de nacimiento:** MICHOACAN
**Sexo:** HOMBRE **Genero:** MASCULINO
**Nacionalidad:** MEXICANA
**¿Habla español?:** SI
**Idioma o lengua indígena:** SIN DATO **Discapacidad:** NO
**Fecha de hechos:** 11/04/2026
**Fecha de percato:** 12/04/2026
**Lugar de los hechos:** MICHOACAN EPITACIO HUERTA

### DATOS

| | |
|---|---|
| Características físicas: | , color de la piel: moreno, cabello: negro corto liso, ojos: cafés pequeños, estatura: 170cm, peso: 60kg |
| Señas particulares: | tatuaje en la mano izquierda con la figura de san judas tadeo con la leyenda -florencia chaparro trejo- |
| Prendas de vestir: | botas color: cafe, camisa color: negro, pantalón color: azul cielo |
| Autoridades Competentes: | Autoridad que ingresó el reporte: FISCALÍA GENERAL DEL ESTADO DE MICHOACÁN. |
| Carpeta de investigación: | FRZI/14998/2026 |

La información que se visualiza de la persona desaparecida o no localizada, es recibida e integrada por las autoridades de la Federación y de las Entidades Federativas competentes, por lo que cualquier información que se visualice, puede ser con la autoridad de origen.

**Si tienes información que ayude a la localización de alguna Persona Desaparecida o No Localizada, comunicate desde México al número telefónico 800 028 7783 o WhatsApp 55 1309 9024 y proporciona toda la información que tengas.**

Gobierno de México | Gobernación | CNB COMISIÓN NACIONAL DE BÚSQUEDA

# ALERTA NACIONAL



ALERTA NACIONAL

## FICHA DE BÚSQUEDA DE PERSONA DESAPARECIDA

**VICTOR MANUEL VELASCO GONZALEZ**
**Folio Único de Identificación**
**FI26-1F9262229-6972-4E78-B19B-61DDA3BCE31C**

**Edad al momento de la desaparición:** 36 **Edad Actual:** 36
**Lugar de nacimiento:** CHIAPAS
**Sexo:** HOMBRE **Genero:** MASCULINO
**Nacionalidad:** MEXICANA
**¿Habla español?:** SI
**Idioma o lengua indígena:** SIN DATO **Discapacidad:** NO
**Fecha de hechos:** 08/04/2026
**Fecha de percato:** 08/04/2026
**Lugar de los hechos:** CHIAPAS TUXTLA GUTIÉRREZ

### DATOS

| | |
|---|---|
| Características físicas: | complexion: delgada, cara: ovalado, color de la piel: moreno, cabello: negro corto liso, ojos: cafés pequeños, nariz: recta, boca: grande, labios: medianos, estatura: 170cm, peso: 60kg |
| Señas particulares: | tatuaje de una corona y en el interior el nombre dilan en el lado derecho del pecho. |
| Prendas de vestir: | pantalón color: azul, tenis color: negro |
| Autoridades Competentes: | Autoridad que ingresó el reporte: FISCALÍA GENERAL DEL ESTADO DE CHIAPAS. |
| Carpeta de investigación: | 0113-101-3003-2026 |

La información que se visualiza de la persona desaparecida o no localizada, es recibida e integrada por las autoridades de la Federación y de las Entidades Federativas competentes, por lo que cualquier información que se visualice, puede ser con la autoridad de origen.

**Si tienes información que ayude a la localización de alguna Persona Desaparecida o No Localizada, comunicate desde México al número telefónico 800 028 7783 o WhatsApp 55 1309 9024 y proporciona toda la información que tengas.**

Gobierno de México | Gobernación | CNB COMISIÓN NACIONAL DE BÚSQUEDA

# ALERTA NACIONAL



ALERTA NACIONAL

## FICHA DE BÚSQUEDA DE PERSONA DESAPARECIDA

**AUSENCIO PEREZ DE LEON**
**Folio Único de Identificación**
**FI26-1C5772239-FD0C-4DE0-AD35-D52FD5317719**

**Edad al momento de la desaparición:** 47 **Edad Actual:** 47
**Lugar de nacimiento:** TAMAULIPAS
**Sexo:** HOMBRE **Genero:** MASCULINO
**Nacionalidad:** MEXICANA
**¿Habla español?:** SI
**Idioma o lengua indígena:** SIN DATO **Discapacidad:** NO
**Fecha de hechos:** 31/03/2026
**Fecha de percato:** 31/03/2026
**Lugar de los hechos:** TAMAULIPAS NUEVO LAREDO

### DATOS

| | |
|---|---|
| Características físicas: | complexion: mediana, cara: ovalado, color de la piel: blanco, ojos: miel medianos, nariz: recta, boca: mediana, labios: medianos, estatura: 168cm, peso: 85kg |
| Señas particulares: | NINGUNA |
| Prendas de vestir: | botas color: cafe, pantalón color: azul, playera color: azul |
| Autoridades Competentes: | Autoridad que ingresó el reporte: FISCALÍA GENERAL DE JUSTICIA DEL ESTADO DE TAMAULIPAS. |
| Carpeta de investigación: | FGJT/FEIDDFP/NLD/UE1/00041/2026 |

La información que se visualiza de la persona desaparecida o no localizada, es recibida e integrada por las autoridades de la Federación y de las Entidades Federativas competentes, por lo que cualquier información que se visualice, puede ser con la autoridad de origen.

**Si tienes información que ayude a la localización de alguna Persona Desaparecida o No Localizada, comunicate desde México al número telefónico 800 028 7783 o WhatsApp 55 1309 9024 y proporciona toda la información que tengas.**

Gobierno de México | Gobernación (Secretaría de Gobernación) | CNB Comisión Nacional de Búsqueda

# ALERTA NACIONAL



ALERTA NACIONAL

## FICHA DE BÚSQUEDA DE PERSONA DESAPARECIDA

**DANIEL PEREZ BAUTISTA**
**Folio Único de Identificación**
**FI26-1D7734EF0-82F1-4652-B683-BBF864068B93**

**Edad al momento de la desaparición:** 29 **Edad Actual:** 33
**Lugar de nacimiento:** CHIAPAS
**Sexo:** HOMBRE **Genero:** MASCULINO
**Nacionalidad:** MEXICANA
**¿Habla español?:** SI
**Idioma o lengua indígena:** SIN DATO **Discapacidad:** SIN DATO
**Fecha de hechos:** 20/12/2021
**Fecha de percato:** 20/12/2021
**Lugar de los hechos:** CHIAPAS COMITÁN DE DOMÍNGUEZ

### DATOS

| | |
|---|---|
| Características físicas: | complexion: robusta, color de la piel: moreno, cabello: negro corto ondulado, ojos: cafés medianos, nariz: achatada, boca: grande, labios: medianos, estatura: 170cm, peso: 80kg |
| Señas particulares: | cicatriz pequeña del lado del pomulo izquierdo, cicatriz pequeña del lado del pomulo izquierdo |
| Prendas de vestir: | pantalón color: azul marino, playera color: negro, sudadera color: gris |
| Autoridades Competentes: | Autoridad que ingresó el reporte: FISCALÍA GENERAL DEL ESTADO DE CHIAPAS. |
| Carpeta de investigación: | 2034-019-0601-2021 |

La información que se visualiza de la persona desaparecida o no localizada, es recibida e integrada por las autoridades de la Federación y de las Entidades Federativas competentes, por lo que cualquier información que se visualice, puede ser con la autoridad de origen.

**Si tienes información que ayude a la localización de alguna Persona Desaparecida o No Localizada, comunicate desde México al número telefónico 800 028 7783 o WhatsApp 55 1309 9024 y proporciona toda la información que tengas.**

Gobierno de México | Gobernación | CNB COMISIÓN NACIONAL DE BÚSQUEDA

# ALERTA NACIONAL



ALERTA NACIONAL

## FICHA DE BÚSQUEDA DE PERSONA DESAPARECIDA

**EDUARDO RAMIREZ QUINTANAR**
**Folio Único de Identificación**
**FI26-15F55F963-D731-46A2-8682-F7949AA88B74**

**Edad al momento de la desaparición:** 34 **Edad Actual:** 34
**Lugar de nacimiento:** AGUASCALIENTES
**Sexo:** HOMBRE **Genero:** MASCULINO
**Nacionalidad:** MEXICANA
**¿Habla español?:** SIN DATO
**Idioma o lengua indígena:** SIN DATO **Discapacidad:** NO
**Fecha de hechos:** 13/04/2026
**Fecha de percato:** 13/04/2026
**Lugar de los hechos:** AGUASCALIENTES AGUASCALIENTES

## DATOS

| | |
|---|---|
| Características físicas: | complexion: robusta, color de la piel: moreno, estatura: 192cm, peso: 103kg |
| Señas particulares: | lunar en la parte superior del lado zquierdo del labio, |
| Prendas de vestir: | SIN DATO |
| Autoridades Competentes: | Autoridad que ingresó el reporte: COMISIÓN ESTATAL DE BÚSQUEDA DE PERSONAS DEL ESTADO DE AGUASCALIENTES. |
| Carpeta de investigación: | |

La información que se visualiza de la persona desaparecida o no localizada, es recibida e integrada por las autoridades de la Federación y de las Entidades Federativas competentes, por lo que cualquier información que se visualice, puede ser con la autoridad de origen.

**Si tienes información que ayude a la localización de alguna Persona Desaparecida o No Localizada, comunicate desde México al número telefónico 800 028 7783 o WhatsApp 55 1309 9024 y proporciona toda la información que tengas.**

Gobierno de México | Gobernación Secretaría de Gobernación | CNB Comisión Nacional de Búsqueda

# ALERTA NACIONAL



ALERTA NACIONAL

## FICHA DE BÚSQUEDA DE PERSONA DESAPARECIDA

**FRANCISCO JAVIER MADERO REYES**
**Folio Único de Identificación**
**FI26-1209AF21C-868F-41F9-86EC-4FCE941DF92E**

**Edad al momento de la desaparición:** 61 **Edad Actual:** 61
**Lugar de nacimiento:** GUERRERO
**Sexo:** HOMBRE **Genero:** MASCULINO
**Nacionalidad:** MEXICANA
**¿Habla español?:** SI
**Idioma o lengua indígena:** SIN DATO **Discapacidad:** NO
**Fecha de hechos:** 13/04/2026
**Fecha de percato:** 13/04/2026
**Lugar de los hechos:** GUERRERO ACAPULCO DE JUÁREZ

## DATOS

| | |
|---|---|
| Características físicas: | complexion: delgada, cara: redondo, color de la piel: moreno, cabello: entrecano largo ondulado, ojos: cafés medianos, boca: grande, labios: gruesos, estatura: 160cm, peso: 65kg |
| Señas particulares: | tatuaje en el brazo derecho de un dragon, tatuaje en el brazo izquierdo de la imagen de el che guevara, tatuaje en el torso de la mano izquierda una telaraña, tatuaje en la pantorrilla de la pierna derecha la figura de un rayo, cicatriz de forma lineal en la frente del lado derecho |
| Prendas de vestir: | SIN DATO |
| Autoridades Competentes: | Autoridad que ingresó el reporte: FISCALÍA GENERAL DEL ESTADO DE GUERRERO. |
| Carpeta de investigación: | 12030220400082130426 |

La información que se visualiza de la persona desaparecida o no localizada, es recibida e integrada por las autoridades de la Federación y de las Entidades Federativas competentes, por lo que cualquier información que se visualice, puede ser con la autoridad de origen.

**Si tienes información que ayude a la localización de alguna Persona Desaparecida o No Localizada, comunicate desde México al número telefónico 800 028 7783 o WhatsApp 55 1309 9024 y proporciona toda la información que tengas.**

Gobierno de México | Gobernación | CNB COMISIÓN NACIONAL DE BÚSQUEDA

# ALERTA NACIONAL



ALERTA NACIONAL

## FICHA DE BÚSQUEDA DE PERSONA DESAPARECIDA

**HERNAN LIRA RAMIREZ**
**Folio Único de Identificación**
**FI26-14D2E0991-AD88-4766-83F2-3F9F367EC442**

**Edad al momento de la desaparición:** 15 **Edad Actual:** 17
**Lugar de nacimiento:** CHIAPAS
**Sexo:** HOMBRE **Genero:** MASCULINO
**Nacionalidad:** MEXICANA
**¿Habla español?:** SI
**Idioma o lengua indígena:** SIN DATO **Discapacidad:** SIN DATO
**Fecha de hechos:** 01/08/2024
**Fecha de percato:** 01/08/2024
**Lugar de los hechos:** CHIAPAS BERRIOZÁBAL

### DATOS

| | |
|---|---|
| Características físicas: | complexion: delgada, color de la piel: moreno, cabello: negro corto liso, ojos: negros pequeños, nariz: achatada, boca: mediana, labios: medianos, estatura: 165cm, peso: 52kg |
| Señas particulares: | lunar en el sentido derecho , cicatrices en ambos brazos |
| Prendas de vestir: | pantalón color: azul |
| Autoridades Competentes: | Autoridad que ingresó el reporte: FISCALÍA GENERAL DEL ESTADO DE CHIAPAS. |
| Carpeta de investigación: | C.I. 0153-101-3003-2024 |

La información que se visualiza de la persona desaparecida o no localizada, es recibida e integrada por las autoridades de la Federación y de las Entidades Federativas competentes, por lo que cualquier información que se visualice, puede ser con la autoridad de origen.

**Si tienes información que ayude a la localización de alguna Persona Desaparecida o No Localizada, comunicate desde México al número telefónico 800 028 7783 o WhatsApp 55 1309 9024 y proporciona toda la información que tengas.**

Gobierno de México | Gobernación Secretaría de Gobernación | CNB Comisión Nacional de Búsqueda

# ALERTA NACIONAL



ALERTA NACIONAL

## FICHA DE BÚSQUEDA DE PERSONA DESAPARECIDA

**JESUS RAMON CARRASCO GUILLEN**
**Folio Único de Identificación**
**FI26-11672BB03-696F-43CA-BB0F-90A87DB419E9**

**Edad al momento de la desaparición:** 30 **Edad Actual:** 30
**Lugar de nacimiento:** SINALOA
**Sexo:** HOMBRE **Genero:** MASCULINO
**Nacionalidad:** MEXICANA
**¿Habla español?:** SI
**Idioma o lengua indígena:** SIN DATO **Discapacidad:** SI
**Fecha de hechos:** 09/04/2026
**Fecha de percato:** 09/04/2026
**Lugar de los hechos:** SINALOA ELOTA

## DATOS

| | |
|---|---|
| Características físicas: | complexion: obesa, cara: ovalado, color de la piel: blanco, cabello: negro corto ondulado, ojos: negros medianos, nariz: no recuerda, boca: pequeña, labios: gruesos, estatura: 160cm, peso: 96kg |
| Señas particulares: | lunar ubicado en la nuca |
| Prendas de vestir: | SIN DATO |
| Autoridades Competentes: | Autoridad que ingresó el reporte: COMISIÓN ESTATAL DE BÚSQUEDA DE PERSONAS EN EL ESTADO DE SINALOA. |
| Carpeta de investigación: | ELOTA/UIMP/3167/2026/CI |

La información que se visualiza de la persona desaparecida o no localizada, es recibida e integrada por las autoridades de la Federación y de las Entidades Federativas competentes, por lo que cualquier información que se visualice, puede ser con la autoridad de origen.

**Si tienes información que ayude a la localización de alguna Persona Desaparecida o No Localizada, comunicate desde México al número telefónico 800 028 7783 o WhatsApp 55 1309 9024 y proporciona toda la información que tengas.**

Gobierno de México | Gobernación Secretaría de Gobernación | CNB Comisión Nacional de Búsqueda

# ALERTA NACIONAL



ALERTA NACIONAL

## FICHA DE BÚSQUEDA DE PERSONA DESAPARECIDA

**JESUS OJEDA RAMOS**
**Folio Único de Identificación**
**FI26-1A10AF0D3-7A94-43FF-BDAD-25E1F2F039BA**

**Edad al momento de la desaparición:** 32 **Edad Actual:** 32
**Lugar de nacimiento:** GUERRERO
**Sexo:** HOMBRE **Genero:** MASCULINO
**Nacionalidad:** MEXICANA
**¿Habla español?:** SI
**Idioma o lengua indígena:** SIN DATO **Discapacidad:** NO
**Fecha de hechos:** 08/04/2026
**Fecha de percato:** 08/04/2026
**Lugar de los hechos:** GUERRERO HUAMUXTITLÁN

| DATOS | |
|---|---|
| Características físicas: | complexion: mediana, cara: redondo, color de la piel: moreno, cabello: negro corto liso, ojos: cafés medianos, nariz: recta, boca: mediana, labios: delgados, estatura: 168cm, peso: 75kg |
| Señas particulares: | tatuaje en forma de telaraña en el brazo izquierdo a la altura del codo, tatuaje en el dorso de la mano izquierda sin recordar la forma, tatuaje en cada uno de los dedos de la mano izquierda tenia una letra que conforman la palabra alma, tatuaje en forma de rosario colgante en el pecho, tatuaje en forma de muerte en la muñeca inferior derecha, tatuaje en forma de corona en el cuello lado derecho, cicatriz de cirugia en la espalda de lado izquierdo de aprox 10 cm |
| Prendas de vestir: | SIN DATO |
| Autoridades Competentes: | Autoridad que ingresó el reporte: FISCALÍA GENERAL DEL ESTADO DE GUERRERO. |
| Carpeta de investigación: | 12090480200022090426 |

La información que se visualiza de la persona desaparecida o no localizada, es recibida e integrada por las autoridades de la Federación y de las Entidades Federativas competentes, por lo que cualquier información que se visualice, puede ser con la autoridad de origen.

Gobierno de México | Gobernación | CNB COMISIÓN NACIONAL DE BÚSQUEDA

# ALERTA NACIONAL



ALERTA NACIONAL

## FICHA DE BÚSQUEDA DE PERSONA DESAPARECIDA

**JONATHAN VILLARREAL RUIZ**
**Folio Único de Identificación**
**FI26-1432E0A0B-5C57-4D22-B9CE-27CCEBEB5110**

**Edad al momento de la desaparición:** 25 **Edad Actual:** 25
**Lugar de nacimiento:** CHIAPAS
**Sexo:** HOMBRE **Genero:** MASCULINO
**Nacionalidad:** MEXICANA
**¿Habla español?:** SI
**Idioma o lengua indígena:** SIN DATO **Discapacidad:** NO
**Fecha de hechos:** 12/04/2026
**Fecha de percato:** 12/04/2026
**Lugar de los hechos:** CHIAPAS MAZATÁN

### DATOS

| | |
|---|---|
| Características físicas: | complexion: delgada, cara: ovalado, color de la piel: blanco, cabello: negro corto liso, ojos: cafés medianos, nariz: achatada, boca: mediana, labios: gruesos, estatura: 178cm, peso: 64kg |
| Señas particulares: | tatuaje en el antebrazo izquierdo san judas tadeo. |
| Prendas de vestir: | SIN DATO |
| Autoridades Competentes: | Autoridad que ingresó el reporte: FISCALÍA GENERAL DEL ESTADO DE CHIAPAS. |
| Carpeta de investigación: | 0068-054-0516-2026 |

La información que se visualiza de la persona desaparecida o no localizada, es recibida e integrada por las autoridades de la Federación y de las Entidades Federativas competentes, por lo que cualquier información que se visualice, puede ser con la autoridad de origen.

**Si tienes información que ayude a la localización de alguna Persona Desaparecida o No Localizada, comunicate desde México al número telefónico 800 028 7783 o WhatsApp 55 1309 9024 y proporciona toda la información que tengas.**

Gobierno de México | Gobernación | CNB COMISIÓN NACIONAL DE BÚSQUEDA

# ALERTA NACIONAL

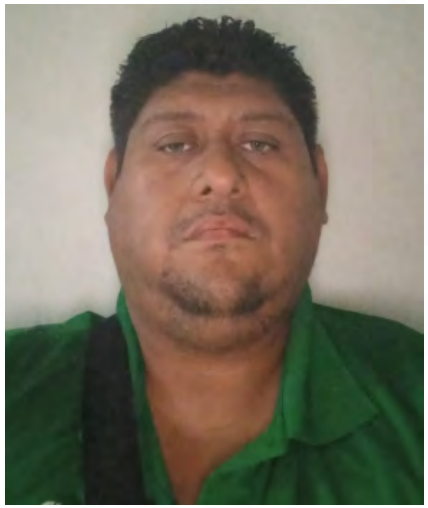

ALERTA NACIONAL

## FICHA DE BÚSQUEDA DE PERSONA DESAPARECIDA

**JORGE LUIS SANCHEZ OVALLE**
**Folio Único de Identificación**
**FI26-17A997BD1-C02E-45D0-85BB-081EFBE3072A**

**Edad al momento de la desaparición:** 37 **Edad Actual:** 39
**Lugar de nacimiento:** CHIAPAS
**Sexo:** HOMBRE **Genero:** MASCULINO
**Nacionalidad:** MEXICANA
**¿Habla español?:** SI
**Idioma o lengua indígena:** SIN DATO **Discapacidad:** SIN DATO
**Fecha de hechos:** 06/12/2023
**Fecha de percato:** 06/12/2023
**Lugar de los hechos:** CHIAPAS TUXTLA GUTIÉRREZ

### DATOS

| | |
|---|---|
| Características físicas: | complexion: robusta, cara: redondo, color de la piel: moreno, cabello: castaño claro corto ondulado, ojos: verdes medianos, nariz: recta, boca: pequeña, labios: delgados, estatura: 170cm, peso: 120kg |
| Señas particulares: | lunar en el pomulo derecho. |
| Prendas de vestir: | camisa color: azul marino, pantalón color: azul marino |
| Autoridades Competentes: | Autoridad que ingresó el reporte: FISCALÍA GENERAL DEL ESTADO DE CHIAPAS. |
| Carpeta de investigación: | 0144-101-3003-2023 |

La información que se visualiza de la persona desaparecida o no localizada, es recibida e integrada por las autoridades de la Federación y de las Entidades Federativas competentes, por lo que cualquier información que se visualice, puede ser con la autoridad de origen.

**Si tienes información que ayude a la localización de alguna Persona Desaparecida o No Localizada, comunicate desde México al número telefónico 800 028 7783 o WhatsApp 55 1309 9024 y proporciona toda la información que tengas.**

Gobierno de México | Gobernación | CNB COMISIÓN NACIONAL DE BÚSQUEDA

# ALERTA NACIONAL



ALERTA NACIONAL

## FICHA DE BÚSQUEDA DE PERSONA DESAPARECIDA

**JORGE PEREZ MATUZ**
**Folio Único de Identificación**
**FI26-14EA1034C-6FC6-4B9B-85BC-C7EC1DA08DD9**

**Edad al momento de la desaparición:** 40 **Edad Actual:** 42
**Lugar de nacimiento:** CHIAPAS
**Sexo:** HOMBRE **Genero:** SIN DATO
**Nacionalidad:** MEXICANA
**¿Habla español?:** SI
**Idioma o lengua indígena:** SIN DATO **Discapacidad:** SIN DATO
**Fecha de hechos:** 06/12/2023
**Fecha de percato:** 06/12/2023
**Lugar de los hechos:** CHIAPAS CINTALAPA

### DATOS

| | |
|---|---|
| Características físicas: | complexion: robusta, cara: ovalado, color de la piel: moreno, cabello: negro corto ondulado, ojos: cafés medianos, nariz: achatada, boca: pequeña, labios: delgados, estatura: 166cm, peso: 88kg |
| Señas particulares: | cicatriz antigua en la mano derecha en forma de raspon circular de aproximadamente de 5 centimetros de diametro. |
| Prendas de vestir: | pantalón color: azul, sudadera color: mostaza, zapatos color: negro |
| Autoridades Competentes: | Autoridad que ingresó el reporte: FISCALÍA GENERAL DEL ESTADO DE CHIAPAS. |
| Carpeta de investigación: | 0144-101-3003-2023 |

La información que se visualiza de la persona desaparecida o no localizada, es recibida e integrada por las autoridades de la Federación y de las Entidades Federativas competentes, por lo que cualquier información que se visualice, puede ser con la autoridad de origen.

**Si tienes información que ayude a la localización de alguna Persona Desaparecida o No Localizada, comunicate desde México al número telefónico 800 028 7783 o WhatsApp 55 1309 9024 y proporciona toda la información que tengas.**

Gobierno de México | Gobernación (Secretaría de Gobernación) | CNB Comisión Nacional de Búsqueda

# ALERTA NACIONAL



ALERTA NACIONAL

## FICHA DE BÚSQUEDA DE PERSONA DESAPARECIDA

**JOSE ENRIQUE NATARENO CAÑAVERAL**
**Folio Único de Identificación**
**FI26-11B77993C-9AD3-4C94-86DF-5C41747E14BE**

**Edad al momento de la desaparición:** 23 **Edad Actual:** 23
**Lugar de nacimiento:** CHIAPAS
**Sexo:** HOMBRE **Genero:** MASCULINO
**Nacionalidad:** MEXICANA
**¿Habla español?:** SI
**Idioma o lengua indígena:** SIN DATO **Discapacidad:** NO
**Fecha de hechos:** 03/04/2026
**Fecha de percato:** 03/04/2026
**Lugar de los hechos:** CHIAPAS SUCHIATE

### DATOS

| | |
|---|---|
| Características físicas: | complexion: delgada, cara: ovalado, color de la piel: moreno, cabello: negro corto liso, ojos: negros medianos, nariz: recta, boca: grande, labios: gruesos, estatura: 160cm, peso: 52kg |
| Señas particulares: | cicatriz en la ceja izquierda. |
| Prendas de vestir: | SIN DATO |
| Autoridades Competentes: | Autoridad que ingresó el reporte: FISCALÍA GENERAL DEL ESTADO DE CHIAPAS. |
| Carpeta de investigación: | 0078-087-0513-2026 |

La información que se visualiza de la persona desaparecida o no localizada, es recibida e integrada por las autoridades de la Federación y de las Entidades Federativas competentes, por lo que cualquier información que se visualice, puede ser con la autoridad de origen.

**Si tienes información que ayude a la localización de alguna Persona Desaparecida o No Localizada, comunicate desde México al número telefónico 800 028 7783 o WhatsApp 55 1309 9024 y proporciona toda la información que tengas.**

Gobierno de México | Gobernación | CNB COMISIÓN NACIONAL DE BÚSQUEDA

# ALERTA NACIONAL



## FICHA DE BÚSQUEDA DE PERSONA DESAPARECIDA

**JOSE JUAN ARIAS CORONA**
**Folio Único de Identificación**
**FI26-167D20138-971A-48E5-BDFA-840B8B7BA1B5**

**Edad al momento de la desaparición:** 39 **Edad Actual:** 39
**Lugar de nacimiento:** GUANAJUATO
**Sexo:** HOMBRE **Genero:** MASCULINO
**Nacionalidad:** MEXICANA
**¿Habla español?:** SI
**Idioma o lengua indígena:** SIN DATO **Discapacidad:** SIN DATO
**Fecha de hechos:** 28/12/2025
**Fecha de percato:** 28/12/2025
**Lugar de los hechos:** GUANAJUATO VALLE DE SANTIAGO

## DATOS

| | |
|---|---|
| Características físicas: | complexion: robusta, color de la piel: blanco, cabello: negro corto liso, boca: grande, labios: gruesos, estatura: 170cm, peso: 85kg |
| Señas particulares: | tatuaje en el brazo izquierdo rostro de un payaso , tatuaje en brazo derecho una estrella y debajo tres puntos , cicatriz en el pecho del lado izquierdo de 1 centmetro , hernia parte superior del ombligo se ve el estmago abultado |
| Prendas de vestir: | camisa color: verde, pantalón color: negro, sueter color: blanco/negro, tenis color: blanco |
| Autoridades Competentes: | Autoridad que ingresó el reporte: FISCALÍA GENERAL DEL ESTADO DE GUANAJUATO. |
| Carpeta de investigación: | 160444/2025 |

La información que se visualiza de la persona desaparecida o no localizada, es recibida e integrada por las autoridades de la Federación y de las Entidades Federativas competentes, por lo que cualquier información que se visualice, puede ser con la autoridad de origen.

**Si tienes información que ayude a la localización de alguna Persona Desaparecida o No Localizada, comunicate desde México al número telefónico 800 028 7783 o WhatsApp 55 1309 9024 y proporciona toda la información que tengas.**

ALERTA NACIONAL

Gobierno de México | Gobernación | CNB COMISIÓN NACIONAL DE BÚSQUEDA

# ALERTA NACIONAL



ALERTA NACIONAL

## FICHA DE BÚSQUEDA DE PERSONA DESAPARECIDA

**JOSE JUAN ARIAS SOLIS**
**Folio Único de Identificación**
**FI26-12C40A9B0-01DA-4891-8B76-42682EEB723B**

**Edad al momento de la desaparición:** 14 **Edad Actual:** 15
**Lugar de nacimiento:** GUANAJUATO
**Sexo:** HOMBRE **Genero:** MASCULINO
**Nacionalidad:** MEXICANA
**¿Habla español?:** SI
**Idioma o lengua indígena:** SIN DATO **Discapacidad:** NO
**Fecha de hechos:** 19/06/2025
**Fecha de percato:** 19/06/2025
**Lugar de los hechos:** GUANAJUATO VALLE DE SANTIAGO

### DATOS

| | |
|---|---|
| Características físicas: | complexion: delgada, cara: ovalado, color de la piel: moreno, cabello: negro mediano liso, ojos: cafés medianos, nariz: recta, boca: pequeña, labios: gruesos, estatura: 175cm, peso: 58kg |
| Señas particulares: | cicatriz en ceja izquierda por operacion |
| Prendas de vestir: | SIN DATO |
| Autoridades Competentes: | Autoridad que ingresó el reporte: COMISIÓN ESTATAL DE BÚSQUEDA DE PERSONAS DEL ESTADO DE GUANAJUATO. |
| Carpeta de investigación: | 76724/2025 |

La información que se visualiza de la persona desaparecida o no localizada, es recibida e integrada por las autoridades de la Federación y de las Entidades Federativas competentes, por lo que cualquier información que se visualice, puede ser con la autoridad de origen.

**Si tienes información que ayude a la localización de alguna Persona Desaparecida o No Localizada, comunicate desde México al número telefónico 800 028 7783 o WhatsApp 55 1309 9024 y proporciona toda la información que tengas.**

Gobierno de México | Gobernación Secretaría de Gobernación | CNB Comisión Nacional de Búsqueda

# ALERTA NACIONAL



ALERTA NACIONAL

## FICHA DE BÚSQUEDA DE PERSONA DESAPARECIDA

**JOSE MARIO GARCIA MORENO**
**Folio Único de Identificación**
**FI26-12A845561-82F1-4E13-830D-F5EC6912ECF1**

**Edad al momento de la desaparición:** 47 **Edad Actual:** 47
**Lugar de nacimiento:** MICHOACAN
**Sexo:** HOMBRE **Genero:** MASCULINO
**Nacionalidad:** MEXICANA
**¿Habla español?:** SI
**Idioma o lengua indígena:** SIN DATO **Discapacidad:** NO
**Fecha de hechos:** 11/04/2026
**Fecha de percato:** 11/04/2026
**Lugar de los hechos:** MICHOACAN INDAPARAPEO

### DATOS

| | |
|---|---|
| Características físicas: | complexion: delgada, cara: ovalado, color de la piel: moreno, cabello: negro corto liso, ojos: cafés pequeños, estatura: 150cm, peso: 55kg |
| Señas particulares: | tatuaje en brazo izquierdo con los nombres de lupita y cecilia |
| Prendas de vestir: | calcetin color: azul/gris, camisa color: azul, pantalón color: gris |
| Autoridades Competentes: | Autoridad que ingresó el reporte: FISCALÍA GENERAL DEL ESTADO DE MICHOACÁN. |
| Carpeta de investigación: | FEPD/14800/2026 |

La información que se visualiza de la persona desaparecida o no localizada, es recibida e integrada por las autoridades de la Federación y de las Entidades Federativas competentes, por lo que cualquier información que se visualice, puede ser con la autoridad de origen.

**Si tienes información que ayude a la localización de alguna Persona Desaparecida o No Localizada, comunicate desde México al número telefónico 800 028 7783 o WhatsApp 55 1309 9024 y proporciona toda la información que tengas.**



ALERTA NACIONAL

# FICHA DE BÚSQUEDA DE PERSONA DESAPARECIDA

## JUAN ANTONIO LOPEZ SANCHEZ
**Folio Único de Identificación**
**FI26-1BBEC11E2-68CC-4134-9EAC-F44DCFB11AF8**

**Edad al momento de la desaparición:** 34 **Edad Actual:** 34
**Lugar de nacimiento:** CHIAPAS
**Sexo:** HOMBRE **Genero:** MASCULINO
**Nacionalidad:** MEXICANA
**¿Habla español?:** SI
**Idioma o lengua indígena:** SIN DATO **Discapacidad:** SIN DATO
**Fecha de hechos:** 28/09/2025
**Fecha de percato:** 28/09/2025
**Lugar de los hechos:** CHIAPAS OCOZOCOAUTLA DE ESPINOSA

## DATOS

| | |
|---|---|
| Características físicas: | complexion: delgada, cara: ovalado, color de la piel: moreno, cabello: rubio corto liso, ojos: negros medianos, nariz: achatada, boca: mediana, labios: medianos, estatura: 175cm, peso: 70kg |
| Señas particulares: | diversos tatuajes en el brazo izquierdo., tatuaje en el cuello la imagen de un oso., tatuajes en la parte posterior del hombro derecho la figura de un bartman y tres frases en letras cursivas, , tatuaje en el brazo derecho un reloj, una mata de cafe y una copa de metal, tatuaje en el lado derecho del pecho un corazon, tatuaje en la pierna derecha un cazador de leon |
| Prendas de vestir: | pantalón color: negro, playera color: gris, tenis color: blanco |
| Autoridades Competentes: | Autoridad que ingresó el reporte: FISCALÍA GENERAL DEL ESTADO DE CHIAPAS. |
| Carpeta de investigación: | 0329-061-0423-2025 |

La información que se visualiza de la persona desaparecida o no localizada, es recibida e integrada por las autoridades de la Federación y de las Entidades Federativas competentes, por lo que cualquier información que se visualice, puede ser con la autoridad de origen.

**Si tienes información que ayude a la localización de alguna Persona Desaparecida o No Localizada, comunicate desde México al número telefónico 800 028 7783 o WhatsApp 55 1309 9024 y proporciona toda la información que tengas.**

Gobierno de México | Gobernación Secretaría de Gobernación | CNB Comisión Nacional de Búsqueda

# ALERTA NACIONAL

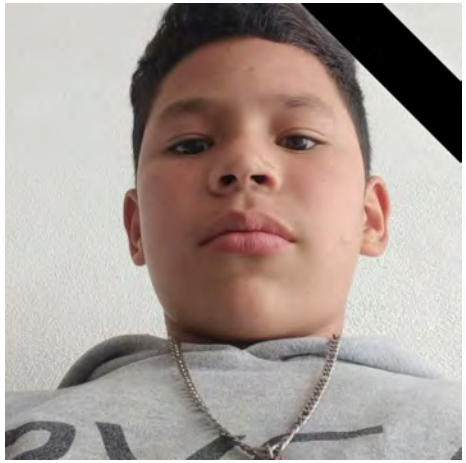

ALERTA NACIONAL

## FICHA DE BÚSQUEDA DE PERSONA DESAPARECIDA

**JUAN CARLOS MARTINEZ SAUCEDO**
**Folio Único de Identificación**
**FI26-1ECEB6BD9-ABD2-40E7-B351-4ECB6CFC9C31**

**Edad al momento de la desaparición:** 14 **Edad Actual:** 14
**Lugar de nacimiento:** DURANGO
**Sexo:** HOMBRE **Genero:** MASCULINO
**Nacionalidad:** MEXICANA
**¿Habla español?:** SIN DATO
**Idioma o lengua indígena:** SIN DATO **Discapacidad:** NO
**Fecha de hechos:** 13/04/2026
**Fecha de percato:** 13/04/2026
**Lugar de los hechos:** DURANGO DURANGO

### DATOS

| | |
|---|---|
| Características físicas: | complexion: delgada, cara: ovalado, color de la piel: blanco, cabello: negro corto ondulado, ojos: cafés grandes, nariz: recta, boca: mediana, labios: gruesos, estatura: 163cm |
| Señas particulares: | tatuaje con la figura de un fantasma en la mano derecha |
| Prendas de vestir: | pantalón color: negro, sudadera color: rojo, tenis color: negro |
| Autoridades Competentes: | Autoridad que ingresó el reporte: FISCALÍA GENERAL DEL ESTADO DE DURANGO. |
| Carpeta de investigación: | CDI/FGE/R1/DGO/5230/2026 |

La información que se visualiza de la persona desaparecida o no localizada, es recibida e integrada por las autoridades de la Federación y de las Entidades Federativas competentes, por lo que cualquier información que se visualice, puede ser con la autoridad de origen.

**Si tienes información que ayude a la localización de alguna Persona Desaparecida o No Localizada, comunicate desde México al número telefónico 800 028 7783 o WhatsApp 55 1309 9024 y proporciona toda la información que tengas.**

Gobierno de México | Gobernación | CNB COMISIÓN NACIONAL DE BÚSQUEDA

# ALERTA NACIONAL

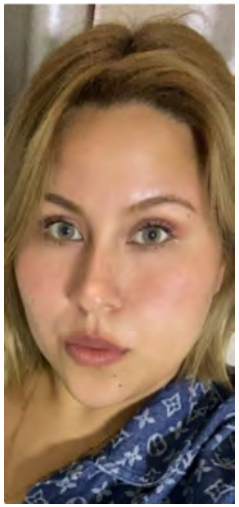

ALERTA NACIONAL

## FICHA DE BÚSQUEDA DE PERSONA DESAPARECIDA

**KARIME VALERIA ESTRADA FABIAN**
**Folio Único de Identificación**
**FI26-1C6BCC46A-18F6-413A-A940-4A72CA76E3DC**

**Edad al momento de la desaparición:** 25 **Edad Actual:** 25
**Lugar de nacimiento:** GUERRERO
**Sexo:** MUJER **Genero:** FEMENINO
**Nacionalidad:** MEXICANA
**¿Habla español?:** SI
**Idioma o lengua indígena:** SIN DATO **Discapacidad:** NO
**Fecha de hechos:** 19/03/2026
**Fecha de percato:** 19/03/2026
**Lugar de los hechos:** GUERRERO IGUALA DE LA INDEPENDENCIA

### DATOS

| | |
|---|---|
| Características físicas: | complexion: robusta, cara: ovalado, color de la piel: blanco, ojos: cafés pequeños, nariz: recta, boca: pequeña, labios: delgados, estatura: 168cm, peso: 96kg |
| Señas particulares: | tatuaje en el glutelo derecho de una cereza, tatuaje de una copa en la mano derecha, cicatriz de cesarea, lunares en la barbilla |
| Prendas de vestir: | tenis, vestido |
| Autoridades Competentes: | Autoridad que ingresó el reporte: PORTAL. |
| Carpeta de investigación: | SIN DATO |

La información que se visualiza de la persona desaparecida o no localizada, es recibida e integrada por las autoridades de la Federación y de las Entidades Federativas competentes, por lo que cualquier información que se visualice, puede ser con la autoridad de origen.

**Si tienes información que ayude a la localización de alguna Persona Desaparecida o No Localizada, comunicate desde México al número telefónico 800 028 7783 o WhatsApp 55 1309 9024 y proporciona toda la información que tengas.**

Gobierno de México | Gobernación | CNB COMISIÓN NACIONAL DE BÚSQUEDA

# ALERTA NACIONAL

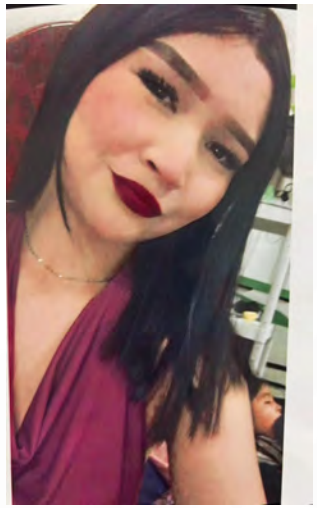

ALERTA NACIONAL

## FICHA DE BÚSQUEDA DE PERSONA DESAPARECIDA

**LESLYE JACQUELINE RAMIREZ ALVAREZ**
**Folio Único de Identificación**
**FI26-1D021C922-1879-4341-90A8-FA77AB0023BC**

**Edad al momento de la desaparición:** 16 **Edad Actual:** 16
**Lugar de nacimiento:** NAYARIT
**Sexo:** MUJER **Genero:** FEMENINO
**Nacionalidad:** MEXICANA
**¿Habla español?:** SI
**Idioma o lengua indígena:** SIN DATO **Discapacidad:** NO
**Fecha de hechos:** 13/04/2026
**Fecha de percato:** 14/04/2026
**Lugar de los hechos:** NAYARIT TEPIC

## DATOS

| | |
|---|---|
| Características físicas: | complexion: delgada, cara: redondo, color de la piel: blanco, cabello: negro mediano liso, ojos: cafés medianos, nariz: recta, boca: mediana, labios: medianos, estatura: 159cm, peso: 50kg |
| Señas particulares: | tatuaje en la columna en forma vertical |
| Prendas de vestir: | SIN DATO |
| Autoridades Competentes: | Autoridad que ingresó el reporte: FISCALÍA GENERAL DEL ESTADO DE NAYARIT. |
| Carpeta de investigación: | NAY/TEP/III/CI/01774/2026 |

La información que se visualiza de la persona desaparecida o no localizada, es recibida e integrada por las autoridades de la Federación y de las Entidades Federativas competentes, por lo que cualquier información que se visualice, puede ser con la autoridad de origen.

**Si tienes información que ayude a la localización de alguna Persona Desaparecida o No Localizada, comunicate desde México al número telefónico 800 028 7783 o WhatsApp 55 1309 9024 y proporciona toda la información que tengas.**

Gobierno de México | Gobernación | CNB COMISIÓN NACIONAL DE BÚSQUEDA

# ALERTA NACIONAL

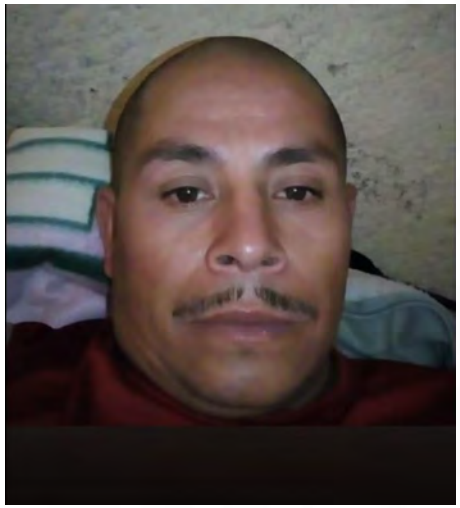

## FICHA DE BÚSQUEDA DE PERSONA DESAPARECIDA

**LUIS ALBERTO SOLANO SANGABRIEL**
**Folio Único de Identificación**
**FI26-1BF25C285-1F3F-4B6B-BB91-1F5A5D6EF675**

**Edad al momento de la desaparición:** 53 **Edad Actual:** 53
**Lugar de nacimiento:** VERACRUZ
**Sexo:** HOMBRE **Genero:** MASCULINO
**Nacionalidad:** MEXICANA
**¿Habla español?:** SIN DATO
**Idioma o lengua indígena:** SIN DATO **Discapacidad:** NO
**Fecha de hechos:** 07/04/2026
**Fecha de percato:** 07/04/2026
**Lugar de los hechos:** VERACRUZ CHICONQUIACO

### DATOS

| | |
|---|---|
| Características físicas: | complexion: delgada, cara: cuadrado, color de la piel: moreno, ojos: negros medianos, nariz: recta, boca: mediana, labios: gruesos, estatura: 160cm, peso: 70kg |
| Señas particulares: | -cicatriz espalda baja debido a una cirujia realizada de media espalda a espalda baja, en donde colocaron metal |
| Prendas de vestir: | SIN DATO |
| Autoridades Competentes: | Autoridad que ingresó el reporte: FISCALÍA GENERAL DEL ESTADO DE VERACRUZ DE IGNACIO DE LA LLAVE. |
| Carpeta de investigación: | XAL/FIM/FEADPD/75/2026 |

La información que se visualiza de la persona desaparecida o no localizada, es recibida e integrada por las autoridades de la Federación y de las Entidades Federativas competentes, por lo que cualquier información que se visualice, puede ser con la autoridad de origen.

**Si tienes información que ayude a la localización de alguna Persona Desaparecida o No Localizada, comunicate desde México al número telefónico 800 028 7783 o WhatsApp 55 1309 9024 y proporciona toda la información que tengas.**

ALERTA NACIONAL

Gobierno de México | Gobernación | CNB COMISIÓN NACIONAL DE BÚSQUEDA

# ALERTA NACIONAL



ALERTA NACIONAL

## FICHA DE BÚSQUEDA DE PERSONA DESAPARECIDA

**LUIS EMMANUEL NANGA PEREZ**
**Folio Único de Identificación**
**FI26-1AC64D35A-EFAA-4FF9-9448-262A6639951D**

**Edad al momento de la desaparición:** 19 **Edad Actual:** 21
**Lugar de nacimiento:** CHIAPAS
**Sexo:** HOMBRE **Genero:** MASCULINO
**Nacionalidad:** MEXICANA
**¿Habla español?:** SI
**Idioma o lengua indígena:** SIN DATO **Discapacidad:** SIN DATO
**Fecha de hechos:** 28/01/2024
**Fecha de percato:** 28/02/2024
**Lugar de los hechos:** CHIAPAS CHIAPA DE CORZO

## DATOS

| | |
|---|---|
| Características físicas: | complexion: delgada, color de la piel: moreno, cabello: negro corto liso, ojos: cafés medianos, nariz: recta, boca: grande, labios: gruesos, estatura: 174cm, peso: 60kg |
| Señas particulares: | en la pierna derecha en forma de triangulo, verruga en el brazo derecho a la altura del antebrazo |
| Prendas de vestir: | playera color: gris, shorts color: negro |
| Autoridades Competentes: | Autoridad que ingresó el reporte: FISCALÍA GENERAL DEL ESTADO DE CHIAPAS. |
| Carpeta de investigación: | C.I. 0006-101-3003-2025 |

La información que se visualiza de la persona desaparecida o no localizada, es recibida e integrada por las autoridades de la Federación y de las Entidades Federativas competentes, por lo que cualquier información que se visualice, puede ser con la autoridad de origen.

**Si tienes información que ayude a la localización de alguna Persona Desaparecida o No Localizada, comunicate desde México al número telefónico 800 028 7783 o WhatsApp 55 1309 9024 y proporciona toda la información que tengas.**

Gobierno de México | Gobernación Secretaría de Gobernación | CNB Comisión Nacional de Búsqueda

# ALERTA NACIONAL

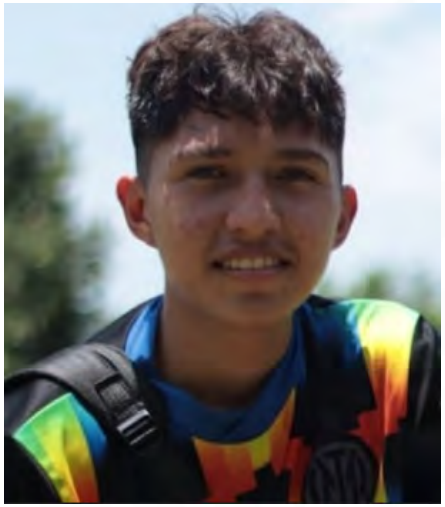

ALERTA NACIONAL

## FICHA DE BÚSQUEDA DE PERSONA DESAPARECIDA

**MARVIN VALENTIN NANGA PEREZ**
**Folio Único de Identificación**
**FI26-1784838DD-C563-4AD7-9340-2897D0C87D6D**

**Edad al momento de la desaparición:** 16 **Edad Actual:** 18
**Lugar de nacimiento:** CHIAPAS
**Sexo:** HOMBRE **Genero:** MASCULINO
**Nacionalidad:** MEXICANA
**¿Habla español?:** SI
**Idioma o lengua indígena:** SIN DATO **Discapacidad:** SIN DATO
**Fecha de hechos:** 28/02/2024
**Fecha de percato:** 28/03/2024
**Lugar de los hechos:** CHIAPAS CHIAPA DE CORZO

| DATOS | |
|---|---|
| Características físicas: | complexion: delgada, cara: redondo, color de la piel: blanco, cabello: castaño claro corto ondulado, ojos: cafés grandes, nariz: alomada, boca: grande, labios: gruesos, estatura: 178cm, peso: 53kg |
| Señas particulares: | dos lunares arriba del labio de lado derecho. |
| Prendas de vestir: | shorts color: azul/amarillo |
| Autoridades Competentes: | Autoridad que ingresó el reporte: FISCALÍA GENERAL DEL ESTADO DE CHIAPAS. |
| Carpeta de investigación: | C.I. 0006-101-3003-2025 |

La información que se visualiza de la persona desaparecida o no localizada, es recibida e integrada por las autoridades de la Federación y de las Entidades Federativas competentes, por lo que cualquier información que se visualice, puede ser con la autoridad de origen.

**Si tienes información que ayude a la localización de alguna Persona Desaparecida o No Localizada, comunicate desde México al número telefónico 800 028 7783 o WhatsApp 55 1309 9024 y proporciona toda la información que tengas.**

Gobierno de México | Gobernación Secretaría de Gobernación | CNB Comisión Nacional de Búsqueda

# ALERTA NACIONAL



ALERTA NACIONAL

## FICHA DE BÚSQUEDA DE PERSONA DESAPARECIDA

**OSCAR BENJAMIN PEREZ SANCHEZ**
**Folio Único de Identificación**
**FI26-17ED956FD-1E52-4CEC-A2BB-E58750A3CF1B**

**Edad al momento de la desaparición:** 40 **Edad Actual:** 48
**Lugar de nacimiento:** GUANAJUATO
**Sexo:** HOMBRE **Genero:** MASCULINO
**Nacionalidad:** MEXICANA
**¿Habla español?:** SI
**Idioma o lengua indígena:** SIN DATO **Discapacidad:** NO
**Fecha de hechos:** 31/05/2018
**Fecha de percato:** 31/05/2018
**Lugar de los hechos:** GUANAJUATO LEÓN

### DATOS

| | |
|---|---|
| Características físicas: | complexion: delgada, cara: ovalado, color de la piel: moreno, cabello: negro corto ondulado, ojos: cafés medianos, nariz: achatada, boca: pequeña, labios: delgados, estatura: 180cm, peso: 60kg |
| Señas particulares: | piernas y pecho, piernas y pecho, perforacion en una de sus orejas sin especificar lado, 3 cicatrices en su cabeza de 2cms |
| Prendas de vestir: | pantalón color: beige, playera color: rojo |
| Autoridades Competentes: | Autoridad que ingresó el reporte: FISCALÍA GENERAL DEL ESTADO DE GUANAJUATO. |
| Carpeta de investigación: | 43611/2020 |

La información que se visualiza de la persona desaparecida o no localizada, es recibida e integrada por las autoridades de la Federación y de las Entidades Federativas competentes, por lo que cualquier información que se visualice, puede ser con la autoridad de origen.

**Si tienes información que ayude a la localización de alguna Persona Desaparecida o No Localizada, comunicate desde México al número telefónico 800 028 7783 o WhatsApp 55 1309 9024 y proporciona toda la información que tengas.**

Gobierno de México | Gobernación | CNB COMISIÓN NACIONAL DE BÚSQUEDA

# ALERTA NACIONAL



ALERTA NACIONAL

## FICHA DE BÚSQUEDA DE PERSONA DESAPARECIDA

**RADU PEREZ BAUTISTA**
**Folio Único de Identificación**
**FI26-14BEF13C1-A4EC-4966-8F3E-10CB0D8E7C74**

**Edad al momento de la desaparición:** 36 **Edad Actual:** SIN FECHA DE NACIMIENTO
**Lugar de nacimiento:** CHIAPAS
**Sexo:** HOMBRE **Genero:** MASCULINO
**Nacionalidad:** MEXICANA
**¿Habla español?:** SI
**Idioma o lengua indígena:** SIN DATO **Discapacidad:** SIN DATO
**Fecha de hechos:** 20/12/2021
**Fecha de percato:** 20/12/2021
**Lugar de los hechos:** CHIAPAS COMITÁN DE DOMÍNGUEZ

### DATOS

| | |
|---|---|
| Características físicas: | complexion: robusta, color de la piel: blanco, ojos: cafés pequeños, nariz: achatada, boca: mediana, labios: delgados, estatura: 160cm, peso: 106kg |
| Señas particulares: | cicatriz pequeña en el pomulo izquierdo. |
| Prendas de vestir: | camisola color: verde, pantalón color: azul marino, playera color: rojo, zapatos color: negro |
| Autoridades Competentes: | Autoridad que ingresó el reporte: FISCALÍA GENERAL DEL ESTADO DE CHIAPAS. |
| Carpeta de investigación: | 2034-019-0601-2022 |

La información que se visualiza de la persona desaparecida o no localizada, es recibida e integrada por las autoridades de la Federación y de las Entidades Federativas competentes, por lo que cualquier información que se visualice, puede ser con la autoridad de origen.

**Si tienes información que ayude a la localización de alguna Persona Desaparecida o No Localizada, comunicate desde México al número telefónico 800 028 7783 o WhatsApp 55 1309 9024 y proporciona toda la información que tengas.**

Gobierno de México | Gobernación | CNB COMISIÓN NACIONAL DE BÚSQUEDA

# ALERTA NACIONAL



ALERTA NACIONAL

## FICHA DE BÚSQUEDA DE PERSONA DESAPARECIDA

**RENE PEREZ AGUILAR**
**Folio Único de Identificación**
**FI26-1F636EA10-2F46-49DE-B4BB-C7A326D44E12**

**Edad al momento de la desaparición:** 34 **Edad Actual:** 34
**Lugar de nacimiento:** TAMAULIPAS
**Sexo:** HOMBRE **Genero:** MASCULINO
**Nacionalidad:** MEXICANA
**¿Habla español?:** SI
**Idioma o lengua indígena:** SIN DATO **Discapacidad:** NO
**Fecha de hechos:** 09/04/2026
**Fecha de percato:** 09/04/2026
**Lugar de los hechos:** TAMAULIPAS VICTORIA

### DATOS

| | |
|---|---|
| Características físicas: | complexion: delgada, cara: ovalado, color de la piel: moreno, ojos: negros medianos, labios: delgados |
| Señas particulares: | NINGUNA |
| Prendas de vestir: | SIN DATO |
| Autoridades Competentes: | Autoridad que ingresó el reporte: FISCALÍA GENERAL DE JUSTICIA DEL ESTADO DE TAMAULIPAS. |
| Carpeta de investigación: | FGJT/FEIDDFP/VIC/UE1/00077/2026 |

La información que se visualiza de la persona desaparecida o no localizada, es recibida e integrada por las autoridades de la Federación y de las Entidades Federativas competentes, por lo que cualquier información que se visualice, puede ser con la autoridad de origen.

**Si tienes información que ayude a la localización de alguna Persona Desaparecida o No Localizada, comunicate desde México al número telefónico 800 028 7783 o WhatsApp 55 1309 9024 y proporciona toda la información que tengas.**




ALERTA NACIONAL

# FICHA DE BÚSQUEDA DE PERSONA DESAPARECIDA

## ROBERTO OMIR GARCIA SANTOS
**Folio Único de Identificación**
**FI26-1888BB63F-DF85-4EE0-A5C6-26BEBA9B69F9**

**Edad al momento de la desaparición:** 25 **Edad Actual:** 25
**Lugar de nacimiento:** GUERRERO
**Sexo:** HOMBRE **Genero:** MASCULINO
**Nacionalidad:** MEXICANA
**¿Habla español?:** SI
**Idioma o lengua indígena:** SIN DATO **Discapacidad:** NO
**Fecha de hechos:** 09/04/2026
**Fecha de percato:** 09/04/2026
**Lugar de los hechos:** GUERRERO CHILPANCINGO DE LOS BRAVO

## DATOS

| | |
|---|---|
| Características físicas: | complexion: delgada, cara: ovalado, color de la piel: moreno, cabello: negro corto ondulado, ojos: negros medianos, boca: mediana, labios: delgados, estatura: 170cm, peso: 60kg |
| Señas particulares: | tatuaje en el cuello en forma de alas de angel que abarca todo el cuello, tatuaje en el antebrazo derecho con el nombre de yolanda, tatuaje en el antebrazo izquierdo con el nombre de aleyda, tatuaje en la muñeca izquierda con la forma de cara de payaso, cicatriz en el brazo izquierdo por operacion de fractura de brazo |
| Prendas de vestir: | SIN DATO |
| Autoridades Competentes: | Autoridad que ingresó el reporte: FISCALÍA GENERAL DEL ESTADO DE GUERRERO. |
| Carpeta de investigación: | 12022510600074120426 |

La información que se visualiza de la persona desaparecida o no localizada, es recibida e integrada por las autoridades de la Federación y de las Entidades Federativas competentes, por lo que cualquier información que se visualice, puede ser con la autoridad de origen.

**Si tienes información que ayude a la localización de alguna Persona Desaparecida o No Localizada, comunicate desde México al número telefónico 800 028 7783 o WhatsApp 55 1309 9024 y proporciona toda la información que tengas.**

Gobierno de México | Gobernación (Secretaría de Gobernación) | CNB Comisión Nacional de Búsqueda

# ALERTA NACIONAL



ALERTA NACIONAL

## FICHA DE BÚSQUEDA DE PERSONA DESAPARECIDA

**RODOLFO GARCIA HERNANDEZ**
**Folio Único de Identificación**
**FI26-18137CE00-5883-402F-AC39-D08A230EF505**

**Edad al momento de la desaparición:** 39 **Edad Actual:** 39
**Lugar de nacimiento:** GUERRERO
**Sexo:** HOMBRE **Genero:** MASCULINO
**Nacionalidad:** MEXICANA
**¿Habla español?:** SI
**Idioma o lengua indígena:** SIN DATO **Discapacidad:** NO
**Fecha de hechos:** 10/04/2026
**Fecha de percato:** 10/04/2026
**Lugar de los hechos:** GUERRERO ACAPULCO DE JUÁREZ

## DATOS

| | |
|---|---|
| Características físicas: | complexion: robusta, cara: ovalado, color de la piel: moreno, cabello: negro corto liso, ojos: cafés grandes, nariz: achatada, boca: mediana, labios: delgados, estatura: 160cm, peso: 70kg |
| Señas particulares: | cicatriz grande de abajo del ojo del lado derecho, presenta amputacion de todos los dedos de mano izquierda, tatuaje en la zona del bicep izquierdo en forma de una pulsera, tatuaje que abarca toda el area de la espalda en forma de unas alas de angel |
| Prendas de vestir: | SIN DATO |
| Autoridades Competentes: | Autoridad que ingresó el reporte: FISCALÍA GENERAL DEL ESTADO DE GUERRERO. |
| Carpeta de investigación: | 12022510800075120426 |

La información que se visualiza de la persona desaparecida o no localizada, es recibida e integrada por las autoridades de la Federación y de las Entidades Federativas competentes, por lo que cualquier información que se visualice, puede ser con la autoridad de origen.

**Si tienes información que ayude a la localización de alguna Persona Desaparecida o No Localizada, comunicate desde México al número telefónico 800 028 7783 o WhatsApp 55 1309 9024 y proporciona toda la información que tengas.**

Gobierno de México | Gobernación | CNB COMISIÓN NACIONAL DE BÚSQUEDA

# ALERTA NACIONAL



ALERTA NACIONAL

## FICHA DE BÚSQUEDA DE PERSONA DESAPARECIDA

**VICTOR ANTONIO RAMIREZ LOPEZ**
**Folio Único de Identificación**
**FI26-1A7452F1C-A13E-42EF-8453-E42203AB4B07**

**Edad al momento de la desaparición:** 26 **Edad Actual:** 26
**Lugar de nacimiento:** CHIAPAS
**Sexo:** HOMBRE **Genero:** MASCULINO
**Nacionalidad:** MEXICANA
**¿Habla español?:** SI
**Idioma o lengua indígena:** SIN DATO **Discapacidad:** NO
**Fecha de hechos:** 12/04/2026
**Fecha de percato:** 12/04/2026
**Lugar de los hechos:** CHIAPAS CINTALAPA

### DATOS

| | |
|---|---|
| Características físicas: | complexion: delgada, cara: ovalado, color de la piel: moreno, cabello: negro corto liso, ojos: cafés medianos, nariz: achatada, boca: grande, labios: gruesos, estatura: 167cm, peso: 65kg |
| Señas particulares: | tiene hiperactividad |
| Prendas de vestir: | SIN DATO |
| Autoridades Competentes: | Autoridad que ingresó el reporte: COMISIÓN ESTATAL DE BÚSQUEDA DE PERSONAS DEL ESTADO DE CHIAPAS. |
| Carpeta de investigación: | 01S/CEPB/211/2026 |

La información que se visualiza de la persona desaparecida o no localizada, es recibida e integrada por las autoridades de la Federación y de las Entidades Federativas competentes, por lo que cualquier información que se visualice, puede ser con la autoridad de origen.

**Si tienes información que ayude a la localización de alguna Persona Desaparecida o No Localizada, comunicate desde México al número telefónico 800 028 7783 o WhatsApp 55 1309 9024 y proporciona toda la información que tengas.**

Gobierno de México | Gobernación | CNB Comisión Nacional de Búsqueda

# ALERTA NACIONAL




ALERTA NACIONAL

## FICHA DE BÚSQUEDA DE PERSONA DESAPARECIDA

**VIVIAN ARIADNE GONZALEZ JIMENEZ**
**Folio Único de Identificación**
**FI26-1C5707DE8-9391-4F89-87B0-CA20B06AB236**

**Edad al momento de la desaparición:** 18 **Edad Actual:** 18
**Lugar de nacimiento:** VERACRUZ
**Sexo:** MUJER **Genero:** FEMENINO
**Nacionalidad:** MEXICANA
**¿Habla español?:** SI
**Idioma o lengua indígena:** SIN DATO **Discapacidad:** NO
**Fecha de hechos:** 14/04/2026
**Fecha de percato:** 14/04/2026
**Lugar de los hechos:** VERACRUZ MINATITLÁN

### DATOS

| | |
|---|---|
| Características físicas: | complexion: robusta, cara: ovalado, color de la piel: moreno, cabello: negro largo liso, ojos: cafés pequeños, nariz: achatada, boca: grande, labios: gruesos, estatura: 154cm, peso: 60kg |
| Señas particulares: | lunar de carne pequeño como la cabeza de un cerillo en la frente |
| Prendas de vestir: | SIN DATO |
| Autoridades Competentes: | Autoridad que ingresó el reporte: FISCALÍA GENERAL DEL ESTADO DE VERACRUZ DE IGNACIO DE LA LLAVE. |
| Carpeta de investigación: | CTZ/FIM/FEADPD/63/2026 |

La información que se visualiza de la persona desaparecida o no localizada, es recibida e integrada por las autoridades de la Federación y de las Entidades Federativas competentes, por lo que cualquier información que se visualice, puede ser con la autoridad de origen.

**Si tienes información que ayude a la localización de alguna Persona Desaparecida o No Localizada, comunicate desde México al número telefónico 800 028 7783 o WhatsApp 55 1309 9024 y proporciona toda la información que tengas.**

Gobierno de México | Gobernación | CNB COMISIÓN NACIONAL DE BÚSQUEDA

# ALERTA NACIONAL



## FICHA DE BÚSQUEDA DE PERSONA DESAPARECIDA

**ABUNDIO VEGA AYON**
**Folio Único de Identificación**
**FI26-1395CC1E0-9FAF-4157-BA3C-4B377990A182**

**Edad al momento de la desaparición:** 54 **Edad Actual:** 55
**Lugar de nacimiento:** SINALOA
**Sexo:** HOMBRE **Genero:** MASCULINO
**Nacionalidad:** MEXICANA
**¿Habla español?:** SI
**Idioma o lengua indígena:** SIN DATO **Discapacidad:** NO
**Fecha de hechos:** 05/04/2026
**Fecha de percato:** 05/04/2026
**Lugar de los hechos:** SINALOA MAZATLÁN

| DATOS | |
|---|---|
| Características físicas: | complexion: delgada, cara: ovalado, color de la piel: moreno, cabello: negro corto liso, ojos: cafés medianos, nariz: recta, boca: grande, labios: medianos, estatura: 165cm, peso: 70kg |
| Señas particulares: | una cicatriz en el labio inferior derecho, otra ms en la frente del lado derecho y otra en el tobillo del lado derecho |
| Prendas de vestir: | SIN DATO |
| Autoridades Competentes: | Autoridad que ingresó el reporte: FISCALÍA GENERAL DEL ESTADO DE SINALOA. |
| Carpeta de investigación: | MAZTL/FEDFP/003132/2026/CI |

La información que se visualiza de la persona desaparecida o no localizada, es recibida e integrada por las autoridades de la Federación y de las Entidades Federativas competentes, por lo que cualquier información que se visualice, puede ser con la autoridad de origen.

**Si tienes información que ayude a la localización de alguna Persona Desaparecida o No Localizada, comunicate desde México al número telefónico 800 028 7783 o WhatsApp 55 1309 9024 y proporciona toda la información que tengas.**

ALERTA NACIONAL

Gobierno de México | Gobernación | CNB COMISIÓN NACIONAL DE BÚSQUEDA

# ALERTA NACIONAL



## FICHA DE BÚSQUEDA DE PERSONA DESAPARECIDA

**ALICIA PABLO BARTOLO**
**Folio Único de Identificación**
**FI26-174147E22-E4A9-4ADD-9CCF-12DB933285E8**

**Edad al momento de la desaparición:** 3 **Edad Actual:** 3
**Lugar de nacimiento:** GUERRERO
**Sexo:** MUJER **Genero:** FEMENINO
**Nacionalidad:** MEXICANA
**¿Habla español?:** SI
**Idioma o lengua indígena:** SIN DATO **Discapacidad:** NO
**Fecha de hechos:** 07/04/2026
**Fecha de percato:** 07/04/2026
**Lugar de los hechos:** GUERRERO PUNGARABATO

| DATOS | |
|---|---|
| Características físicas: | complexion: delgada, cara: redondo, color de la piel: moreno, cabello: negro corto liso, ojos: negros pequeños, nariz: achatada, boca: mediana, labios: delgados, estatura: 50cm, peso: 20kg |
| Señas particulares: | dientes superiores frontales ligeramente separados |
| Prendas de vestir: | SIN DATO |
| Autoridades Competentes: | Autoridad que ingresó el reporte: FISCALÍA GENERAL DEL ESTADO DE GUERRERO. |
| Carpeta de investigación: | 12110510500086090426 |

La información que se visualiza de la persona desaparecida o no localizada, es recibida e integrada por las autoridades de la Federación y de las Entidades Federativas competentes, por lo que cualquier información que se visualice, puede ser con la autoridad de origen.

**Si tienes información que ayude a la localización de alguna Persona Desaparecida o No Localizada, comunicate desde México al número telefónico 800 028 7783 o WhatsApp 55 1309 9024 y proporciona toda la información que tengas.**

ALERTA NACIONAL

Gobierno de México | Gobernación | CNB COMISIÓN NACIONAL DE BÚSQUEDA

# ALERTA NACIONAL



ALERTA NACIONAL

## FICHA DE BÚSQUEDA DE PERSONA DESAPARECIDA

**CARLOS DANIEL GONZALEZ OLMOS**
**Folio Único de Identificación**
**FI26-1FBA22F50-1E6C-4F8D-A45C-7EF300C63F87**

**Edad al momento de la desaparición:** 15 **Edad Actual:** 15
**Lugar de nacimiento:** CHIAPAS
**Sexo:** HOMBRE **Genero:** MASCULINO
**Nacionalidad:** MEXICANA
**¿Habla español?:** SI
**Idioma o lengua indígena:** SIN DATO **Discapacidad:** NO
**Fecha de hechos:** 11/04/2026
**Fecha de percato:** 11/04/2026
**Lugar de los hechos:** CHIAPAS SAN CRISTÓBAL DE LAS CASAS

### DATOS

| | |
|---|---|
| Características físicas: | complexion: delgada, cara: ovalado, color de la piel: moreno, cabello: castaño oscuro corto liso, ojos: cafés grandes, boca: mediana, labios: delgados, estatura: 170cm, peso: 65kg |
| Señas particulares: | acne en el rostro. |
| Prendas de vestir: | SIN DATO |
| Autoridades Competentes: | Autoridad que ingresó el reporte: FISCALÍA GENERAL DEL ESTADO DE CHIAPAS. |
| Carpeta de investigación: | 0332-078-0305-2026 |

La información que se visualiza de la persona desaparecida o no localizada, es recibida e integrada por las autoridades de la Federación y de las Entidades Federativas competentes, por lo que cualquier información que se visualice, puede ser con la autoridad de origen.

**Si tienes información que ayude a la localización de alguna Persona Desaparecida o No Localizada, comunicate desde México al número telefónico 800 028 7783 o WhatsApp 55 1309 9024 y proporciona toda la información que tengas.**

Gobierno de México | Gobernación | CNB COMISIÓN NACIONAL DE BÚSQUEDA

# ALERTA NACIONAL

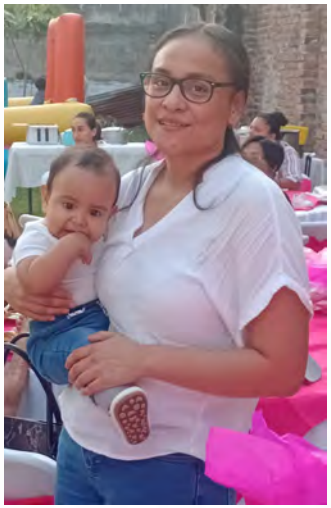

ALERTA NACIONAL

## FICHA DE BÚSQUEDA DE PERSONA DESAPARECIDA

**CITLALLI LOPEZ MARTINEZ**
**Folio Único de Identificación**
**FI26-1D591A550-789A-4860-9669-728878282721**

**Edad al momento de la desaparición:** 26 **Edad Actual:** 26
**Lugar de nacimiento:** VERACRUZ
**Sexo:** MUJER **Genero:** FEMENINO
**Nacionalidad:** MEXICANA
**¿Habla español?:** SI
**Idioma o lengua indígena:** SIN DATO **Discapacidad:** NO
**Fecha de hechos:** 13/03/2026
**Fecha de percato:** 13/03/2026
**Lugar de los hechos:** VERACRUZ ALTO LUCERO DE GUTIÉRREZ BARRIOS

## DATOS

| | |
|---|---|
| Características físicas: | complexion: delgada, color de la piel: moreno, cabello: castaño oscuro mediano liso, ojos: cafés medianos, nariz: achatada, boca: mediana, labios: delgados, estatura: 160cm, peso: 68kg |
| Señas particulares: | lunar detras de la oreja |
| Prendas de vestir: | SIN DATO |
| Autoridades Competentes: | Autoridad que ingresó el reporte: FISCALÍA GENERAL DEL ESTADO DE VERACRUZ DE IGNACIO DE LA LLAVE. |
| Carpeta de investigación: | XAL/FIM/FEADPD/076/2026 |

La información que se visualiza de la persona desaparecida o no localizada, es recibida e integrada por las autoridades de la Federación y de las Entidades Federativas competentes, por lo que cualquier información que se visualice, puede ser con la autoridad de origen.

**Si tienes información que ayude a la localización de alguna Persona Desaparecida o No Localizada, comunicate desde México al número telefónico 800 028 7783 o WhatsApp 55 1309 9024 y proporciona toda la información que tengas.**

Gobierno de México | Gobernación Secretaría de Gobernación | CNB Comisión Nacional de Búsqueda

# ALERTA NACIONAL



## FICHA DE BÚSQUEDA DE PERSONA DESAPARECIDA

**ESCANDRA ESPER ABDALA SANTOS**
**Folio Único de Identificación**
**FI26-1766061BD-5421-4CF5-BFAE-775B908586B6**

**Edad al momento de la desaparición:** 14 **Edad Actual:** 14
**Lugar de nacimiento:** CHIAPAS
**Sexo:** MUJER **Genero:** FEMENINO
**Nacionalidad:** MEXICANA
**¿Habla español?:** SI
**Idioma o lengua indígena:** SIN DATO **Discapacidad:** NO
**Fecha de hechos:** 08/04/2026
**Fecha de percato:** 08/04/2026
**Lugar de los hechos:** CHIAPAS ARRIAGA

### DATOS

| | |
|---|---|
| Características físicas: | complexion: mediana, cara: ovalado, color de la piel: moreno, cabello: negro mediano ondulado, ojos: negros medianos, nariz: achatada, boca: mediana, labios: medianos, estatura: 160cm, peso: 75kg |
| Señas particulares: | cicatriz en la frente. |
| Prendas de vestir: | SIN DATO |
| Autoridades Competentes: | Autoridad que ingresó el reporte: FISCALÍA GENERAL DEL ESTADO DE CHIAPAS. |
| Carpeta de investigación: | 0083-009-0714-2026 |

La información que se visualiza de la persona desaparecida o no localizada, es recibida e integrada por las autoridades de la Federación y de las Entidades Federativas competentes, por lo que cualquier información que se visualice, puede ser con la autoridad de origen.

**Si tienes información que ayude a la localización de alguna Persona Desaparecida o No Localizada, comunicate desde México al número telefónico 800 028 7783 o WhatsApp 55 1309 9024 y proporciona toda la información que tengas.**

ALERTA NACIONAL

Gobierno de México | Gobernación | CNB COMISIÓN NACIONAL DE BÚSQUEDA

# ALERTA NACIONAL



ALERTA NACIONAL

## FICHA DE BÚSQUEDA DE PERSONA DESAPARECIDA

**GIOVANY CALVA VALENCIA**
**Folio Único de Identificación**
**FI26-1B04890BB-0C23-4292-BE64-F4251DBC057C**

**Edad al momento de la desaparición:** 31 **Edad Actual:** 31
**Lugar de nacimiento:** TAMAULIPAS
**Sexo:** HOMBRE **Genero:** MASCULINO
**Nacionalidad:** MEXICANA
**¿Habla español?:** SI
**Idioma o lengua indígena:** SIN DATO **Discapacidad:** NO
**Fecha de hechos:** 03/04/2026
**Fecha de percato:** 03/04/2026
**Lugar de los hechos:** TAMAULIPAS HIDALGO

| DATOS | |
|---|---|
| Características físicas: | complexion: mediana, cara: redondo, color de la piel: trigueño, ojos: negros medianos, nariz: recta, boca: mediana |
| Señas particulares: | NINGUNA |
| Prendas de vestir: | SIN DATO |
| Autoridades Competentes: | Autoridad que ingresó el reporte: FISCALÍA GENERAL DE JUSTICIA DEL ESTADO DE TAMAULIPAS. |
| Carpeta de investigación: | FGJT/FEIDDFP/VIC/UE1/00075/2026 |

La información que se visualiza de la persona desaparecida o no localizada, es recibida e integrada por las autoridades de la Federación y de las Entidades Federativas competentes, por lo que cualquier información que se visualice, puede ser con la autoridad de origen.

**Si tienes información que ayude a la localización de alguna Persona Desaparecida o No Localizada, comunicate desde México al número telefónico 800 028 7783 o WhatsApp 55 1309 9024 y proporciona toda la información que tengas.**

Gobierno de México | Gobernación | CNB COMISIÓN NACIONAL DE BÚSQUEDA

# ALERTA NACIONAL

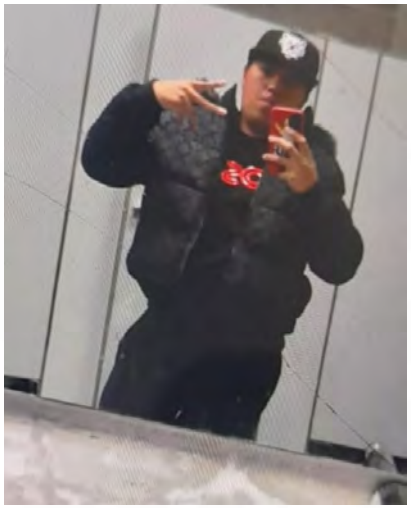

## FICHA DE BÚSQUEDA DE PERSONA DESAPARECIDA

**JESUS JOSAFAT MONTERRUBIO CABALLERO**
**Folio Único de Identificación**
**FI26-1A02BD68F-421E-451B-9CAE-17EE3ED5B506**

**Edad al momento de la desaparición:** 20 **Edad Actual:** 20
**Lugar de nacimiento:** HIDALGO
**Sexo:** HOMBRE **Genero:** MASCULINO
**Nacionalidad:** MEXICANA
**¿Habla español?:** SI
**Idioma o lengua indígena:** SIN DATO **Discapacidad:** NO
**Fecha de hechos:** 11/04/2026
**Fecha de percato:** 12/04/2026
**Lugar de los hechos:** HIDALGO TIZAYUCA

### DATOS

| | |
|---|---|
| Características físicas: | complexion: mediana, cara: ovalado, color de la piel: moreno, cabello: negro largo liso, ojos: cafés medianos, nariz: recta, boca: mediana, labios: gruesos, estatura: 175cm, peso: 75kg |
| Señas particulares: | color cafe en la pierna derecha |
| Prendas de vestir: | chamarra, pantalón, playera, zapatos |
| Autoridades Competentes: | Autoridad que ingresó el reporte: PROCURADURÍA GENERAL DE JUSTICIA DEL ESTADO DE HIDALGO. |
| Carpeta de investigación: | 13-2026-01470 |

La información que se visualiza de la persona desaparecida o no localizada, es recibida e integrada por las autoridades de la Federación y de las Entidades Federativas competentes, por lo que cualquier información que se visualice, puede ser con la autoridad de origen.

**Si tienes información que ayude a la localización de alguna Persona Desaparecida o No Localizada, comunicate desde México al número telefónico 800 028 7783 o WhatsApp 55 1309 9024 y proporciona toda la información que tengas.**

ALERTA NACIONAL

Gobierno de México | Gobernación Secretaría de Gobernación | CNB Comisión Nacional de Búsqueda

# ALERTA NACIONAL



## FICHA DE BÚSQUEDA DE PERSONA DESAPARECIDA

**JESUS MANUEL HIDALGO FLORES**
**Folio Único de Identificación**
**FI26-10D9A4DD6-288F-43D3-9F31-0ED8609836E1**

**Edad al momento de la desaparición:** 41 **Edad Actual:** 41
**Lugar de nacimiento:** CAMPECHE
**Sexo:** HOMBRE **Genero:** MASCULINO
**Nacionalidad:** MEXICANA
**¿Habla español?:** SIN DATO
**Idioma o lengua indígena:** SIN DATO **Discapacidad:** SIN DATO
**Fecha de hechos:** 11/12/2025
**Fecha de percato:** 11/12/2025
**Lugar de los hechos:** CAMPECHE ESCÁRCEGA

## DATOS

| | |
|---|---|
| Características físicas: | complexion: robusta, color de la piel: moreno, labios: gruesos, estatura: 165cm |
| Señas particulares: | tatuaje en el brazo izquierdo con la leyenda hidalgo, cicatriz de intervencin quirurjica en el estomago de lado derecho de aprox. 20 cm, no cuenta con el dedo anular de la mano izquierda |
| Prendas de vestir: | pantalón color: verde, playera color: azul, zapatos color: amarillo |
| Autoridades Competentes: | Autoridad que ingresó el reporte: FISCALÍA GENERAL DEL ESTADO DE CAMPECHE. |
| Carpeta de investigación: | CI-9-2025-115 |

La información que se visualiza de la persona desaparecida o no localizada, es recibida e integrada por las autoridades de la Federación y de las Entidades Federativas competentes, por lo que cualquier información que se visualice, puede ser con la autoridad de origen.

**Si tienes información que ayude a la localización de alguna Persona Desaparecida o No Localizada, comunicate desde México al número telefónico 800 028 7783 o WhatsApp 55 1309 9024 y proporciona toda la información que tengas.**

ALERTA NACIONAL

Gobierno de México | Gobernación | CNB COMISIÓN NACIONAL DE BÚSQUEDA

# ALERTA NACIONAL



ALERTA NACIONAL

## FICHA DE BÚSQUEDA DE PERSONA DESAPARECIDA

**JOSE EDUARDO GARCIA MONTES**
**Folio Único de Identificación**
**FI26-11ADFAD42-5E49-448A-9F5D-0B7E1899F244**

**Edad al momento de la desaparición:** 14 **Edad Actual:** 14
**Lugar de nacimiento:** DURANGO
**Sexo:** HOMBRE **Genero:** MASCULINO
**Nacionalidad:** MEXICANA
**¿Habla español?:** SI
**Idioma o lengua indígena:** SIN DATO **Discapacidad:** NO
**Fecha de hechos:** 12/04/2026
**Fecha de percato:** 13/04/2026
**Lugar de los hechos:** DURANGO DURANGO

### DATOS

| | |
|---|---|
| Características físicas: | complexion: delgada, cara: ovalado, color de la piel: moreno, cabello: negro mediano liso, ojos: cafés medianos, nariz: achatada, boca: mediana, labios: delgados, estatura: 170cm |
| Señas particulares: | cuenta con dos cicatrices a la altura de la nariz |
| Prendas de vestir: | pantalón color: gris, playera color: negro, tenis color: blanco |
| Autoridades Competentes: | Autoridad que ingresó el reporte: FISCALÍA GENERAL DEL ESTADO DE DURANGO. |
| Carpeta de investigación: | CDI/FGE/R1/DGO/05185/2026 |

La información que se visualiza de la persona desaparecida o no localizada, es recibida e integrada por las autoridades de la Federación y de las Entidades Federativas competentes, por lo que cualquier información que se visualice, puede ser con la autoridad de origen.

**Si tienes información que ayude a la localización de alguna Persona Desaparecida o No Localizada, comunicate desde México al número telefónico 800 028 7783 o WhatsApp 55 1309 9024 y proporciona toda la información que tengas.**

Gobierno de México | Gobernación | CNB COMISIÓN NACIONAL DE BÚSQUEDA

# ALERTA NACIONAL



ALERTA NACIONAL

## FICHA DE BÚSQUEDA DE PERSONA DESAPARECIDA

**JOSE MANUEL PARDO GRAILLET**
**Folio Único de Identificación**
**FI26-121DE6F74-037D-4360-9F71-206048F072B0**

**Edad al momento de la desaparición:** 30 **Edad Actual:** 30
**Lugar de nacimiento:** VERACRUZ
**Sexo:** HOMBRE **Genero:** MASCULINO
**Nacionalidad:** MEXICANA
**¿Habla español?:** SIN DATO
**Idioma o lengua indígena:** SIN DATO **Discapacidad:** NO
**Fecha de hechos:** 11/04/2026
**Fecha de percato:** 13/04/2026
**Lugar de los hechos:** VERACRUZ NAUTLA

### DATOS

| | |
|---|---|
| Características físicas: | complexion: robusta, cara: redondo, color de la piel: moreno, cabello: negro corto ondulado, ojos: negros medianos, nariz: achatada, boca: mediana, labios: medianos, estatura: 162cm, peso: 95kg |
| Señas particulares: | tatuaje color negro, con las letras j j a y una linea abajo, localizado en el pecho |
| Prendas de vestir: | SIN DATO |
| Autoridades Competentes: | Autoridad que ingresó el reporte: FISCALÍA GENERAL DEL ESTADO DE VERACRUZ DE IGNACIO DE LA LLAVE. |
| Carpeta de investigación: | MTZ/FIM/FEADPD/019/2026 |

La información que se visualiza de la persona desaparecida o no localizada, es recibida e integrada por las autoridades de la Federación y de las Entidades Federativas competentes, por lo que cualquier información que se visualice, puede ser con la autoridad de origen.

**Si tienes información que ayude a la localización de alguna Persona Desaparecida o No Localizada, comunicate desde México al número telefónico 800 028 7783 o WhatsApp 55 1309 9024 y proporciona toda la información que tengas.**

Gobierno de México | Gobernación Secretaría de Gobernación | CNB Comisión Nacional de Búsqueda

# ALERTA NACIONAL



ALERTA NACIONAL

## FICHA DE BÚSQUEDA DE PERSONA DESAPARECIDA

**JOSE RUBEN JESUS CHI CHI**
**Folio Único de Identificación**
**FI26-143EB83E5-8EA3-432E-99BE-269F37BC258A**

**Edad al momento de la desaparición:** 58 **Edad Actual:** 58
**Lugar de nacimiento:** CAMPECHE
**Sexo:** HOMBRE **Genero:** MASCULINO
**Nacionalidad:** MEXICANA
**¿Habla español?:** SIN DATO
**Idioma o lengua indígena:** SIN DATO **Discapacidad:** SIN DATO
**Fecha de hechos:** 08/06/2025
**Fecha de percato:** 08/06/2025
**Lugar de los hechos:** CAMPECHE CALKINÍ

### DATOS

| | |
|---|---|
| Características físicas: | complexion: delgada, cara: ovalado, color de la piel: moreno, cabello: entrecano corto liso, ojos: cafés medianos, nariz: recta, boca: mediana, labios: delgados, estatura: 170cm |
| Señas particulares: | SIN DATO |
| Prendas de vestir: | pantalón color: azul, playera color: verde |
| Autoridades Competentes: | Autoridad que ingresó el reporte: FISCALÍA GENERAL DEL ESTADO DE CAMPECHE. |
| Carpeta de investigación: | CI-1-2025-129 |

La información que se visualiza de la persona desaparecida o no localizada, es recibida e integrada por las autoridades de la Federación y de las Entidades Federativas competentes, por lo que cualquier información que se visualice, puede ser con la autoridad de origen.

**Si tienes información que ayude a la localización de alguna Persona Desaparecida o No Localizada, comunicate desde México al número telefónico 800 028 7783 o WhatsApp 55 1309 9024 y proporciona toda la información que tengas.**

Gobierno de México | Gobernación | CNB COMISIÓN NACIONAL DE BÚSQUEDA

# ALERTA NACIONAL

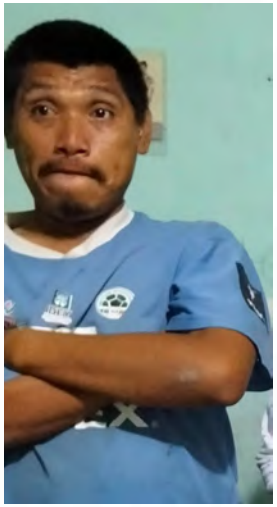

ALERTA NACIONAL

## FICHA DE BÚSQUEDA DE PERSONA DESAPARECIDA

**JUAN DIEGO PECH CETINA**
**Folio Único de Identificación**
**FI26-130DD782E-3CA3-42B0-A4E7-B70E0C843F9A**

**Edad al momento de la desaparición:** 29 **Edad Actual:** 29
**Lugar de nacimiento:** YUCATAN
**Sexo:** HOMBRE **Genero:** MASCULINO
**Nacionalidad:** MEXICANA
**¿Habla español?:** NO
**Idioma o lengua indígena:** SIN DATO **Discapacidad:** SI
**Fecha de hechos:** 29/03/2026
**Fecha de percato:** 29/03/2026
**Lugar de los hechos:** YUCATAN OXKUTZCAB

### DATOS

| | |
|---|---|
| Características físicas: | complexion: delgada, cara: cuadrado, color de la piel: moreno, cabello: negro corto liso, ojos: cafés medianos, nariz: recta, boca: mediana, labios: delgados, estatura: 154cm, peso: 60kg |
| Señas particulares: | marca de nacimiento en forma de rectangulo en la parte derecha de la region escapular |
| Prendas de vestir: | botas color: negro, playera color: amarillo, shorts color: gris |
| Autoridades Competentes: | Autoridad que ingresó el reporte: COMISIÓN DE BÚSQUEDA DE PERSONAS DEL ESTADO DE YUCATÁN. |
| Carpeta de investigación: | UNATD12-GE/602/2026 |

La información que se visualiza de la persona desaparecida o no localizada, es recibida e integrada por las autoridades de la Federación y de las Entidades Federativas competentes, por lo que cualquier información que se visualice, puede ser con la autoridad de origen.

**Si tienes información que ayude a la localización de alguna Persona Desaparecida o No Localizada, comunicate desde México al número telefónico 800 028 7783 o WhatsApp 55 1309 9024 y proporciona toda la información que tengas.**

Gobierno de México | Gobernación | CNB COMISIÓN NACIONAL DE BÚSQUEDA

# ALERTA NACIONAL



## FICHA DE BÚSQUEDA DE PERSONA DESAPARECIDA

**KEVIN MUÑOZ CASTAÑON**
**Folio Único de Identificación**
**FI26-1B7C6B76A-CE31-4D1D-B009-5250CA6AF77C**

**Edad al momento de la desaparición:** 29 **Edad Actual:** 29
**Lugar de nacimiento:** GUERRERO
**Sexo:** HOMBRE **Genero:** MASCULINO
**Nacionalidad:** MEXICANA
**¿Habla español?:** SI
**Idioma o lengua indígena:** SIN DATO **Discapacidad:** NO
**Fecha de hechos:** 03/04/2026
**Fecha de percato:** 03/04/2026
**Lugar de los hechos:** GUERRERO ACAPULCO DE JUÁREZ

### DATOS

| | |
|---|---|
| Características físicas: | complexion: robusta, cara: ovalado, color de la piel: blanco, cabello: negro corto liso, ojos: cafés medianos, nariz: achatada, boca: mediana, labios: delgados, estatura: 179cm, peso: 100kg |
| Señas particulares: | cicatriz en el brazo izquierdo, tatuaje en forma de leon en el brazo izquierdo, tatuaje en forma de lobo y el nombre de bruno vidal en el brazo izquierdo |
| Prendas de vestir: | playera color: azul marino, shorts color: negro |
| Autoridades Competentes: | Autoridad que ingresó el reporte: FISCALÍA GENERAL DEL ESTADO DE GUERRERO. |
| Carpeta de investigación: | 12022510300072050426 |

La información que se visualiza de la persona desaparecida o no localizada, es recibida e integrada por las autoridades de la Federación y de las Entidades Federativas competentes, por lo que cualquier información que se visualice, puede ser con la autoridad de origen.

**Si tienes información que ayude a la localización de alguna Persona Desaparecida o No Localizada, comunicate desde México al número telefónico 800 028 7783 o WhatsApp 55 1309 9024 y proporciona toda la información que tengas.**

ALERTA NACIONAL

Gobierno de México | Gobernación Secretaría de Gobernación | CNB Comisión Nacional de Búsqueda

# ALERTA NACIONAL



ALERTA NACIONAL

## FICHA DE BÚSQUEDA DE PERSONA DESAPARECIDA

**LAURA CASANDRA MOLINA ARIAS**
**Folio Único de Identificación**
**FI26-1278D8671-81B7-4D99-901B-EF6CEED81819**

**Edad al momento de la desaparición:** 17 **Edad Actual:** 17
**Lugar de nacimiento:** QUERETARO
**Sexo:** MUJER **Genero:** FEMENINO
**Nacionalidad:** MEXICANA
**¿Habla español?:** SI
**Idioma o lengua indígena:** SIN DATO **Discapacidad:** SI
**Fecha de hechos:** 09/04/2026
**Fecha de percato:** 10/04/2026
**Lugar de los hechos:** QUERETARO QUERÉTARO

| DATOS | |
|---|---|
| Características físicas: | complexion: delgada, cara: redondo, color de la piel: moreno, cabello: negro mediano ondulado, ojos: negros medianos, nariz: achatada, boca: mediana, labios: gruesos, estatura: 160cm, peso: 58kg |
| Señas particulares: | percing en la nariz, mancha oscura en la mejilla izquierda |
| Prendas de vestir: | blusa, pantiblusa, bluson color: negro/blanco, shorts color: rojo/negro, zapatos color: negro |
| Autoridades Competentes: | Autoridad que ingresó el reporte: FISCALÍA GENERAL DEL ESTADO QUERÉTARO. |
| Carpeta de investigación: | CI/QRO/11419/2026 |

La información que se visualiza de la persona desaparecida o no localizada, es recibida e integrada por las autoridades de la Federación y de las Entidades Federativas competentes, por lo que cualquier información que se visualice, puede ser con la autoridad de origen.

**Si tienes información que ayude a la localización de alguna Persona Desaparecida o No Localizada, comunicate desde México al número telefónico 800 028 7783 o WhatsApp 55 1309 9024 y proporciona toda la información que tengas.**

Gobierno de México | Gobernación Secretaría de Gobernación | CNB Comisión Nacional de Búsqueda

# ALERTA NACIONAL

Gobierno de México | Gobernación | CNB COMISIÓN NACIONAL DE BÚSQUEDA

# ALERTA NACIONAL



ALERTA NACIONAL

## FICHA DE BÚSQUEDA DE PERSONA DESAPARECIDA

**LUIS FERNANDO PEREZ PEREZ**
**Folio Único de Identificación**
**FI26-1D2BC9B8B-01EF-4727-9E02-307084864BC4**

**Edad al momento de la desaparición:** 29 **Edad Actual:** 29
**Lugar de nacimiento:** CHIAPAS
**Sexo:** HOMBRE **Genero:** MASCULINO
**Nacionalidad:** MEXICANA
**¿Habla español?:** SI
**Idioma o lengua indígena:** SIN DATO **Discapacidad:** NO
**Fecha de hechos:** 11/04/2026
**Fecha de percato:** 11/04/2026
**Lugar de los hechos:** CHIAPAS SAN CRISTÓBAL DE LAS CASAS

### DATOS

| | |
|---|---|
| Características físicas: | complexion: robusta, cara: redondo, color de la piel: moreno, cabello: negro corto liso, ojos: negros pequeños, nariz: recta, boca: mediana, labios: medianos, estatura: 160cm, peso: 75kg |
| Señas particulares: | tatuaje de una rosa en hombro derecho. |
| Prendas de vestir: | SIN DATO |
| Autoridades Competentes: | Autoridad que ingresó el reporte: FISCALÍA GENERAL DEL ESTADO DE CHIAPAS. |
| Carpeta de investigación: | 0296-078-1008-2026 |

La información que se visualiza de la persona desaparecida o no localizada, es recibida e integrada por las autoridades de la Federación y de las Entidades Federativas competentes, por lo que cualquier información que se visualice, puede ser con la autoridad de origen.

**Si tienes información que ayude a la localización de alguna Persona Desaparecida o No Localizada, comunicate desde México al número telefónico 800 028 7783 o WhatsApp 55 1309 9024 y proporciona toda la información que tengas.**

Gobierno de México | Gobernación | CNB COMISIÓN NACIONAL DE BÚSQUEDA

# ALERTA NACIONAL

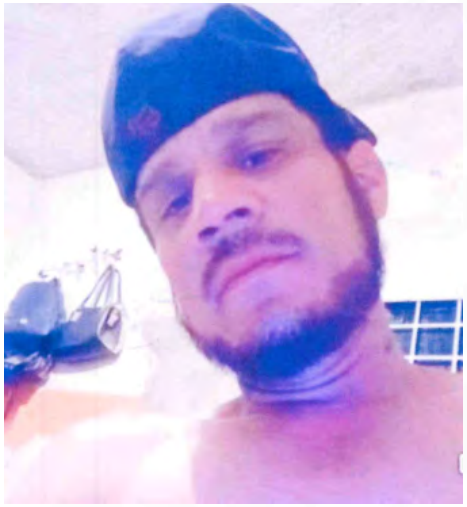

ALERTA NACIONAL

## FICHA DE BÚSQUEDA DE PERSONA DESAPARECIDA

**LUIS SILVESTRE PEREZ QUINTANA**
**Folio Único de Identificación**
**FI26-1E960AB59-E2AE-4182-97EB-4ADBC15AC776**

**Edad al momento de la desaparición:** 38 **Edad Actual:** 38
**Lugar de nacimiento:** SINALOA
**Sexo:** HOMBRE **Genero:** MASCULINO
**Nacionalidad:** MEXICANA
**¿Habla español?:** SI
**Idioma o lengua indígena:** SIN DATO **Discapacidad:** NO
**Fecha de hechos:** 26/03/2026
**Fecha de percato:** 26/03/2026
**Lugar de los hechos:** SINALOA NAVOLATO

### DATOS

| | |
|---|---|
| Características físicas: | complexion: delgada, cara: ovalado, color de la piel: moreno, cabello: negro corto liso, ojos: cafés medianos, nariz: achatada, boca: mediana, labios: gruesos, estatura: 175cm, peso: 79kg |
| Señas particulares: | un tatuaje de una alas de un angel |
| Prendas de vestir: | SIN DATO |
| Autoridades Competentes: | Autoridad que ingresó el reporte: COMISIÓN ESTATAL DE BÚSQUEDA DE PERSONAS EN EL ESTADO DE SINALOA. |
| Carpeta de investigación: | CLN/FEDFP/03843/2026/C.. |

La información que se visualiza de la persona desaparecida o no localizada, es recibida e integrada por las autoridades de la Federación y de las Entidades Federativas competentes, por lo que cualquier información que se visualice, puede ser con la autoridad de origen.

**Si tienes información que ayude a la localización de alguna Persona Desaparecida o No Localizada, comunicate desde México al número telefónico 800 028 7783 o WhatsApp 55 1309 9024 y proporciona toda la información que tengas.**

Gobierno de México | Gobernación Secretaría de Gobernación | CNB Comisión Nacional de Búsqueda

# ALERTA NACIONAL



## FICHA DE BÚSQUEDA DE PERSONA DESAPARECIDA

**MILKA REBECA HERNANDEZ JARQUIN**
**Folio Único de Identificación**
**FI26-1AD883A35-3DCD-4173-9F0C-AE38383DBFE7**

**Edad al momento de la desaparición:** 31 **Edad Actual:** 31
**Lugar de nacimiento:** CAMPECHE
**Sexo:** MUJER **Genero:** FEMENINO
**Nacionalidad:** MEXICANA
**¿Habla español?:** SIN DATO
**Idioma o lengua indígena:** SIN DATO **Discapacidad:** SIN DATO
**Fecha de hechos:** 12/10/2025
**Fecha de percato:** 12/10/2025
**Lugar de los hechos:** CAMPECHE CAMPECHE

### DATOS

| | |
|---|---|
| Características físicas: | complexion: robusta, cara: ovalado, color de la piel: moreno, cabello: castaño claro largo liso, ojos: cafés medianos, nariz: recta, boca: mediana, labios: medianos, estatura: 160cm, peso: 95kg |
| Señas particulares: | SIN DATO |
| Prendas de vestir: | SIN DATO |
| Autoridades Competentes: | Autoridad que ingresó el reporte: FISCALÍA GENERAL DEL ESTADO DE CAMPECHE. |
| Carpeta de investigación: | CI-2-2025-1574 |

La información que se visualiza de la persona desaparecida o no localizada, es recibida e integrada por las autoridades de la Federación y de las Entidades Federativas competentes, por lo que cualquier información que se visualice, puede ser con la autoridad de origen.

**Si tienes información que ayude a la localización de alguna Persona Desaparecida o No Localizada, comunicate desde México al número telefónico 800 028 7783 o WhatsApp 55 1309 9024 y proporciona toda la información que tengas.**

ALERTA NACIONAL

Gobierno de México | Gobernación Secretaría de Gobernación | CNB Comisión Nacional de Búsqueda

# ALERTA NACIONAL



ALERTA NACIONAL

## FICHA DE BÚSQUEDA DE PERSONA DESAPARECIDA

**OSCAR BLANCO AGUILAR**
**Folio Único de Identificación**
**FI26-162A982CA-5FE9-4878-B385-6ACC01CA9F5D**

**Edad al momento de la desaparición:** 31 **Edad Actual:** 31
**Lugar de nacimiento:** BAJA CALIFORNIA SUR
**Sexo:** HOMBRE **Genero:** MASCULINO
**Nacionalidad:** MEXICANA
**¿Habla español?:** SI
**Idioma o lengua indígena:** SIN DATO **Discapacidad:** NO
**Fecha de hechos:** 24/03/2026
**Fecha de percato:** 24/03/2026
**Lugar de los hechos:** BAJA CALIFORNIA SUR LA PAZ

| DATOS | |
|---|---|
| Características físicas: | complexion: delgada, cabello: negro corto liso, ojos: cafés grandes, nariz: alomada, boca: grande, labios: gruesos, estatura: 160cm, peso: 70kg |
| Señas particulares: | cuenta con un tatuaje con figura del logotipo hecho en mexico con tinta color negro de 5 cm aprox |
| Prendas de vestir: | camisa color: gris, pantalón color: cafe |
| Autoridades Competentes: | Autoridad que ingresó el reporte: COMISIÓN ESTATAL DE BÚSQUEDA DE PERSONAS DEL ESTADO DE BAJA CALIFORNIA SUR. |
| Carpeta de investigación: | LPZ/2499/2026/NUC |

La información que se visualiza de la persona desaparecida o no localizada, es recibida e integrada por las autoridades de la Federación y de las Entidades Federativas competentes, por lo que cualquier información que se visualice, puede ser con la autoridad de origen.

**Si tienes información que ayude a la localización de alguna Persona Desaparecida o No Localizada, comunicate desde México al número telefónico 800 028 7783 o WhatsApp 55 1309 9024 y proporciona toda la información que tengas.**

La información que se visualiza de la persona desaparecida o no localizada, es recibida e integrada por las autoridades de la Federación y de las Entidades Federativas competentes, por lo que cualquier información que se visualice, puede ser con la autoridad de origen.

**Si tienes información que ayude a la localización de alguna Persona Desaparecida o No Localizada, comunicate desde México al número telefónico 800 028 7783 o WhatsApp 55 1309 9024 y proporciona toda la información que tengas.**

Gobierno de México | Gobernación | CNB COMISIÓN NACIONAL DE BÚSQUEDA

# ALERTA NACIONAL



ALERTA NACIONAL

## FICHA DE BÚSQUEDA DE PERSONA DESAPARECIDA

**RODRIGO VILLANUEVA SANCHEZ**
**Folio Único de Identificación**
**FI26-1E2B9DAB7-1786-4B4B-8AEF-5500F549795E**

**Edad al momento de la desaparición:** 42 **Edad Actual:** 42
**Lugar de nacimiento:** MICHOACAN
**Sexo:** HOMBRE **Genero:** MASCULINO
**Nacionalidad:** MEXICANA
**¿Habla español?:** SI
**Idioma o lengua indígena:** SIN DATO **Discapacidad:** NO
**Fecha de hechos:** 10/03/2026
**Fecha de percato:** 11/03/2026
**Lugar de los hechos:** MICHOACAN SAHUAYO

### DATOS

| | |
|---|---|
| Características físicas: | complexion: delgada, cara: ovalado, color de la piel: moreno, cabello: negro corto liso, ojos: cafés medianos, boca: mediana, labios: delgados |
| Señas particulares: | cicatriz en la ceja del lado izquierdo |
| Prendas de vestir: | SIN DATO |
| Autoridades Competentes: | Autoridad que ingresó el reporte: FISCALÍA GENERAL DEL ESTADO DE MICHOACÁN. |
| Carpeta de investigación: | FRJI/11560/2026 |

La información que se visualiza de la persona desaparecida o no localizada, es recibida e integrada por las autoridades de la Federación y de las Entidades Federativas competentes, por lo que cualquier información que se visualice, puede ser con la autoridad de origen.

**Si tienes información que ayude a la localización de alguna Persona Desaparecida o No Localizada, comunicate desde México al número telefónico 800 028 7783 o WhatsApp 55 1309 9024 y proporciona toda la información que tengas.**

Gobierno de México | Gobernación | CNB COMISIÓN NACIONAL DE BÚSQUEDA

# ALERTA NACIONAL



ALERTA NACIONAL

## FICHA DE BÚSQUEDA DE PERSONA DESAPARECIDA

**RAUL PEREZ CASTILLO**
**Folio Único de Identificación**
**FI26-1C9F10C6C-D5C1-4334-90A9-676A02CC77FC**

**Edad al momento de la desaparición:** 21 **Edad Actual:** 21
**Lugar de nacimiento:** TAMAULIPAS
**Sexo:** HOMBRE **Genero:** MASCULINO
**Nacionalidad:** MEXICANA
**¿Habla español?:** SI
**Idioma o lengua indígena:** SIN DATO **Discapacidad:** NO
**Fecha de hechos:** 07/04/2026
**Fecha de percato:** 07/04/2026
**Lugar de los hechos:** TAMAULIPAS TAMPICO

### DATOS

| | |
|---|---|
| Características físicas: | complexion: delgada, cara: redondo, color de la piel: blanco, cabello: negro corto ondulado, ojos: cafés medianos, nariz: achatada, boca: pequeña, labios: delgados, estatura: 170cm, peso: 50kg |
| Señas particulares: | dos tatuajes en el cuello y brazo |
| Prendas de vestir: | SIN DATO |
| Autoridades Competentes: | Autoridad que ingresó el reporte: FISCALÍA GENERAL DE JUSTICIA DEL ESTADO DE TAMAULIPAS. |
| Carpeta de investigación: | FGJT/FEIDDFP/TAM/UE1/00061/2026 |

La información que se visualiza de la persona desaparecida o no localizada, es recibida e integrada por las autoridades de la Federación y de las Entidades Federativas competentes, por lo que cualquier información que se visualice, puede ser con la autoridad de origen.

**Si tienes información que ayude a la localización de alguna Persona Desaparecida o No Localizada, comunicate desde México al número telefónico 800 028 7783 o WhatsApp 55 1309 9024 y proporciona toda la información que tengas.**

Gobierno de México | Gobernación | CNB Comisión Nacional de Búsqueda

# ALERTA NACIONAL



ALERTA NACIONAL

## FICHA DE BÚSQUEDA DE PERSONA DESAPARECIDA

**DANA PAOLA ALVARADO GAMEZ**
**Folio Único de Identificación**
**FI26-1C040C6A1-D613-4DD3-B97D-9F8388DD3C7D**

**Edad al momento de la desaparición:** 14 **Edad Actual:** 14
**Lugar de nacimiento:** TAMAULIPAS
**Sexo:** MUJER **Genero:** FEMENINO
**Nacionalidad:** MEXICANA
**¿Habla español?:** SI
**Idioma o lengua indígena:** SIN DATO **Discapacidad:** NO
**Fecha de hechos:** 10/04/2026
**Fecha de percato:** 10/04/2026
**Lugar de los hechos:** TAMAULIPAS VICTORIA

### DATOS

| | |
|---|---|
| Características físicas: | complexion: delgada, cara: rectangular, color de la piel: moreno, cabello: negro largo liso, ojos: cafés grandes, nariz: achatada, boca: mediana, labios: medianos, estatura: 158cm, peso: 40kg |
| Señas particulares: | NINGUNA |
| Prendas de vestir: | SIN DATO |
| Autoridades Competentes: | Autoridad que ingresó el reporte: FISCALÍA GENERAL DE JUSTICIA DEL ESTADO DE TAMAULIPAS. |
| Carpeta de investigación: | FGJT/FEIDDFP/VIC/UE1/00076/2026 |

La información que se visualiza de la persona desaparecida o no localizada, es recibida e integrada por las autoridades de la Federación y de las Entidades Federativas competentes, por lo que cualquier información que se visualice, puede ser con la autoridad de origen.

**Si tienes información que ayude a la localización de alguna Persona Desaparecida o No Localizada, comunicate desde México al número telefónico 800 028 7783 o WhatsApp 55 1309 9024 y proporciona toda la información que tengas.**

Gobierno de México | Gobernación | CNB COMISIÓN NACIONAL DE BÚSQUEDA

# ALERTA NACIONAL



ALERTA NACIONAL

## FICHA DE BÚSQUEDA DE PERSONA DESAPARECIDA

**JOSE ARTURO ROJAS PACHECANO**
**Folio Único de Identificación**
**FI26-143E301F5-AD43-4B00-A9CD-5F81E93DC90A**

**Edad al momento de la desaparición:** 33 **Edad Actual:** 34
**Lugar de nacimiento:** TAMAULIPAS
**Sexo:** HOMBRE **Genero:** MASCULINO
**Nacionalidad:** MEXICANA
**¿Habla español?:** SI
**Idioma o lengua indígena:** SIN DATO **Discapacidad:** NO
**Fecha de hechos:** 30/03/2026
**Fecha de percato:** 30/03/2026
**Lugar de los hechos:** TAMAULIPAS ALTAMIRA

### DATOS

| | |
|---|---|
| Características físicas: | complexion: robusta, cara: redondo, color de la piel: moreno, cabello: negro corto crespo, ojos: cafés grandes, nariz: alomada, boca: mediana, labios: delgados, estatura: 192cm, peso: 120kg |
| Señas particulares: | cicatriz de aproximadamente 5 cm en el centro de la cabeza |
| Prendas de vestir: | SIN DATO |
| Autoridades Competentes: | Autoridad que ingresó el reporte: FISCALÍA GENERAL DE JUSTICIA DEL ESTADO DE TAMAULIPAS. |
| Carpeta de investigación: | FGJT/FEIDDFP/TAM/UE1/00057/2026 |

La información que se visualiza de la persona desaparecida o no localizada, es recibida e integrada por las autoridades de la Federación y de las Entidades Federativas competentes, por lo que cualquier información que se visualice, puede ser con la autoridad de origen.

**Si tienes información que ayude a la localización de alguna Persona Desaparecida o No Localizada, comunicate desde México al número telefónico 800 028 7783 o WhatsApp 55 1309 9024 y proporciona toda la información que tengas.**

Gobierno de México | Gobernación | CNB COMISIÓN NACIONAL DE BÚSQUEDA

# ALERTA NACIONAL



ALERTA NACIONAL

## FICHA DE BÚSQUEDA DE PERSONA DESAPARECIDA

**JOSE DANIEL GUTIERREZ GOMEZ**
**Folio Único de Identificación**
**FI26-112DEB985-38E3-4DEF-B825-E1740B4CF759**

**Edad al momento de la desaparición:** 23 **Edad Actual:** 23
**Lugar de nacimiento:** QUINTANA ROO
**Sexo:** HOMBRE **Genero:** MASCULINO
**Nacionalidad:** MEXICANA
**¿Habla español?:** SI
**Idioma o lengua indígena:** SIN DATO **Discapacidad:** NO
**Fecha de hechos:** 26/03/2026
**Fecha de percato:** 26/03/2026
**Lugar de los hechos:** QUINTANA ROO BENITO JUÁREZ

| DATOS | |
|---|---|
| Características físicas: | complexion: mediana, color de la piel: moreno, cabello: negro corto ondulado, estatura: 175cm, peso: 80kg |
| Señas particulares: | tres estrellas ene l ojo izquierdo |
| Prendas de vestir: | SIN DATO |
| Autoridades Competentes: | Autoridad que ingresó el reporte: FISCALÍA GENERAL DEL ESTADO DE QUINTA ROO. |
| Carpeta de investigación: | FGE/QROO/CAN/UAPD/03/117/2026 |

La información que se visualiza de la persona desaparecida o no localizada, es recibida e integrada por las autoridades de la Federación y de las Entidades Federativas competentes, por lo que cualquier información que se visualice, puede ser con la autoridad de origen.

**Si tienes información que ayude a la localización de alguna Persona Desaparecida o No Localizada, comunicate desde México al número telefónico 800 028 7783 o WhatsApp 55 1309 9024 y proporciona toda la información que tengas.**

Gobierno de México | Gobernación Secretaría de Gobernación | CNB Comisión Nacional de Búsqueda

# ALERTA NACIONAL



ALERTA NACIONAL

## FICHA DE BÚSQUEDA DE PERSONA DESAPARECIDA

**JOSE ERNESTO GONZALEZ VILLARREAL**
**Folio Único de Identificación**
**FI26-1526F900C-D8ED-471C-9CC6-8976DA1142F6**

**Edad al momento de la desaparición:** 25 **Edad Actual:** 25
**Lugar de nacimiento:** JALISCO
**Sexo:** HOMBRE **Genero:** MASCULINO
**Nacionalidad:** MEXICANA
**¿Habla español?:** SI
**Idioma o lengua indígena:** SIN DATO **Discapacidad:** NO
**Fecha de hechos:** 29/03/2026
**Fecha de percato:** 29/03/2026
**Lugar de los hechos:** JALISCO ZAPOPAN

### DATOS

| | |
|---|---|
| Características físicas: | complexion: mediana, color de la piel: moreno, cabello: castaño oscuro corto ondulado, ojos: cafés grandes, nariz: achatada, boca: mediana, labios: delgados, estatura: 165cm, peso: 60kg |
| Señas particulares: | varias cicatrices en la cabeza por mordedura de perro, le falta una parte de la oreja izquierda, tatuaje en antebrazo derecho un trebol de cartas |
| Prendas de vestir: | camisa color: rosa, pantalón color: azul, tenis color: blanco |
| Autoridades Competentes: | Autoridad que ingresó el reporte: FISCALÍA GENERAL DEL ESTADO DE JALISCO. |
| Carpeta de investigación: | 20703/2026 |

La información que se visualiza de la persona desaparecida o no localizada, es recibida e integrada por las autoridades de la Federación y de las Entidades Federativas competentes, por lo que cualquier información que se visualice, puede ser con la autoridad de origen.

**Si tienes información que ayude a la localización de alguna Persona Desaparecida o No Localizada, comunicate desde México al número telefónico 800 028 7783 o WhatsApp 55 1309 9024 y proporciona toda la información que tengas.**

Gobierno de México | Gobernación | CNB COMISIÓN NACIONAL DE BÚSQUEDA

# ALERTA NACIONAL



ALERTA NACIONAL

## FICHA DE BÚSQUEDA DE PERSONA DESAPARECIDA

**JOSE RAFAEL GOMEZ HERNANDEZ**
**Folio Único de Identificación**
**FI26-1C1B6DAE1-5671-4EBF-B737-3DE5CBE3FE07**

**Edad al momento de la desaparición:** 37 **Edad Actual:** 37
**Lugar de nacimiento:** CHIAPAS
**Sexo:** HOMBRE **Genero:** MASCULINO
**Nacionalidad:** MEXICANA
**¿Habla español?:** SI
**Idioma o lengua indígena:** SIN DATO **Discapacidad:** NO
**Fecha de hechos:** 08/04/2026
**Fecha de percato:** 08/04/2026
**Lugar de los hechos:** CHIAPAS TUXTLA GUTIÉRREZ

### DATOS

| | |
|---|---|
| Características físicas: | complexion: delgada, cara: ovalado, color de la piel: moreno, cabello: negro corto ondulado, ojos: negros pequeños, nariz: achatada, boca: mediana, labios: delgados, estatura: 165cm, peso: 65kg |
| Señas particulares: | tatuaje en el pecho unas manos juntas con un rosario enrolaldo. |
| Prendas de vestir: | SIN DATO |
| Autoridades Competentes: | Autoridad que ingresó el reporte: FISCALÍA GENERAL DEL ESTADO DE CHIAPAS. |
| Carpeta de investigación: | 0110-101-3003-2026 |

La información que se visualiza de la persona desaparecida o no localizada, es recibida e integrada por las autoridades de la Federación y de las Entidades Federativas competentes, por lo que cualquier información que se visualice, puede ser con la autoridad de origen.

**Si tienes información que ayude a la localización de alguna Persona Desaparecida o No Localizada, comunicate desde México al número telefónico 800 028 7783 o WhatsApp 55 1309 9024 y proporciona toda la información que tengas.**

**Si tienes información que ayude a la localización de alguna Persona Desaparecida o No Localizada, comunicate desde México al número telefónico 800 028 7783 o WhatsApp 55 1309 9024 y proporciona toda la información que tengas.**

Gobierno de México | Gobernación | CNB COMISIÓN NACIONAL DE BÚSQUEDA

# ALERTA NACIONAL

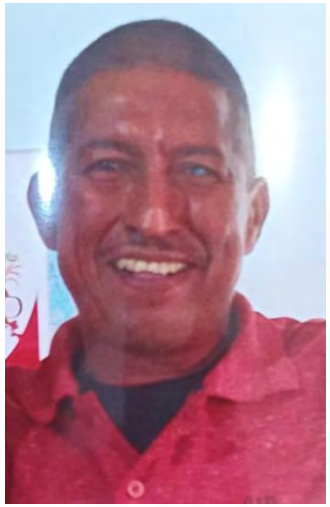

ALERTA NACIONAL

## FICHA DE BÚSQUEDA DE PERSONA DESAPARECIDA

**RICARDO CARRILLO ZAMBRANO**
**Folio Único de Identificación**
**FI26-1CF1EAC6D-3C2B-48A8-8C24-85D7CD8466BC**

**Edad al momento de la desaparición:** 50 **Edad Actual:** 50
**Lugar de nacimiento:** JALISCO
**Sexo:** HOMBRE **Genero:** MASCULINO
**Nacionalidad:** MEXICANA
**¿Habla español?:** SI
**Idioma o lengua indígena:** SIN DATO **Discapacidad:** SI
**Fecha de hechos:** 03/04/2026
**Fecha de percato:** 03/04/2026
**Lugar de los hechos:** JALISCO PUERTO VALLARTA

### DATOS

| | |
|---|---|
| Características físicas: | complexion: delgada, cara: ovalado, color de la piel: moreno, cabello: castaño oscuro corto liso, ojos: miel medianos, nariz: recta, boca: mediana, labios: delgados, estatura: 162cm, peso: 65kg |
| Señas particulares: | en ojo izquierdo tiene una nube en color blanco por un accidente de trabajo (le cayo una astilla de metal) |
| Prendas de vestir: | SIN DATO |
| Autoridades Competentes: | Autoridad que ingresó el reporte: FISCALÍA GENERAL DEL ESTADO DE JALISCO. |
| Carpeta de investigación: | 20895/2026 |

La información que se visualiza de la persona desaparecida o no localizada, es recibida e integrada por las autoridades de la Federación y de las Entidades Federativas competentes, por lo que cualquier información que se visualice, puede ser con la autoridad de origen.

**Si tienes información que ayude a la localización de alguna Persona Desaparecida o No Localizada, comunicate desde México al número telefónico 800 028 7783 o WhatsApp 55 1309 9024 y proporciona toda la información que tengas.**

Gobierno de México | Gobernación Secretaría de Gobernación | CNB Comisión Nacional de Búsqueda

# ALERTA NACIONAL

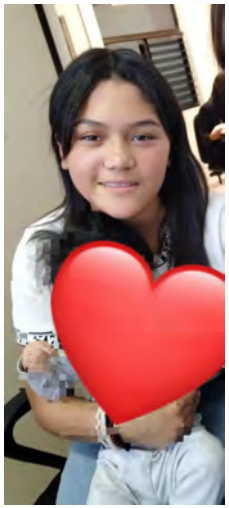

## FICHA DE BÚSQUEDA DE PERSONA DESAPARECIDA

**ABRIL CITLALI FLORES LOPEZ**
**Folio Único de Identificación**
**FI26-1F6CE3A15-2A53-4B2F-8FE4-91F3A15CE9C4**

**Edad al momento de la desaparición:** 15 **Edad Actual:** 15
**Lugar de nacimiento:** NAYARIT
**Sexo:** MUJER **Genero:** FEMENINO
**Nacionalidad:** MEXICANA
**¿Habla español?:** SI
**Idioma o lengua indígena:** SIN DATO **Discapacidad:** NO
**Fecha de hechos:** 10/04/2026
**Fecha de percato:** 10/04/2026
**Lugar de los hechos:** NAYARIT TEPIC

### DATOS

| | |
|---|---|
| Características físicas: | complexion: delgada, cara: redondo, color de la piel: moreno, cabello: negro mediano ondulado, ojos: cafés medianos, nariz: recta, boca: pequeña, labios: delgados, estatura: 163cm, peso: 56kg |
| Señas particulares: | NINGUNA |
| Prendas de vestir: | blusa, pantiblusa, bluson color: blanco/vino, pantalón color: azul, tenis color: negro/blanco |
| Autoridades Competentes: | Autoridad que ingresó el reporte: FISCALÍA GENERAL DEL ESTADO DE NAYARIT. |
| Carpeta de investigación: | NAY/TEP/III/CI/01727/2026 |

La información que se visualiza de la persona desaparecida o no localizada, es recibida e integrada por las autoridades de la Federación y de las Entidades Federativas competentes, por lo que cualquier información que se visualice, puede ser con la autoridad de origen.

**Si tienes información que ayude a la localización de alguna Persona Desaparecida o No Localizada, comunicate desde México al número telefónico 800 028 7783 o WhatsApp 55 1309 9024 y proporciona toda la información que tengas.**

ALERTA NACIONAL

Gobierno de México | Gobernación | CNB COMISIÓN NACIONAL DE BÚSQUEDA

# ALERTA NACIONAL



ALERTA NACIONAL

## FICHA DE BÚSQUEDA DE PERSONA DESAPARECIDA

**CAMILO DIAZ VAZQUEZ**
**Folio Único de Identificación**
**FI26-16FE0B559-814B-4860-A4E6-A25264E7D914**

**Edad al momento de la desaparición:** 33 **Edad Actual:** 33
**Lugar de nacimiento:** MICHOACAN
**Sexo:** HOMBRE **Genero:** MASCULINO
**Nacionalidad:** MEXICANA
**¿Habla español?:** SI
**Idioma o lengua indígena:** SIN DATO **Discapacidad:** NO
**Fecha de hechos:** 06/04/2026
**Fecha de percato:** 06/04/2026
**Lugar de los hechos:** MICHOACAN MORELIA

### DATOS

| | |
|---|---|
| Características físicas: | complexion: mediana, cara: ovalado, color de la piel: moreno, cabello: castaño oscuro corto crespo, ojos: cafés pequeños, boca: grande, labios: delgados, estatura: 188cm, peso: 80kg |
| Señas particulares: | cicatriz en abdomen por operacion de apendice |
| Prendas de vestir: | SIN DATO |
| Autoridades Competentes: | Autoridad que ingresó el reporte: FISCALÍA GENERAL DEL ESTADO DE MICHOACÁN. |
| Carpeta de investigación: | FEPD/15565/2026 |

La información que se visualiza de la persona desaparecida o no localizada, es recibida e integrada por las autoridades de la Federación y de las Entidades Federativas competentes, por lo que cualquier información que se visualice, puede ser con la autoridad de origen.

**Si tienes información que ayude a la localización de alguna Persona Desaparecida o No Localizada, comunicate desde México al número telefónico 800 028 7783 o WhatsApp 55 1309 9024 y proporciona toda la información que tengas.**

Gobierno de México | Gobernación Secretaría de Gobernación | CNB Comisión Nacional de Búsqueda

# ALERTA NACIONAL



ALERTA NACIONAL

## FICHA DE BÚSQUEDA DE PERSONA DESAPARECIDA

**CASSANDRA ISABEL ARIAS TORRES**
**Folio Único de Identificación**
**FI26-1622E4389-92AC-4B0E-AFBD-EAAAD6B745CF**

**Edad al momento de la desaparición:** 18 **Edad Actual:** 21
**Lugar de nacimiento:** CHIAPAS
**Sexo:** MUJER **Genero:** FEMENINO
**Nacionalidad:** MEXICANA
**¿Habla español?:** SI
**Idioma o lengua indígena:** SIN DATO **Discapacidad:** SIN DATO
**Fecha de hechos:** 17/12/2022
**Fecha de percato:** 17/12/2022
**Lugar de los hechos:** CHIAPAS BERRIOZÁBAL

### DATOS

| | |
|---|---|
| Características físicas: | complexion: delgada, cara: ovalado, color de la piel: blanco, cabello: castaño claro largo liso, ojos: cafés medianos, nariz: alomada, boca: mediana, labios: delgados, estatura: 175cm, peso: 65kg |
| Señas particulares: | tatuaje a la altura del torax el año 1986, tatuaje en el brazo izquierdo una mujer y un lobo, tatuaje en la pierna izquierda un dragon., tatuaje en el cuello, piercing en la ceja. |
| Prendas de vestir: | vestido color: rosa |
| Autoridades Competentes: | Autoridad que ingresó el reporte: FISCALÍA GENERAL DEL ESTADO DE CHIAPAS. |
| Carpeta de investigación: | 0004-101-3001-2023 |

La información que se visualiza de la persona desaparecida o no localizada, es recibida e integrada por las autoridades de la Federación y de las Entidades Federativas competentes, por lo que cualquier información que se visualice, puede ser con la autoridad de origen.

**Si tienes información que ayude a la localización de alguna Persona Desaparecida o No Localizada, comunicate desde México al número telefónico 800 028 7783 o WhatsApp 55 1309 9024 y proporciona toda la información que tengas.**

Gobierno de México | Gobernación | CNB COMISIÓN NACIONAL DE BÚSQUEDA

# ALERTA NACIONAL



ALERTA NACIONAL

## FICHA DE BÚSQUEDA DE PERSONA DESAPARECIDA

**CHRISTIAN GAEL MENDOZA GARCIA**
**Folio Único de Identificación**
**FI26-170DCC4BD-0AA5-4C49-A44B-28A27363AEC5**

**Edad al momento de la desaparición:** 16 **Edad Actual:** 16
**Lugar de nacimiento:** MICHOACAN
**Sexo:** HOMBRE **Genero:** MASCULINO
**Nacionalidad:** MEXICANA
**¿Habla español?:** SI
**Idioma o lengua indígena:** SIN DATO **Discapacidad:** SI
**Fecha de hechos:** 01/04/2026
**Fecha de percato:** 01/04/2026
**Lugar de los hechos:** MICHOACAN MORELIA

### DATOS

| | |
|---|---|
| Características físicas: | complexion: delgada, cara: ovalado, color de la piel: moreno, cabello: negro mediano ondulado, ojos: cafés medianos, boca: grande, labios: gruesos, estatura: 175cm, peso: 76kg |
| Señas particulares: | pierna derecha marca por quemadura |
| Prendas de vestir: | pantalón color: negro, playera color: rojo, tenis color: blanco |
| Autoridades Competentes: | Autoridad que ingresó el reporte: FISCALÍA GENERAL DEL ESTADO DE MICHOACÁN. |
| Carpeta de investigación: | FEPD/13789/2026 |

La información que se visualiza de la persona desaparecida o no localizada, es recibida e integrada por las autoridades de la Federación y de las Entidades Federativas competentes, por lo que cualquier información que se visualice, puede ser con la autoridad de origen.

**Si tienes información que ayude a la localización de alguna Persona Desaparecida o No Localizada, comunicate desde México al número telefónico 800 028 7783 o WhatsApp 55 1309 9024 y proporciona toda la información que tengas.**

Gobierno de México | Gobernación | CNB COMISIÓN NACIONAL DE BÚSQUEDA

# ALERTA NACIONAL



ALERTA NACIONAL

## FICHA DE BÚSQUEDA DE PERSONA DESAPARECIDA

**EDWIN FERNANDO FIGUEROA SOTELO**
**Folio Único de Identificación**
**FI26-141A55456-F74B-4969-992A-4AF38360CFC1**

**Edad al momento de la desaparición:** 23 **Edad Actual:** 23
**Lugar de nacimiento:** GUERRERO
**Sexo:** HOMBRE **Genero:** MASCULINO
**Nacionalidad:** MEXICANA
**¿Habla español?:** SI
**Idioma o lengua indígena:** SIN DATO **Discapacidad:** NO
**Fecha de hechos:** 26/03/2026
**Fecha de percato:** 26/03/2026
**Lugar de los hechos:** GUERRERO TAXCO DE ALARCÓN

| DATOS | |
|---|---|
| Características físicas: | complexion: delgada, cara: ovalado, color de la piel: blanco, cabello: castaño oscuro corto ondulado, ojos: cafés medianos, nariz: recta, boca: grande, labios: gruesos, estatura: 165cm, peso: 65kg |
| Señas particulares: | tatuaje con la frase figueroa en la nuca, otros tatuajes en el brazo derecho e izquierdo, tatuaje en el pecho, tatuaje en la fosa iliaca derecha en forma de una rosa |
| Prendas de vestir: | SIN DATO |
| Autoridades Competentes: | Autoridad que ingresó el reporte: FISCALÍA GENERAL DEL ESTADO DE GUERRERO. |
| Carpeta de investigación: | 120504103030021401O426 |

La información que se visualiza de la persona desaparecida o no localizada, es recibida e integrada por las autoridades de la Federación y de las Entidades Federativas competentes, por lo que cualquier información que se visualice, puede ser con la autoridad de origen.

**Si tienes información que ayude a la localización de alguna Persona Desaparecida o No Localizada, comunicate desde México al número telefónico 800 028 7783 o WhatsApp 55 1309 9024 y proporciona toda la información que tengas.**

**Si tienes información que ayude a la localización de alguna Persona Desaparecida o No Localizada, comunicate desde México al número telefónico 800 028 7783 o WhatsApp 55 1309 9024 y proporciona toda la información que tengas.**

Gobierno de México | Gobernación | CNB COMISIÓN NACIONAL DE BÚSQUEDA

# ALERTA NACIONAL



## FICHA DE BÚSQUEDA DE PERSONA DESAPARECIDA

**GABRIEL ORTIZ RAMIREZ**
**Folio Único de Identificación**
**FI26-1417C2C41-16F1-43E6-8954-CD35FC5D1FE9**

**Edad al momento de la desaparición:** 53 **Edad Actual:** 53
**Lugar de nacimiento:** MICHOACAN
**Sexo:** HOMBRE **Genero:** MASCULINO
**Nacionalidad:** MEXICANA
**¿Habla español?:** SI
**Idioma o lengua indígena:** SIN DATO **Discapacidad:** NO
**Fecha de hechos:** 28/02/2026
**Fecha de percato:** 28/02/2026
**Lugar de los hechos:** MICHOACAN TARÍMBARO

| DATOS | |
|---|---|
| Características físicas: | complexion: robusta, cara: ovalado, color de la piel: moreno, cabello: castaño oscuro corto liso, ojos: cafés pequeños, estatura: 160cm, peso: 80kg |
| Señas particulares: | le falta un diente en la parte superior |
| Prendas de vestir: | SIN DATO |
| Autoridades Competentes: | Autoridad que ingresó el reporte: FISCALÍA GENERAL DEL ESTADO DE MICHOACÁN. |
| Carpeta de investigación: | FEPD/09033/2026 |

La información que se visualiza de la persona desaparecida o no localizada, es recibida e integrada por las autoridades de la Federación y de las Entidades Federativas competentes, por lo que cualquier información que se visualice, puede ser con la autoridad de origen.

**Si tienes información que ayude a la localización de alguna Persona Desaparecida o No Localizada, comunicate desde México al número telefónico 800 028 7783 o WhatsApp 55 1309 9024 y proporciona toda la información que tengas.**

ALERTA NACIONAL

Gobierno de México | Gobernación | CNB COMISIÓN NACIONAL DE BÚSQUEDA

# ALERTA NACIONAL



ALERTA NACIONAL

## FICHA DE BÚSQUEDA DE PERSONA DESAPARECIDA

**GUADALUPE LOPEZ GUTIERREZ**
**Folio Único de Identificación**
**FI26-108BF0B4F-7C35-47C3-94DF-8C8936F0E21E**

**Edad al momento de la desaparición:** 39 **Edad Actual:** 39
**Lugar de nacimiento:** CHIAPAS
**Sexo:** HOMBRE **Genero:** MASCULINO
**Nacionalidad:** MEXICANA
**¿Habla español?:** NO
**Idioma o lengua indígena:** SIN DATO **Discapacidad:** NO
**Fecha de hechos:** 05/04/2026
**Fecha de percato:** 05/04/2026
**Lugar de los hechos:** CHIAPAS OCOZOCOAUTLA DE ESPINOSA

### DATOS

| | |
|---|---|
| Características físicas: | complexion: robusta, cara: ovalado, color de la piel: moreno, cabello: negro corto liso, ojos: cafés medianos, nariz: achatada, boca: grande, labios: gruesos, estatura: 165cm, peso: 80kg |
| Señas particulares: | cicatriz al costado derecho de la boca. |
| Prendas de vestir: | pantalón color: azul, playera color: verde |
| Autoridades Competentes: | Autoridad que ingresó el reporte: FISCALÍA GENERAL DEL ESTADO DE CHIAPAS. |
| Carpeta de investigación: | 0132-061-0423-2026 |

La información que se visualiza de la persona desaparecida o no localizada, es recibida e integrada por las autoridades de la Federación y de las Entidades Federativas competentes, por lo que cualquier información que se visualice, puede ser con la autoridad de origen.

**Si tienes información que ayude a la localización de alguna Persona Desaparecida o No Localizada, comunicate desde México al número telefónico 800 028 7783 o WhatsApp 55 1309 9024 y proporciona toda la información que tengas.**

Gobierno de México | Gobernación (Secretaría de Gobernación) | CNB Comisión Nacional de Búsqueda

# ALERTA NACIONAL



ALERTA NACIONAL

## FICHA DE BÚSQUEDA DE PERSONA DESAPARECIDA

**JESUS ALBERTO JAIMES BRITO**
**Folio Único de Identificación**
**FI26-1B56BAF7D-4283-4CE7-A36C-AC907D7FC8B8**

**Edad al momento de la desaparición:** 25 **Edad Actual:** 25
**Lugar de nacimiento:** CALIFORNIA
**Sexo:** HOMBRE **Genero:** MASCULINO
**Nacionalidad:** ESTADOUNIDENSE
**¿Habla español?:** SI
**Idioma o lengua indígena:** SIN DATO **Discapacidad:** NO
**Fecha de hechos:** 29/03/2026
**Fecha de percato:** 29/03/2026
**Lugar de los hechos:** GUERRERO TAXCO DE ALARCÓN

### DATOS

| | |
|---|---|
| Características físicas: | complexion: delgada, cara: ovalado, color de la piel: moreno, ojos: cafés medianos, nariz: recta, boca: mediana, labios: medianos, estatura: 178cm, peso: 65kg |
| Señas particulares: | lunar en la garganta, tatuaje de la cara de un lobo en el antebrazo izquierdo, tatuaje de la leyenda blessed en el antebrazo derecho, tatuaje de jesus musculoso en el hombro lado derecho, tatuaje de la cabeza de un jaguar y un aguila en el pecho del lado izquierdo, cicatriz de una operacion de apendice |
| Prendas de vestir: | SIN DATO |
| Autoridades Competentes: | Autoridad que ingresó el reporte: FISCALÍA GENERAL DEL ESTADO DE GUERRERO. |
| Carpeta de investigación: | 12050410100212310326 |

La información que se visualiza de la persona desaparecida o no localizada, es recibida e integrada por las autoridades de la Federación y de las Entidades Federativas competentes, por lo que cualquier información que se visualice, puede ser con la autoridad de origen.

**Si tienes información que ayude a la localización de alguna Persona Desaparecida o No Localizada, comunicate desde México al número telefónico 800 028 7783 o WhatsApp 55 1309 9024 y proporciona toda la información que tengas.**

Gobierno de México | Gobernación | CNB COMISIÓN NACIONAL DE BÚSQUEDA

# ALERTA NACIONAL



ALERTA NACIONAL

## FICHA DE BÚSQUEDA DE PERSONA DESAPARECIDA

**JESUS EDUARDO PALMA LOZANO**
**Folio Único de Identificación**
**FI26-11FA79DE1-D1DF-4727-997C-F9CF9141EF67**

**Edad al momento de la desaparición:** 20 **Edad Actual:** 20
**Lugar de nacimiento:** SINALOA
**Sexo:** HOMBRE **Genero:** MASCULINO
**Nacionalidad:** MEXICANA
**¿Habla español?:** SI
**Idioma o lengua indígena:** SIN DATO **Discapacidad:** NO
**Fecha de hechos:** 02/04/2026
**Fecha de percato:** 03/04/2026
**Lugar de los hechos:** SINALOA ELOTA

### DATOS

| | |
|---|---|
| Características físicas: | complexion: mediana, cara: no recuerda, color de la piel: blanco, cabello: castaño oscuro corto liso, ojos: cafés pequeños, nariz: no recuerda, boca: mediana, labios: delgados, estatura: 174cm, peso: 65kg |
| Señas particulares: | cicatriz ubicada en la espalda de 10 aprox. |
| Prendas de vestir: | SIN DATO |
| Autoridades Competentes: | Autoridad que ingresó el reporte: COMISIÓN ESTATAL DE BÚSQUEDA DE PERSONAS EN EL ESTADO DE SINALOA. |
| Carpeta de investigación: | ELOTA/UIMP/3062/2026/CI |

La información que se visualiza de la persona desaparecida o no localizada, es recibida e integrada por las autoridades de la Federación y de las Entidades Federativas competentes, por lo que cualquier información que se visualice, puede ser con la autoridad de origen.

**Si tienes información que ayude a la localización de alguna Persona Desaparecida o No Localizada, comunicate desde México al número telefónico 800 028 7783 o WhatsApp 55 1309 9024 y proporciona toda la información que tengas.**

Gobierno de México | Gobernación | CNB COMISIÓN NACIONAL DE BÚSQUEDA

# ALERTA NACIONAL

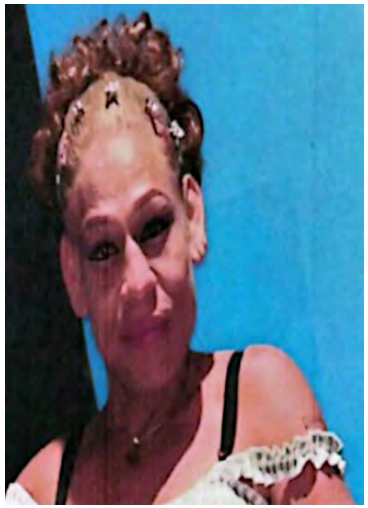

ALERTA NACIONAL

## FICHA DE BÚSQUEDA DE PERSONA DESAPARECIDA

**JOSE TRINIDAD CARRERA VAZQUEZ**
**Folio Único de Identificación**
**FI26-153CB78D4-6438-4BA5-8A1D-BE7AA00069CA**

**Edad al momento de la desaparición:** 36 **Edad Actual:** 36
**Lugar de nacimiento:** CHIAPAS
**Sexo:** HOMBRE **Genero:** FEMENINO
**Nacionalidad:** MEXICANA
**¿Habla español?:** SI
**Idioma o lengua indígena:** SIN DATO **Discapacidad:** NO
**Fecha de hechos:** 21/03/2026
**Fecha de percato:** 21/03/2026
**Lugar de los hechos:** CHIAPAS REFORMA

### DATOS

| | |
|---|---|
| Características físicas: | complexion: delgada, cara: ovalado, color de la piel: moreno, cabello: rubio mediano liso, ojos: negros grandes, nariz: alomada, boca: grande, labios: gruesos, estatura: 175cm, peso: 65kg |
| Señas particulares: | tatuajes el nombre diana en el brazo derecho, tatuajes la imagen de la muerte en el lado derecho de la espalda. , cejas tatuadas. |
| Prendas de vestir: | blusa, pantiblusa, bluson color: blanco, falda color: rojo, saco, tenis color: rojo |
| Autoridades Competentes: | Autoridad que ingresó el reporte: FISCALÍA GENERAL DEL ESTADO DE CHIAPAS. |
| Carpeta de investigación: | 0141-074-0816-2026 |

La información que se visualiza de la persona desaparecida o no localizada, es recibida e integrada por las autoridades de la Federación y de las Entidades Federativas competentes, por lo que cualquier información que se visualice, puede ser con la autoridad de origen.

**Si tienes información que ayude a la localización de alguna Persona Desaparecida o No Localizada, comunicate desde México al número telefónico 800 028 7783 o WhatsApp 55 1309 9024 y proporciona toda la información que tengas.**

Gobierno de México | Gobernación (Secretaría de Gobernación) | CNB Comisión Nacional de Búsqueda

# ALERTA NACIONAL



ALERTA NACIONAL

## FICHA DE BÚSQUEDA DE PERSONA DESAPARECIDA

**JOSUE ALEJANDRO ZARAGOZA ANTOLIN**
**Folio Único de Identificación**
**FI26-1E189B661-8F1E-4647-A48C-A8FD3F64757D**

**Edad al momento de la desaparición:** 18 **Edad Actual:** 18
**Lugar de nacimiento:** MICHOACAN
**Sexo:** HOMBRE **Genero:** MASCULINO
**Nacionalidad:** MEXICANA
**¿Habla español?:** SI
**Idioma o lengua indígena:** SIN DATO **Discapacidad:** SI
**Fecha de hechos:** 26/02/2026
**Fecha de percato:** 26/02/2026
**Lugar de los hechos:** MICHOACAN ZAMORA

### DATOS

| | |
|---|---|
| Características físicas: | complexion: delgada, cara: redondo, cabello: negro corto ondulado, ojos: cafés medianos, estatura: 170cm, peso: 65kg |
| Señas particulares: | en l aparte interna de la muñeca con los numeros 209 |
| Prendas de vestir: | pantalón color: azul marino, sudadera color: blanco, tenis color: blanco |
| Autoridades Competentes: | Autoridad que ingresó el reporte: FISCALÍA GENERAL DEL ESTADO DE MICHOACÁN. |
| Carpeta de investigación: | FRZA/08405/2026 |

La información que se visualiza de la persona desaparecida o no localizada, es recibida e integrada por las autoridades de la Federación y de las Entidades Federativas competentes, por lo que cualquier información que se visualice, puede ser con la autoridad de origen.

**Si tienes información que ayude a la localización de alguna Persona Desaparecida o No Localizada, comunicate desde México al número telefónico 800 028 7783 o WhatsApp 55 1309 9024 y proporciona toda la información que tengas.**

Gobierno de México | Gobernación | CNB COMISIÓN NACIONAL DE BÚSQUEDA

# ALERTA NACIONAL



ALERTA NACIONAL

## FICHA DE BÚSQUEDA DE PERSONA DESAPARECIDA

**MILAGROS ELIZABETH VILLAFUERTE VELASCO**
**Folio Único de Identificación**
**FI26-1E55E841E-5F51-48B1-B1AE-46BFFA8BF858**

**Edad al momento de la desaparición:** 17 **Edad Actual:** 17
**Lugar de nacimiento:** QUERETARO
**Sexo:** MUJER **Genero:** FEMENINO
**Nacionalidad:** MEXICANA
**¿Habla español?:** SI
**Idioma o lengua indígena:** SIN DATO **Discapacidad:** NO
**Fecha de hechos:** 02/04/2026
**Fecha de percato:** 06/04/2026
**Lugar de los hechos:** QUERETARO QUERÉTARO

### DATOS

| | |
|---|---|
| Características físicas: | complexion: robusta, cara: ovalado, color de la piel: moreno, cabello: tinturado mediano liso, ojos: cafés no recuerda, nariz: recta, boca: mediana, labios: medianos, estatura: 157cm, peso: 65kg |
| Señas particulares: | tatuaje de mariposa de color negro entre el pecho, piercing en la nariz |
| Prendas de vestir: | SIN DATO |
| Autoridades Competentes: | Autoridad que ingresó el reporte: FISCALÍA GENERAL DEL ESTADO QUERÉTARO. |
| Carpeta de investigación: | CI/QRO/11063/2026 |

La información que se visualiza de la persona desaparecida o no localizada, es recibida e integrada por las autoridades de la Federación y de las Entidades Federativas competentes, por lo que cualquier información que se visualice, puede ser con la autoridad de origen.

**Si tienes información que ayude a la localización de alguna Persona Desaparecida o No Localizada, comunicate desde México al número telefónico 800 028 7783 o WhatsApp 55 1309 9024 y proporciona toda la información que tengas.**

Gobierno de México | Gobernación | CNB COMISIÓN NACIONAL DE BÚSQUEDA

# ALERTA NACIONAL



ALERTA NACIONAL

## FICHA DE BÚSQUEDA DE PERSONA DESAPARECIDA

**MIRSHA YARETSY AYALA SANTOS**
**Folio Único de Identificación**
**FI26-1258200F2-73B2-42D3-AE0E-E3222263FEDB**

**Edad al momento de la desaparición:** 20 **Edad Actual:** 20
**Lugar de nacimiento:** TAMAULIPAS
**Sexo:** MUJER **Genero:** FEMENINO
**Nacionalidad:** MEXICANA
**¿Habla español?:** SI
**Idioma o lengua indígena:** SIN DATO **Discapacidad:** SI
**Fecha de hechos:** 07/04/2026
**Fecha de percato:** 07/04/2026
**Lugar de los hechos:** TAMAULIPAS MATAMOROS

### DATOS

| | |
|---|---|
| Características físicas: | complexion: delgada, cara: redondo, color de la piel: trigueño, cabello: castaño claro largo liso, ojos: cafés medianos, nariz: recta, boca: mediana, labios: delgados, estatura: 170cm, peso: 90kg |
| Señas particulares: | NINGUNA |
| Prendas de vestir: | blusa, pantiblusa, bluson color: negro, botas color: beige, pantalón color: verde |
| Autoridades Competentes: | Autoridad que ingresó el reporte: FISCALÍA GENERAL DE JUSTICIA DEL ESTADO DE TAMAULIPAS. |
| Carpeta de investigación: | FGJT/FEIDDFP/NLD/UE1/00042/2026 |

La información que se visualiza de la persona desaparecida o no localizada, es recibida e integrada por las autoridades de la Federación y de las Entidades Federativas competentes, por lo que cualquier información que se visualice, puede ser con la autoridad de origen.

**Si tienes información que ayude a la localización de alguna Persona Desaparecida o No Localizada, comunicate desde México al número telefónico 800 028 7783 o WhatsApp 55 1309 9024 y proporciona toda la información que tengas.**

Gobierno de México | Gobernación Secretaría de Gobernación | CNB Comisión Nacional de Búsqueda

# ALERTA NACIONAL



ALERTA NACIONAL

## FICHA DE BÚSQUEDA DE PERSONA DESAPARECIDA

**OBED ROGELIO FAUSTINO TEXIS**
**Folio Único de Identificación**
**FI26-1AB60511C-1907-4B41-9772-AF726CE6B81F**

**Edad al momento de la desaparición:** 26 **Edad Actual:** 26
**Lugar de nacimiento:** BAJA CALIFORNIA
**Sexo:** HOMBRE **Genero:** MASCULINO
**Nacionalidad:** MEXICANA
**¿Habla español?:** SI
**Idioma o lengua indígena:** SIN DATO **Discapacidad:** NO
**Fecha de hechos:** 06/04/2026
**Fecha de percato:** 07/04/2026
**Lugar de los hechos:** BAJA CALIFORNIA TIJUANA

| DATOS | |
|---|---|
| Características físicas: | complexion: delgada, cara: ovalado, color de la piel: moreno, cabello: negro corto liso, nariz: recta, boca: mediana, labios: delgados, estatura: 173cm, peso: 75kg |
| Señas particulares: | tatuaje de una rosa en el brazo derecho, en ambas munecas, quemadura, perforacvion ceja derecha, tatuaje de rosa en brazo derecho, cicatrices en ambas muñecas, cicatriz por quemadura en la parte anterior del codo, perforacion en ceja derecha |
| Prendas de vestir: | chamarra, pantalón, playera, zapatos |
| Autoridades Competentes: | Autoridad que ingresó el reporte: PORTAL. |
| Carpeta de investigación: | SIN DATO |

La información que se visualiza de la persona desaparecida o no localizada, es recibida e integrada por las autoridades de la Federación y de las Entidades Federativas competentes, por lo que cualquier información que se visualice, puede ser con la autoridad de origen.

**Si tienes información que ayude a la localización de alguna Persona Desaparecida o No Localizada, comunicate desde México al número telefónico 800 028 7783 o WhatsApp 55 1309 9024 y proporciona toda la información que tengas.**

Gobierno de México | Gobernación Secretaría de Gobernación | CNB Comisión Nacional de Búsqueda

# ALERTA NACIONAL



ALERTA NACIONAL

## FICHA DE BÚSQUEDA DE PERSONA DESAPARECIDA

**QUETZALY ZULEYM ACEVEDO MORALES**
**Folio Único de Identificación**
**FI26-1DFE08F7D-C001-4346-854D-CF557A7BE901**

**Edad al momento de la desaparición:** 15 **Edad Actual:** 15
**Lugar de nacimiento:** TAMAULIPAS
**Sexo:** MUJER **Genero:** FEMENINO
**Nacionalidad:** MEXICANA
**¿Habla español?:** SI
**Idioma o lengua indígena:** SIN DATO **Discapacidad:** NO
**Fecha de hechos:** 06/04/2026
**Fecha de percato:** 06/04/2026
**Lugar de los hechos:** TAMAULIPAS TAMPICO

| DATOS | |
|---|---|
| Características físicas: | complexion: delgada, cara: redondo, color de la piel: blanco, cabello: negro largo liso, ojos: cafés grandes, nariz: recta, boca: mediana, labios: medianos, estatura: 150cm, peso: 50kg |
| Señas particulares: | lunar pequeño color rojo en la nuca |
| Prendas de vestir: | pantalón color: azul, playera color: blanco, sudadera color: verde, tenis color: negro |
| Autoridades Competentes: | Autoridad que ingresó el reporte: FISCALÍA GENERAL DE JUSTICIA DEL ESTADO DE TAMAULIPAS. |
| Carpeta de investigación: | FGJT/FEIDDFP/TAM/UE1/00060/2026 |

La información que se visualiza de la persona desaparecida o no localizada, es recibida e integrada por las autoridades de la Federación y de las Entidades Federativas competentes, por lo que cualquier información que se visualice, puede ser con la autoridad de origen.

**Si tienes información que ayude a la localización de alguna Persona Desaparecida o No Localizada, comunicate desde México al número telefónico 800 028 7783 o WhatsApp 55 1309 9024 y proporciona toda la información que tengas.**

Gobierno de México | Gobernación | CNB Comisión Nacional de Búsqueda

# ALERTA NACIONAL



ALERTA NACIONAL

## FICHA DE BÚSQUEDA DE PERSONA DESAPARECIDA

**YUGUI WENG**
**Folio Único de Identificación**
**FI26-1FF5AA31B-8C8D-4F8A-AA2E-185021F54A5B**

**Edad al momento de la desaparición:** 27 **Edad Actual:** 28
**Lugar de nacimiento:** REPUBLICA DE CHINA
**Sexo:** HOMBRE **Genero:** SIN DATO
**Nacionalidad:** CHINA
**¿Habla español?:** NO
**Idioma o lengua indígena:** SIN DATO **Discapacidad:** SIN DATO
**Fecha de hechos:** 28/12/2024
**Fecha de percato:** 13/01/2025
**Lugar de los hechos:** CAMPECHE CAMPECHE

### DATOS

| | |
|---|---|
| Características físicas: | complexion: delgada, cara: ovalado, color de la piel: blanco, cabello: negro corto liso, nariz: recta, boca: grande, labios: gruesos, estatura: 172cm, peso: 49kg |
| Señas particulares: | SIN DATO |
| Prendas de vestir: | SIN DATO |
| Autoridades Competentes: | Autoridad que ingresó el reporte: FISCALÍA GENERAL DEL ESTADO DE CAMPECHE. |
| Carpeta de investigación: | CI-2-2025-72 |

La información que se visualiza de la persona desaparecida o no localizada, es recibida e integrada por las autoridades de la Federación y de las Entidades Federativas competentes, por lo que cualquier información que se visualice, puede ser con la autoridad de origen.

**Si tienes información que ayude a la localización de alguna Persona Desaparecida o No Localizada, comunicate desde México al número telefónico 800 028 7783 o WhatsApp 55 1309 9024 y proporciona toda la información que tengas.**

Gobierno de México | Gobernación | CNB COMISIÓN NACIONAL DE BÚSQUEDA

# ALERTA NACIONAL



ALERTA NACIONAL

## FICHA DE BÚSQUEDA DE PERSONA DESAPARECIDA

**ZHOU MENGQIN**
**Folio Único de Identificación**
**FI26-175F9C516-B5D1-455F-9235-298B82428496**

**Edad al momento de la desaparición:** 22 **Edad Actual:** 23
**Lugar de nacimiento:** REPUBLICA DE CHINA
**Sexo:** MUJER **Genero:** SIN DATO
**Nacionalidad:** CHINA
**¿Habla español?:** NO
**Idioma o lengua indígena:** SIN DATO **Discapacidad:** SIN DATO
**Fecha de hechos:** 28/12/2024
**Fecha de percato:** 13/01/2025
**Lugar de los hechos:** CAMPECHE CAMPECHE

### DATOS

| | |
|---|---|
| Características físicas: | complexion: delgada, cara: ovalado, color de la piel: blanco, cabello: negro largo liso, nariz: recta, boca: grande, labios: gruesos, estatura: 162cm, peso: 44kg |
| Señas particulares: | SIN DATO |
| Prendas de vestir: | SIN DATO |
| Autoridades Competentes: | Autoridad que ingresó el reporte: FISCALÍA GENERAL DEL ESTADO DE CAMPECHE. |
| Carpeta de investigación: | CI-2-2025-72 |

La información que se visualiza de la persona desaparecida o no localizada, es recibida e integrada por las autoridades de la Federación y de las Entidades Federativas competentes, por lo que cualquier información que se visualice, puede ser con la autoridad de origen.

**Si tienes información que ayude a la localización de alguna Persona Desaparecida o No Localizada, comunicate desde México al número telefónico 800 028 7783 o WhatsApp 55 1309 9024 y proporciona toda la información que tengas.**

Gobierno de México | Gobernación | CNB COMISIÓN NACIONAL DE BÚSQUEDA

# ALERTA NACIONAL

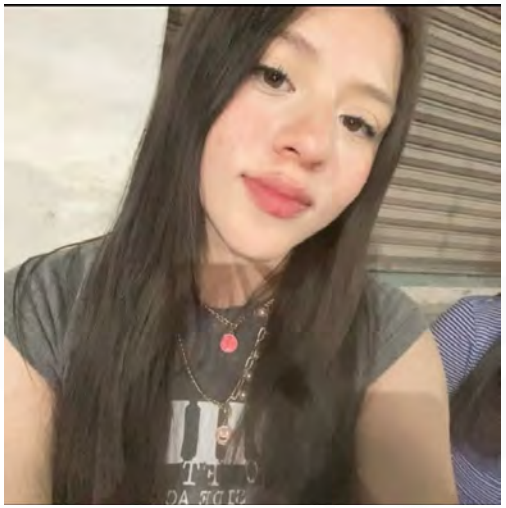

ALERTA NACIONAL

## FICHA DE BÚSQUEDA DE PERSONA DESAPARECIDA

**ALEJANDRA RAMIREZ AGUILAR**
**Folio Único de Identificación**
**FI26-1E80DF241-F649-4934-A6D3-9DDB43AC5BA9**

**Edad al momento de la desaparición:** 17 **Edad Actual:** 17
**Lugar de nacimiento:** ZACATECAS
**Sexo:** MUJER **Genero:** FEMENINO
**Nacionalidad:** MEXICANA
**¿Habla español?:** SI
**Idioma o lengua indígena:** SIN DATO **Discapacidad:** NO
**Fecha de hechos:** 25/02/2026
**Fecha de percato:** 25/02/2026
**Lugar de los hechos:** ZACATECAS RÍO GRANDE

### DATOS

| | |
|---|---|
| Características físicas: | complexion: delgada, cara: rectangular, color de la piel: blanco, ojos: cafés medianos, boca: mediana, labios: delgados, estatura: 167cm, peso: 57kg |
| Señas particulares: | NINGUNA |
| Prendas de vestir: | SIN DATO |
| Autoridades Competentes: | Autoridad que ingresó el reporte: FISCALÍA GENERAL DE JUSTICIA DEL ESTADO DE ZACATECAS. |
| Carpeta de investigación: | 1801/2026 |

La información que se visualiza de la persona desaparecida o no localizada, es recibida e integrada por las autoridades de la Federación y de las Entidades Federativas competentes, por lo que cualquier información que se visualice, puede ser con la autoridad de origen.

**Si tienes información que ayude a la localización de alguna Persona Desaparecida o No Localizada, comunicate desde México al número telefónico 800 028 7783 o WhatsApp 55 1309 9024 y proporciona toda la información que tengas.**

Gobierno de México | Gobernación Secretaría de Gobernación | CNB Comisión Nacional de Búsqueda

# ALERTA NACIONAL



## FICHA DE BÚSQUEDA DE PERSONA DESAPARECIDA

**ANALLELY MARTINEZ GARCIA**
**Folio Único de Identificación**
**FI26-1DCD6C82F-9A93-4623-A95D-FCE783D40BF5**

**Edad al momento de la desaparición:** 28 **Edad Actual:** 28
**Lugar de nacimiento:** GUANAJUATO
**Sexo:** MUJER **Genero:** FEMENINO
**Nacionalidad:** MEXICANA
**¿Habla español?:** SI
**Idioma o lengua indígena:** SIN DATO **Discapacidad:** SI
**Fecha de hechos:** 03/04/2026
**Fecha de percato:** 05/04/2026
**Lugar de los hechos:** GUANAJUATO YURIRIA

| DATOS | |
|---|---|
| Características físicas: | complexion: robusta, cara: ovalado, color de la piel: moreno, cabello: negro mediano ondulado, ojos: cafés grandes, nariz: recta, boca: grande, labios: gruesos |
| Señas particulares: | en la mano izquierda a la altura del antebrazo numeros romanos desconociendo cuales de 15 centimetros aproximadamente, se desconoce mas caracteristicas |
| Prendas de vestir: | SIN DATO |
| Autoridades Competentes: | Autoridad que ingresó el reporte: FISCALÍA GENERAL DEL ESTADO DE GUANAJUATO. |
| Carpeta de investigación: | 38432/2026 |

La información que se visualiza de la persona desaparecida o no localizada, es recibida e integrada por las autoridades de la Federación y de las Entidades Federativas competentes, por lo que cualquier información que se visualice, puede ser con la autoridad de origen.

**Si tienes información que ayude a la localización de alguna Persona Desaparecida o No Localizada, comunicate desde México al número telefónico 800 028 7783 o WhatsApp 55 1309 9024 y proporciona toda la información que tengas.**

ALERTA NACIONAL

Gobierno de México | Gobernación | CNB COMISIÓN NACIONAL DE BÚSQUEDA

# ALERTA NACIONAL

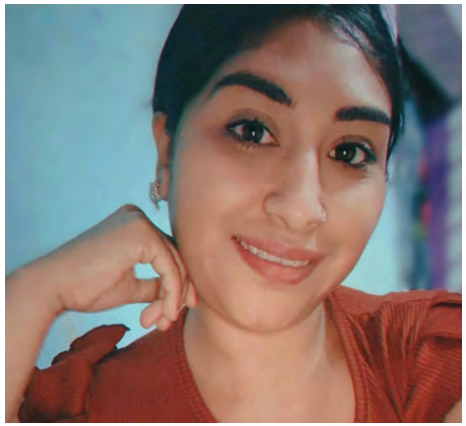

ALERTA NACIONAL

## FICHA DE BÚSQUEDA DE PERSONA DESAPARECIDA

**ANDREA JAZMIN GARCIA DIMAS**
**Folio Único de Identificación**
**FI26-1B5777FFF-6C4C-47D2-80C5-298C1717A6A2**

**Edad al momento de la desaparición:** 27 **Edad Actual:** 27
**Lugar de nacimiento:** GUANAJUATO
**Sexo:** MUJER **Genero:** FEMENINO
**Nacionalidad:** MEXICANA
**¿Habla español?:** SI
**Idioma o lengua indígena:** SIN DATO **Discapacidad:** NO
**Fecha de hechos:** 04/04/2026
**Fecha de percato:** 04/04/2026
**Lugar de los hechos:** GUANAJUATO YURIRIA

### DATOS

| | |
|---|---|
| Características físicas: | complexion: mediana, cara: ovalado, color de la piel: moreno, cabello: negro largo liso, ojos: negros grandes, nariz: achatada, boca: mediana, labios: medianos, estatura: 155cm, peso: 165kg |
| Señas particulares: | torax de lado izquierdo siendo una pluma con letras sin recordar leyenda |
| Prendas de vestir: | SIN DATO |
| Autoridades Competentes: | Autoridad que ingresó el reporte: COMISIÓN ESTATAL DE BÚSQUEDA DE PERSONAS DEL ESTADO DE GUANAJUATO. |
| Carpeta de investigación: | |

La información que se visualiza de la persona desaparecida o no localizada, es recibida e integrada por las autoridades de la Federación y de las Entidades Federativas competentes, por lo que cualquier información que se visualice, puede ser con la autoridad de origen.

**Si tienes información que ayude a la localización de alguna Persona Desaparecida o No Localizada, comunicate desde México al número telefónico 800 028 7783 o WhatsApp 55 1309 9024 y proporciona toda la información que tengas.**

Gobierno de México | Gobernación | CNB COMISIÓN NACIONAL DE BÚSQUEDA

# ALERTA NACIONAL

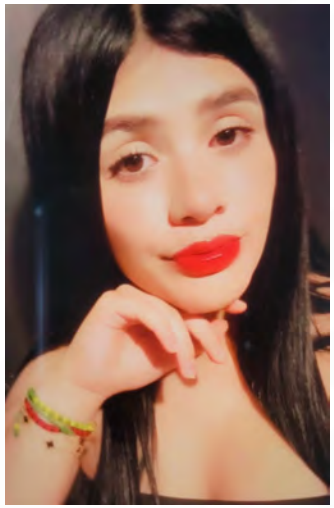

ALERTA NACIONAL

## FICHA DE BÚSQUEDA DE PERSONA DESAPARECIDA

**AYLIN CAMACHO RODRIGUEZ**
**Folio Único de Identificación**
**FI26-1FB44A1EA-F98E-4DB5-9D24-F3A227126697**

**Edad al momento de la desaparición:** 24 **Edad Actual:** 24
**Lugar de nacimiento:** SINALOA
**Sexo:** MUJER **Genero:** FEMENINO
**Nacionalidad:** MEXICANA
**¿Habla español?:** SI
**Idioma o lengua indígena:** SIN DATO **Discapacidad:** NO
**Fecha de hechos:** 29/03/2026
**Fecha de percato:** 30/03/2026
**Lugar de los hechos:** SINALOA ELOTA

## DATOS

| | |
|---|---|
| Características físicas: | complexion: mediana, cara: redondo, color de la piel: moreno, cabello: negro mediano ondulado, ojos: cafés grandes, nariz: achatada, boca: mediana, labios: gruesos, estatura: 157cm, peso: 70kg |
| Señas particulares: | NINGUNA |
| Prendas de vestir: | SIN DATO |
| Autoridades Competentes: | Autoridad que ingresó el reporte: COMISIÓN ESTATAL DE BÚSQUEDA DE PERSONAS EN EL ESTADO DE SINALOA. |
| Carpeta de investigación: | ELOTA/UIMP/2988/2026/CI |

La información que se visualiza de la persona desaparecida o no localizada, es recibida e integrada por las autoridades de la Federación y de las Entidades Federativas competentes, por lo que cualquier información que se visualice, puede ser con la autoridad de origen.

**Si tienes información que ayude a la localización de alguna Persona Desaparecida o No Localizada, comunicate desde México al número telefónico 800 028 7783 o WhatsApp 55 1309 9024 y proporciona toda la información que tengas.**

Gobierno de México | Gobernación | CNB COMISIÓN NACIONAL DE BÚSQUEDA

# ALERTA NACIONAL



ALERTA NACIONAL

## FICHA DE BÚSQUEDA DE PERSONA DESAPARECIDA

**DAYRA MICHELL GERALDO MENDOZA**
**Folio Único de Identificación**
**FI26-1ECF77B75-3A95-43E8-B65C-FF0C2EFAAB00**

**Edad al momento de la desaparición:** 18 **Edad Actual:** 18
**Lugar de nacimiento:** BAJA CALIFORNIA SUR
**Sexo:** MUJER **Genero:** FEMENINO
**Nacionalidad:** MEXICANA
**¿Habla español?:** SI
**Idioma o lengua indígena:** SIN DATO **Discapacidad:** NO
**Fecha de hechos:** 09/04/2026
**Fecha de percato:** 09/04/2026
**Lugar de los hechos:** BAJA CALIFORNIA SUR LA PAZ

### DATOS

| | |
|---|---|
| Características físicas: | complexion: delgada, cara: ovalado, color de la piel: trigueño, cabello: castaño claro mediano liso, ojos: cafés medianos, nariz: no recuerda, boca: pequeña, labios: gruesos, estatura: 170cm, peso: 51kg |
| Señas particulares: | tatuaje de mariposa en el brazo de lado derecho |
| Prendas de vestir: | SIN DATO |
| Autoridades Competentes: | Autoridad que ingresó el reporte: PROCURADURÍA GENERAL DE JUSTICIA DEL ESTADO DE BAJA CALIFORNIA SUR. |
| Carpeta de investigación: | LPZ/2449/2026 |

La información que se visualiza de la persona desaparecida o no localizada, es recibida e integrada por las autoridades de la Federación y de las Entidades Federativas competentes, por lo que cualquier información que se visualice, puede ser con la autoridad de origen.

**Si tienes información que ayude a la localización de alguna Persona Desaparecida o No Localizada, comunicate desde México al número telefónico 800 028 7783 o WhatsApp 55 1309 9024 y proporciona toda la información que tengas.**

Gobierno de México | Gobernación | CNB COMISIÓN NACIONAL DE BÚSQUEDA

# ALERTA NACIONAL



## FICHA DE BÚSQUEDA DE PERSONA DESAPARECIDA

**FERNANDO FLORES DEL ANGEL**
**Folio Único de Identificación**
**FI26-132BF7B54-B609-4542-B89E-38911D9AB703**

**Edad al momento de la desaparición:** 32 **Edad Actual:** 32
**Lugar de nacimiento:** VERACRUZ
**Sexo:** HOMBRE **Genero:** MASCULINO
**Nacionalidad:** MEXICANA
**¿Habla español?:** SI
**Idioma o lengua indígena:** SIN DATO **Discapacidad:** NO
**Fecha de hechos:** 07/04/2026
**Fecha de percato:** 09/04/2026
**Lugar de los hechos:** VERACRUZ PLATÓN SÁNCHEZ

## DATOS

| | |
|---|---|
| Características físicas: | complexion: robusta, color de la piel: moreno, cabello: negro corto liso, ojos: cafés medianos, nariz: achatada, boca: mediana, estatura: 170cm, peso: 130kg |
| Señas particulares: | tatuaje con el nombre de renata flores, en el brazo izquierdo, tatuaje con el nombre de alan, una cruz y una rosa en el brazo derecho |
| Prendas de vestir: | botas color: cafe, pantalón color: azul, playera color: obscuro |
| Autoridades Competentes: | Autoridad que ingresó el reporte: FISCALÍA GENERAL DEL ESTADO DE VERACRUZ DE IGNACIO DE LA LLAVE. |
| Carpeta de investigación: | TTY/FIM/FEADPD/025/2026 |

La información que se visualiza de la persona desaparecida o no localizada, es recibida e integrada por las autoridades de la Federación y de las Entidades Federativas competentes, por lo que cualquier información que se visualice, puede ser con la autoridad de origen.

**Si tienes información que ayude a la localización de alguna Persona Desaparecida o No Localizada, comunicate desde México al número telefónico 800 028 7783 o WhatsApp 55 1309 9024 y proporciona toda la información que tengas.**

ALERTA NACIONAL

Gobierno de México | Gobernación | CNB Comisión Nacional de Búsqueda

# ALERTA NACIONAL



ALERTA NACIONAL

## FICHA DE BÚSQUEDA DE PERSONA DESAPARECIDA

**GUSTAVO MIGUEL VARGAS RODRIGUEZ**
**Folio Único de Identificación**
**FI26-17F31AD73-BE7C-4801-8EE0-78FD2AD6D503**

**Edad al momento de la desaparición:** 30 **Edad Actual:** 30
**Lugar de nacimiento:** MICHOACAN
**Sexo:** HOMBRE **Genero:** MASCULINO
**Nacionalidad:** MEXICANA
**¿Habla español?:** SI
**Idioma o lengua indígena:** SIN DATO **Discapacidad:** NO
**Fecha de hechos:** 04/04/2026
**Fecha de percato:** 04/04/2026
**Lugar de los hechos:** MICHOACAN MORELIA

### DATOS

| | |
|---|---|
| Características físicas: | complexion: delgada, cara: ovalado, color de la piel: moreno, cabello: negro corto liso, ojos: cafés pequeños, boca: pequeña, labios: medianos, estatura: 172cm, peso: 67kg |
| Señas particulares: | brackets superiores e inferiores |
| Prendas de vestir: | SIN DATO |
| Autoridades Competentes: | Autoridad que ingresó el reporte: FISCALÍA GENERAL DEL ESTADO DE MICHOACÁN. |
| Carpeta de investigación: | FEPD/14154/2026 |

La información que se visualiza de la persona desaparecida o no localizada, es recibida e integrada por las autoridades de la Federación y de las Entidades Federativas competentes, por lo que cualquier información que se visualice, puede ser con la autoridad de origen.

**Si tienes información que ayude a la localización de alguna Persona Desaparecida o No Localizada, comunicate desde México al número telefónico 800 028 7783 o WhatsApp 55 1309 9024 y proporciona toda la información que tengas.**

Gobierno de México | Gobernación | CNB COMISIÓN NACIONAL DE BÚSQUEDA

# ALERTA NACIONAL

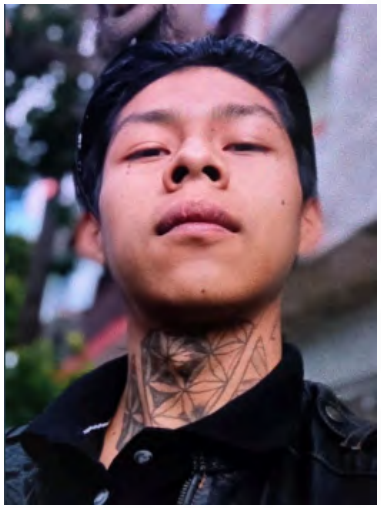

ALERTA NACIONAL

## FICHA DE BÚSQUEDA DE PERSONA DESAPARECIDA

**HERIBERTO JOAQUIN RAMIREZ**
**Folio Único de Identificación**
**FI26-1379A873F-7006-4608-97B4-A9B7060EDC67**

**Edad al momento de la desaparición:** 20 **Edad Actual:** 20
**Lugar de nacimiento:** MICHOACAN
**Sexo:** HOMBRE **Genero:** MASCULINO
**Nacionalidad:** MEXICANA
**¿Habla español?:** SI
**Idioma o lengua indígena:** SIN DATO **Discapacidad:** NO
**Fecha de hechos:** 07/04/2026
**Fecha de percato:** 07/04/2026
**Lugar de los hechos:** MICHOACAN TZINTZUNTZAN

### DATOS

| | |
|---|---|
| Características físicas: | complexion: mediana, cara: ovalado, color de la piel: moreno, cabello: negro mediano liso, ojos: cafés medianos, nariz: recta, boca: grande, labios: gruesos, estatura: 170cm, peso: 65kg |
| Señas particulares: | tatuaje en el cuello con la figura de un mosaico, tatuaje de una linea detras de la oreja derecha |
| Prendas de vestir: | botas color: crema, chamarra color: negro, pantalón color: azul, sudadera color: azul |
| Autoridades Competentes: | Autoridad que ingresó el reporte: FISCALÍA GENERAL DEL ESTADO DE MICHOACÁN. |
| Carpeta de investigación: | FEPD/14273/2026 |

La información que se visualiza de la persona desaparecida o no localizada, es recibida e integrada por las autoridades de la Federación y de las Entidades Federativas competentes, por lo que cualquier información que se visualice, puede ser con la autoridad de origen.

**Si tienes información que ayude a la localización de alguna Persona Desaparecida o No Localizada, comunicate desde México al número telefónico 800 028 7783 o WhatsApp 55 1309 9024 y proporciona toda la información que tengas.**

Gobierno de México | Gobernación Secretaría de Gobernación | CNB Comisión Nacional de Búsqueda

# ALERTA NACIONAL



ALERTA NACIONAL

## FICHA DE BÚSQUEDA DE PERSONA DESAPARECIDA

**JESSICA MONROY PEREZ**
**Folio Único de Identificación**
**FI26-1F1798523-2698-4AE0-AA60-2CF984D1A14F**

**Edad al momento de la desaparición:** 22 **Edad Actual:** 22
**Lugar de nacimiento:** VERACRUZ
**Sexo:** MUJER **Genero:** FEMENINO
**Nacionalidad:** MEXICANA
**¿Habla español?:** SI
**Idioma o lengua indígena:** SIN DATO **Discapacidad:** NO
**Fecha de hechos:** 07/04/2026
**Fecha de percato:** 07/04/2026
**Lugar de los hechos:** VERACRUZ TIHUATLÁN

### DATOS

| | |
|---|---|
| Características físicas: | complexion: delgada, color de la piel: moreno, cabello: rubio mediano liso, ojos: cafés pequeños, nariz: achatada, boca: pequeña, labios: delgados, estatura: 150cm, peso: 50kg |
| Señas particulares: | tatuaje en tinta color roja y verde con la imagen de una rosa en brazo derecho de aproximadamente 5 cm |
| Prendas de vestir: | blusa, pantiblusa, bluson color: rojo, pantalón color: azul, tenis color: blanco |
| Autoridades Competentes: | Autoridad que ingresó el reporte: FISCALÍA GENERAL DEL ESTADO DE VERACRUZ DE IGNACIO DE LA LLAVE. |
| Carpeta de investigación: | PZR/FIM/FEADPD/038/2026 |

La información que se visualiza de la persona desaparecida o no localizada, es recibida e integrada por las autoridades de la Federación y de las Entidades Federativas competentes, por lo que cualquier información que se visualice, puede ser con la autoridad de origen.

**Si tienes información que ayude a la localización de alguna Persona Desaparecida o No Localizada, comunicate desde México al número telefónico 800 028 7783 o WhatsApp 55 1309 9024 y proporciona toda la información que tengas.**

Gobierno de México | Gobernación Secretaría de Gobernación | CNB Comisión Nacional de Búsqueda

# ALERTA NACIONAL



ALERTA NACIONAL

## FICHA DE BÚSQUEDA DE PERSONA DESAPARECIDA

**JOSE ALBERTO AGUILAR HERRERA**
**Folio Único de Identificación**
**FI26-15F6C15AC-2F8F-4F9D-808B-0C9C96E83C0F**

**Edad al momento de la desaparición:** 21 **Edad Actual:** 21
**Lugar de nacimiento:** SINALOA
**Sexo:** HOMBRE **Genero:** MASCULINO
**Nacionalidad:** MEXICANA
**¿Habla español?:** SI
**Idioma o lengua indígena:** SIN DATO **Discapacidad:** SI
**Fecha de hechos:** 03/04/2026
**Fecha de percato:** 03/04/2026
**Lugar de los hechos:** SINALOA CULIACÁN

### DATOS

| | |
|---|---|
| Características físicas: | complexion: delgada, cara: ovalado, color de la piel: moreno, cabello: negro largo ondulado, ojos: negros grandes, nariz: recta, boca: pequeña, labios: delgados, estatura: 170cm, peso: 70kg |
| Señas particulares: | tiene tortillos y placa en la pierna derecha |
| Prendas de vestir: | SIN DATO |
| Autoridades Competentes: | Autoridad que ingresó el reporte: COMISIÓN ESTATAL DE BÚSQUEDA DE PERSONAS EN EL ESTADO DE SINALOA. |
| Carpeta de investigación: | CLN/FEDFP/004203/2026 |

La información que se visualiza de la persona desaparecida o no localizada, es recibida e integrada por las autoridades de la Federación y de las Entidades Federativas competentes, por lo que cualquier información que se visualice, puede ser con la autoridad de origen.

**Si tienes información que ayude a la localización de alguna Persona Desaparecida o No Localizada, comunicate desde México al número telefónico 800 028 7783 o WhatsApp 55 1309 9024 y proporciona toda la información que tengas.**

Gobierno de México | Gobernación (Secretaría de Gobernación) | CNB Comisión Nacional de Búsqueda

# ALERTA NACIONAL



ALERTA NACIONAL

## FICHA DE BÚSQUEDA DE PERSONA DESAPARECIDA

**JOSE ANTONIO VAZQUEZ NAVA**
**Folio Único de Identificación**
**FI26-1B482F1B1-27CA-4AAD-B21E-CED921F7CC6D**

**Edad al momento de la desaparición:** 30 **Edad Actual:** 30
**Lugar de nacimiento:** GUERRERO
**Sexo:** HOMBRE **Genero:** MASCULINO
**Nacionalidad:** MEXICANA
**¿Habla español?:** SI
**Idioma o lengua indígena:** SIN DATO **Discapacidad:** NO
**Fecha de hechos:** 30/03/2026
**Fecha de percato:** 30/03/2026
**Lugar de los hechos:** GUERRERO IGUALA DE LA INDEPENDENCIA

### DATOS

| | |
|---|---|
| Características físicas: | complexion: robusta, cara: redondo, color de la piel: blanco, cabello: negro corto liso, ojos: cafés pequeños, nariz: recta, boca: pequeña, labios: delgados, estatura: 170cm, peso: 80kg |
| Señas particulares: | lunar en el torso de aprox 5 cm color cafe claro, cicatriz en la cabeza de aprox 3 cm, dentadura con carillas, un dedo meñique fracturado |
| Prendas de vestir: | SIN DATO |
| Autoridades Competentes: | Autoridad que ingresó el reporte: FISCALÍA GENERAL DEL ESTADO DE GUERRERO. |
| Carpeta de investigación: | 12060380100377310326 |

La información que se visualiza de la persona desaparecida o no localizada, es recibida e integrada por las autoridades de la Federación y de las Entidades Federativas competentes, por lo que cualquier información que se visualice, puede ser con la autoridad de origen.

**Si tienes información que ayude a la localización de alguna Persona Desaparecida o No Localizada, comunicate desde México al número telefónico 800 028 7783 o WhatsApp 55 1309 9024 y proporciona toda la información que tengas.**

Gobierno de México | Gobernación Secretaría de Gobernación | CNB Comisión Nacional de Búsqueda

# ALERTA NACIONAL



ALERTA NACIONAL

## FICHA DE BÚSQUEDA DE PERSONA DESAPARECIDA

**JOSE MANUEL RAMIREZ SOLIS**
**Folio Único de Identificación**
**FI26-1C9A1F27F-489A-44A3-A329-4A8788EE5D9B**

**Edad al momento de la desaparición:** 29 **Edad Actual:** 29
**Lugar de nacimiento:** GUANAJUATO
**Sexo:** HOMBRE **Genero:** MASCULINO
**Nacionalidad:** MEXICANA
**¿Habla español?:** SI
**Idioma o lengua indígena:** SIN DATO **Discapacidad:** NO
**Fecha de hechos:** 04/04/2026
**Fecha de percato:** 04/04/2026
**Lugar de los hechos:** GUANAJUATO YURIRIA

### DATOS

| | |
|---|---|
| Características físicas: | complexion: robusta, cara: redondo, color de la piel: moreno, cabello: negro corto liso, ojos: negros pequeños, nariz: achatada, boca: mediana, labios: delgados, estatura: 175cm, peso: 180kg |
| Señas particulares: | cicatriz de quemadura en el dorso del pie derecho, sin recordar tamaño |
| Prendas de vestir: | SIN DATO |
| Autoridades Competentes: | Autoridad que ingresó el reporte: COMISIÓN ESTATAL DE BÚSQUEDA DE PERSONAS DEL ESTADO DE GUANAJUATO. |
| Carpeta de investigación: | |

La información que se visualiza de la persona desaparecida o no localizada, es recibida e integrada por las autoridades de la Federación y de las Entidades Federativas competentes, por lo que cualquier información que se visualice, puede ser con la autoridad de origen.

**Si tienes información que ayude a la localización de alguna Persona Desaparecida o No Localizada, comunicate desde México al número telefónico 800 028 7783 o WhatsApp 55 1309 9024 y proporciona toda la información que tengas.**

Gobierno de México | Gobernación | CNB COMISIÓN NACIONAL DE BÚSQUEDA

# ALERTA NACIONAL



ALERTA NACIONAL

## FICHA DE BÚSQUEDA DE PERSONA DESAPARECIDA

**JUAN DANIEL LEON DEL ANGEL**
**Folio Único de Identificación**
**FI26-12D47A980-3069-4D69-87CA-849608C2053E**

**Edad al momento de la desaparición:** 16 **Edad Actual:** 16
**Lugar de nacimiento:** SINALOA
**Sexo:** HOMBRE **Genero:** MASCULINO
**Nacionalidad:** MEXICANA
**¿Habla español?:** SI
**Idioma o lengua indígena:** SIN DATO **Discapacidad:** NO
**Fecha de hechos:** 26/03/2026
**Fecha de percato:** 26/03/2026
**Lugar de los hechos:** SINALOA CULIACÁN

### DATOS

| | |
|---|---|
| Características físicas: | complexion: delgada, cara: redondo, color de la piel: moreno, cabello: castaño oscuro largo liso, ojos: cafés pequeños, nariz: no recuerda, boca: pequeña, labios: delgados, estatura: 180cm, peso: 70kg |
| Señas particulares: | cicatriz en labio inferior lado izquierdo |
| Prendas de vestir: | SIN DATO |
| Autoridades Competentes: | Autoridad que ingresó el reporte: COMISIÓN ESTATAL DE BÚSQUEDA DE PERSONAS EN EL ESTADO DE SINALOA. |
| Carpeta de investigación: | CLN/FEDFP/004278/2026/CI |

La información que se visualiza de la persona desaparecida o no localizada, es recibida e integrada por las autoridades de la Federación y de las Entidades Federativas competentes, por lo que cualquier información que se visualice, puede ser con la autoridad de origen.

**Si tienes información que ayude a la localización de alguna Persona Desaparecida o No Localizada, comunicate desde México al número telefónico 800 028 7783 o WhatsApp 55 1309 9024 y proporciona toda la información que tengas.**

Gobierno de México | Gobernación | CNB COMISIÓN NACIONAL DE BÚSQUEDA

# ALERTA NACIONAL



ALERTA NACIONAL

## FICHA DE BÚSQUEDA DE PERSONA DESAPARECIDA

**KEVIN HERNANDEZ ARMENTA**
**Folio Único de Identificación**
**FI26-13D788EC8-24A2-43BD-BFF4-DAF48A1202D0**

**Edad al momento de la desaparición:** 26 **Edad Actual:** 26
**Lugar de nacimiento:** MICHOACAN
**Sexo:** HOMBRE **Genero:** MASCULINO
**Nacionalidad:** MEXICANA
**¿Habla español?:** SI
**Idioma o lengua indígena:** SIN DATO **Discapacidad:** NO
**Fecha de hechos:** 10/03/2026
**Fecha de percato:** 10/03/2026
**Lugar de los hechos:** MICHOACAN JOSÉ SIXTO VERDUZCO

### DATOS

| | |
|---|---|
| Características físicas: | complexion: delgada, cara: redondo, color de la piel: blanco, cabello: negro corto liso, nariz: recta, boca: mediana, estatura: 165cm, peso: 64kg |
| Señas particulares: | lunar color cafe chico en la parte inferior de la mejilla izquierda, una cruz pequeña en el cuello del lado derecho con la leyenda fe |
| Prendas de vestir: | playera color: rojo/azul, shorts color: gris, tenis color: cafe |
| Autoridades Competentes: | Autoridad que ingresó el reporte: FISCALÍA GENERAL DEL ESTADO DE MICHOACÁN. |
| Carpeta de investigación: | FEPD/10306/2026 |

La información que se visualiza de la persona desaparecida o no localizada, es recibida e integrada por las autoridades de la Federación y de las Entidades Federativas competentes, por lo que cualquier información que se visualice, puede ser con la autoridad de origen.

**Si tienes información que ayude a la localización de alguna Persona Desaparecida o No Localizada, comunicate desde México al número telefónico 800 028 7783 o WhatsApp 55 1309 9024 y proporciona toda la información que tengas.**

Gobierno de México | Gobernación | CNB COMISIÓN NACIONAL DE BÚSQUEDA

# ALERTA NACIONAL



ALERTA NACIONAL

## FICHA DE BÚSQUEDA DE PERSONA DESAPARECIDA

**LUIS GUILLERMO SOSA MONTIEL**
**Folio Único de Identificación**
**FI26-15D1F1963-7FF1-49E9-A901-2083C4AE00D1**

**Edad al momento de la desaparición:** 44 **Edad Actual:** 44
**Lugar de nacimiento:** TLAXCALA
**Sexo:** HOMBRE **Genero:** MASCULINO
**Nacionalidad:** MEXICANA
**¿Habla español?:** SI
**Idioma o lengua indígena:** SIN DATO **Discapacidad:** NO
**Fecha de hechos:** 05/04/2026
**Fecha de percato:** 07/04/2026
**Lugar de los hechos:** TLAXCALA TETLA DE LA SOLIDARIDAD

| DATOS | |
|---|---|
| Características físicas: | complexion: robusta, cara: ovalado, color de la piel: moreno, cabello: castaño claro corto liso, ojos: cafés medianos, nariz: alomada, boca: grande, labios: delgados, estatura: 175cm, peso: 80kg |
| Señas particulares: | tatuaje con la figura de un diablo en tinta roja y negra ubicado a la altura del pecho del lado derecho, tatuaje en tinta negra con el nombre aljandra en letras goticas ubicado en el antebrazo izquierdo, tatuaje ubicado en brazo izquierdo de unas llamas en tinta negra, tatuaje tinta negra on el nombre de mary ubicado a la altura del estomago, tatuaje en tinta roja con negro de la figura de un diablo ubicado a la altura de la pantorilla derecha, cicatriz de aproximadamente 3 milimetros en el parpado izquierdo, cicatriz en la parte superior del tabique de la nariz de aproximadamente 1 cm, cicatriz por quemadura abarcando la parte del hombro hasta el antebrazo del lado derecho, cicatriz en la clavicula del lado derecho por operacion de 10 cm, cicatriz en la pantorrilla derecha por quemadura de plancha |
| Prendas de vestir: | chamarra color: blanco/azul, pantalón color: azul marino, tenis color: gris/blanco |
| Autoridades Competentes: | Autoridad que ingresó el reporte: PROCURADURÍA GENERAL DE JUSTICIA DEL ESTADO DE TLAXCALA. |
| Carpeta de investigación: | FG-AIFEPDNL/38/2026 |

La información que se visualiza de la persona desaparecida o no localizada, es recibida e integrada por las autoridades de la Federación y de las Entidades Federativas competentes, por lo que cualquier información que se visualice, puede ser con la autoridad de origen.

Gobierno de México | Gobernación | CNB COMISIÓN NACIONAL DE BÚSQUEDA

# ALERTA NACIONAL



ALERTA NACIONAL

## FICHA DE BÚSQUEDA DE PERSONA DESAPARECIDA

**MELINA GARCIA CARVALLO**
**Folio Único de Identificación**
**FI26-1CF2A3266-2400-4EC2-981F-37497E8B39E9**

**Edad al momento de la desaparición:** 2 **Edad Actual:** 2
**Lugar de nacimiento:** VERACRUZ
**Sexo:** MUJER **Genero:** FEMENINO
**Nacionalidad:** MEXICANA
**¿Habla español?:** NO
**Idioma o lengua indígena:** SIN DATO **Discapacidad:** NO
**Fecha de hechos:** 20/02/2026
**Fecha de percato:** 20/02/2026
**Lugar de los hechos:** VERACRUZ XALAPA

### DATOS

| | |
|---|---|
| Características físicas: | complexion: robusta, cara: redondo, color de la piel: trigueño, cabello: negro largo liso, ojos: cafés grandes, nariz: achatada, boca: mediana, labios: delgados, estatura: 85cm, peso: 20kg |
| Señas particulares: | NINGUNA |
| Prendas de vestir: | SIN DATO |
| Autoridades Competentes: | Autoridad que ingresó el reporte: COMISIÓN ESTATAL DE BÚSQUEDA DE PERSONAS EN EL ESTADO DE VERACRUZ. |
| Carpeta de investigación: | 26/SB 0105U-26ZC |

La información que se visualiza de la persona desaparecida o no localizada, es recibida e integrada por las autoridades de la Federación y de las Entidades Federativas competentes, por lo que cualquier información que se visualice, puede ser con la autoridad de origen.

**Si tienes información que ayude a la localización de alguna Persona Desaparecida o No Localizada, comunicate desde México al número telefónico 800 028 7783 o WhatsApp 55 1309 9024 y proporciona toda la información que tengas.**

Gobierno de México | Gobernación Secretaría de Gobernación | CNB Comisión Nacional de Búsqueda

# ALERTA NACIONAL



ALERTA NACIONAL

## FICHA DE BÚSQUEDA DE PERSONA DESAPARECIDA

**PEDRO YULIAN CASTRO LOPEZ**
**Folio Único de Identificación**
**FI26-18D80F4D3-BE7C-4BA5-BE93-C4110EBC2C4E**

**Edad al momento de la desaparición:** 24 **Edad Actual:** 24
**Lugar de nacimiento:** SINALOA
**Sexo:** HOMBRE **Genero:** MASCULINO
**Nacionalidad:** MEXICANA
**¿Habla español?:** SI
**Idioma o lengua indígena:** SIN DATO **Discapacidad:** NO
**Fecha de hechos:** 28/03/2026
**Fecha de percato:** 29/03/2026
**Lugar de los hechos:** SINALOA BADIRAGUATO

### DATOS

| | |
|---|---|
| Características físicas: | complexion: delgada, cara: ovalado, color de la piel: moreno, cabello: castaño oscuro corto ondulado, ojos: cafés pequeños, nariz: achatada, boca: mediana, labios: medianos, estatura: 165cm, peso: 65kg |
| Señas particulares: | lunar en la mejilla derecha a la altura de la base de la nariz |
| Prendas de vestir: | SIN DATO |
| Autoridades Competentes: | Autoridad que ingresó el reporte: COMISIÓN ESTATAL DE BÚSQUEDA DE PERSONAS EN EL ESTADO DE SINALOA. |
| Carpeta de investigación: | CLN / FEDFP / 4249 / 2026 |

La información que se visualiza de la persona desaparecida o no localizada, es recibida e integrada por las autoridades de la Federación y de las Entidades Federativas competentes, por lo que cualquier información que se visualice, puede ser con la autoridad de origen.

**Si tienes información que ayude a la localización de alguna Persona Desaparecida o No Localizada, comunicate desde México al número telefónico 800 028 7783 o WhatsApp 55 1309 9024 y proporciona toda la información que tengas.**

Gobierno de México | Gobernación | CNB COMISIÓN NACIONAL DE BÚSQUEDA

# ALERTA NACIONAL



ALERTA NACIONAL

## FICHA DE BÚSQUEDA DE PERSONA DESAPARECIDA

**ABEL TORIJA TORRES**
**Folio Único de Identificación**
**FI26-1077C930E-2459-4B89-A769-C54F6D9BA7D9**

**Edad al momento de la desaparición:** 58 **Edad Actual:** 58
**Lugar de nacimiento:** MICHOACAN
**Sexo:** HOMBRE **Genero:** MASCULINO
**Nacionalidad:** MEXICANA
**¿Habla español?:** SI
**Idioma o lengua indígena:** SIN DATO **Discapacidad:** NO
**Fecha de hechos:** 05/04/2026
**Fecha de percato:** 05/04/2026
**Lugar de los hechos:** MICHOACAN MORELIA

### DATOS

| | |
|---|---|
| Características físicas: | complexion: delgada, cara: ovalado, color de la piel: blanco, cabello: negro corto liso, ojos: cafés pequeños, estatura: 170cm, peso: 65kg |
| Señas particulares: | cicatriz en el brazo derecho |
| Prendas de vestir: | pantalón color: azul, playera color: azul, tenis color: rojo |
| Autoridades Competentes: | Autoridad que ingresó el reporte: FISCALÍA GENERAL DEL ESTADO DE MICHOACÁN. |
| Carpeta de investigación: | FEPD/13919/2026 |

La información que se visualiza de la persona desaparecida o no localizada, es recibida e integrada por las autoridades de la Federación y de las Entidades Federativas competentes, por lo que cualquier información que se visualice, puede ser con la autoridad de origen.

**Si tienes información que ayude a la localización de alguna Persona Desaparecida o No Localizada, comunicate desde México al número telefónico 800 028 7783 o WhatsApp 55 1309 9024 y proporciona toda la información que tengas.**

Gobierno de México | Gobernación | CNB COMISIÓN NACIONAL DE BÚSQUEDA

# ALERTA NACIONAL



## FICHA DE BÚSQUEDA DE PERSONA DESAPARECIDA

**ANGEL FABRIZIO SANTIAGO TORALES**
**Folio Único de Identificación**
**FI26-1B0B0F819-CFA5-435D-94A7-51253E73FE78**

**Edad al momento de la desaparición:** 15 **Edad Actual:** 17
**Lugar de nacimiento:** CHIAPAS
**Sexo:** HOMBRE **Genero:** MASCULINO
**Nacionalidad:** MEXICANA
**¿Habla español?:** SI
**Idioma o lengua indígena:** SIN DATO **Discapacidad:** SIN DATO
**Fecha de hechos:** 19/08/2024
**Fecha de percato:** 19/08/2024
**Lugar de los hechos:** CHIAPAS ARRIAGA

| DATOS | |
|---|---|
| Características físicas: | complexion: delgada, cara: ovalado, color de la piel: moreno, cabello: negro corto crespo, ojos: cafés pequeños, nariz: alomada, boca: grande, labios: gruesos, estatura: 180cm, peso: 65kg |
| Señas particulares: | lunar de mancha de lado derecho en la parte trasera de la pierna |
| Prendas de vestir: | playera color: azul, shorts color: rojo |
| Autoridades Competentes: | Autoridad que ingresó el reporte: FISCALÍA GENERAL DEL ESTADO DE CHIAPAS. |
| Carpeta de investigación: | 0181-009-0714-2024 |

La información que se visualiza de la persona desaparecida o no localizada, es recibida e integrada por las autoridades de la Federación y de las Entidades Federativas competentes, por lo que cualquier información que se visualice, puede ser con la autoridad de origen.

**Si tienes información que ayude a la localización de alguna Persona Desaparecida o No Localizada, comunicate desde México al número telefónico 800 028 7783 o WhatsApp 55 1309 9024 y proporciona toda la información que tengas.**

ALERTA NACIONAL

Gobierno de México | Gobernación | CNB COMISIÓN NACIONAL DE BÚSQUEDA

# ALERTA NACIONAL



## FICHA DE BÚSQUEDA DE PERSONA DESAPARECIDA

**ARMANDO ALMONTE ALMONTE**
**Folio Único de Identificación**
**FI26-145CC3072-B170-494D-BE70-D649C94BECFF**

**Edad al momento de la desaparición:** 33 **Edad Actual:** 33
**Lugar de nacimiento:** MICHOACAN
**Sexo:** HOMBRE **Genero:** MASCULINO
**Nacionalidad:** MEXICANA
**¿Habla español?:** SI
**Idioma o lengua indígena:** SIN DATO **Discapacidad:** NO
**Fecha de hechos:** 29/03/2026
**Fecha de percato:** 29/03/2026
**Lugar de los hechos:** MICHOACAN LÁZARO CÁRDENAS

### DATOS

| | |
|---|---|
| Características físicas: | complexion: robusta, cara: redondo, color de la piel: moreno, cabello: negro corto ondulado, ojos: negros medianos, nariz: achatada, boca: mediana, labios: gruesos, estatura: 162cm, peso: 80kg |
| Señas particulares: | cicatriz pequeña en el ojo izquierdo de 2 cm aproximadamente |
| Prendas de vestir: | SIN DATO |
| Autoridades Competentes: | Autoridad que ingresó el reporte: COMISIÓN DE BÚSQUEDA DE PERSONAS DEL ESTADO DE MICHOACÁN. |
| Carpeta de investigación: | |

La información que se visualiza de la persona desaparecida o no localizada, es recibida e integrada por las autoridades de la Federación y de las Entidades Federativas competentes, por lo que cualquier información que se visualice, puede ser con la autoridad de origen.

**Si tienes información que ayude a la localización de alguna Persona Desaparecida o No Localizada, comunicate desde México al número telefónico 800 028 7783 o WhatsApp 55 1309 9024 y proporciona toda la información que tengas.**

ALERTA NACIONAL

Gobierno de México | Gobernación | CNB COMISIÓN NACIONAL DE BÚSQUEDA

# ALERTA NACIONAL

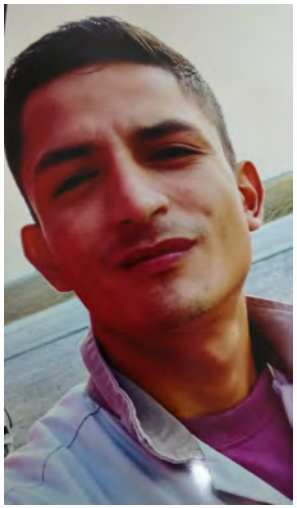

ALERTA NACIONAL

## FICHA DE BÚSQUEDA DE PERSONA DESAPARECIDA

**CARLOS ALBERTO DEL CARMEN LEDEZMA**
**Folio Único de Identificación**
**FI26-14D4F4CD7-57D7-46F7-98D2-C4EC05D5B8DD**

**Edad al momento de la desaparición:** 29 **Edad Actual:** 29
**Lugar de nacimiento:** TAMAULIPAS
**Sexo:** HOMBRE **Genero:** MASCULINO
**Nacionalidad:** MEXICANA
**¿Habla español?:** SI
**Idioma o lengua indígena:** SIN DATO **Discapacidad:** NO
**Fecha de hechos:** 14/03/2026
**Fecha de percato:** 14/03/2026
**Lugar de los hechos:** TAMAULIPAS REYNOSA

### DATOS

| | |
|---|---|
| Características físicas: | complexion: delgada, cara: ovalado, color de la piel: trigueño, cabello: negro corto liso, ojos: cafés medianos, nariz: recta, boca: mediana, labios: gruesos, estatura: 175cm, peso: 70kg |
| Señas particulares: | NINGUNA |
| Prendas de vestir: | camisa color: beige, pantalón color: beige, tenis color: blanco |
| Autoridades Competentes: | Autoridad que ingresó el reporte: FISCALÍA GENERAL DE JUSTICIA DEL ESTADO DE TAMAULIPAS. |
| Carpeta de investigación: | FGJT/FEIDDFP/REY/UE1/00074/2026 |

La información que se visualiza de la persona desaparecida o no localizada, es recibida e integrada por las autoridades de la Federación y de las Entidades Federativas competentes, por lo que cualquier información que se visualice, puede ser con la autoridad de origen.

**Si tienes información que ayude a la localización de alguna Persona Desaparecida o No Localizada, comunicate desde México al número telefónico 800 028 7783 o WhatsApp 55 1309 9024 y proporciona toda la información que tengas.**

Gobierno de México | Gobernación Secretaría de Gobernación | CNB Comisión Nacional de Búsqueda

# ALERTA NACIONAL



ALERTA NACIONAL

## FICHA DE BÚSQUEDA DE PERSONA DESAPARECIDA

**CECILIA VARGAS RENTERIA**
**Folio Único de Identificación**
**FI26-182023E69-DA04-4885-958C-7483533C7D8C**

**Edad al momento de la desaparición:** 45 **Edad Actual:** 45
**Lugar de nacimiento:** GUERRERO
**Sexo:** MUJER **Genero:** FEMENINO
**Nacionalidad:** MEXICANA
**¿Habla español?:** SI
**Idioma o lengua indígena:** SIN DATO **Discapacidad:** NO
**Fecha de hechos:** 23/03/2026
**Fecha de percato:** 24/03/2026
**Lugar de los hechos:** GUERRERO ACAPULCO DE JUÁREZ

| DATOS | |
|---|---|
| Características físicas: | complexion: robusta, cara: redondo, color de la piel: moreno, cabello: tinturado corto liso, ojos: verdes grandes, nariz: achatada, boca: mediana, labios: delgados, estatura: 150cm, peso: 90kg |
| Señas particulares: | lunar en el pomulo superior lado derecho, tatuaje en el pecho del lado izquierdo que dice familia, tatuaje en la pantorrilla del lado derecho una figura de la santa muerte, tatuaje en la paleta de la espalda del lado derecho una figura de una mariposa |
| Prendas de vestir: | SIN DATO |
| Autoridades Competentes: | Autoridad que ingresó el reporte: FISCALÍA GENERAL DEL ESTADO DE GUERRERO. |
| Carpeta de investigación: | 12022510200061300326 |

La información que se visualiza de la persona desaparecida o no localizada, es recibida e integrada por las autoridades de la Federación y de las Entidades Federativas competentes, por lo que cualquier información que se visualice, puede ser con la autoridad de origen.

**Si tienes información que ayude a la localización de alguna Persona Desaparecida o No Localizada, comunicate desde México al número telefónico 800 028 7783 o WhatsApp 55 1309 9024 y proporciona toda la información que tengas.**

Gobierno de México | Gobernación | CNB COMISIÓN NACIONAL DE BÚSQUEDA

# ALERTA NACIONAL



ALERTA NACIONAL

## FICHA DE BÚSQUEDA DE PERSONA DESAPARECIDA

**CESAR ALEXIS HERNANDEZ PEREZ**
**Folio Único de Identificación**
**FI26-1FF17AAD9-ACC8-48C6-8177-8D295C92EC95**

**Edad al momento de la desaparición:** 17 **Edad Actual:** 17
**Lugar de nacimiento:** CHIAPAS
**Sexo:** HOMBRE **Genero:** MASCULINO
**Nacionalidad:** MEXICANA
**¿Habla español?:** SI
**Idioma o lengua indígena:** SIN DATO **Discapacidad:** NO
**Fecha de hechos:** 07/04/2026
**Fecha de percato:** 07/04/2026
**Lugar de los hechos:** CHIAPAS IXTAPA

### DATOS

| | |
|---|---|
| Características físicas: | complexion: delgada, cara: ovalado, color de la piel: moreno, cabello: negro corto liso, ojos: grises medianos, nariz: achatada, boca: mediana, labios: medianos, estatura: 170cm, peso: 70kg |
| Señas particulares: | lunar en el pomulo izquierdo , lunar de mancha en la cintura. |
| Prendas de vestir: | pantalón color: negro, playera color: negro, tenis color: blanco |
| Autoridades Competentes: | Autoridad que ingresó el reporte: FISCALÍA GENERAL DEL ESTADO DE CHIAPAS. |
| Carpeta de investigación: | 0107-101-3003-2026 |

La información que se visualiza de la persona desaparecida o no localizada, es recibida e integrada por las autoridades de la Federación y de las Entidades Federativas competentes, por lo que cualquier información que se visualice, puede ser con la autoridad de origen.

**Si tienes información que ayude a la localización de alguna Persona Desaparecida o No Localizada, comunicate desde México al número telefónico 800 028 7783 o WhatsApp 55 1309 9024 y proporciona toda la información que tengas.**

Gobierno de México | Gobernación | CNB COMISIÓN NACIONAL DE BÚSQUEDA

# ALERTA NACIONAL



ALERTA NACIONAL

## FICHA DE BÚSQUEDA DE PERSONA DESAPARECIDA

**EMIGDIO RICO ABURTO**
**Folio Único de Identificación**
**FI26-1BBDE43BA-30A2-4294-88FD-4C943F0632AE**

**Edad al momento de la desaparición:** 60 **Edad Actual:** 60
**Lugar de nacimiento:** MICHOACAN
**Sexo:** HOMBRE **Genero:** MASCULINO
**Nacionalidad:** MEXICANA
**¿Habla español?:** SI
**Idioma o lengua indígena:** SIN DATO **Discapacidad:** NO
**Fecha de hechos:** 06/04/2026
**Fecha de percato:** 06/04/2026
**Lugar de los hechos:** MICHOACAN COPÁNDARO

### DATOS

| | |
|---|---|
| Características físicas: | complexion: delgada, cara: redondo, color de la piel: moreno, cabello: entrecano mediano liso, ojos: cafés medianos, estatura: 145cm, peso: 55kg |
| Señas particulares: | tatuaje en el pecho con el nombre de rebeca |
| Prendas de vestir: | SIN DATO |
| Autoridades Competentes: | Autoridad que ingresó el reporte: FISCALÍA GENERAL DEL ESTADO DE MICHOACÁN. |
| Carpeta de investigación: | FEPD/13690/2026 |

La información que se visualiza de la persona desaparecida o no localizada, es recibida e integrada por las autoridades de la Federación y de las Entidades Federativas competentes, por lo que cualquier información que se visualice, puede ser con la autoridad de origen.

**Si tienes información que ayude a la localización de alguna Persona Desaparecida o No Localizada, comunicate desde México al número telefónico 800 028 7783 o WhatsApp 55 1309 9024 y proporciona toda la información que tengas.**

Gobierno de México | Gobernación Secretaría de Gobernación | CNB Comisión Nacional de Búsqueda

# ALERTA NACIONAL

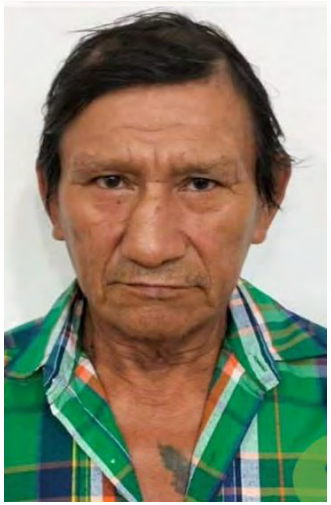

ALERTA NACIONAL

## FICHA DE BÚSQUEDA DE PERSONA DESAPARECIDA

**ERIBERTO PUC ACOSTA**
**Folio Único de Identificación**
**FI26-168384526-F0BF-4B89-A435-C650464296FB**

**Edad al momento de la desaparición:** 70 **Edad Actual:** 70
**Lugar de nacimiento:** YUCATAN
**Sexo:** HOMBRE **Genero:** MASCULINO
**Nacionalidad:** MEXICANA
**¿Habla español?:** SI
**Idioma o lengua indígena:** SIN DATO **Discapacidad:** NO
**Fecha de hechos:** 04/03/2026
**Fecha de percato:** 04/03/2026
**Lugar de los hechos:** YUCATAN MÉRIDA

| DATOS | |
|---|---|
| Características físicas: | complexion: delgada, cara: ovalado, color de la piel: moreno, cabello: entrecano mediano liso, ojos: cafés medianos, nariz: desv. derecha, boca: pequeña, labios: delgados, estatura: 150cm, peso: 63kg |
| Señas particulares: | tatuaje de la virgen de guadalupe, aprox. 10 cm, tatuaje de un corazon con perdida de pigmentacion por quemadura de aprox. 10 cm, tatuaje de un cristo crucificado de aprox. 5 cm, tabique desviado hacia la derecha, cicatriz de aprox. 5 cm, cicatrices poco visibles en la mayor parte de la cara |
| Prendas de vestir: | camisa color: cafe, pantalón color: azul marino, ropa interior color: azul, zapatos color: azul cielo |
| Autoridades Competentes: | Autoridad que ingresó el reporte: COMISIÓN DE BÚSQUEDA DE PERSONAS DEL ESTADO DE YUCATÁN. |
| Carpeta de investigación: | FGE/BUSQUEDA/UNADT-105/2026 |

La información que se visualiza de la persona desaparecida o no localizada, es recibida e integrada por las autoridades de la Federación y de las Entidades Federativas competentes, por lo que cualquier información que se visualice, puede ser con la autoridad de origen.

**Si tienes información que ayude a la localización de alguna Persona Desaparecida o No Localizada, comunicate desde México al número telefónico 800 028 7783 o WhatsApp 55 1309 9024 y proporciona toda la información que tengas.**

Gobierno de México | Gobernación Secretaría de Gobernación | CNB Comisión Nacional de Búsqueda

# ALERTA NACIONAL



ALERTA NACIONAL

## FICHA DE BÚSQUEDA DE PERSONA DESAPARECIDA

**J. JESUS OLMOS MUÑOZ**
**Folio Único de Identificación**
**FI26-1BCA2FD74-0D04-4EA4-9CA3-72A4E1B33781**

**Edad al momento de la desaparición:** 37 **Edad Actual:** 37
**Lugar de nacimiento:** AGUASCALIENTES
**Sexo:** HOMBRE **Genero:** MASCULINO
**Nacionalidad:** MEXICANA
**¿Habla español?:** SI
**Idioma o lengua indígena:** SIN DATO **Discapacidad:** NO
**Fecha de hechos:** 20/02/2026
**Fecha de percato:** 20/02/2026
**Lugar de los hechos:** AGUASCALIENTES AGUASCALIENTES

| DATOS | |
|---|---|
| Características físicas: | complexion: robusta, cara: redondo, color de la piel: blanco, ojos: verdes medianos, nariz: achatada, boca: pequeña, labios: delgados, estatura: 180cm, peso: 100kg |
| Señas particulares: | tatuaje en brazo derecho con la leyend olmos , tatuaje en el brazo isquierdo con la leyenda muñoz |
| Prendas de vestir: | SIN DATO |
| Autoridades Competentes: | Autoridad que ingresó el reporte: FISCALÍA GENERAL DEL ESTADO DE AGUASCALIENTES. |
| Carpeta de investigación: | CI/AGS/04800/02-26 |

La información que se visualiza de la persona desaparecida o no localizada, es recibida e integrada por las autoridades de la Federación y de las Entidades Federativas competentes, por lo que cualquier información que se visualice, puede ser con la autoridad de origen.

**Si tienes información que ayude a la localización de alguna Persona Desaparecida o No Localizada, comunicate desde México al número telefónico 800 028 7783 o WhatsApp 55 1309 9024 y proporciona toda la información que tengas.**

Gobierno de México | Gobernación Secretaría de Gobernación | CNB Comisión Nacional de Búsqueda

# ALERTA NACIONAL

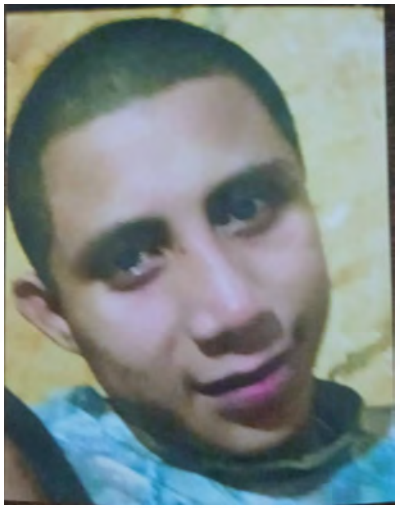

ALERTA NACIONAL

## FICHA DE BÚSQUEDA DE PERSONA DESAPARECIDA

**JAIME JIMENEZ RUIZ**
**Folio Único de Identificación**
**FI26-1549C80D1-FEFE-492E-B730-342820DCBF1B**

**Edad al momento de la desaparición:** 20 **Edad Actual:** 20
**Lugar de nacimiento:** TAMAULIPAS
**Sexo:** HOMBRE **Genero:** MASCULINO
**Nacionalidad:** MEXICANA
**¿Habla español?:** SIN DATO
**Idioma o lengua indígena:** SIN DATO **Discapacidad:** NO
**Fecha de hechos:** 05/04/2026
**Fecha de percato:** 05/04/2026
**Lugar de los hechos:** TAMAULIPAS MIGUEL ALEMÁN

| DATOS | |
|---|---|
| Características físicas: | complexion: delgada, cara: ovalado, color de la piel: moreno, cabello: castaño claro corto liso, ojos: cafés medianos, nariz: no recuerda, boca: pequeña, estatura: 165cm, peso: 50kg |
| Señas particulares: | cicatriz en la mejilla derecha |
| Prendas de vestir: | SIN DATO |
| Autoridades Competentes: | Autoridad que ingresó el reporte: FISCALÍA GENERAL DE JUSTICIA DEL ESTADO DE TAMAULIPAS. |
| Carpeta de investigación: | FGJT/FEIDDFP/REY/UE1/00104/2026 |

La información que se visualiza de la persona desaparecida o no localizada, es recibida e integrada por las autoridades de la Federación y de las Entidades Federativas competentes, por lo que cualquier información que se visualice, puede ser con la autoridad de origen.

**Si tienes información que ayude a la localización de alguna Persona Desaparecida o No Localizada, comunicate desde México al número telefónico 800 028 7783 o WhatsApp 55 1309 9024 y proporciona toda la información que tengas.**

Gobierno de México | Gobernación Secretaría de Gobernación | CNB Comisión Nacional de Búsqueda

# ALERTA NACIONAL



ALERTA NACIONAL

# FICHA DE BÚSQUEDA DE PERSONA DESAPARECIDA

## JONATHAN MOISES RIVAS ROVIN
**Folio Único de Identificación**
**FI26-120100EE7-0152-4871-9311-EAD5CC93286C**

**Edad al momento de la desaparición:** 29 **Edad Actual:** 29
**Lugar de nacimiento:** TAMAULIPAS
**Sexo:** HOMBRE **Genero:** MASCULINO
**Nacionalidad:** MEXICANA
**¿Habla español?:** SI
**Idioma o lengua indígena:** SIN DATO **Discapacidad:** NO
**Fecha de hechos:** 10/03/2026
**Fecha de percato:** 11/03/2026
**Lugar de los hechos:** TAMAULIPAS TAMPICO

## DATOS

| | |
|---|---|
| Características físicas: | complexion: delgada, cara: ovalado, color de la piel: trigueño, cabello: negro corto no recuerda, ojos: negros medianos, nariz: no recuerda, boca: mediana, labios: delgados, estatura: 170cm, peso: 65kg |
| Señas particulares: | tatuaje en su cuello en la parte de enfrente de una mariposa, tatuaje de un pentagrama en la oreja derecha, tatuaje de un conejo play boy en la oreja de la izquierda, en el brazo derecho en la parte interna tiene un tatuaje de varios triangulos, tatuaje en la mano derecha de una media luna con una estrella, tatuaje en su cuello en la parte de enfrente de una mariposa |
| Prendas de vestir: | SIN DATO |
| Autoridades Competentes: | Autoridad que ingresó el reporte: PORTAL. |
| Carpeta de investigación: | FGJT/FEIDDFP/TAM/UE1/00050/2026 |

La información que se visualiza de la persona desaparecida o no localizada, es recibida e integrada por las autoridades de la Federación y de las Entidades Federativas competentes, por lo que cualquier información que se visualice, puede ser con la autoridad de origen.

**Si tienes información que ayude a la localización de alguna Persona Desaparecida o No Localizada, comunicate desde México al número telefónico 800 028 7783 o WhatsApp 55 1309 9024 y proporciona toda la información que tengas.**

Gobierno de México | Gobernación | CNB COMISIÓN NACIONAL DE BÚSQUEDA

# ALERTA NACIONAL

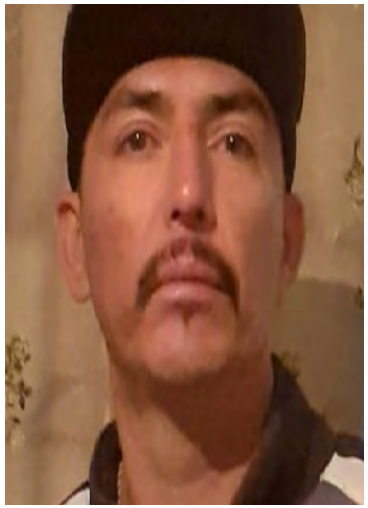

ALERTA NACIONAL

## FICHA DE BÚSQUEDA DE PERSONA DESAPARECIDA

**JUAN CARLOS HERNANDEZ VILLALOBOS**
**Folio Único de Identificación**
**FI26-1CA521C67-D320-4EC7-853D-819F7CF5D3AA**

**Edad al momento de la desaparición:** 44 **Edad Actual:** 44
**Lugar de nacimiento:** AGUASCALIENTES
**Sexo:** HOMBRE **Genero:** MASCULINO
**Nacionalidad:** MEXICANA
**¿Habla español?:** SI
**Idioma o lengua indígena:** SIN DATO **Discapacidad:** NO
**Fecha de hechos:** 30/03/2026
**Fecha de percato:** 30/03/2026
**Lugar de los hechos:** AGUASCALIENTES AGUASCALIENTES

### DATOS

| | |
|---|---|
| Características físicas: | complexion: delgada, cara: rectangular, color de la piel: blanco, ojos: cafés medianos, nariz: recta, boca: mediana, labios: gruesos, estatura: 165cm |
| Señas particulares: | NINGUNA |
| Prendas de vestir: | SIN DATO |
| Autoridades Competentes: | Autoridad que ingresó el reporte: FISCALÍA GENERAL DEL ESTADO DE AGUASCALIENTES. |
| Carpeta de investigación: | CI/AGS/08420/04-26 |

La información que se visualiza de la persona desaparecida o no localizada, es recibida e integrada por las autoridades de la Federación y de las Entidades Federativas competentes, por lo que cualquier información que se visualice, puede ser con la autoridad de origen.

**Si tienes información que ayude a la localización de alguna Persona Desaparecida o No Localizada, comunicate desde México al número telefónico 800 028 7783 o WhatsApp 55 1309 9024 y proporciona toda la información que tengas.**

Gobierno de México | Gobernación Secretaría de Gobernación | CNB Comisión Nacional de Búsqueda

# ALERTA NACIONAL

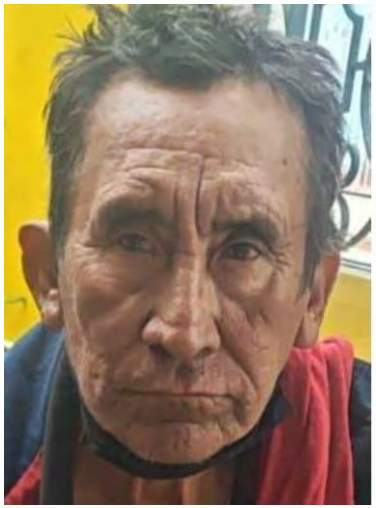

ALERTA NACIONAL

## FICHA DE BÚSQUEDA DE PERSONA DESAPARECIDA

**JUAN FRANCISCO CAAMAL CAUICH**
**Folio Único de Identificación**
**FI26-1C1201811-00F3-4911-945E-A651FC69AB4A**

**Edad al momento de la desaparición:** 68 **Edad Actual:** 68
**Lugar de nacimiento:** YUCATAN
**Sexo:** HOMBRE **Genero:** MASCULINO
**Nacionalidad:** MEXICANA
**¿Habla español?:** SI
**Idioma o lengua indígena:** SIN DATO **Discapacidad:** NO
**Fecha de hechos:** 30/03/2026
**Fecha de percato:** 02/04/2026
**Lugar de los hechos:** YUCATAN MÉRIDA

### DATOS

| | |
|---|---|
| Características físicas: | complexion: delgada, cara: ovalado, color de la piel: moreno, cabello: negro mediano liso, ojos: cafés medianos, nariz: recta, boca: mediana, labios: delgados, estatura: 170cm, peso: 85kg |
| Señas particulares: | cicatriz a lo largo de todo el dedo indice |
| Prendas de vestir: | SIN DATO |
| Autoridades Competentes: | Autoridad que ingresó el reporte: COMISIÓN DE BÚSQUEDA DE PERSONAS DEL ESTADO DE YUCATÁN. |
| Carpeta de investigación: | FGE/BUSQUEDA/CI-28/2026 |

La información que se visualiza de la persona desaparecida o no localizada, es recibida e integrada por las autoridades de la Federación y de las Entidades Federativas competentes, por lo que cualquier información que se visualice, puede ser con la autoridad de origen.

**Si tienes información que ayude a la localización de alguna Persona Desaparecida o No Localizada, comunicate desde México al número telefónico 800 028 7783 o WhatsApp 55 1309 9024 y proporciona toda la información que tengas.**

Gobierno de México | Gobernación | CNB COMISIÓN NACIONAL DE BÚSQUEDA

# ALERTA NACIONAL

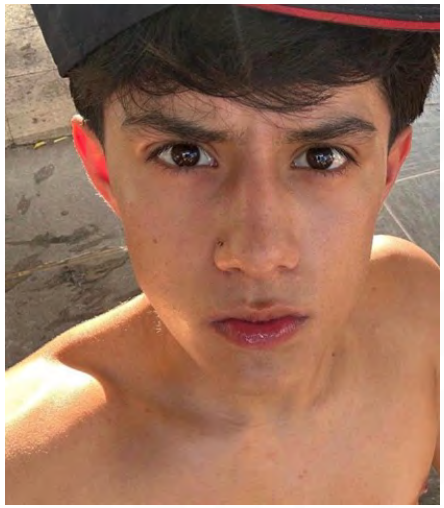

ALERTA NACIONAL

## FICHA DE BÚSQUEDA DE PERSONA DESAPARECIDA

**MARCOS BRAVO JUAREZ**
**Folio Único de Identificación**
**FI26-1799AA494-10C3-458E-9B39-DCC332ECFEB2**

**Edad al momento de la desaparición:** 16 **Edad Actual:** 16
**Lugar de nacimiento:** MICHOACAN
**Sexo:** HOMBRE **Genero:** MASCULINO
**Nacionalidad:** MEXICANA
**¿Habla español?:** SI
**Idioma o lengua indígena:** SIN DATO **Discapacidad:** NO
**Fecha de hechos:** 03/04/2026
**Fecha de percato:** 03/04/2026
**Lugar de los hechos:** MICHOACAN MORELIA

### DATOS

| | |
|---|---|
| Características físicas: | complexion: delgada, cara: ovalado, color de la piel: moreno, cabello: negro corto crespo, ojos: cafés grandes, nariz: alomada, boca: pequeña, labios: delgados, estatura: 170cm, peso: 55kg |
| Señas particulares: | tatuaje en el brazo derecho de un cristo con una corona de espinas y una cruz |
| Prendas de vestir: | SIN DATO |
| Autoridades Competentes: | Autoridad que ingresó el reporte: COMISIÓN DE BÚSQUEDA DE PERSONAS DEL ESTADO DE MICHOACÁN. |
| Carpeta de investigación: | TEPD/13755/2026 DPD1/09/00222/2026 |

La información que se visualiza de la persona desaparecida o no localizada, es recibida e integrada por las autoridades de la Federación y de las Entidades Federativas competentes, por lo que cualquier información que se visualice, puede ser con la autoridad de origen.

**Si tienes información que ayude a la localización de alguna Persona Desaparecida o No Localizada, comunicate desde México al número telefónico 800 028 7783 o WhatsApp 55 1309 9024 y proporciona toda la información que tengas.**

Gobierno de México | Gobernación Secretaría de Gobernación | CNB Comisión Nacional de Búsqueda

# ALERTA NACIONAL



ALERTA NACIONAL

# FICHA DE BÚSQUEDA DE PERSONA DESAPARECIDA

## MARIA DE JESUS OLVERA FLORES
**Folio Único de Identificación**
**FI26-1810FC447-5DB4-4779-BCFD-FA5409A9F65F**

**Edad al momento de la desaparición:** 17 **Edad Actual:** 17
**Lugar de nacimiento:** TLAXCALA
**Sexo:** MUJER **Genero:** FEMENINO
**Nacionalidad:** MEXICANA
**¿Habla español?:** SI
**Idioma o lengua indígena:** SIN DATO **Discapacidad:** NO
**Fecha de hechos:** 04/04/2026
**Fecha de percato:** 04/04/2026
**Lugar de los hechos:** TLAXCALA CHIAUTEMPAN

## DATOS

| | |
|---|---|
| Características físicas: | complexion: delgada, cara: ovalado, color de la piel: moreno, cabello: castaño claro corto crespo, ojos: cafés medianos, nariz: recta, boca: mediana, labios: medianos, estatura: 160cm, peso: 50kg |
| Señas particulares: | tatuaje en tinta negra con la figura de una rosa y los nombres de luis claudia escritas en letras cursivas en tinta negra de aproximadamente 10 cm, tatuaje en tinta negra de 3 cm con la letra d, cicatriz por quemadura de aproximadamente 8 cm en el brazo derecho, perforacion ubicada en la nariz del lado izquierdo con un piercing de color azul |
| Prendas de vestir: | blusa, pantiblusa, bluson color: negro, mallon color: vino, tenis color: blanco |
| Autoridades Competentes: | Autoridad que ingresó el reporte: PROCURADURÍA GENERAL DE JUSTICIA DEL ESTADO DE TLAXCALA. |
| Carpeta de investigación: | FG-AIFEPDNL/37/2026 |

La información que se visualiza de la persona desaparecida o no localizada, es recibida e integrada por las autoridades de la Federación y de las Entidades Federativas competentes, por lo que cualquier información que se visualice, puede ser con la autoridad de origen.

**Si tienes información que ayude a la localización de alguna Persona Desaparecida o No Localizada, comunicate desde México al número telefónico 800 028 7783 o WhatsApp 55 1309 9024 y proporciona toda la información que tengas.**

Gobierno de México | Gobernación Secretaría de Gobernación | CNB Comisión Nacional de Búsqueda

# ALERTA NACIONAL



ALERTA NACIONAL

## FICHA DE BÚSQUEDA DE PERSONA DESAPARECIDA

**MARIA GUADALUPE CORONADO MARTINEZ**
**Folio Único de Identificación**
**FI26-1F7A6A31F-ECFA-4C2D-80F2-24F0733AB321**

**Edad al momento de la desaparición:** 28 **Edad Actual:** 28
**Lugar de nacimiento:** CHIAPAS
**Sexo:** MUJER **Genero:** FEMENINO
**Nacionalidad:** MEXICANA
**¿Habla español?:** SI
**Idioma o lengua indígena:** SIN DATO **Discapacidad:** NO
**Fecha de hechos:** 06/04/2026
**Fecha de percato:** 06/04/2026
**Lugar de los hechos:** CHIAPAS MAZATÁN

### DATOS

| | |
|---|---|
| Características físicas: | complexion: robusta, cara: ovalado, color de la piel: moreno, cabello: negro largo liso, ojos: cafés medianos, nariz: achatada, boca: pequeña, labios: delgados, estatura: 163cm, peso: 78kg |
| Señas particulares: | tatuaje en el tobillo izquierdo la figura de un corazon. |
| Prendas de vestir: | SIN DATO |
| Autoridades Competentes: | Autoridad que ingresó el reporte: FISCALÍA GENERAL DEL ESTADO DE CHIAPAS. |
| Carpeta de investigación: | 0065-054-0516-2026 |

La información que se visualiza de la persona desaparecida o no localizada, es recibida e integrada por las autoridades de la Federación y de las Entidades Federativas competentes, por lo que cualquier información que se visualice, puede ser con la autoridad de origen.

**Si tienes información que ayude a la localización de alguna Persona Desaparecida o No Localizada, comunicate desde México al número telefónico 800 028 7783 o WhatsApp 55 1309 9024 y proporciona toda la información que tengas.**

Gobierno de México | Gobernación | CNB COMISIÓN NACIONAL DE BÚSQUEDA

# ALERTA NACIONAL



ALERTA NACIONAL

## FICHA DE BÚSQUEDA DE PERSONA DESAPARECIDA

**MARIA MARTINEZ STEPANOVA**
**Folio Único de Identificación**
**FI26-197015926-06C2-4F30-B367-67ED44DB7568**

**Edad al momento de la desaparición:** 7 **Edad Actual:** 8
**Lugar de nacimiento:** PUEBLA
**Sexo:** MUJER **Genero:** FEMENINO
**Nacionalidad:** MEXICANA
**¿Habla español?:** SI
**Idioma o lengua indígena:** SIN DATO **Discapacidad:** NO
**Fecha de hechos:** 16/10/2025
**Fecha de percato:** 16/10/2025
**Lugar de los hechos:** PUEBLA SAN ANDRÉS CHOLULA

### DATOS

| | |
|---|---|
| Características físicas: | complexion: mediana, cara: redondo, color de la piel: blanco, cabello: castaño claro mediano liso, ojos: cafés medianos, boca: pequeña, labios: delgados, estatura: 103cm |
| Señas particulares: | perforacion de ambos lobulos |
| Prendas de vestir: | SIN DATO |
| Autoridades Competentes: | Autoridad que ingresó el reporte: COMISIÓN DE BÚSQUEDA DE PERSONAS DEL ESTADO DE PUEBLA. |
| Carpeta de investigación: | CBP-128/2026 |

La información que se visualiza de la persona desaparecida o no localizada, es recibida e integrada por las autoridades de la Federación y de las Entidades Federativas competentes, por lo que cualquier información que se visualice, puede ser con la autoridad de origen.

**Si tienes información que ayude a la localización de alguna Persona Desaparecida o No Localizada, comunicate desde México al número telefónico 800 028 7783 o WhatsApp 55 1309 9024 y proporciona toda la información que tengas.**

Gobierno de México | Gobernación | CNB COMISIÓN NACIONAL DE BÚSQUEDA

# ALERTA NACIONAL



## FICHA DE BÚSQUEDA DE PERSONA DESAPARECIDA

**MARTIN GUSTAVO RAMOS CRUZ**
**Folio Único de Identificación**
**FI26-173982501-1148-457B-B6FA-E66F231140FC**

**Edad al momento de la desaparición:** 15 **Edad Actual:** 17
**Lugar de nacimiento:** CHIAPAS
**Sexo:** HOMBRE **Genero:** MASCULINO
**Nacionalidad:** MEXICANA
**¿Habla español?:** SI
**Idioma o lengua indígena:** SIN DATO **Discapacidad:** SIN DATO
**Fecha de hechos:** 19/08/2024
**Fecha de percato:** 19/08/2024
**Lugar de los hechos:** CHIAPAS ARRIAGA

| DATOS | |
|---|---|
| Características físicas: | complexion: delgada, cara: cuadrado, color de la piel: blanco, cabello: negro rapado liso, ojos: cafés pequeños, nariz: achatada, boca: mediana, labios: gruesos, estatura: 180cm, peso: 69kg |
| Señas particulares: | cicatriz en el lado derecho del abdomen |
| Prendas de vestir: | shorts color: azul rey, sudadera color: rojo/negro |
| Autoridades Competentes: | Autoridad que ingresó el reporte: FISCALÍA GENERAL DEL ESTADO DE CHIAPAS. |
| Carpeta de investigación: | R.A. 0182-009-0714-2024 |

La información que se visualiza de la persona desaparecida o no localizada, es recibida e integrada por las autoridades de la Federación y de las Entidades Federativas competentes, por lo que cualquier información que se visualice, puede ser con la autoridad de origen.

**Si tienes información que ayude a la localización de alguna Persona Desaparecida o No Localizada, comunicate desde México al número telefónico 800 028 7783 o WhatsApp 55 1309 9024 y proporciona toda la información que tengas.**

ALERTA NACIONAL

Gobierno de México | Gobernación | CNB COMISIÓN NACIONAL DE BÚSQUEDA

# ALERTA NACIONAL

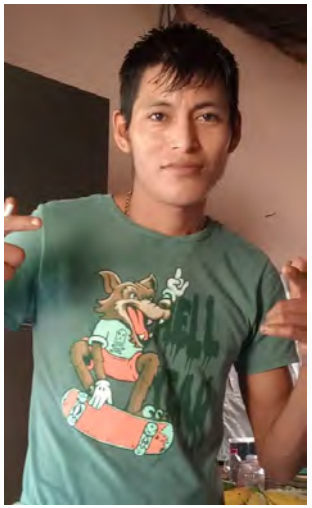

ALERTA NACIONAL

## FICHA DE BÚSQUEDA DE PERSONA DESAPARECIDA

**MIGUEL EDUARDO DEL ANGEL CASTILLO**
**Folio Único de Identificación**
**FI26-1F442BCB6-4988-4988-9A8F-676D16C2EDA4**

**Edad al momento de la desaparición:** 27 **Edad Actual:** 27
**Lugar de nacimiento:** VERACRUZ
**Sexo:** HOMBRE **Genero:** MASCULINO
**Nacionalidad:** MEXICANA
**¿Habla español?:** SI
**Idioma o lengua indígena:** SIN DATO **Discapacidad:** NO
**Fecha de hechos:** 18/03/2026
**Fecha de percato:** 18/03/2026
**Lugar de los hechos:** VERACRUZ TEMAPACHE

### DATOS

| | |
|---|---|
| Características físicas: | complexion: delgada, color de la piel: moreno, cabello: negro corto liso, ojos: cafés pequeños, nariz: achatada, boca: pequeña, labios: delgados, estatura: 170cm, peso: 46kg |
| Señas particulares: | tatuaje en el brazo derecho a la altura del hombro con la imagen de estrellas de color rojo |
| Prendas de vestir: | SIN DATO |
| Autoridades Competentes: | Autoridad que ingresó el reporte: FISCALÍA GENERAL DEL ESTADO DE VERACRUZ DE IGNACIO DE LA LLAVE. |
| Carpeta de investigación: | TXP/FIM/FEADPD/017/2026 |

La información que se visualiza de la persona desaparecida o no localizada, es recibida e integrada por las autoridades de la Federación y de las Entidades Federativas competentes, por lo que cualquier información que se visualice, puede ser con la autoridad de origen.

**Si tienes información que ayude a la localización de alguna Persona Desaparecida o No Localizada, comunicate desde México al número telefónico 800 028 7783 o WhatsApp 55 1309 9024 y proporciona toda la información que tengas.**

Gobierno de México | Gobernación Secretaría de Gobernación | CNB Comisión Nacional de Búsqueda

# ALERTA NACIONAL



ALERTA NACIONAL

## FICHA DE BÚSQUEDA DE PERSONA DESAPARECIDA

**NANCY CEJA LOPEZ**
**Folio Único de Identificación**
**FI26-1BC1FB674-987F-4640-912A-24633D89F61B**

**Edad al momento de la desaparición:** 28 **Edad Actual:** 34
**Lugar de nacimiento:** GUANAJUATO
**Sexo:** MUJER **Genero:** FEMENINO
**Nacionalidad:** MEXICANA
**¿Habla español?:** SI
**Idioma o lengua indígena:** SIN DATO **Discapacidad:** NO
**Fecha de hechos:** SIN DATO
**Fecha de percato:** 21/10/2018
**Lugar de los hechos:** GUANAJUATO SIN DATO

| DATOS | |
|---|---|
| Características físicas: | complexion: delgada, cara: ovalado, color de la piel: moreno, cabello: negro largo crespo, nariz: recta, boca: pequeña, labios: medianos, estatura: 153cm, peso: 54kg |
| Señas particulares: | tatuaje en el antebrazo izquierdo con el nombre de zoe y dos gaviotas, tatuaje en la espalda con caracteres chinos |
| Prendas de vestir: | blusa, pantiblusa, bluson color: negro, pantalón color: obscuro, zapatos color: negro |
| Autoridades Competentes: | Autoridad que ingresó el reporte: COMISIÓN NACIONAL DE BÚSQUEDA. |
| Carpeta de investigación: | 110449/2018 |

La información que se visualiza de la persona desaparecida o no localizada, es recibida e integrada por las autoridades de la Federación y de las Entidades Federativas competentes, por lo que cualquier información que se visualice, puede ser con la autoridad de origen.

**Si tienes información que ayude a la localización de alguna Persona Desaparecida o No Localizada, comunicate desde México al número telefónico 800 028 7783 o WhatsApp 55 1309 9024 y proporciona toda la información que tengas.**

Gobierno de México | Gobernación Secretaría de Gobernación | CNB Comisión Nacional de Búsqueda

# ALERTA NACIONAL



ALERTA NACIONAL

## FICHA DE BÚSQUEDA DE PERSONA DESAPARECIDA

**NECTAR GALDAMEZ CHANDOMI**
**Folio Único de Identificación**
**FI26-1DDBCD515-2444-447C-A33D-997676A1C687**

**Edad al momento de la desaparición:** 35 **Edad Actual:** 38
**Lugar de nacimiento:** CHIAPAS
**Sexo:** HOMBRE **Genero:** MASCULINO
**Nacionalidad:** MEXICANA
**¿Habla español?:** SI
**Idioma o lengua indígena:** SIN DATO **Discapacidad:** SIN DATO
**Fecha de hechos:** 08/10/2022
**Fecha de percato:** 08/10/2022
**Lugar de los hechos:** CHIAPAS JIQUIPILAS

### DATOS

| | |
|---|---|
| Características físicas: | complexion: mediana, cara: redondo, color de la piel: moreno, cabello: negro corto liso, ojos: cafés medianos, nariz: achatada, boca: mediana, labios: gruesos, estatura: 155cm, peso: 75kg |
| Señas particulares: | NINGUNA |
| Prendas de vestir: | SIN DATO |
| Autoridades Competentes: | Autoridad que ingresó el reporte: FISCALÍA GENERAL DEL ESTADO DE CHIAPAS. |
| Carpeta de investigación: | 0253-101-3001-2022 |

La información que se visualiza de la persona desaparecida o no localizada, es recibida e integrada por las autoridades de la Federación y de las Entidades Federativas competentes, por lo que cualquier información que se visualice, puede ser con la autoridad de origen.

**Si tienes información que ayude a la localización de alguna Persona Desaparecida o No Localizada, comunicate desde México al número telefónico 800 028 7783 o WhatsApp 55 1309 9024 y proporciona toda la información que tengas.**

Gobierno de México | Gobernación | CNB COMISIÓN NACIONAL DE BÚSQUEDA

# ALERTA NACIONAL

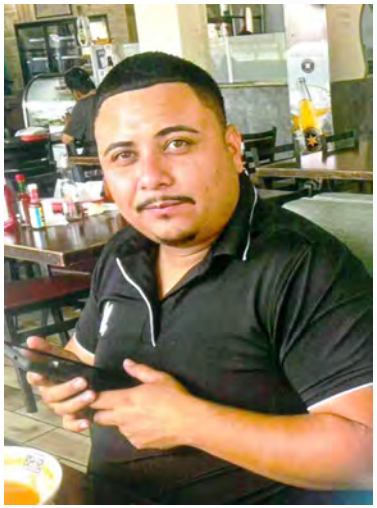

ALERTA NACIONAL

## FICHA DE BÚSQUEDA DE PERSONA DESAPARECIDA

**RAFAEL SALAZAR MELENDEZ**
**Folio Único de Identificación**
**FI26-13C4B159A-BB0E-4611-ABC4-B4150EE2363C**

**Edad al momento de la desaparición:** 27 **Edad Actual:** 27
**Lugar de nacimiento:** TAMAULIPAS
**Sexo:** HOMBRE **Genero:** MASCULINO
**Nacionalidad:** MEXICANA
**¿Habla español?:** SI
**Idioma o lengua indígena:** SIN DATO **Discapacidad:** NO
**Fecha de hechos:** 02/03/2026
**Fecha de percato:** 02/03/2026
**Lugar de los hechos:** TAMAULIPAS REYNOSA

| DATOS | |
|---|---|
| Características físicas: | complexion: robusta, cara: redondo, color de la piel: moreno, cabello: negro corto liso, ojos: cafés medianos, nariz: recta, boca: mediana, estatura: 175cm, peso: 130kg |
| Señas particulares: | tatuaje en antebrazo con la imagen de san judas tadeo, en el otro antebrazo la imagen de la virgen de guadalupe |
| Prendas de vestir: | pantalón, playera, tenis color: negro |
| Autoridades Competentes: | Autoridad que ingresó el reporte: FISCALÍA GENERAL DE JUSTICIA DEL ESTADO DE TAMAULIPAS. |
| Carpeta de investigación: | FGJT/FEIDDFP/REY/UE1/00059/2026 |

La información que se visualiza de la persona desaparecida o no localizada, es recibida e integrada por las autoridades de la Federación y de las Entidades Federativas competentes, por lo que cualquier información que se visualice, puede ser con la autoridad de origen.

**Si tienes información que ayude a la localización de alguna Persona Desaparecida o No Localizada, comunicate desde México al número telefónico 800 028 7783 o WhatsApp 55 1309 9024 y proporciona toda la información que tengas.**

Gobierno de México | Gobernación | CNB COMISIÓN NACIONAL DE BÚSQUEDA

# ALERTA NACIONAL

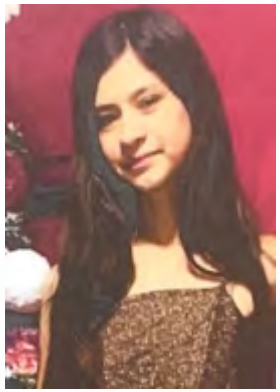

## FICHA DE BÚSQUEDA DE PERSONA DESAPARECIDA

**RUBY ESMERALDA AYALA SOTO**
**Folio Único de Identificación**
**FI26-1615A6129-C3E9-45A9-878E-6CD47ABB713B**

**Edad al momento de la desaparición:** 16 **Edad Actual:** 16
**Lugar de nacimiento:** SINALOA
**Sexo:** MUJER **Genero:** FEMENINO
**Nacionalidad:** MEXICANA
**¿Habla español?:** SI
**Idioma o lengua indígena:** SIN DATO **Discapacidad:** NO
**Fecha de hechos:** 27/03/2026
**Fecha de percato:** 27/03/2026
**Lugar de los hechos:** SINALOA CULIACÁN

### DATOS

| | |
|---|---|
| Características físicas: | complexion: delgada, cara: ovalado, color de la piel: blanco, cabello: castaño oscuro largo liso, ojos: cafés grandes, nariz: recta, boca: pequeña, labios: delgados, estatura: 168cm, peso: 55kg |
| Señas particulares: | NINGUNA |
| Prendas de vestir: | SIN DATO |
| Autoridades Competentes: | Autoridad que ingresó el reporte: COMISIÓN ESTATAL DE BÚSQUEDA DE PERSONAS EN EL ESTADO DE SINALOA. |
| Carpeta de investigación: | CLN / FEDFP/ 003822/2026 /CI. |

La información que se visualiza de la persona desaparecida o no localizada, es recibida e integrada por las autoridades de la Federación y de las Entidades Federativas competentes, por lo que cualquier información que se visualice, puede ser con la autoridad de origen.

**Si tienes información que ayude a la localización de alguna Persona Desaparecida o No Localizada, comunicate desde México al número telefónico 800 028 7783 o WhatsApp 55 1309 9024 y proporciona toda la información que tengas.**

ALERTA NACIONAL

Gobierno de México | Gobernación Secretaría de Gobernación | CNB Comisión Nacional de Búsqueda

# ALERTA NACIONAL



ALERTA NACIONAL

## FICHA DE BÚSQUEDA DE PERSONA DESAPARECIDA

**SALVADOR PINEDA TORIZ**
**Folio Único de Identificación**
**FI26-15A35E46F-F33A-48A6-B3AD-E5604D2F1F8A**

**Edad al momento de la desaparición:** 55 **Edad Actual:** 55
**Lugar de nacimiento:** VERACRUZ
**Sexo:** HOMBRE **Genero:** MASCULINO
**Nacionalidad:** MEXICANA
**¿Habla español?:** SI
**Idioma o lengua indígena:** SIN DATO **Discapacidad:** NO
**Fecha de hechos:** 28/03/2026
**Fecha de percato:** 28/03/2026
**Lugar de los hechos:** VERACRUZ COSAMALOAPAN DE CARPIO

### DATOS

| | |
|---|---|
| Características físicas: | complexion: delgada, color de la piel: blanco, cabello: entrecano corto crespo, ojos: cafés grandes, nariz: recta, labios: delgados, estatura: 170cm, peso: 60kg |
| Señas particulares: | tatuajes, antebrazo derecho cabeza de un toro como de 5 cm y leyenda toroloco |
| Prendas de vestir: | SIN DATO |
| Autoridades Competentes: | Autoridad que ingresó el reporte: FISCALÍA GENERAL DEL ESTADO DE VERACRUZ DE IGNACIO DE LA LLAVE. |
| Carpeta de investigación: | CTZ/FIM/FEADPD/59/2026 |

La información que se visualiza de la persona desaparecida o no localizada, es recibida e integrada por las autoridades de la Federación y de las Entidades Federativas competentes, por lo que cualquier información que se visualice, puede ser con la autoridad de origen.

**Si tienes información que ayude a la localización de alguna Persona Desaparecida o No Localizada, comunicate desde México al número telefónico 800 028 7783 o WhatsApp 55 1309 9024 y proporciona toda la información que tengas.**

Gobierno de México | Gobernación | CNB COMISIÓN NACIONAL DE BÚSQUEDA

# ALERTA NACIONAL

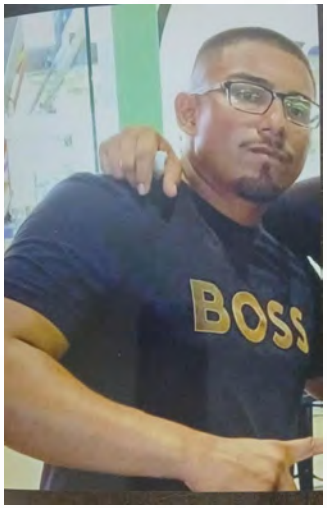


ALERTA NACIONAL

## FICHA DE BÚSQUEDA DE PERSONA DESAPARECIDA

**SIGIFREDO TAMEZ**
**Folio Único de Identificación**
**FI26-1CAC78618-134F-4AFE-9CDE-38C29383AB08**

**Edad al momento de la desaparición:** 20 **Edad Actual:** 20
**Lugar de nacimiento:** MISSION TEXAS
**Sexo:** HOMBRE **Genero:** MASCULINO
**Nacionalidad:** ESTADOUNIDENSE
**¿Habla español?:** SI
**Idioma o lengua indígena:** SIN DATO **Discapacidad:** NO
**Fecha de hechos:** 02/03/2026
**Fecha de percato:** 02/03/2026
**Lugar de los hechos:** TAMAULIPAS REYNOSA

| DATOS | |
|---|---|
| Características físicas: | complexion: robusta, cara: redondo, color de la piel: moreno, cabello: castaño oscuro corto crespo, ojos: cafés medianos, nariz: recta, boca: mediana, labios: medianos, estatura: 180cm, peso: 90kg |
| Señas particulares: | tatuaje en brazo izquierdo la leyenda de tamez, tatuaje en mano derecha esqueleto en forma de mano |
| Prendas de vestir: | playera color: blanco, shorts color: azul, tenis color: azul |
| Autoridades Competentes: | Autoridad que ingresó el reporte: FISCALÍA GENERAL DE JUSTICIA DEL ESTADO DE TAMAULIPAS. |
| Carpeta de investigación: | FGJT/FEIDDFP/REY/UE1/00059/2026 |

La información que se visualiza de la persona desaparecida o no localizada, es recibida e integrada por las autoridades de la Federación y de las Entidades Federativas competentes, por lo que cualquier información que se visualice, puede ser con la autoridad de origen.

**Si tienes información que ayude a la localización de alguna Persona Desaparecida o No Localizada, comunicate desde México al número telefónico 800 028 7783 o WhatsApp 55 1309 9024 y proporciona toda la información que tengas.**

Gobierno de México | Gobernación | CNB COMISIÓN NACIONAL DE BÚSQUEDA

# ALERTA NACIONAL



ALERTA NACIONAL

## FICHA DE BÚSQUEDA DE PERSONA DESAPARECIDA

**SOFIA MARTINEZ STEPANOVA**
**Folio Único de Identificación**
**FI26-17E5DF8F5-B1CF-46A1-A070-D4D1E502EDA3**

**Edad al momento de la desaparición:** 11 **Edad Actual:** 11
**Lugar de nacimiento:** PUEBLA
**Sexo:** MUJER **Genero:** FEMENINO
**Nacionalidad:** MEXICANA
**¿Habla español?:** SI
**Idioma o lengua indígena:** SIN DATO **Discapacidad:** NO
**Fecha de hechos:** 16/10/2025
**Fecha de percato:** 16/10/2025
**Lugar de los hechos:** PUEBLA SAN ANDRÉS CHOLULA

| DATOS | |
|---|---|
| Características físicas: | complexion: delgada, cara: ovalado, color de la piel: blanco, cabello: castaño oscuro largo liso, ojos: cafés medianos, boca: pequeña, labios: medianos, estatura: 147cm |
| Señas particulares: | lunar pequeño ubicado en la clavicula de lado izquierdo, perforacion de ambos lobulos |
| Prendas de vestir: | SIN DATO |
| Autoridades Competentes: | Autoridad que ingresó el reporte: COMISIÓN DE BÚSQUEDA DE PERSONAS DEL ESTADO DE PUEBLA. |
| Carpeta de investigación: | CBP-128/2026 |

La información que se visualiza de la persona desaparecida o no localizada, es recibida e integrada por las autoridades de la Federación y de las Entidades Federativas competentes, por lo que cualquier información que se visualice, puede ser con la autoridad de origen.

**Si tienes información que ayude a la localización de alguna Persona Desaparecida o No Localizada, comunicate desde México al número telefónico 800 028 7783 o WhatsApp 55 1309 9024 y proporciona toda la información que tengas.**

Gobierno de México | Gobernación Secretaría de Gobernación | CNB Comisión Nacional de Búsqueda

# ALERTA NACIONAL

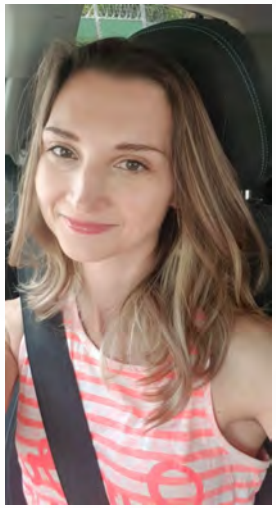

## FICHA DE BÚSQUEDA DE PERSONA DESAPARECIDA

**YAROSLAVA VADIMOVNA STEPANOVA**
**Folio Único de Identificación**
**FI26-121D72B6C-CD9B-4C88-8DD4-B8E6250C4134**

**Edad al momento de la desaparición:** 37 **Edad Actual:** 38
**Lugar de nacimiento:** PUEBLA
**Sexo:** MUJER **Genero:** FEMENINO
**Nacionalidad:** MEXICANA
**¿Habla español?:** SI
**Idioma o lengua indígena:** SIN DATO **Discapacidad:** NO
**Fecha de hechos:** 16/10/2025
**Fecha de percato:** 16/10/2025
**Lugar de los hechos:** PUEBLA SAN ANDRÉS CHOLULA

## DATOS

| | |
|---|---|
| Características físicas: | complexion: delgada, cara: ovalado, color de la piel: blanco, cabello: castaño claro largo liso, ojos: verdes medianos, nariz: recta, boca: mediana, labios: delgados, estatura: 168cm |
| Señas particulares: | 4 lunares ubicados en el pomulo izquierdo, cicatriz de 7 cm en clavicula derecha, tatuaje de 15 cm en forma de dos peces nadando en direcciones opuestas en forma de circulo, ubicado en alguno de los tobillos , cicatriz por cesarea |
| Prendas de vestir: | SIN DATO |
| Autoridades Competentes: | Autoridad que ingresó el reporte: COMISIÓN DE BÚSQUEDA DE PERSONAS DEL ESTADO DE PUEBLA. |
| Carpeta de investigación: | CBP-128/2026 |

La información que se visualiza de la persona desaparecida o no localizada, es recibida e integrada por las autoridades de la Federación y de las Entidades Federativas competentes, por lo que cualquier información que se visualice, puede ser con la autoridad de origen.

**Si tienes información que ayude a la localización de alguna Persona Desaparecida o No Localizada, comunicate desde México al número telefónico 800 028 7783 o WhatsApp 55 1309 9024 y proporciona toda la información que tengas.**

ALERTA NACIONAL

Gobierno de México | Gobernación | CNB COMISIÓN NACIONAL DE BÚSQUEDA

# ALERTA NACIONAL



## FICHA DE BÚSQUEDA DE PERSONA DESAPARECIDA

**AUDIAS PEREZ DOMINGUEZ**
**Folio Único de Identificación**
**FI26-19F4E47A2-805B-4CCE-A268-A787CB7D6126**

**Edad al momento de la desaparición:** 30 **Edad Actual:** 30
**Lugar de nacimiento:** CHIAPAS
**Sexo:** HOMBRE **Genero:** MASCULINO
**Nacionalidad:** MEXICANA
**¿Habla español?:** SI
**Idioma o lengua indígena:** SIN DATO **Discapacidad:** NO
**Fecha de hechos:** 10/03/2026
**Fecha de percato:** 10/03/2026
**Lugar de los hechos:** CHIAPAS HUIXTLA

### DATOS

| | |
|---|---|
| Características físicas: | complexion: delgada, cara: redondo, color de la piel: moreno, cabello: negro corto liso, ojos: negros pequeños, nariz: achatada, boca: mediana, labios: delgados, estatura: 160cm, peso: 60kg |
| Señas particulares: | tatuajes de estrellas en la mejilla izquierda, tatuaje la palabra nati en el pecho, tatuaje el nombre audias en el antebrazo derecho. |
| Prendas de vestir: | playera color: negro, shorts color: vino, tenis color: azul/blanco |
| Autoridades Competentes: | Autoridad que ingresó el reporte: FISCALÍA GENERAL DEL ESTADO DE CHIAPAS. |
| Carpeta de investigación: | 0104-040-0515-2026 |

La información que se visualiza de la persona desaparecida o no localizada, es recibida e integrada por las autoridades de la Federación y de las Entidades Federativas competentes, por lo que cualquier información que se visualice, puede ser con la autoridad de origen.

**Si tienes información que ayude a la localización de alguna Persona Desaparecida o No Localizada, comunicate desde México al número telefónico 800 028 7783 o WhatsApp 55 1309 9024 y proporciona toda la información que tengas.**

ALERTA NACIONAL

Gobierno de México | Gobernación | CNB COMISIÓN NACIONAL DE BÚSQUEDA

# ALERTA NACIONAL



ALERTA NACIONAL

## FICHA DE BÚSQUEDA DE PERSONA DESAPARECIDA

**CARLOS ATLAHUA ROJAS**
**Folio Único de Identificación**
**FI26-1EF68154D-9227-460A-B16B-EBCFED98A1CC**

**Edad al momento de la desaparición:** 23 **Edad Actual:** 23
**Lugar de nacimiento:** SINALOA
**Sexo:** HOMBRE **Genero:** MASCULINO
**Nacionalidad:** MEXICANA
**¿Habla español?:** SI
**Idioma o lengua indígena:** SIN DATO **Discapacidad:** NO
**Fecha de hechos:** 06/04/2026
**Fecha de percato:** 06/04/2026
**Lugar de los hechos:** SINALOA CULIACÁN

| DATOS | |
|---|---|
| Características físicas: | complexion: robusta, cara: ovalado, color de la piel: moreno, cabello: negro corto ondulado, ojos: cafés pequeños, nariz: alomada, boca: pequeña, labios: delgados, estatura: 160cm, peso: 90kg |
| Señas particulares: | en mano izquierda dibujo de un trebol |
| Prendas de vestir: | SIN DATO |
| Autoridades Competentes: | Autoridad que ingresó el reporte: COMISIÓN ESTATAL DE BÚSQUEDA DE PERSONAS EN EL ESTADO DE SINALOA. |
| Carpeta de investigación: | CLN/FEDFP/4163/2026/CI |

La información que se visualiza de la persona desaparecida o no localizada, es recibida e integrada por las autoridades de la Federación y de las Entidades Federativas competentes, por lo que cualquier información que se visualice, puede ser con la autoridad de origen.

**Si tienes información que ayude a la localización de alguna Persona Desaparecida o No Localizada, comunicate desde México al número telefónico 800 028 7783 o WhatsApp 55 1309 9024 y proporciona toda la información que tengas.**

Gobierno de México | Gobernación | CNB COMISIÓN NACIONAL DE BÚSQUEDA

# ALERTA NACIONAL



## FICHA DE BÚSQUEDA DE PERSONA DESAPARECIDA

**CRISTIAN IVAN PEÑA CAMPOS**
**Folio Único de Identificación**
**FI26-15E7FB12C-7A71-46CF-9884-66F08DC0AB0E**

**Edad al momento de la desaparición:** 36 **Edad Actual:** 36
**Lugar de nacimiento:** SINALOA
**Sexo:** HOMBRE **Genero:** MASCULINO
**Nacionalidad:** MEXICANA
**¿Habla español?:** SI
**Idioma o lengua indígena:** SIN DATO **Discapacidad:** SI
**Fecha de hechos:** 26/03/2026
**Fecha de percato:** 26/03/2026
**Lugar de los hechos:** SINALOA MAZATLÁN

### DATOS

| | |
|---|---|
| Características físicas: | complexion: mediana, cara: ovalado, color de la piel: moreno, cabello: castaño oscuro corto liso, ojos: cafés pequeños, nariz: recta, boca: pequeña, labios: delgados |
| Señas particulares: | no tiene el ojo derecho |
| Prendas de vestir: | SIN DATO |
| Autoridades Competentes: | Autoridad que ingresó el reporte: FISCALÍA GENERAL DEL ESTADO DE SINALOA. |
| Carpeta de investigación: | MAZTL/FEDFP/002991/2026/CI |

La información que se visualiza de la persona desaparecida o no localizada, es recibida e integrada por las autoridades de la Federación y de las Entidades Federativas competentes, por lo que cualquier información que se visualice, puede ser con la autoridad de origen.

**Si tienes información que ayude a la localización de alguna Persona Desaparecida o No Localizada, comunicate desde México al número telefónico 800 028 7783 o WhatsApp 55 1309 9024 y proporciona toda la información que tengas.**

ALERTA NACIONAL

Gobierno de México | Gobernación Secretaría de Gobernación | CNB Comisión Nacional de Búsqueda

# ALERTA NACIONAL



ALERTA NACIONAL

## FICHA DE BÚSQUEDA DE PERSONA DESAPARECIDA

**ERIK JAVIER MARTINEZ SANTIAGO**
**Folio Único de Identificación**
**FI26-1D67E0490-D04A-48C9-AF05-492D9CBB1CD7**

**Edad al momento de la desaparición:** 18 **Edad Actual:** 18
**Lugar de nacimiento:** VERACRUZ
**Sexo:** HOMBRE **Genero:** MASCULINO
**Nacionalidad:** MEXICANA
**¿Habla español?:** SI
**Idioma o lengua indígena:** SIN DATO **Discapacidad:** NO
**Fecha de hechos:** 05/04/2026
**Fecha de percato:** 05/04/2026
**Lugar de los hechos:** VERACRUZ COSOLEACAQUE

### DATOS

| | |
|---|---|
| Características físicas: | complexion: delgada, cara: redondo, color de la piel: moreno, cabello: negro corto liso, ojos: negros medianos, nariz: recta, boca: mediana, labios: gruesos, estatura: 173cm, peso: 62kg |
| Señas particulares: | lunares en forma de puntos de color cafe en el pecho y espalda |
| Prendas de vestir: | SIN DATO |
| Autoridades Competentes: | Autoridad que ingresó el reporte: FISCALÍA GENERAL DEL ESTADO DE VERACRUZ DE IGNACIO DE LA LLAVE. |
| Carpeta de investigación: | CTZ/FIM/FEADPD/058/2026 |

La información que se visualiza de la persona desaparecida o no localizada, es recibida e integrada por las autoridades de la Federación y de las Entidades Federativas competentes, por lo que cualquier información que se visualice, puede ser con la autoridad de origen.

**Si tienes información que ayude a la localización de alguna Persona Desaparecida o No Localizada, comunicate desde México al número telefónico 800 028 7783 o WhatsApp 55 1309 9024 y proporciona toda la información que tengas.**

Gobierno de México | Gobernación | CNB COMISIÓN NACIONAL DE BÚSQUEDA

# ALERTA NACIONAL

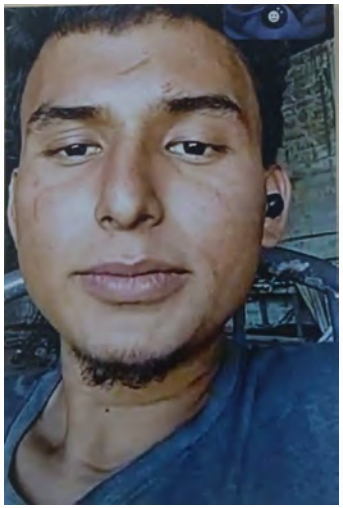

ALERTA NACIONAL

## FICHA DE BÚSQUEDA DE PERSONA DESAPARECIDA

**EVER ABRAHAM DEL ANGEL HERNANDEZ**
**Folio Único de Identificación**
**FI26-1EF8E1761-F331-4592-BE89-4796D1C8233C**

**Edad al momento de la desaparición:** 20 **Edad Actual:** 20
**Lugar de nacimiento:** TAMAULIPAS
**Sexo:** HOMBRE **Genero:** MASCULINO
**Nacionalidad:** MEXICANA
**¿Habla español?:** SI
**Idioma o lengua indígena:** SIN DATO **Discapacidad:** NO
**Fecha de hechos:** 06/04/2026
**Fecha de percato:** 06/04/2026
**Lugar de los hechos:** TAMAULIPAS REYNOSA

### DATOS

| | |
|---|---|
| Características físicas: | complexion: delgada, cara: no recuerda, color de la piel: moreno, cabello: castaño oscuro corto ondulado, ojos: cafés grandes, nariz: recta, boca: grande, labios: gruesos, estatura: 195cm, peso: 75kg |
| Señas particulares: | cicatriz en la cara |
| Prendas de vestir: | SIN DATO |
| Autoridades Competentes: | Autoridad que ingresó el reporte: FISCALÍA GENERAL DE JUSTICIA DEL ESTADO DE TAMAULIPAS. |
| Carpeta de investigación: | FGJT/FEIDDFP/REY/UE1/00102/2026 |

La información que se visualiza de la persona desaparecida o no localizada, es recibida e integrada por las autoridades de la Federación y de las Entidades Federativas competentes, por lo que cualquier información que se visualice, puede ser con la autoridad de origen.

**Si tienes información que ayude a la localización de alguna Persona Desaparecida o No Localizada, comunicate desde México al número telefónico 800 028 7783 o WhatsApp 55 1309 9024 y proporciona toda la información que tengas.**

Gobierno de México | Gobernación | CNB COMISIÓN NACIONAL DE BÚSQUEDA

# ALERTA NACIONAL



ALERTA NACIONAL

## FICHA DE BÚSQUEDA DE PERSONA DESAPARECIDA

**FREDI PEREZ PEREZ**
**Folio Único de Identificación**
**FI26-169C43052-1643-41AE-9754-799226AAF535**

**Edad al momento de la desaparición:** 34 **Edad Actual:** 34
**Lugar de nacimiento:** VERACRUZ
**Sexo:** HOMBRE **Genero:** MASCULINO
**Nacionalidad:** MEXICANA
**¿Habla español?:** SI
**Idioma o lengua indígena:** SIN DATO **Discapacidad:** NO
**Fecha de hechos:** 04/04/2026
**Fecha de percato:** 07/04/2026
**Lugar de los hechos:** VERACRUZ PAPANTLA

## DATOS

| | |
|---|---|
| Características físicas: | complexion: delgada, color de la piel: moreno, cabello: castaño oscuro corto liso, ojos: cafés medianos, nariz: achatada, boca: pequeña, labios: delgados, estatura: 178cm, peso: 85kg |
| Señas particulares: | tatuaje en brazo izquierdo con el diseño de una cruz y en la parte de en medio tiene el nombre de fredi, en color negro, de 14 cm |
| Prendas de vestir: | SIN DATO |
| Autoridades Competentes: | Autoridad que ingresó el reporte: FISCALÍA GENERAL DEL ESTADO DE VERACRUZ DE IGNACIO DE LA LLAVE. |
| Carpeta de investigación: | PZR/FIM/FEADPD/036/2026 |

La información que se visualiza de la persona desaparecida o no localizada, es recibida e integrada por las autoridades de la Federación y de las Entidades Federativas competentes, por lo que cualquier información que se visualice, puede ser con la autoridad de origen.

**Si tienes información que ayude a la localización de alguna Persona Desaparecida o No Localizada, comunicate desde México al número telefónico 800 028 7783 o WhatsApp 55 1309 9024 y proporciona toda la información que tengas.**

Gobierno de México | Gobernación | CNB COMISIÓN NACIONAL DE BÚSQUEDA

# ALERTA NACIONAL




ALERTA NACIONAL

## FICHA DE BÚSQUEDA DE PERSONA DESAPARECIDA

**GABRIEL ANTONIO SANCHEZ VELARDE**
**Folio Único de Identificación**
**FI26-188C859B1-5353-409C-9F5C-67372B7E50DF**

**Edad al momento de la desaparición:** 44 **Edad Actual:** 44
**Lugar de nacimiento:** SINALOA
**Sexo:** HOMBRE **Genero:** MASCULINO
**Nacionalidad:** MEXICANA
**¿Habla español?:** SI
**Idioma o lengua indígena:** SIN DATO **Discapacidad:** NO
**Fecha de hechos:** 22/02/2026
**Fecha de percato:** 22/02/2026
**Lugar de los hechos:** SINALOA CULIACÁN

## DATOS

| | |
|---|---|
| Características físicas: | complexion: delgada, cara: ovalado, color de la piel: moreno, cabello: castaño oscuro corto liso, ojos: cafés pequeños, nariz: recta, boca: mediana, labios: medianos, estatura: 170cm, peso: 60kg |
| Señas particulares: | cicatriz en antebrazo derecho de 7 cms. |
| Prendas de vestir: | SIN DATO |
| Autoridades Competentes: | Autoridad que ingresó el reporte: COMISIÓN ESTATAL DE BÚSQUEDA DE PERSONAS EN EL ESTADO DE SINALOA. |
| Carpeta de investigación: | CLN/FEDFP/3086/2026/C |

La información que se visualiza de la persona desaparecida o no localizada, es recibida e integrada por las autoridades de la Federación y de las Entidades Federativas competentes, por lo que cualquier información que se visualice, puede ser con la autoridad de origen.

**Si tienes información que ayude a la localización de alguna Persona Desaparecida o No Localizada, comunicate desde México al número telefónico 800 028 7783 o WhatsApp 55 1309 9024 y proporciona toda la información que tengas.**

Gobierno de México | Gobernación Secretaría de Gobernación | CNB Comisión Nacional de Búsqueda

# ALERTA NACIONAL



## FICHA DE BÚSQUEDA DE PERSONA DESAPARECIDA

**JESUS ANTONIO MOLINA ROSAS**
**Folio Único de Identificación**
**FI26-14B19F134-A069-45D0-B563-6E588E5013B4**

**Edad al momento de la desaparición:** 25 **Edad Actual:** 25
**Lugar de nacimiento:** SINALOA
**Sexo:** HOMBRE **Genero:** MASCULINO
**Nacionalidad:** MEXICANA
**¿Habla español?:** SI
**Idioma o lengua indígena:** SIN DATO **Discapacidad:** NO
**Fecha de hechos:** 26/03/2026
**Fecha de percato:** 26/03/2026
**Lugar de los hechos:** SINALOA MAZATLÁN

## DATOS

| | |
|---|---|
| Características físicas: | complexion: delgada, cara: ovalado, color de la piel: blanco, cabello: castaño claro corto liso, ojos: cafés pequeños, nariz: recta, boca: mediana, labios: delgados, estatura: 170cm, peso: 85kg |
| Señas particulares: | varios tatuajes en el brazo derecho tiene al parecer una oracin, en el antebrazo derecho tiene el nombre yessica, en la palma de una mano tiene el nombre edgar y en la palma de la otra mano tiene el nombre liliana |
| Prendas de vestir: | SIN DATO |
| Autoridades Competentes: | Autoridad que ingresó el reporte: FISCALÍA GENERAL DEL ESTADO DE SINALOA. |
| Carpeta de investigación: | MAZTL/FEDFP/002991/2026/CI |

La información que se visualiza de la persona desaparecida o no localizada, es recibida e integrada por las autoridades de la Federación y de las Entidades Federativas competentes, por lo que cualquier información que se visualice, puede ser con la autoridad de origen.

**Si tienes información que ayude a la localización de alguna Persona Desaparecida o No Localizada, comunicate desde México al número telefónico 800 028 7783 o WhatsApp 55 1309 9024 y proporciona toda la información que tengas.**

ALERTA NACIONAL

Gobierno de México | Gobernación | CNB COMISIÓN NACIONAL DE BÚSQUEDA

# ALERTA NACIONAL



ALERTA NACIONAL

## FICHA DE BÚSQUEDA DE PERSONA DESAPARECIDA

**JORGE ALBERTO JIMENEZ LOPEZ**
**Folio Único de Identificación**
**FI26-194BCE43D-90B5-48C6-980D-A845B7A153E6**

**Edad al momento de la desaparición:** 27 **Edad Actual:** 27
**Lugar de nacimiento:** CHIAPAS
**Sexo:** HOMBRE **Genero:** MASCULINO
**Nacionalidad:** MEXICANA
**¿Habla español?:** SI
**Idioma o lengua indígena:** SIN DATO **Discapacidad:** NO
**Fecha de hechos:** 04/04/2026
**Fecha de percato:** 04/04/2026
**Lugar de los hechos:** CHIAPAS IXTAPA

### DATOS

| | |
|---|---|
| Características físicas: | complexion: mediana, cara: redondo, color de la piel: moreno, cabello: negro largo liso, ojos: negros pequeños, nariz: achatada, boca: pequeña, labios: delgados, estatura: 170cm, peso: 80kg |
| Señas particulares: | tatuaje en el brazo derecho el nombre jorge alberto jimenez lopez . |
| Prendas de vestir: | SIN DATO |
| Autoridades Competentes: | Autoridad que ingresó el reporte: FISCALÍA GENERAL DEL ESTADO DE CHIAPAS. |
| Carpeta de investigación: | 0247-027-0419-2026 |

La información que se visualiza de la persona desaparecida o no localizada, es recibida e integrada por las autoridades de la Federación y de las Entidades Federativas competentes, por lo que cualquier información que se visualice, puede ser con la autoridad de origen.

**Si tienes información que ayude a la localización de alguna Persona Desaparecida o No Localizada, comunicate desde México al número telefónico 800 028 7783 o WhatsApp 55 1309 9024 y proporciona toda la información que tengas.**

Gobierno de México | Gobernación Secretaría de Gobernación | CNB Comisión Nacional de Búsqueda

# ALERTA NACIONAL



ALERTA NACIONAL

## FICHA DE BÚSQUEDA DE PERSONA DESAPARECIDA

**JOSE ANGEL LOERA REYES**
**Folio Único de Identificación**
**FI26-125ECC7FE-250F-4C66-B3EF-375268D6AD79**

**Edad al momento de la desaparición:** 40 **Edad Actual:** 41
**Lugar de nacimiento:** NAYARIT
**Sexo:** HOMBRE **Genero:** MASCULINO
**Nacionalidad:** MEXICANA
**¿Habla español?:** SI
**Idioma o lengua indígena:** SIN DATO **Discapacidad:** SI
**Fecha de hechos:** 23/02/2026
**Fecha de percato:** 24/02/2026
**Lugar de los hechos:** NAYARIT COMPOSTELA

| DATOS | |
|---|---|
| Características físicas: | complexion: delgada, cara: cuadrado, color de la piel: moreno, nariz: achatada, boca: pequeña, labios: delgados, estatura: 174cm, peso: 62kg |
| Señas particulares: | tatuajes en brazo izquierdo,no nombre de sus hijos un rosario en la mano y rosas todos en el mismo brazo, cicatriz en el labio superior, cicatriz en el labio superior, tatuajes en brazo izquierdo nombre de sus hijos, tatuaje de rosario en la mano, tatuaje de rosas en brazo izquierdo |
| Prendas de vestir: | SIN DATO |
| Autoridades Competentes: | Autoridad que ingresó el reporte: PORTAL. |
| Carpeta de investigación: | SIN DATO |

La información que se visualiza de la persona desaparecida o no localizada, es recibida e integrada por las autoridades de la Federación y de las Entidades Federativas competentes, por lo que cualquier información que se visualice, puede ser con la autoridad de origen.

**Si tienes información que ayude a la localización de alguna Persona Desaparecida o No Localizada, comunicate desde México al número telefónico 800 028 7783 o WhatsApp 55 1309 9024 y proporciona toda la información que tengas.**

Gobierno de México | Gobernación | CNB COMISIÓN NACIONAL DE BÚSQUEDA

# ALERTA NACIONAL



ALERTA NACIONAL

## FICHA DE BÚSQUEDA DE PERSONA DESAPARECIDA

**JOSE GERSON SANTOS CRUZ**
**Folio Único de Identificación**
**FI26-15350980F-F544-4406-942F-064075D2AF2E**

**Edad al momento de la desaparición:** 39 **Edad Actual:** 39
**Lugar de nacimiento:** MICHOACAN
**Sexo:** HOMBRE **Genero:** MASCULINO
**Nacionalidad:** MEXICANA
**¿Habla español?:** SI
**Idioma o lengua indígena:** SIN DATO **Discapacidad:** NO
**Fecha de hechos:** 28/03/2026
**Fecha de percato:** 28/03/2026
**Lugar de los hechos:** MICHOACAN INDAPARAPEO

### DATOS

| | |
|---|---|
| Características físicas: | complexion: delgada, cara: ovalado, color de la piel: moreno, cabello: negro corto liso, ojos: cafés medianos, nariz: recta, boca: mediana, labios: delgados, estatura: 170cm, peso: 66kg |
| Señas particulares: | tatuaje en un dedo, tatuaje en un brazo |
| Prendas de vestir: | pantalón color: azul, playera color: blanco, tenis |
| Autoridades Competentes: | Autoridad que ingresó el reporte: FISCALÍA GENERAL DEL ESTADO DE MICHOACÁN. |
| Carpeta de investigación: | FEPD/12878/2026 |

La información que se visualiza de la persona desaparecida o no localizada, es recibida e integrada por las autoridades de la Federación y de las Entidades Federativas competentes, por lo que cualquier información que se visualice, puede ser con la autoridad de origen.

**Si tienes información que ayude a la localización de alguna Persona Desaparecida o No Localizada, comunicate desde México al número telefónico 800 028 7783 o WhatsApp 55 1309 9024 y proporciona toda la información que tengas.**

Gobierno de México | Gobernación | CNB COMISIÓN NACIONAL DE BÚSQUEDA

# ALERTA NACIONAL



ALERTA NACIONAL

## FICHA DE BÚSQUEDA DE PERSONA DESAPARECIDA

**JOSE RENAN CISNEROS LOPEZ**
**Folio Único de Identificación**
**FI26-1149B896E-A9C3-474D-A96C-920A781D2EE5**

**Edad al momento de la desaparición:** 47 **Edad Actual:** 47
**Lugar de nacimiento:** CHIAPAS
**Sexo:** HOMBRE **Genero:** MASCULINO
**Nacionalidad:** MEXICANA
**¿Habla español?:** SI
**Idioma o lengua indígena:** SIN DATO **Discapacidad:** NO
**Fecha de hechos:** 03/04/2026
**Fecha de percato:** 03/04/2026
**Lugar de los hechos:** CHIAPAS SUCHIATE

### DATOS

| | |
|---|---|
| Características físicas: | complexion: delgada, cara: ovalado, color de la piel: blanco, cabello: negro corto liso, ojos: cafés medianos, nariz: achatada, boca: mediana, labios: delgados, estatura: 200cm, peso: 90kg |
| Señas particulares: | tatuajes en el brazo izquierdo los nombres briana y adriana. |
| Prendas de vestir: | SIN DATO |
| Autoridades Competentes: | Autoridad que ingresó el reporte: FISCALÍA GENERAL DEL ESTADO DE CHIAPAS. |
| Carpeta de investigación: | 0078-087-0513-2026 |

La información que se visualiza de la persona desaparecida o no localizada, es recibida e integrada por las autoridades de la Federación y de las Entidades Federativas competentes, por lo que cualquier información que se visualice, puede ser con la autoridad de origen.

**Si tienes información que ayude a la localización de alguna Persona Desaparecida o No Localizada, comunicate desde México al número telefónico 800 028 7783 o WhatsApp 55 1309 9024 y proporciona toda la información que tengas.**

Gobierno de México | Gobernación | CNB COMISIÓN NACIONAL DE BÚSQUEDA

# ALERTA NACIONAL

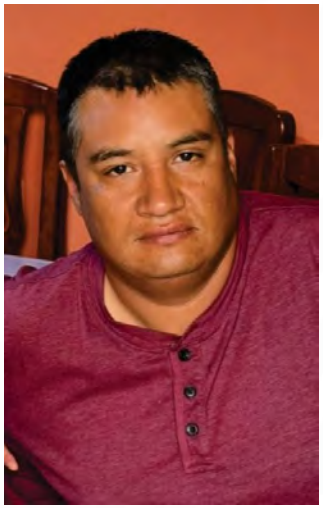

ALERTA NACIONAL

## FICHA DE BÚSQUEDA DE PERSONA DESAPARECIDA

**JOSE SIERRA ACOSTA**
**Folio Único de Identificación**
**FI26-174B0ACF1-89F9-4CAD-A86B-BD3064A06260**

**Edad al momento de la desaparición:** 34 **Edad Actual:** 34
**Lugar de nacimiento:** ESTADO DE MEXICO
**Sexo:** HOMBRE **Genero:** MASCULINO
**Nacionalidad:** MEXICANA
**¿Habla español?:** SI
**Idioma o lengua indígena:** SIN DATO **Discapacidad:** NO
**Fecha de hechos:** 05/04/2026
**Fecha de percato:** 06/04/2026
**Lugar de los hechos:** ESTADO DE MEXICO ECATEPEC DE MORELOS

### DATOS

| | |
|---|---|
| Características físicas: | complexion: robusta, cara: redondo, color de la piel: moreno, cabello: entrecano corto liso, ojos: cafés medianos, nariz: achatada, boca: mediana, labios: delgados, estatura: 175cm, peso: 98kg |
| Señas particulares: | tatuaje en el brazo derecho en tinta negra con figura de una brujula con la silueta de un niño corriendo por las escaleras al lado del mar junto con un barco navegando con luna en la parte inferior derecho de fondo tiene unos truenos y al costado de este tiene la figura de un globo aerostatico, cicatriz de aproximadamente 10 cm en el antebrazo izquierdo , tiene 2 puentes en los dientes superiores y diversos dientes tapados con resina |
| Prendas de vestir: | botas color: negro, chaleco color: naranja, pantalón color: azul marino |
| Autoridades Competentes: | Autoridad que ingresó el reporte: PROCURADURÍA GENERAL DE JUSTICIA DEL ESTADO DE TLAXCALA. |
| Carpeta de investigación: | FG-AIFEPDNL/36/2026 |

La información que se visualiza de la persona desaparecida o no localizada, es recibida e integrada por las autoridades de la Federación y de las Entidades Federativas competentes, por lo que cualquier información que se visualice, puede ser con la autoridad de origen.

**Si tienes información que ayude a la localización de alguna Persona Desaparecida o No Localizada, comunicate desde México al número telefónico 800 028 7783 o WhatsApp 55 1309 9024 y proporciona toda la información que tengas.**

Gobierno de México | Gobernación | CNB COMISIÓN NACIONAL DE BÚSQUEDA

# ALERTA NACIONAL



## FICHA DE BÚSQUEDA DE PERSONA DESAPARECIDA

**JUAN CARLOS MOLINA ROSAS**
**Folio Único de Identificación**
**FI26-1BD09F41E-C8E4-4BA1-8064-3364962B9081**

**Edad al momento de la desaparición:** 24 **Edad Actual:** 24
**Lugar de nacimiento:** SINALOA
**Sexo:** HOMBRE **Genero:** MASCULINO
**Nacionalidad:** MEXICANA
**¿Habla español?:** SI
**Idioma o lengua indígena:** SIN DATO **Discapacidad:** NO
**Fecha de hechos:** 26/03/2026
**Fecha de percato:** 26/03/2026
**Lugar de los hechos:** SINALOA MAZATLÁN

### DATOS

| | |
|---|---|
| Características físicas: | complexion: delgada, cara: ovalado, color de la piel: moreno, cabello: negro corto crespo, ojos: cafés medianos, nariz: alomada, boca: mediana, labios: delgados, estatura: 160cm, peso: 75kg |
| Señas particulares: | presenta tres tatuajes uno en el pecho cerca del cuello con la leyenda 2002, otro en el brazo derecho con la figura de un cuchillo, y en el brazo izquierdo tiene tatuado en cursiva el nombre liliana rosas |
| Prendas de vestir: | SIN DATO |
| Autoridades Competentes: | Autoridad que ingresó el reporte: FISCALÍA GENERAL DEL ESTADO DE SINALOA. |
| Carpeta de investigación: | MAZTL/FEDFP/002991/2026/CI |

La información que se visualiza de la persona desaparecida o no localizada, es recibida e integrada por las autoridades de la Federación y de las Entidades Federativas competentes, por lo que cualquier información que se visualice, puede ser con la autoridad de origen.

**Si tienes información que ayude a la localización de alguna Persona Desaparecida o No Localizada, comunicate desde México al número telefónico 800 028 7783 o WhatsApp 55 1309 9024 y proporciona toda la información que tengas.**

ALERTA NACIONAL

Gobierno de México | Gobernación | CNB COMISIÓN NACIONAL DE BÚSQUEDA

# ALERTA NACIONAL

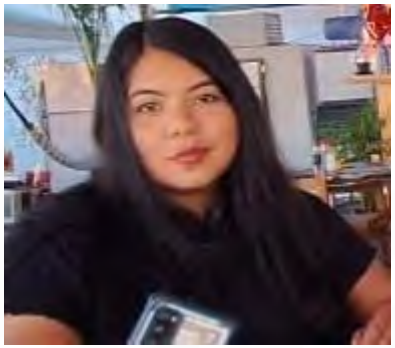

## FICHA DE BÚSQUEDA DE PERSONA DESAPARECIDA

**JUANA DE LA CRUZ MAPULA ACEVEDO**
**Folio Único de Identificación**
**FI26-102A78F6B-7FAC-44D1-B3BE-6B2C9E39F2C1**

**Edad al momento de la desaparición:** 24 **Edad Actual:** 24
**Lugar de nacimiento:** SINALOA
**Sexo:** MUJER **Genero:** FEMENINO
**Nacionalidad:** MEXICANA
**¿Habla español?:** SI
**Idioma o lengua indígena:** SIN DATO **Discapacidad:** NO
**Fecha de hechos:** 27/03/2026
**Fecha de percato:** 27/03/2026
**Lugar de los hechos:** SINALOA ELOTA

### DATOS

| | |
|---|---|
| Características físicas: | complexion: robusta, cara: ovalado, color de la piel: moreno, cabello: negro largo liso, ojos: cafés grandes, nariz: achatada, boca: grande, labios: gruesos, estatura: 160cm, peso: 113kg |
| Señas particulares: | lunar ubicado en la mejilla derecha |
| Prendas de vestir: | SIN DATO |
| Autoridades Competentes: | Autoridad que ingresó el reporte: COMISIÓN ESTATAL DE BÚSQUEDA DE PERSONAS EN EL ESTADO DE SINALOA. |
| Carpeta de investigación: | ELOTA/UIMP/2945/2026/CI |

La información que se visualiza de la persona desaparecida o no localizada, es recibida e integrada por las autoridades de la Federación y de las Entidades Federativas competentes, por lo que cualquier información que se visualice, puede ser con la autoridad de origen.

**Si tienes información que ayude a la localización de alguna Persona Desaparecida o No Localizada, comunicate desde México al número telefónico 800 028 7783 o WhatsApp 55 1309 9024 y proporciona toda la información que tengas.**

ALERTA NACIONAL

Gobierno de México | Gobernación Secretaría de Gobernación | CNB Comisión Nacional de Búsqueda

# ALERTA NACIONAL



ALERTA NACIONAL

## FICHA DE BÚSQUEDA DE PERSONA DESAPARECIDA

**KIMBERLY JUKARI LIRA MARTINEZ**
**Folio Único de Identificación**
**FI26-15EEB2FB9-D11C-4114-910B-6FCE5A3036FD**

**Edad al momento de la desaparición:** 17 **Edad Actual:** 17
**Lugar de nacimiento:** TAMAULIPAS
**Sexo:** MUJER **Genero:** FEMENINO
**Nacionalidad:** MEXICANA
**¿Habla español?:** SIN DATO
**Idioma o lengua indígena:** SIN DATO **Discapacidad:** NO
**Fecha de hechos:** 03/04/2026
**Fecha de percato:** 03/04/2026
**Lugar de los hechos:** TAMAULIPAS REYNOSA

### DATOS

| | |
|---|---|
| Características físicas: | complexion: mediana, cabello: rojizo corto ondulado, ojos: cafés grandes, nariz: no recuerda, boca: mediana, labios: gruesos, estatura: 156cm, peso: 55kg |
| Señas particulares: | NINGUNA |
| Prendas de vestir: | SIN DATO |
| Autoridades Competentes: | Autoridad que ingresó el reporte: FISCALÍA GENERAL DE JUSTICIA DEL ESTADO DE TAMAULIPAS. |
| Carpeta de investigación: | FGJT/FEIDDFP/REY/UE1/00103/2026 |

La información que se visualiza de la persona desaparecida o no localizada, es recibida e integrada por las autoridades de la Federación y de las Entidades Federativas competentes, por lo que cualquier información que se visualice, puede ser con la autoridad de origen.

**Si tienes información que ayude a la localización de alguna Persona Desaparecida o No Localizada, comunicate desde México al número telefónico 800 028 7783 o WhatsApp 55 1309 9024 y proporciona toda la información que tengas.**

Gobierno de México | Gobernación | CNB Comisión Nacional de Búsqueda

# ALERTA NACIONAL



## FICHA DE BÚSQUEDA DE PERSONA DESAPARECIDA

**MAURICIO DAVID CRUZ TORRES**
**Folio Único de Identificación**
**FI26-12F075A82-7858-44D0-9284-FD56AC18F802**

**Edad al momento de la desaparición:** 38 **Edad Actual:** 38
**Lugar de nacimiento:** HIDALGO
**Sexo:** HOMBRE **Genero:** MASCULINO
**Nacionalidad:** MEXICANA
**¿Habla español?:** SI
**Idioma o lengua indígena:** SIN DATO **Discapacidad:** NO
**Fecha de hechos:** 06/04/2026
**Fecha de percato:** 06/04/2026
**Lugar de los hechos:** HIDALGO MIXQUIAHUALA DE JUÁREZ

## DATOS

| | |
|---|---|
| Características físicas: | complexion: robusta, cara: redondo, color de la piel: moreno, cabello: negro corto liso, ojos: negros medianos, nariz: recta, boca: mediana, labios: gruesos, estatura: 180cm, peso: 90kg |
| Señas particulares: | un sol azteca en el brazo izquierdo, las iniciales md en el bazo izquierdo, una estrella con los puntos cardinales en la mano izquierda, en el pie izquierdo el tatuaje con el nombre de lizbeth |
| Prendas de vestir: | botas, pantalón, playera |
| Autoridades Competentes: | Autoridad que ingresó el reporte: PROCURADURÍA GENERAL DE JUSTICIA DEL ESTADO DE HIDALGO. |
| Carpeta de investigación: | 10-2026-00369 |

La información que se visualiza de la persona desaparecida o no localizada, es recibida e integrada por las autoridades de la Federación y de las Entidades Federativas competentes, por lo que cualquier información que se visualice, puede ser con la autoridad de origen.

**Si tienes información que ayude a la localización de alguna Persona Desaparecida o No Localizada, comunicate desde México al número telefónico 800 028 7783 o WhatsApp 55 1309 9024 y proporciona toda la información que tengas.**

ALERTA NACIONAL

Gobierno de México | Gobernación | CNB COMISIÓN NACIONAL DE BÚSQUEDA

# ALERTA NACIONAL



ALERTA NACIONAL

## FICHA DE BÚSQUEDA DE PERSONA DESAPARECIDA

**NAYELI PEREZ GUTIERREZ**
**Folio Único de Identificación**
**FI26-1934F4FEF-C315-4F62-B857-E58DAFA152F8**

**Edad al momento de la desaparición:** 17 **Edad Actual:** 17
**Lugar de nacimiento:** CHIAPAS
**Sexo:** MUJER **Genero:** FEMENINO
**Nacionalidad:** MEXICANA
**¿Habla español?:** SI
**Idioma o lengua indígena:** SIN DATO **Discapacidad:** NO
**Fecha de hechos:** 31/03/2026
**Fecha de percato:** 31/03/2026
**Lugar de los hechos:** CHIAPAS CHENALHÓ

### DATOS

| | |
|---|---|
| Características físicas: | complexion: mediana, cara: ovalado, color de la piel: moreno, cabello: negro mediano liso, ojos: negros pequeños, boca: mediana, labios: gruesos, estatura: 145cm, peso: 55kg |
| Señas particulares: | lunar debajo del ojo derecho. |
| Prendas de vestir: | pantalón color: azul marino, sudadera color: negro, tenis color: blanco |
| Autoridades Competentes: | Autoridad que ingresó el reporte: FISCALÍA GENERAL DEL ESTADO DE CHIAPAS. |
| Carpeta de investigación: | 0278-078-1008-2026 |

La información que se visualiza de la persona desaparecida o no localizada, es recibida e integrada por las autoridades de la Federación y de las Entidades Federativas competentes, por lo que cualquier información que se visualice, puede ser con la autoridad de origen.

**Si tienes información que ayude a la localización de alguna Persona Desaparecida o No Localizada, comunicate desde México al número telefónico 800 028 7783 o WhatsApp 55 1309 9024 y proporciona toda la información que tengas.**

Gobierno de México | Gobernación | CNB COMISIÓN NACIONAL DE BÚSQUEDA

# ALERTA NACIONAL



ALERTA NACIONAL

## FICHA DE BÚSQUEDA DE PERSONA DESAPARECIDA

**OCTAVIO AGUILAR CHAVEZ**
**Folio Único de Identificación**
**FI26-1B1B4C77B-364B-46C3-ADE9-F7BE8F10FEBA**

**Edad al momento de la desaparición:** 46 **Edad Actual:** 46
**Lugar de nacimiento:** GUERRERO
**Sexo:** HOMBRE **Genero:** MASCULINO
**Nacionalidad:** MEXICANA
**¿Habla español?:** SI
**Idioma o lengua indígena:** SIN DATO **Discapacidad:** NO
**Fecha de hechos:** 23/03/2026
**Fecha de percato:** 23/03/2026
**Lugar de los hechos:** GUERRERO PETATLÁN

### DATOS

| | |
|---|---|
| Características físicas: | complexion: delgada, cara: ovalado, color de la piel: moreno, cabello: negro corto liso, ojos: cafés medianos, nariz: recta, boca: mediana, labios: medianos, estatura: 175cm, peso: 75kg |
| Señas particulares: | cicatriz en el estomago por operacion de ernia de aprox 3 cm, cicatrices de operacion en ambas piernas a la altura de la ingle |
| Prendas de vestir: | camisa color: azul, pantalón color: azul marino, zapatos color: negro |
| Autoridades Competentes: | Autoridad que ingresó el reporte: FISCALÍA GENERAL DEL ESTADO DE GUERRERO. |
| Carpeta de investigación: | 12130570300241270326 |

La información que se visualiza de la persona desaparecida o no localizada, es recibida e integrada por las autoridades de la Federación y de las Entidades Federativas competentes, por lo que cualquier información que se visualice, puede ser con la autoridad de origen.

**Si tienes información que ayude a la localización de alguna Persona Desaparecida o No Localizada, comunicate desde México al número telefónico 800 028 7783 o WhatsApp 55 1309 9024 y proporciona toda la información que tengas.**

Gobierno de México | Gobernación | CNB COMISIÓN NACIONAL DE BÚSQUEDA

# ALERTA NACIONAL



ALERTA NACIONAL

## FICHA DE BÚSQUEDA DE PERSONA DESAPARECIDA

**OSVALDO GUTIERREZ VALENTE**
**Folio Único de Identificación**
**FI26-16B3FC6DE-6365-4D20-B2AD-59447BCDF800**

**Edad al momento de la desaparición:** 29 **Edad Actual:** 29
**Lugar de nacimiento:** GUERRERO
**Sexo:** HOMBRE **Genero:** MASCULINO
**Nacionalidad:** MEXICANA
**¿Habla español?:** SI
**Idioma o lengua indígena:** SIN DATO **Discapacidad:** NO
**Fecha de hechos:** 24/03/2026
**Fecha de percato:** 24/03/2026
**Lugar de los hechos:** GUERRERO SAN MARCOS

### DATOS

| | |
|---|---|
| Características físicas: | complexion: delgada, cara: ovalado, color de la piel: moreno, cabello: negro corto ondulado, ojos: cafés medianos, nariz: recta, boca: mediana, labios: medianos, estatura: 165cm, peso: 70kg |
| Señas particulares: | tiene malformacion de nacimiento en los dedos meñiques, no los puede estirar, estan como enroscados |
| Prendas de vestir: | SIN DATO |
| Autoridades Competentes: | Autoridad que ingresó el reporte: FISCALÍA GENERAL DEL ESTADO DE GUERRERO. |
| Carpeta de investigación: | 12022510100060260326 |

La información que se visualiza de la persona desaparecida o no localizada, es recibida e integrada por las autoridades de la Federación y de las Entidades Federativas competentes, por lo que cualquier información que se visualice, puede ser con la autoridad de origen.

**Si tienes información que ayude a la localización de alguna Persona Desaparecida o No Localizada, comunicate desde México al número telefónico 800 028 7783 o WhatsApp 55 1309 9024 y proporciona toda la información que tengas.**

Gobierno de México | Gobernación | CNB COMISIÓN NACIONAL DE BÚSQUEDA

# ALERTA NACIONAL



ALERTA NACIONAL

## FICHA DE BÚSQUEDA DE PERSONA DESAPARECIDA

**PEDRO FLORES HERNANDEZ**
**Folio Único de Identificación**
**FI26-126B4649A-4517-4B87-9166-DD08B2AB4BFB**

**Edad al momento de la desaparición:** 57 **Edad Actual:** 57
**Lugar de nacimiento:** TAMAULIPAS
**Sexo:** HOMBRE **Genero:** MASCULINO
**Nacionalidad:** MEXICANA
**¿Habla español?:** SI
**Idioma o lengua indígena:** SIN DATO **Discapacidad:** NO
**Fecha de hechos:** 02/04/2026
**Fecha de percato:** 02/04/2026
**Lugar de los hechos:** TAMAULIPAS REYNOSA

| DATOS | |
|---|---|
| Características físicas: | complexion: delgada, cara: redondo, color de la piel: moreno, cabello: entrecano mediano liso, ojos: cafés medianos, nariz: no recuerda, boca: grande, labios: no recuerda, estatura: 170cm, peso: 70kg |
| Señas particulares: | lunares pequeños en el cuello |
| Prendas de vestir: | SIN DATO |
| Autoridades Competentes: | Autoridad que ingresó el reporte: FISCALÍA GENERAL DE JUSTICIA DEL ESTADO DE TAMAULIPAS. |
| Carpeta de investigación: | FGJT/FEIDDFP/REY/UE1/00101/2026 |

La información que se visualiza de la persona desaparecida o no localizada, es recibida e integrada por las autoridades de la Federación y de las Entidades Federativas competentes, por lo que cualquier información que se visualice, puede ser con la autoridad de origen.

**Si tienes información que ayude a la localización de alguna Persona Desaparecida o No Localizada, comunicate desde México al número telefónico 800 028 7783 o WhatsApp 55 1309 9024 y proporciona toda la información que tengas.**

Gobierno de México | Gobernación | CNB COMISIÓN NACIONAL DE BÚSQUEDA

# ALERTA NACIONAL



## FICHA DE BÚSQUEDA DE PERSONA DESAPARECIDA

**ROANY JOSUE MERIDA MORENO**
**Folio Único de Identificación**
**FI26-1A854084A-C534-410A-81B3-540D452898A0**

**Edad al momento de la desaparición:** 36 **Edad Actual:** 36
**Lugar de nacimiento:** CHIAPAS
**Sexo:** HOMBRE **Genero:** MASCULINO
**Nacionalidad:** MEXICANA
**¿Habla español?:** SI
**Idioma o lengua indígena:** SIN DATO **Discapacidad:** NO
**Fecha de hechos:** 06/04/2026
**Fecha de percato:** 06/04/2026
**Lugar de los hechos:** CHIAPAS FRONTERA HIDALGO

## DATOS

| | |
|---|---|
| Características físicas: | complexion: robusta, cara: redondo, color de la piel: moreno, cabello: negro corto liso, ojos: negros grandes, nariz: alomada, boca: grande, labios: gruesos, estatura: 167cm, peso: 95kg |
| Señas particulares: | cicatriz en la ceja izquierda. |
| Prendas de vestir: | SIN DATO |
| Autoridades Competentes: | Autoridad que ingresó el reporte: FISCALÍA GENERAL DEL ESTADO DE CHIAPAS. |
| Carpeta de investigación: | 0080-087-0513-2026 |

La información que se visualiza de la persona desaparecida o no localizada, es recibida e integrada por las autoridades de la Federación y de las Entidades Federativas competentes, por lo que cualquier información que se visualice, puede ser con la autoridad de origen.

**Si tienes información que ayude a la localización de alguna Persona Desaparecida o No Localizada, comunicate desde México al número telefónico 800 028 7783 o WhatsApp 55 1309 9024 y proporciona toda la información que tengas.**

ALERTA NACIONAL

Gobierno de México | Gobernación | CNB COMISIÓN NACIONAL DE BÚSQUEDA

# ALERTA NACIONAL



ALERTA NACIONAL

## FICHA DE BÚSQUEDA DE PERSONA DESAPARECIDA

**ROBERTO LOPEZ GARCIA**
**Folio Único de Identificación**
**FI26-1462A0C88-742C-419F-A746-DAFD20F053FA**

**Edad al momento de la desaparición:** 49 **Edad Actual:** 49
**Lugar de nacimiento:** BAJA CALIFORNIA
**Sexo:** HOMBRE **Genero:** MASCULINO
**Nacionalidad:** MEXICANA
**¿Habla español?:** SI
**Idioma o lengua indígena:** SIN DATO **Discapacidad:** NO
**Fecha de hechos:** 06/03/2026
**Fecha de percato:** 06/04/2026
**Lugar de los hechos:** BAJA CALIFORNIA TECATE

### DATOS

| | |
|---|---|
| Características físicas: | complexion: mediana, cara: ovalado, color de la piel: moreno, cabello: castaño oscuro corto liso, ojos: cafés medianos, nariz: recta, boca: mediana, labios: medianos, estatura: 170cm |
| Señas particulares: | la imagen del logo de raiders en cabeza, la leyenda marina debajo del oido izquierdo, y la leyenda mariha denajo del oido derecho |
| Prendas de vestir: | SIN DATO |
| Autoridades Competentes: | Autoridad que ingresó el reporte: COMISIÓN ESTATAL DE BÚSQUEDA DE PERSONAS DEL ESTADO DE BAJA CALIFORNIA. |
| Carpeta de investigación: | 0203-2026-01032/NUC |

La información que se visualiza de la persona desaparecida o no localizada, es recibida e integrada por las autoridades de la Federación y de las Entidades Federativas competentes, por lo que cualquier información que se visualice, puede ser con la autoridad de origen.

**Si tienes información que ayude a la localización de alguna Persona Desaparecida o No Localizada, comunicate desde México al número telefónico 800 028 7783 o WhatsApp 55 1309 9024 y proporciona toda la información que tengas.**

Gobierno de México | Gobernación Secretaría de Gobernación | CNB Comisión Nacional de Búsqueda

# ALERTA NACIONAL

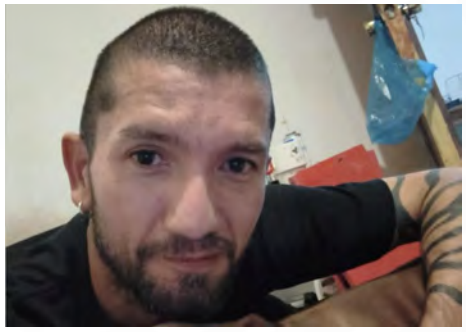

## FICHA DE BÚSQUEDA DE PERSONA DESAPARECIDA

**SERGIO LUIS ORDOÑEZ MORALES**
**Folio Único de Identificación**
**FI26-19FA318AE-686B-44CB-930B-206394ED9EBE**

**Edad al momento de la desaparición:** 44 **Edad Actual:** 44
**Lugar de nacimiento:** VERACRUZ
**Sexo:** HOMBRE **Genero:** MASCULINO
**Nacionalidad:** MEXICANA
**¿Habla español?:** SI
**Idioma o lengua indígena:** SIN DATO **Discapacidad:** NO
**Fecha de hechos:** 26/03/2026
**Fecha de percato:** 07/04/2026
**Lugar de los hechos:** VERACRUZ XALAPA

## DATOS

| | |
|---|---|
| Características físicas: | complexion: delgada, cabello: castaño oscuro corto ondulado, ojos: cafés medianos, nariz: recta, boca: grande, labios: delgados, estatura: 170cm, peso: 70kg |
| Señas particulares: | tatuaje en brazo derecho de lineas |
| Prendas de vestir: | SIN DATO |
| Autoridades Competentes: | Autoridad que ingresó el reporte: FISCALÍA GENERAL DEL ESTADO DE VERACRUZ DE IGNACIO DE LA LLAVE. |
| Carpeta de investigación: | XAL/FIM/FEADPD/70/2026 |

La información que se visualiza de la persona desaparecida o no localizada, es recibida e integrada por las autoridades de la Federación y de las Entidades Federativas competentes, por lo que cualquier información que se visualice, puede ser con la autoridad de origen.

**Si tienes información que ayude a la localización de alguna Persona Desaparecida o No Localizada, comunicate desde México al número telefónico 800 028 7783 o WhatsApp 55 1309 9024 y proporciona toda la información que tengas.**

ALERTA NACIONAL

Gobierno de México | Gobernación | CNB COMISIÓN NACIONAL DE BÚSQUEDA

# ALERTA NACIONAL



ALERTA NACIONAL

## FICHA DE BÚSQUEDA DE PERSONA DESAPARECIDA

**URIEL GIOVANNI SALVADOR NUÑEZ**
**Folio Único de Identificación**
**FI26-1E949A591-2D7B-4CD6-BC7F-0AC45C4877C5**

**Edad al momento de la desaparición:** 13 **Edad Actual:** 13
**Lugar de nacimiento:** TAMAULIPAS
**Sexo:** HOMBRE **Genero:** MASCULINO
**Nacionalidad:** MEXICANA
**¿Habla español?:** SI
**Idioma o lengua indígena:** SIN DATO **Discapacidad:** NO
**Fecha de hechos:** 06/04/2026
**Fecha de percato:** 06/04/2026
**Lugar de los hechos:** TAMAULIPAS ALTAMIRA

### DATOS

| | |
|---|---|
| Características físicas: | complexion: delgada, cara: ovalado, color de la piel: moreno, cabello: negro mediano ondulado, ojos: cafés grandes, nariz: achatada, boca: grande, labios: gruesos, estatura: 170cm, peso: 60kg |
| Señas particulares: | NINGUNA |
| Prendas de vestir: | SIN DATO |
| Autoridades Competentes: | Autoridad que ingresó el reporte: FISCALÍA GENERAL DE JUSTICIA DEL ESTADO DE TAMAULIPAS. |
| Carpeta de investigación: | FGJT/FEIDDFP/TAM/UE1/00059/2026 |

La información que se visualiza de la persona desaparecida o no localizada, es recibida e integrada por las autoridades de la Federación y de las Entidades Federativas competentes, por lo que cualquier información que se visualice, puede ser con la autoridad de origen.

**Si tienes información que ayude a la localización de alguna Persona Desaparecida o No Localizada, comunicate desde México al número telefónico 800 028 7783 o WhatsApp 55 1309 9024 y proporciona toda la información que tengas.**

Gobierno de México | Gobernación | CNB Comisión Nacional de Búsqueda

# ALERTA NACIONAL



ALERTA NACIONAL

## FICHA DE BÚSQUEDA DE PERSONA DESAPARECIDA

**YAIR EDUARDO ZETINA CAMBRON**
**Folio Único de Identificación**
**FI26-18199B8D2-AB23-41B3-AC0C-EC028E0ABFC7**

**Edad al momento de la desaparición:** 18 **Edad Actual:** 18
**Lugar de nacimiento:** GUANAJUATO
**Sexo:** HOMBRE **Genero:** MASCULINO
**Nacionalidad:** MEXICANA
**¿Habla español?:** SI
**Idioma o lengua indígena:** SIN DATO **Discapacidad:** NO
**Fecha de hechos:** 28/03/2026
**Fecha de percato:** 28/03/2026
**Lugar de los hechos:** GUANAJUATO YURIRIA

### DATOS

| | |
|---|---|
| Características físicas: | complexion: delgada, cara: ovalado, color de la piel: moreno, cabello: negro corto liso, ojos: cafés grandes, nariz: recta, boca: grande, labios: gruesos, estatura: 170cm, peso: 70kg |
| Señas particulares: | en el cuello de lado izquierdo el dibujo de un payaso que tiene una lagrima en la mejilla izquierda, se desconoce mas caracteristicas |
| Prendas de vestir: | SIN DATO |
| Autoridades Competentes: | Autoridad que ingresó el reporte: FISCALÍA GENERAL DEL ESTADO DE GUANAJUATO. |
| Carpeta de investigación: | 37417/2026 |

La información que se visualiza de la persona desaparecida o no localizada, es recibida e integrada por las autoridades de la Federación y de las Entidades Federativas competentes, por lo que cualquier información que se visualice, puede ser con la autoridad de origen.

**Si tienes información que ayude a la localización de alguna Persona Desaparecida o No Localizada, comunicate desde México al número telefónico 800 028 7783 o WhatsApp 55 1309 9024 y proporciona toda la información que tengas.**

Gobierno de México | Gobernación | CNB COMISIÓN NACIONAL DE BÚSQUEDA

# ALERTA NACIONAL



ALERTA NACIONAL

## FICHA DE BÚSQUEDA DE PERSONA DESAPARECIDA

**CARLOS GUADALUPE QUEVEDO ANGULO**
**Folio Único de Identificación**
**FI26-15C253333-1A1A-4BF0-BBE5-CBB84CA88949**

**Edad al momento de la desaparición:** 38 **Edad Actual:** 38
**Lugar de nacimiento:** SINALOA
**Sexo:** HOMBRE **Genero:** MASCULINO
**Nacionalidad:** MEXICANA
**¿Habla español?:** SI
**Idioma o lengua indígena:** SIN DATO **Discapacidad:** NO
**Fecha de hechos:** 05/04/2026
**Fecha de percato:** 05/04/2026
**Lugar de los hechos:** SINALOA MOCORITO

### DATOS

| | |
|---|---|
| Características físicas: | complexion: mediana, cara: ovalado, color de la piel: moreno, cabello: castaño oscuro corto liso, ojos: cafés grandes, nariz: recta, boca: mediana, labios: gruesos, estatura: 169cm, peso: 70kg |
| Señas particulares: | cicatriz en el estomago por cirugia |
| Prendas de vestir: | SIN DATO |
| Autoridades Competentes: | Autoridad que ingresó el reporte: COMISIÓN ESTATAL DE BÚSQUEDA DE PERSONAS EN EL ESTADO DE SINALOA. |
| Carpeta de investigación: | CLN/FEDFP/004129/2026 |

La información que se visualiza de la persona desaparecida o no localizada, es recibida e integrada por las autoridades de la Federación y de las Entidades Federativas competentes, por lo que cualquier información que se visualice, puede ser con la autoridad de origen.

**Si tienes información que ayude a la localización de alguna Persona Desaparecida o No Localizada, comunicate desde México al número telefónico 800 028 7783 o WhatsApp 55 1309 9024 y proporciona toda la información que tengas.**

Gobierno de México | Gobernación | CNB COMISIÓN NACIONAL DE BÚSQUEDA

# ALERTA NACIONAL



## FICHA DE BÚSQUEDA DE PERSONA DESAPARECIDA

**JAIME ALEJANDRO MARTINEZ LOPEZ**
**Folio Único de Identificación**
**FI26-13D9C86AB-A066-44FC-AC73-9923D56A13A2**

**Edad al momento de la desaparición:** 35 **Edad Actual:** 35
**Lugar de nacimiento:** CAMPECHE
**Sexo:** HOMBRE **Genero:** MASCULINO
**Nacionalidad:** MEXICANA
**¿Habla español?:** SIN DATO
**Idioma o lengua indígena:** SIN DATO **Discapacidad:** NO
**Fecha de hechos:** 31/03/2026
**Fecha de percato:** 31/03/2026
**Lugar de los hechos:** CAMPECHE CARMEN

### DATOS

| | |
|---|---|
| Características físicas: | complexion: robusta, cara: redondo, color de la piel: moreno, ojos: cafés no recuerda, nariz: achatada, boca: mediana, labios: medianos, estatura: 168cm, peso: 112kg |
| Señas particulares: | NINGUNA |
| Prendas de vestir: | SIN DATO |
| Autoridades Competentes: | Autoridad que ingresó el reporte: FISCALÍA GENERAL DEL ESTADO DE CAMPECHE. |
| Carpeta de investigación: | CI-3-2026-209 |

La información que se visualiza de la persona desaparecida o no localizada, es recibida e integrada por las autoridades de la Federación y de las Entidades Federativas competentes, por lo que cualquier información que se visualice, puede ser con la autoridad de origen.

**Si tienes información que ayude a la localización de alguna Persona Desaparecida o No Localizada, comunicate desde México al número telefónico 800 028 7783 o WhatsApp 55 1309 9024 y proporciona toda la información que tengas.**

ALERTA NACIONAL

Gobierno de México | Gobernación | CNB COMISIÓN NACIONAL DE BÚSQUEDA

# ALERTA NACIONAL

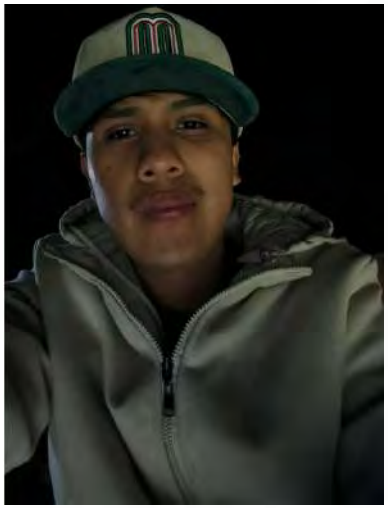

ALERTA NACIONAL

## FICHA DE BÚSQUEDA DE PERSONA DESAPARECIDA

**JORGE ANTONIO CRUZ HERNANDEZ**
**Folio Único de Identificación**
**FI26-1405B7026-2FDE-47B6-81D9-CE011ED7B6F9**

**Edad al momento de la desaparición:** 18 **Edad Actual:** 18
**Lugar de nacimiento:** HIDALGO
**Sexo:** HOMBRE **Genero:** MASCULINO
**Nacionalidad:** MEXICANA
**¿Habla español?:** SI
**Idioma o lengua indígena:** SIN DATO **Discapacidad:** NO
**Fecha de hechos:** 22/03/2026
**Fecha de percato:** 23/03/2026
**Lugar de los hechos:** HIDALGO TECOZAUTLA

### DATOS

| | |
|---|---|
| Características físicas: | complexion: delgada, color de la piel: moreno, cabello: negro corto liso, ojos: cafés grandes, nariz: recta, boca: mediana, labios: medianos, estatura: 170cm, peso: 60kg |
| Señas particulares: | no tiene |
| Prendas de vestir: | pantalón, playera |
| Autoridades Competentes: | Autoridad que ingresó el reporte: PROCURADURÍA GENERAL DE JUSTICIA DEL ESTADO DE HIDALGO. |
| Carpeta de investigación: | 06-2026-00168 |

La información que se visualiza de la persona desaparecida o no localizada, es recibida e integrada por las autoridades de la Federación y de las Entidades Federativas competentes, por lo que cualquier información que se visualice, puede ser con la autoridad de origen.

**Si tienes información que ayude a la localización de alguna Persona Desaparecida o No Localizada, comunicate desde México al número telefónico 800 028 7783 o WhatsApp 55 1309 9024 y proporciona toda la información que tengas.**

Gobierno de México | Gobernación | CNB COMISIÓN NACIONAL DE BÚSQUEDA

# ALERTA NACIONAL



ALERTA NACIONAL

## FICHA DE BÚSQUEDA DE PERSONA DESAPARECIDA

**JORGE OSCAR GONZALEZ SERRATO**
**Folio Único de Identificación**
**FI26-192370C38-3392-4894-BD79-526FB3980E8B**

**Edad al momento de la desaparición:** 31 **Edad Actual:** 31
**Lugar de nacimiento:** GUANAJUATO
**Sexo:** HOMBRE **Genero:** MASCULINO
**Nacionalidad:** MEXICANA
**¿Habla español?:** SI
**Idioma o lengua indígena:** SIN DATO **Discapacidad:** NO
**Fecha de hechos:** 28/03/2026
**Fecha de percato:** 29/03/2026
**Lugar de los hechos:** GUANAJUATO YURIRIA

### DATOS

| | |
|---|---|
| Características físicas: | complexion: delgada, cara: ovalado, color de la piel: moreno, cabello: negro corto liso, ojos: cafés pequeños, nariz: recta, boca: pequeña, labios: delgados, estatura: 175cm, peso: 70kg |
| Señas particulares: | tatuaje en el antebrazo izquierdo con la leyenda jorge oscar |
| Prendas de vestir: | SIN DATO |
| Autoridades Competentes: | Autoridad que ingresó el reporte: FISCALÍA GENERAL DEL ESTADO DE GUANAJUATO. |
| Carpeta de investigación: | 37159/2026 |

La información que se visualiza de la persona desaparecida o no localizada, es recibida e integrada por las autoridades de la Federación y de las Entidades Federativas competentes, por lo que cualquier información que se visualice, puede ser con la autoridad de origen.

**Si tienes información que ayude a la localización de alguna Persona Desaparecida o No Localizada, comunicate desde México al número telefónico 800 028 7783 o WhatsApp 55 1309 9024 y proporciona toda la información que tengas.**

Gobierno de México | Gobernación | CNB COMISIÓN NACIONAL DE BÚSQUEDA

# ALERTA NACIONAL




ALERTA NACIONAL

## FICHA DE BÚSQUEDA DE PERSONA DESAPARECIDA

**JOSE GERARDO DE SANTIAGO JUAREZ**
**Folio Único de Identificación**
**FI26-15A4FB5DB-7F71-4CD9-A7DA-F0CA13C59798**

**Edad al momento de la desaparición:** 48 **Edad Actual:** 49
**Lugar de nacimiento:** QUERETARO
**Sexo:** HOMBRE **Genero:** MASCULINO
**Nacionalidad:** MEXICANA
**¿Habla español?:** SI
**Idioma o lengua indígena:** SIN DATO **Discapacidad:** NO
**Fecha de hechos:** 15/03/2026
**Fecha de percato:** 31/03/2026
**Lugar de los hechos:** QUERETARO QUERÉTARO

### DATOS

| | |
|---|---|
| Características físicas: | complexion: delgada, cara: ovalado, color de la piel: moreno, cabello: castaño oscuro corto liso, ojos: cafés medianos, nariz: recta, boca: pequeña, labios: delgados, estatura: 165cm, peso: 65kg |
| Señas particulares: | NINGUNA |
| Prendas de vestir: | SIN DATO |
| Autoridades Competentes: | Autoridad que ingresó el reporte: FISCALÍA GENERAL DEL ESTADO QUERÉTARO. |
| Carpeta de investigación: | CI/QRO/10220/2026 |

La información que se visualiza de la persona desaparecida o no localizada, es recibida e integrada por las autoridades de la Federación y de las Entidades Federativas competentes, por lo que cualquier información que se visualice, puede ser con la autoridad de origen.

**Si tienes información que ayude a la localización de alguna Persona Desaparecida o No Localizada, comunicate desde México al número telefónico 800 028 7783 o WhatsApp 55 1309 9024 y proporciona toda la información que tengas.**

La información que se visualiza de la persona desaparecida o no localizada, es recibida e integrada por las autoridades de la Federación y de las Entidades Federativas competentes, por lo que cualquier información que se visualice, puede ser con la autoridad de origen.

**Si tienes información que ayude a la localización de alguna Persona Desaparecida o No Localizada, comunicate desde México al número telefónico 800 028 7783 o WhatsApp 55 1309 9024 y proporciona toda la información que tengas.**

Gobierno de México | Gobernación | CNB Comisión Nacional de Búsqueda

# ALERTA NACIONAL

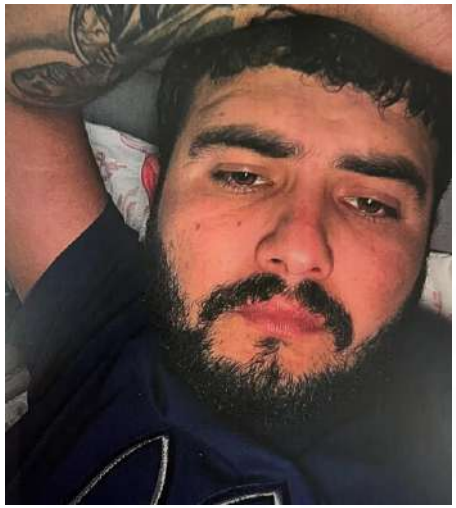

ALERTA NACIONAL

## FICHA DE BÚSQUEDA DE PERSONA DESAPARECIDA

**JOSE RAMON NAVARRETE CABRERA**
**Folio Único de Identificación**
**FI26-10281C274-1884-4B8C-8829-0D02C9AA6F3D**

**Edad al momento de la desaparición:** 28 **Edad Actual:** 28
**Lugar de nacimiento:** SINALOA
**Sexo:** HOMBRE **Genero:** MASCULINO
**Nacionalidad:** MEXICANA
**¿Habla español?:** SI
**Idioma o lengua indígena:** SIN DATO **Discapacidad:** NO
**Fecha de hechos:** 23/03/2026
**Fecha de percato:** 23/03/2026
**Lugar de los hechos:** SINALOA CULIACÁN

### DATOS

| | |
|---|---|
| Características físicas: | complexion: mediana, cara: ovalado, color de la piel: moreno, cabello: castaño oscuro corto ondulado, ojos: cafés medianos, nariz: recta, boca: mediana, labios: medianos, estatura: 170cm, peso: 70kg |
| Señas particulares: | lunares en rostro |
| Prendas de vestir: | SIN DATO |
| Autoridades Competentes: | Autoridad que ingresó el reporte: COMISIÓN ESTATAL DE BÚSQUEDA DE PERSONAS EN EL ESTADO DE SINALOA. |
| Carpeta de investigación: | CLN/FEDFP/4031/2026/CI. |

La información que se visualiza de la persona desaparecida o no localizada, es recibida e integrada por las autoridades de la Federación y de las Entidades Federativas competentes, por lo que cualquier información que se visualice, puede ser con la autoridad de origen.

**Si tienes información que ayude a la localización de alguna Persona Desaparecida o No Localizada, comunicate desde México al número telefónico 800 028 7783 o WhatsApp 55 1309 9024 y proporciona toda la información que tengas.**

Gobierno de México | Gobernación | CNB COMISIÓN NACIONAL DE BÚSQUEDA

# ALERTA NACIONAL



ALERTA NACIONAL

## FICHA DE BÚSQUEDA DE PERSONA DESAPARECIDA

**JUAN CARLOS BELTRAN RUIZ**
**Folio Único de Identificación**
**FI26-1633A594D-437D-427F-974F-0B2B9F5A3E27**

**Edad al momento de la desaparición:** 50 **Edad Actual:** 50
**Lugar de nacimiento:** SINALOA
**Sexo:** HOMBRE **Genero:** MASCULINO
**Nacionalidad:** MEXICANA
**¿Habla español?:** SI
**Idioma o lengua indígena:** SIN DATO **Discapacidad:** NO
**Fecha de hechos:** 26/03/2026
**Fecha de percato:** 26/03/2026
**Lugar de los hechos:** SINALOA MAZATLÁN

| DATOS | |
|---|---|
| Características físicas: | complexion: delgada, cara: ovalado, color de la piel: blanco, cabello: castaño oscuro corto liso, ojos: cafés grandes, nariz: recta, boca: mediana, labios: gruesos, estatura: 170cm, peso: 60kg |
| Señas particulares: | cicatriz quirurgica en abdomen, en forma horizontal (aprox.10 cm) |
| Prendas de vestir: | SIN DATO |
| Autoridades Competentes: | Autoridad que ingresó el reporte: FISCALÍA GENERAL DEL ESTADO DE SINALOA. |
| Carpeta de investigación: | MAZTL/FEDFP/2980/2026/CI. |

La información que se visualiza de la persona desaparecida o no localizada, es recibida e integrada por las autoridades de la Federación y de las Entidades Federativas competentes, por lo que cualquier información que se visualice, puede ser con la autoridad de origen.

**Si tienes información que ayude a la localización de alguna Persona Desaparecida o No Localizada, comunicate desde México al número telefónico 800 028 7783 o WhatsApp 55 1309 9024 y proporciona toda la información que tengas.**

Gobierno de México | Gobernación Secretaría de Gobernación | CNB Comisión Nacional de Búsqueda

# ALERTA NACIONAL



ALERTA NACIONAL

# FICHA DE BÚSQUEDA DE PERSONA DESAPARECIDA

## JULIO PRESCILIANO ROMERO RAMIREZ
**Folio Único de Identificación**
**FI26-142CCFC3B-DC3E-4F72-AC41-03D884F3623B**

**Edad al momento de la desaparición:** 34 **Edad Actual:** 34
**Lugar de nacimiento:** CAMPECHE
**Sexo:** HOMBRE **Genero:** MASCULINO
**Nacionalidad:** MEXICANA
**¿Habla español?:** SIN DATO
**Idioma o lengua indígena:** SIN DATO **Discapacidad:** NO
**Fecha de hechos:** 01/04/2026
**Fecha de percato:** 01/04/2026
**Lugar de los hechos:** CAMPECHE CHAMPOTÓN

## DATOS

| | |
|---|---|
| Características físicas: | complexion: delgada, cara: ovalado, color de la piel: trigueño, cabello: negro corto liso, ojos: negros no recuerda, nariz: alomada, boca: mediana, labios: medianos, estatura: 163cm, peso: 65kg |
| Señas particulares: | cicatriz en palma izquierda de una operacion, perforacion a la altura de ceja izquierda, arete en la oreja izquierda, tatuaje en el brazo izquierdo con la frase mi vida es loca, en la muñeca del lado derecho tiene un tatuaje de una pulcera, en sus dedos del lado izquierdo tiene varios tatuajes en forma de estrella, en el brazo derecho tiene tatuado los nombres de adela y angel |
| Prendas de vestir: | SIN DATO |
| Autoridades Competentes: | Autoridad que ingresó el reporte: FISCALÍA GENERAL DEL ESTADO DE CAMPECHE. |
| Carpeta de investigación: | CI-4-2026-192 |

La información que se visualiza de la persona desaparecida o no localizada, es recibida e integrada por las autoridades de la Federación y de las Entidades Federativas competentes, por lo que cualquier información que se visualice, puede ser con la autoridad de origen.

**Si tienes información que ayude a la localización de alguna Persona Desaparecida o No Localizada, comunicate desde México al número telefónico 800 028 7783 o WhatsApp 55 1309 9024 y proporciona toda la información que tengas.**

Gobierno de México | Gobernación Secretaría de Gobernación | CNB Comisión Nacional de Búsqueda

# ALERTA NACIONAL



ALERTA NACIONAL

# FICHA DE BÚSQUEDA DE PERSONA DESAPARECIDA

## LUIS EDUARDO VAZQUEZ RANGEL
**Folio Único de Identificación**
**FI26-11D8D99EB-43B3-492B-8115-45ABF08B7F84**

**Edad al momento de la desaparición:** 27 **Edad Actual:** 27
**Lugar de nacimiento:** QUERETARO
**Sexo:** HOMBRE **Genero:** MASCULINO
**Nacionalidad:** MEXICANA
**¿Habla español?:** SI
**Idioma o lengua indígena:** SIN DATO **Discapacidad:** NO
**Fecha de hechos:** 21/03/2026
**Fecha de percato:** 31/03/2026
**Lugar de los hechos:** QUERETARO QUERÉTARO

## DATOS

| | |
|---|---|
| Características físicas: | complexion: delgada, cara: cuadrado, color de la piel: moreno, cabello: negro corto liso, ojos: cafés pequeños, nariz: achatada, boca: pequeña, labios: delgados, estatura: 156cm, peso: 56kg |
| Señas particulares: | tauaje en el antebrazo de una mandala y su fecha de nacimiento 1998 , tatuaje de letras en su mano derecha, tatuaje en sus dedos tiene el nombre de matias, tatuaje en el abdomen bajo del lado derecho tiene un circulo con figuras, cicatriz en la ceja , lunar del lado derecho en la nariz , lunar arriba de la ceja derecha |
| Prendas de vestir: | camisa color: blanco, pantalón, zapatos color: blanco/negro |
| Autoridades Competentes: | Autoridad que ingresó el reporte: FISCALÍA GENERAL DEL ESTADO QUERÉTARO. |
| Carpeta de investigación: | CI/QRO/10212/2026 |

La información que se visualiza de la persona desaparecida o no localizada, es recibida e integrada por las autoridades de la Federación y de las Entidades Federativas competentes, por lo que cualquier información que se visualice, puede ser con la autoridad de origen.

**Si tienes información que ayude a la localización de alguna Persona Desaparecida o No Localizada, comunicate desde México al número telefónico 800 028 7783 o WhatsApp 55 1309 9024 y proporciona toda la información que tengas.**

Gobierno de México | Gobernación | CNB COMISIÓN NACIONAL DE BÚSQUEDA

# ALERTA NACIONAL



ALERTA NACIONAL

## FICHA DE BÚSQUEDA DE PERSONA DESAPARECIDA

**LUIS ERNESTO HERNANDEZ PEÑA**
**Folio Único de Identificación**
**FI26-19AC3B369-335E-4061-9ADC-5FA0981669B4**

**Edad al momento de la desaparición:** 22 **Edad Actual:** 22
**Lugar de nacimiento:** CHIAPAS
**Sexo:** HOMBRE **Genero:** MASCULINO
**Nacionalidad:** MEXICANA
**¿Habla español?:** SI
**Idioma o lengua indígena:** SIN DATO **Discapacidad:** NO
**Fecha de hechos:** 18/03/2026
**Fecha de percato:** 18/03/2026
**Lugar de los hechos:** CHIAPAS TONALÁ

| DATOS | |
|---|---|
| Características físicas: | complexion: delgada, cara: ovalado, color de la piel: moreno, cabello: negro corto liso, ojos: cafés medianos, nariz: recta, boca: pequeña, labios: medianos, estatura: 170cm, peso: 65kg |
| Señas particulares: | NINGUNA |
| Prendas de vestir: | SIN DATO |
| Autoridades Competentes: | Autoridad que ingresó el reporte: FISCALÍA GENERAL DEL ESTADO DE CHIAPAS. |
| Carpeta de investigación: | 0186-097-0711-2026 |

La información que se visualiza de la persona desaparecida o no localizada, es recibida e integrada por las autoridades de la Federación y de las Entidades Federativas competentes, por lo que cualquier información que se visualice, puede ser con la autoridad de origen.

**Si tienes información que ayude a la localización de alguna Persona Desaparecida o No Localizada, comunicate desde México al número telefónico 800 028 7783 o WhatsApp 55 1309 9024 y proporciona toda la información que tengas.**

Gobierno de México | Gobernación | CNB COMISIÓN NACIONAL DE BÚSQUEDA

# ALERTA NACIONAL



ALERTA NACIONAL

## FICHA DE BÚSQUEDA DE PERSONA DESAPARECIDA

**LUIS FERNANDO RAMIREZ MENDOZA**
**Folio Único de Identificación**
**FI26-192B872A4-E1ED-4AAB-AD35-5829CD45FC13**

**Edad al momento de la desaparición:** 24 **Edad Actual:** 24
**Lugar de nacimiento:** SINALOA
**Sexo:** HOMBRE **Genero:** MASCULINO
**Nacionalidad:** MEXICANA
**¿Habla español?:** SI
**Idioma o lengua indígena:** SIN DATO **Discapacidad:** NO
**Fecha de hechos:** 04/04/2026
**Fecha de percato:** 04/04/2026
**Lugar de los hechos:** SINALOA NAVOLATO

### DATOS

| | |
|---|---|
| Características físicas: | complexion: mediana, cara: redondo, color de la piel: moreno, cabello: castaño oscuro corto liso, ojos: cafés grandes, nariz: recta, boca: grande, labios: gruesos, estatura: 165cm, peso: 80kg |
| Señas particulares: | cicatriz en el brazo derecho |
| Prendas de vestir: | SIN DATO |
| Autoridades Competentes: | Autoridad que ingresó el reporte: COMISIÓN ESTATAL DE BÚSQUEDA DE PERSONAS EN EL ESTADO DE SINALOA. |
| Carpeta de investigación: | CLN / FEDFP / 4114/ 2026 |

La información que se visualiza de la persona desaparecida o no localizada, es recibida e integrada por las autoridades de la Federación y de las Entidades Federativas competentes, por lo que cualquier información que se visualice, puede ser con la autoridad de origen.

**Si tienes información que ayude a la localización de alguna Persona Desaparecida o No Localizada, comunicate desde México al número telefónico 800 028 7783 o WhatsApp 55 1309 9024 y proporciona toda la información que tengas.**

Gobierno de México | Gobernación | CNB COMISIÓN NACIONAL DE BÚSQUEDA

# ALERTA NACIONAL



ALERTA NACIONAL

## FICHA DE BÚSQUEDA DE PERSONA DESAPARECIDA

**MOISES MARTINEZ MARTINEZ**
**Folio Único de Identificación**
**FI26-18B14927E-14DB-45E4-9AF7-F4489ECBCAB3**

**Edad al momento de la desaparición:** 38 **Edad Actual:** 38
**Lugar de nacimiento:** GUANAJUATO
**Sexo:** HOMBRE **Genero:** MASCULINO
**Nacionalidad:** MEXICANA
**¿Habla español?:** SI
**Idioma o lengua indígena:** SIN DATO **Discapacidad:** NO
**Fecha de hechos:** 15/03/2026
**Fecha de percato:** 15/03/2026
**Lugar de los hechos:** GUANAJUATO CELAYA

| DATOS | |
|---|---|
| Características físicas: | complexion: delgada, cara: redondo, color de la piel: moreno, cabello: negro corto liso, ojos: cafés medianos, nariz: achatada, boca: grande, labios: delgados, estatura: 160cm, peso: 74kg |
| Señas particulares: | en el pecho sin recordar la ubicacion del tatuaje la figura de una huella de pie de 15 centimetros con la leyenda estrella |
| Prendas de vestir: | SIN DATO |
| Autoridades Competentes: | Autoridad que ingresó el reporte: FISCALÍA GENERAL DEL ESTADO DE GUANAJUATO. |
| Carpeta de investigación: | 37151/2026 |

La información que se visualiza de la persona desaparecida o no localizada, es recibida e integrada por las autoridades de la Federación y de las Entidades Federativas competentes, por lo que cualquier información que se visualice, puede ser con la autoridad de origen.

**Si tienes información que ayude a la localización de alguna Persona Desaparecida o No Localizada, comunicate desde México al número telefónico 800 028 7783 o WhatsApp 55 1309 9024 y proporciona toda la información que tengas.**

Gobierno de México | Gobernación | CNB COMISIÓN NACIONAL DE BÚSQUEDA

# ALERTA NACIONAL



## FICHA DE BÚSQUEDA DE PERSONA DESAPARECIDA

**RAFAEL DELGADO CAMPUZANO**
**Folio Único de Identificación**
**FI26-19738EEBC-4C63-4530-AD4A-8CFD01FF8B51**

**Edad al momento de la desaparición:** 15 **Edad Actual:** 15
**Lugar de nacimiento:** DURANGO
**Sexo:** HOMBRE **Genero:** MASCULINO
**Nacionalidad:** MEXICANA
**¿Habla español?:** SIN DATO
**Idioma o lengua indígena:** SIN DATO **Discapacidad:** NO
**Fecha de hechos:** 04/03/2026
**Fecha de percato:** 09/03/2026
**Lugar de los hechos:** DURANGO DURANGO

| DATOS | |
|---|---|
| Características físicas: | complexion: delgada, cara: ovalado, color de la piel: moreno, cabello: castaño oscuro mediano ondulado, ojos: cafés medianos, nariz: achatada, boca: mediana, labios: delgados, estatura: 157cm |
| Señas particulares: | ausencia de sus dedos en la mano izquierda, lunar en el cachete derecho, cicatrices en la frente |
| Prendas de vestir: | pantalón color: azul, playera color: rojo, shorts color: azul |
| Autoridades Competentes: | Autoridad que ingresó el reporte: FISCALÍA GENERAL DEL ESTADO DE DURANGO. |
| Carpeta de investigación: | CDI/FGE/R1/DGO/03359/2026 |

La información que se visualiza de la persona desaparecida o no localizada, es recibida e integrada por las autoridades de la Federación y de las Entidades Federativas competentes, por lo que cualquier información que se visualice, puede ser con la autoridad de origen.

**Si tienes información que ayude a la localización de alguna Persona Desaparecida o No Localizada, comunicate desde México al número telefónico 800 028 7783 o WhatsApp 55 1309 9024 y proporciona toda la información que tengas.**

ALERTA NACIONAL

Gobierno de México | Gobernación | CNB COMISIÓN NACIONAL DE BÚSQUEDA

# ALERTA NACIONAL

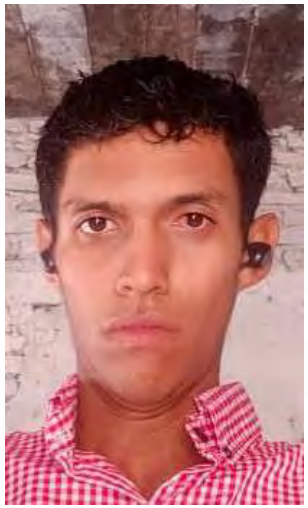

ALERTA NACIONAL

## FICHA DE BÚSQUEDA DE PERSONA DESAPARECIDA

**ROBERTO FRANCISCO LOPEZ HERRERA**
**Folio Único de Identificación**
**FI26-1A3311CF1-DD9C-499F-B385-1CA9B94D1F0D**

**Edad al momento de la desaparición:** 26 **Edad Actual:** 26
**Lugar de nacimiento:** SINALOA
**Sexo:** HOMBRE **Genero:** MASCULINO
**Nacionalidad:** MEXICANA
**¿Habla español?:** SI
**Idioma o lengua indígena:** SIN DATO **Discapacidad:** SI
**Fecha de hechos:** 29/03/2026
**Fecha de percato:** 29/03/2026
**Lugar de los hechos:** SINALOA MAZATLÁN

### DATOS

| | |
|---|---|
| Características físicas: | , cara: ovalado, color de la piel: moreno, cabello: castaño oscuro corto ondulado, ojos: cafés medianos, nariz: achatada, boca: grande, labios: gruesos, estatura: 160cm, peso: 60kg |
| Señas particulares: | coeja de la pierna derecha |
| Prendas de vestir: | SIN DATO |
| Autoridades Competentes: | Autoridad que ingresó el reporte: COMISIÓN ESTATAL DE BÚSQUEDA DE PERSONAS EN EL ESTADO DE SINALOA. |
| Carpeta de investigación: | MAZTL/FEDFP/002903/2026/CI |

La información que se visualiza de la persona desaparecida o no localizada, es recibida e integrada por las autoridades de la Federación y de las Entidades Federativas competentes, por lo que cualquier información que se visualice, puede ser con la autoridad de origen.

**Si tienes información que ayude a la localización de alguna Persona Desaparecida o No Localizada, comunicate desde México al número telefónico 800 028 7783 o WhatsApp 55 1309 9024 y proporciona toda la información que tengas.**

Gobierno de México | Gobernación | CNB COMISIÓN NACIONAL DE BÚSQUEDA

# ALERTA NACIONAL



ALERTA NACIONAL

## FICHA DE BÚSQUEDA DE PERSONA DESAPARECIDA

**ROBERTO RIVERA SALCIDO**
**Folio Único de Identificación**
**FI26-16B9280A5-B233-4E32-B2B5-27E4CD33D958**

**Edad al momento de la desaparición:** 64 **Edad Actual:** 64
**Lugar de nacimiento:** SINALOA
**Sexo:** HOMBRE **Genero:** MASCULINO
**Nacionalidad:** MEXICANA
**¿Habla español?:** SI
**Idioma o lengua indígena:** SIN DATO **Discapacidad:** NO
**Fecha de hechos:** 14/03/2026
**Fecha de percato:** 14/03/2026
**Lugar de los hechos:** SINALOA CULIACÁN

### DATOS

| | |
|---|---|
| Características físicas: | complexion: mediana, cara: ovalado, color de la piel: moreno, cabello: entrecano corto liso, ojos: cafés medianos, nariz: recta, boca: pequeña, labios: delgados, estatura: 180cm, peso: 80kg |
| Señas particulares: | cicatriz en brazo izquierdo de 12 cm aproximadamente |
| Prendas de vestir: | SIN DATO |
| Autoridades Competentes: | Autoridad que ingresó el reporte: COMISIÓN ESTATAL DE BÚSQUEDA DE PERSONAS EN EL ESTADO DE SINALOA. |
| Carpeta de investigación: | CLN/FEDFP/3258/2026 |

La información que se visualiza de la persona desaparecida o no localizada, es recibida e integrada por las autoridades de la Federación y de las Entidades Federativas competentes, por lo que cualquier información que se visualice, puede ser con la autoridad de origen.

**Si tienes información que ayude a la localización de alguna Persona Desaparecida o No Localizada, comunicate desde México al número telefónico 800 028 7783 o WhatsApp 55 1309 9024 y proporciona toda la información que tengas.**

Gobierno de México | Gobernación | CNB COMISIÓN NACIONAL DE BÚSQUEDA

# ALERTA NACIONAL



ALERTA NACIONAL

## FICHA DE BÚSQUEDA DE PERSONA DESAPARECIDA

**J. MANUEL GARCIA NUÑEZ**
**Folio Único de Identificación**
**FI26-164D5ACD0-7AA3-45BC-B71E-415F4262BBFD**

**Edad al momento de la desaparición:** 87 **Edad Actual:** 87
**Lugar de nacimiento:** AGUASCALIENTES
**Sexo:** HOMBRE **Genero:** MASCULINO
**Nacionalidad:** MEXICANA
**¿Habla español?:** SIN DATO
**Idioma o lengua indígena:** SIN DATO **Discapacidad:** SI
**Fecha de hechos:** 04/04/2026
**Fecha de percato:** 04/04/2026
**Lugar de los hechos:** AGUASCALIENTES AGUASCALIENTES

### DATOS

| | |
|---|---|
| Características físicas: | complexion: delgada, color de la piel: trigueño, estatura: 165cm, peso: 50kg |
| Señas particulares: | le faltan piezas dentales frontales |
| Prendas de vestir: | SIN DATO |
| Autoridades Competentes: | Autoridad que ingresó el reporte: COMISIÓN ESTATAL DE BÚSQUEDA DE PERSONAS DEL ESTADO DE AGUASCALIENTES. |
| Carpeta de investigación: | CB/AGS/053/04-26 |

La información que se visualiza de la persona desaparecida o no localizada, es recibida e integrada por las autoridades de la Federación y de las Entidades Federativas competentes, por lo que cualquier información que se visualice, puede ser con la autoridad de origen.

**Si tienes información que ayude a la localización de alguna Persona Desaparecida o No Localizada, comunicate desde México al número telefónico 800 028 7783 o WhatsApp 55 1309 9024 y proporciona toda la información que tengas.**

Gobierno de México | Gobernación | CNB COMISIÓN NACIONAL DE BÚSQUEDA

# ALERTA NACIONAL



ALERTA NACIONAL

## FICHA DE BÚSQUEDA DE PERSONA DESAPARECIDA

**ABELARDO AQUINO SANTOS**
**Folio Único de Identificación**
**FI26-153947060-3DC0-44BC-9B82-AD87E8F8FE38**

**Edad al momento de la desaparición:** 26 **Edad Actual:** 26
**Lugar de nacimiento:** CHIAPAS
**Sexo:** HOMBRE **Genero:** MASCULINO
**Nacionalidad:** MEXICANA
**¿Habla español?:** SI
**Idioma o lengua indígena:** SIN DATO **Discapacidad:** NO
**Fecha de hechos:** 28/03/2026
**Fecha de percato:** 28/03/2026
**Lugar de los hechos:** CHIAPAS ARRIAGA

### DATOS

| | |
|---|---|
| Características físicas: | complexion: robusta, color de la piel: moreno, cabello: negro corto liso, ojos: negros medianos, boca: mediana, labios: delgados, estatura: 175cm, peso: 100kg |
| Señas particulares: | tatuajes en el antebrazo izquierdo una corona . |
| Prendas de vestir: | SIN DATO |
| Autoridades Competentes: | Autoridad que ingresó el reporte: FISCALÍA GENERAL DEL ESTADO DE CHIAPAS. |
| Carpeta de investigación: | 0076-009-0714-2026 |

La información que se visualiza de la persona desaparecida o no localizada, es recibida e integrada por las autoridades de la Federación y de las Entidades Federativas competentes, por lo que cualquier información que se visualice, puede ser con la autoridad de origen.

**Si tienes información que ayude a la localización de alguna Persona Desaparecida o No Localizada, comunicate desde México al número telefónico 800 028 7783 o WhatsApp 55 1309 9024 y proporciona toda la información que tengas.**

Gobierno de México | Gobernación | CNB Comisión Nacional de Búsqueda

# ALERTA NACIONAL



ALERTA NACIONAL

## FICHA DE BÚSQUEDA DE PERSONA DESAPARECIDA

**ARITZENIA ANAHI CASTILLO CARBAJAL**
**Folio Único de Identificación**
**FI26-18E9558FE-E196-4DA3-BC76-47F33FC41CC1**

**Edad al momento de la desaparición:** 15 **Edad Actual:** 15
**Lugar de nacimiento:** TAMAULIPAS
**Sexo:** MUJER **Genero:** FEMENINO
**Nacionalidad:** MEXICANA
**¿Habla español?:** SI
**Idioma o lengua indígena:** SIN DATO **Discapacidad:** NO
**Fecha de hechos:** 02/04/2026
**Fecha de percato:** 02/04/2026
**Lugar de los hechos:** TAMAULIPAS VICTORIA

### DATOS

| | |
|---|---|
| Características físicas: | complexion: delgada, cara: redondo, color de la piel: trigueño |
| Señas particulares: | lunar en la frente parte derecha, cicatriz en la parte izquierda del menton, lunar en la parte izquierda del cuello |
| Prendas de vestir: | pijama color: azul, tenis color: blanco |
| Autoridades Competentes: | Autoridad que ingresó el reporte: FISCALÍA GENERAL DE JUSTICIA DEL ESTADO DE TAMAULIPAS. |
| Carpeta de investigación: | FGJT/FEIDDFP/VIC/UE1/00071/2026 |

La información que se visualiza de la persona desaparecida o no localizada, es recibida e integrada por las autoridades de la Federación y de las Entidades Federativas competentes, por lo que cualquier información que se visualice, puede ser con la autoridad de origen.

**Si tienes información que ayude a la localización de alguna Persona Desaparecida o No Localizada, comunicate desde México al número telefónico 800 028 7783 o WhatsApp 55 1309 9024 y proporciona toda la información que tengas.**

Gobierno de México | Gobernación | CNB COMISIÓN NACIONAL DE BÚSQUEDA

# ALERTA NACIONAL



ALERTA NACIONAL

## FICHA DE BÚSQUEDA DE PERSONA DESAPARECIDA

**JOSE RAMON MORENO QUIÑONES**
**Folio Único de Identificación**
**FI26-1E731244F-0D0D-46DE-A132-A238E111DB62**

**Edad al momento de la desaparición:** 39 **Edad Actual:** 39
**Lugar de nacimiento:** SINALOA
**Sexo:** HOMBRE **Genero:** MASCULINO
**Nacionalidad:** MEXICANA
**¿Habla español?:** SI
**Idioma o lengua indígena:** SIN DATO **Discapacidad:** NO
**Fecha de hechos:** 29/03/2026
**Fecha de percato:** 29/03/2026
**Lugar de los hechos:** SINALOA ROSARIO

### DATOS

| | |
|---|---|
| Características físicas: | complexion: delgada, cara: ovalado, color de la piel: blanco, cabello: negro corto crespo, ojos: cafés grandes, nariz: recta, boca: grande, labios: delgados, estatura: 162cm, peso: 65kg |
| Señas particulares: | lunar en la mandibula |
| Prendas de vestir: | SIN DATO |
| Autoridades Competentes: | Autoridad que ingresó el reporte: COMISIÓN ESTATAL DE BÚSQUEDA DE PERSONAS EN EL ESTADO DE SINALOA. |
| Carpeta de investigación: | RSRIO/UIMP/002873/2026/CI |

La información que se visualiza de la persona desaparecida o no localizada, es recibida e integrada por las autoridades de la Federación y de las Entidades Federativas competentes, por lo que cualquier información que se visualice, puede ser con la autoridad de origen.

**Si tienes información que ayude a la localización de alguna Persona Desaparecida o No Localizada, comunicate desde México al número telefónico 800 028 7783 o WhatsApp 55 1309 9024 y proporciona toda la información que tengas.**

Gobierno de México | Gobernación | CNB COMISIÓN NACIONAL DE BÚSQUEDA

# ALERTA NACIONAL



## FICHA DE BÚSQUEDA DE PERSONA DESAPARECIDA

**LUIS ANGEL RAMOS ROMAN**
**Folio Único de Identificación**
**FI26-1755F890B-9606-41D6-9B73-D7A813A16696**

**Edad al momento de la desaparición:** 28 **Edad Actual:** 28
**Lugar de nacimiento:** CHIAPAS
**Sexo:** HOMBRE **Genero:** MASCULINO
**Nacionalidad:** MEXICANA
**¿Habla español?:** SI
**Idioma o lengua indígena:** SIN DATO **Discapacidad:** NO
**Fecha de hechos:** 15/03/2026
**Fecha de percato:** 15/03/2026
**Lugar de los hechos:** CHIAPAS MAPASTEPEC

| DATOS | |
|---|---|
| Características físicas: | complexion: robusta, cara: redondo, color de la piel: moreno, cabello: negro corto ondulado, ojos: cafés medianos, nariz: achatada, boca: pequeña, labios: delgados, estatura: 170cm, peso: 90kg |
| Señas particulares: | tatuajes de san judas tadeo en el brazo derecho, la frase angelito en el hombro derecho. |
| Prendas de vestir: | botas color: cafe, camisa color: negro, pantalón color: azul |
| Autoridades Competentes: | Autoridad que ingresó el reporte: FISCALÍA GENERAL DEL ESTADO DE CHIAPAS. |
| Carpeta de investigación: | 0111-051-0716-2026 |

La información que se visualiza de la persona desaparecida o no localizada, es recibida e integrada por las autoridades de la Federación y de las Entidades Federativas competentes, por lo que cualquier información que se visualice, puede ser con la autoridad de origen.

**Si tienes información que ayude a la localización de alguna Persona Desaparecida o No Localizada, comunicate desde México al número telefónico 800 028 7783 o WhatsApp 55 1309 9024 y proporciona toda la información que tengas.**

ALERTA NACIONAL

Gobierno de México | Gobernación | CNB COMISIÓN NACIONAL DE BÚSQUEDA

# ALERTA NACIONAL



## FICHA DE BÚSQUEDA DE PERSONA DESAPARECIDA

**ALEXIS SILVAS RODRIGUEZ**
**Folio Único de Identificación**
**FI26-151896595-8961-4689-9043-ADFFE57E8691**

**Edad al momento de la desaparición:** 30 **Edad Actual:** 30
**Lugar de nacimiento:** BAJA CALIFORNIA
**Sexo:** HOMBRE **Genero:** MASCULINO
**Nacionalidad:** MEXICANA
**¿Habla español?:** SI
**Idioma o lengua indígena:** SIN DATO **Discapacidad:** NO
**Fecha de hechos:** 24/03/2026
**Fecha de percato:** 25/03/2026
**Lugar de los hechos:** BAJA CALIFORNIA TIJUANA

## DATOS

| | |
|---|---|
| Características físicas: | complexion: delgada, cara: ovalado, color de la piel: moreno, cabello: castaño oscuro corto liso, ojos: cafés medianos, nariz: recta, boca: mediana, labios: medianos, estatura: 178cm |
| Señas particulares: | la leyenda anny en pecho, la imagen de una hoja de marihuana atras de una de sus orejas, fecha de nacimiento en una de sus muñecas |
| Prendas de vestir: | SIN DATO |
| Autoridades Competentes: | Autoridad que ingresó el reporte: COMISIÓN ESTATAL DE BÚSQUEDA DE PERSONAS DEL ESTADO DE BAJA CALIFORNIA. |
| Carpeta de investigación: | 0204-2026-03359/nac |

La información que se visualiza de la persona desaparecida o no localizada, es recibida e integrada por las autoridades de la Federación y de las Entidades Federativas competentes, por lo que cualquier información que se visualice, puede ser con la autoridad de origen.

**Si tienes información que ayude a la localización de alguna Persona Desaparecida o No Localizada, comunicate desde México al número telefónico 800 028 7783 o WhatsApp 55 1309 9024 y proporciona toda la información que tengas.**

ALERTA NACIONAL

Gobierno de México | Gobernación Secretaría de Gobernación | CNB Comisión Nacional de Búsqueda

# ALERTA NACIONAL



ALERTA NACIONAL

# FICHA DE BÚSQUEDA DE PERSONA DESAPARECIDA

## CARLOS ALBERTO MORGADO RAYON
**Folio Único de Identificación**
**FI26-124500FE9-E8D8-49E0-875B-3B35AB93E4C9**

**Edad al momento de la desaparición:** 38 **Edad Actual:** 38
**Lugar de nacimiento:** BAJA CALIFORNIA
**Sexo:** HOMBRE **Genero:** MASCULINO
**Nacionalidad:** MEXICANA
**¿Habla español?:** SI
**Idioma o lengua indígena:** SIN DATO **Discapacidad:** NO
**Fecha de hechos:** 18/03/2026
**Fecha de percato:** 19/03/2026
**Lugar de los hechos:** BAJA CALIFORNIA PLAYAS DE ROSARITO

## DATOS

| | |
|---|---|
| Características físicas: | complexion: robusta, cara: redondo, color de la piel: moreno, cabello: castaño oscuro corto liso, ojos: cafés medianos, nariz: recta, boca: mediana, labios: medianos, estatura: 165cm |
| Señas particulares: | la leyenda solo dios puede juzjarme en brazo izquierdo, la imagen de una corona en muñeca derecha, la imagen de un dragon en pecho de lado izquierdo, la leyenda carlos en pecho de lado derecho, la leyenda kevin en hombro izquierdo, la leyenda bryan en hombro derecho, la imagen de notas musicales con un corazon rojo atras de la oreja izquierda |
| Prendas de vestir: | SIN DATO |
| Autoridades Competentes: | Autoridad que ingresó el reporte: COMISIÓN ESTATAL DE BÚSQUEDA DE PERSONAS DEL ESTADO DE BAJA CALIFORNIA. |
| Carpeta de investigación: | 0205-2026-00374/NAC |

La información que se visualiza de la persona desaparecida o no localizada, es recibida e integrada por las autoridades de la Federación y de las Entidades Federativas competentes, por lo que cualquier información que se visualice, puede ser con la autoridad de origen.

**Si tienes información que ayude a la localización de alguna Persona Desaparecida o No Localizada, comunicate desde México al número telefónico 800 028 7783 o WhatsApp 55 1309 9024 y proporciona toda la información que tengas.**

Gobierno de México | Gobernación | CNB COMISIÓN NACIONAL DE BÚSQUEDA

# ALERTA NACIONAL



ALERTA NACIONAL

## FICHA DE BÚSQUEDA DE PERSONA DESAPARECIDA

**EDUARDO VERDUGO ESCOBAR**
**Folio Único de Identificación**
**FI26-14AA7A73A-8DB5-42BD-8F55-AD03491AA917**

**Edad al momento de la desaparición:** 40 **Edad Actual:** 40
**Lugar de nacimiento:** CHIAPAS
**Sexo:** HOMBRE **Genero:** MASCULINO
**Nacionalidad:** MEXICANA
**¿Habla español?:** SI
**Idioma o lengua indígena:** SIN DATO **Discapacidad:** NO
**Fecha de hechos:** 17/03/2026
**Fecha de percato:** 17/03/2026
**Lugar de los hechos:** CHIAPAS ESCUINTLA

| DATOS | |
|---|---|
| Características físicas: | complexion: mediana, cara: ovalado, color de la piel: moreno, cabello: negro corto ondulado, ojos: cafés pequeños, nariz: recta, boca: mediana, labios: gruesos, estatura: 165cm, peso: 60kg |
| Señas particulares: | tatuaje en el brazo izquierdo, cicatriz en la pierna derecha. |
| Prendas de vestir: | pantalón color: azul, azul/negro |
| Autoridades Competentes: | Autoridad que ingresó el reporte: FISCALÍA GENERAL DEL ESTADO DE CHIAPAS. |
| Carpeta de investigación: | 0028-032-0715-2026 |

La información que se visualiza de la persona desaparecida o no localizada, es recibida e integrada por las autoridades de la Federación y de las Entidades Federativas competentes, por lo que cualquier información que se visualice, puede ser con la autoridad de origen.

**Si tienes información que ayude a la localización de alguna Persona Desaparecida o No Localizada, comunicate desde México al número telefónico 800 028 7783 o WhatsApp 55 1309 9024 y proporciona toda la información que tengas.**

Gobierno de México | Gobernación | CNB COMISIÓN NACIONAL DE BÚSQUEDA

# ALERTA NACIONAL



ALERTA NACIONAL

## FICHA DE BÚSQUEDA DE PERSONA DESAPARECIDA

**LESLI SARAI MARTINEZ FLORES**
**Folio Único de Identificación**
**FI26-158FEF5B9-9687-451A-95A1-9390308BBBE2**

**Edad al momento de la desaparición:** 14 **Edad Actual:** 14
**Lugar de nacimiento:** TAMAULIPAS
**Sexo:** MUJER **Genero:** FEMENINO
**Nacionalidad:** MEXICANA
**¿Habla español?:** SI
**Idioma o lengua indígena:** SIN DATO **Discapacidad:** NO
**Fecha de hechos:** 01/04/2026
**Fecha de percato:** 01/04/2026
**Lugar de los hechos:** TAMAULIPAS ALTAMIRA

### DATOS

| | |
|---|---|
| Características físicas: | complexion: delgada, cara: redondo, color de la piel: trigueño, cabello: negro corto liso, ojos: negros grandes, nariz: recta, boca: pequeña, estatura: 145cm, peso: 45kg |
| Señas particulares: | NINGUNA |
| Prendas de vestir: | SIN DATO |
| Autoridades Competentes: | Autoridad que ingresó el reporte: FISCALÍA GENERAL DE JUSTICIA DEL ESTADO DE TAMAULIPAS. |
| Carpeta de investigación: | FGJT/FEIDDFP/TAM/UE1/00056/2026 |

La información que se visualiza de la persona desaparecida o no localizada, es recibida e integrada por las autoridades de la Federación y de las Entidades Federativas competentes, por lo que cualquier información que se visualice, puede ser con la autoridad de origen.

**Si tienes información que ayude a la localización de alguna Persona Desaparecida o No Localizada, comunicate desde México al número telefónico 800 028 7783 o WhatsApp 55 1309 9024 y proporciona toda la información que tengas.**

Gobierno de México | Gobernación | CNB COMISIÓN NACIONAL DE BÚSQUEDA

# ALERTA NACIONAL



ALERTA NACIONAL

## FICHA DE BÚSQUEDA DE PERSONA DESAPARECIDA

**NICOLAS DANIEL DIAZ ROMAN**
**Folio Único de Identificación**
**FI26-13922F3FB-EFDD-4891-BC06-D05DDC2C99B8**

**Edad al momento de la desaparición:** 16 **Edad Actual:** 16
**Lugar de nacimiento:** YUCATAN
**Sexo:** HOMBRE **Genero:** MASCULINO
**Nacionalidad:** MEXICANA
**¿Habla español?:** SI
**Idioma o lengua indígena:** SIN DATO **Discapacidad:** NO
**Fecha de hechos:** 13/02/2026
**Fecha de percato:** 13/02/2026
**Lugar de los hechos:** YUCATAN MÉRIDA

| DATOS | |
|---|---|
| Características físicas: | complexion: robusta, cara: redondo, color de la piel: moreno, cabello: negro mediano liso, ojos: negros pequeños, nariz: recta, boca: pequeña, labios: medianos, estatura: 178cm, peso: 110kg |
| Señas particulares: | en la nariz el tabique esta pronunciado,, pie derecho a lo largo del tobillo en lado izquierdo en la parte media tiene cicatriz que se quemo con escape de la moto, como de 10 cm, la cual le quedo como una mancha blanca ., tiene muy marcada la barbilla partida, estrias en ambas nalgas en la parte de la cadera, y en la parte del abdomen, cicatriz por quemadura en cara externa de la pierna del lado derecho sin forma definida de aprox 15 cm, mas clara que el tono de la piel |
| Prendas de vestir: | pantalón color: azul, playera color: gris |
| Autoridades Competentes: | Autoridad que ingresó el reporte: PORTAL. |
| Carpeta de investigación: | FGE/BUSQUEDA/UNADT-56/2026 |

La información que se visualiza de la persona desaparecida o no localizada, es recibida e integrada por las autoridades de la Federación y de las Entidades Federativas competentes, por lo que cualquier información que se visualice, puede ser con la autoridad de origen.

Gobierno de México | Gobernación | CNB COMISIÓN NACIONAL DE BÚSQUEDA

# ALERTA NACIONAL

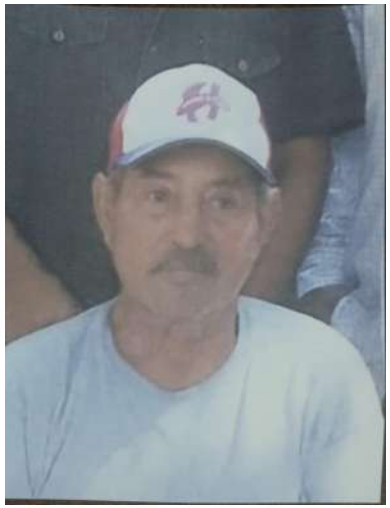

## FICHA DE BÚSQUEDA DE PERSONA DESAPARECIDA

**REMIGIO CHAPA AGUILAR**
**Folio Único de Identificación**
**FI26-1DF421FF3-2037-4A7C-81E0-BFC00F2E35D9**

**Edad al momento de la desaparición:** 68 **Edad Actual:** 68
**Lugar de nacimiento:** TAMAULIPAS
**Sexo:** HOMBRE **Genero:** MASCULINO
**Nacionalidad:** MEXICANA
**¿Habla español?:** SI
**Idioma o lengua indígena:** SIN DATO **Discapacidad:** NO
**Fecha de hechos:** 31/03/2026
**Fecha de percato:** 31/03/2026
**Lugar de los hechos:** TAMAULIPAS REYNOSA

## DATOS

| | |
|---|---|
| Características físicas: | complexion: delgada, cara: redondo, color de la piel: trigueño, cabello: cano corto ondulado, ojos: cafés pequeños, boca: pequeña, labios: delgados, estatura: 162cm, peso: 68kg |
| Señas particulares: | cicatriz desde la rodilla hasta la pantorrilla de aproximadamente 16 cm, mancha grande color rojizo en el pecho |
| Prendas de vestir: | pantalón color: azul, playera color: negro, zapatos color: azul |
| Autoridades Competentes: | Autoridad que ingresó el reporte: FISCALÍA GENERAL DE JUSTICIA DEL ESTADO DE TAMAULIPAS. |
| Carpeta de investigación: | FGJT/FEIDDFP/REY/UE1/00099/2026 |

La información que se visualiza de la persona desaparecida o no localizada, es recibida e integrada por las autoridades de la Federación y de las Entidades Federativas competentes, por lo que cualquier información que se visualice, puede ser con la autoridad de origen.

**Si tienes información que ayude a la localización de alguna Persona Desaparecida o No Localizada, comunicate desde México al número telefónico 800 028 7783 o WhatsApp 55 1309 9024 y proporciona toda la información que tengas.**

ALERTA NACIONAL

Gobierno de México | Gobernación | CNB COMISIÓN NACIONAL DE BÚSQUEDA

# ALERTA NACIONAL



ALERTA NACIONAL

## FICHA DE BÚSQUEDA DE PERSONA DESAPARECIDA

**ANGEL MENDEZ BOLAÑOS**
**Folio Único de Identificación**
**FI26-1309E522A-24A8-430F-A824-15D66379D5D1**

**Edad al momento de la desaparición:** 56 **Edad Actual:** 59
**Lugar de nacimiento:** CHIAPAS
**Sexo:** HOMBRE **Genero:** MASCULINO
**Nacionalidad:** MEXICANA
**¿Habla español?:** SI
**Idioma o lengua indígena:** SIN DATO **Discapacidad:** SIN DATO
**Fecha de hechos:** 05/06/2023
**Fecha de percato:** 05/06/2023
**Lugar de los hechos:** CHIAPAS TAPACHULA

| DATOS | |
|---|---|
| Características físicas: | complexion: robusta, cara: ovalado, color de la piel: moreno, cabello: negro corto crespo, ojos: negros pequeños, nariz: achatada, boca: mediana, labios: medianos, estatura: 173cm, peso: 85kg |
| Señas particulares: | lunar de color cafe claro en la parte derecha del ojo., coronilla de plata en los dientes centrales. |
| Prendas de vestir: | camisa color: verde agua, pantalón color: azul, tenis color: negro |
| Autoridades Competentes: | Autoridad que ingresó el reporte: FISCALÍA GENERAL DEL ESTADO DE CHIAPAS. |
| Carpeta de investigación: | 1812-089-0519-2023 |

La información que se visualiza de la persona desaparecida o no localizada, es recibida e integrada por las autoridades de la Federación y de las Entidades Federativas competentes, por lo que cualquier información que se visualice, puede ser con la autoridad de origen.

**Si tienes información que ayude a la localización de alguna Persona Desaparecida o No Localizada, comunicate desde México al número telefónico 800 028 7783 o WhatsApp 55 1309 9024 y proporciona toda la información que tengas.**

Gobierno de México | Gobernación | CNB COMISIÓN NACIONAL DE BÚSQUEDA

# ALERTA NACIONAL



ALERTA NACIONAL

## FICHA DE BÚSQUEDA DE PERSONA DESAPARECIDA

**BENJY ISAI AGUILAR GARFIAS**
**Folio Único de Identificación**
**FI26-17EABAF1E-412E-469C-915F-5BF2AA7890BC**

**Edad al momento de la desaparición:** 21 **Edad Actual:** 21
**Lugar de nacimiento:** MICHOACAN
**Sexo:** HOMBRE **Genero:** MASCULINO
**Nacionalidad:** MEXICANA
**¿Habla español?:** SI
**Idioma o lengua indígena:** SIN DATO **Discapacidad:** NO
**Fecha de hechos:** 31/03/2026
**Fecha de percato:** 31/03/2026
**Lugar de los hechos:** MICHOACAN MORELIA

### DATOS

| | |
|---|---|
| Características físicas: | complexion: delgada, cara: ovalado, color de la piel: moreno, cabello: negro corto ondulado, ojos: cafés medianos, nariz: recta, boca: mediana, labios: delgados, estatura: 175cm, peso: 58kg |
| Señas particulares: | lunar nariz |
| Prendas de vestir: | SIN DATO |
| Autoridades Competentes: | Autoridad que ingresó el reporte: FISCALÍA GENERAL DEL ESTADO DE MICHOACÁN. |
| Carpeta de investigación: | FEPD/12719/2026 |

La información que se visualiza de la persona desaparecida o no localizada, es recibida e integrada por las autoridades de la Federación y de las Entidades Federativas competentes, por lo que cualquier información que se visualice, puede ser con la autoridad de origen.

**Si tienes información que ayude a la localización de alguna Persona Desaparecida o No Localizada, comunicate desde México al número telefónico 800 028 7783 o WhatsApp 55 1309 9024 y proporciona toda la información que tengas.**

Gobierno de México | Gobernación | CNB Comisión Nacional de Búsqueda

# ALERTA NACIONAL



ALERTA NACIONAL

## FICHA DE BÚSQUEDA DE PERSONA DESAPARECIDA

**BRITHANY AQUETZALY URIBE GARCIA**
**Folio Único de Identificación**
**FI26-18DF8ACA0-070F-41EB-A294-3B8AE9BEE006**

**Edad al momento de la desaparición:** 17 **Edad Actual:** 17
**Lugar de nacimiento:** JALISCO
**Sexo:** MUJER **Genero:** FEMENINO
**Nacionalidad:** MEXICANA
**¿Habla español?:** SI
**Idioma o lengua indígena:** SIN DATO **Discapacidad:** NO
**Fecha de hechos:** 02/03/2026
**Fecha de percato:** 02/03/2026
**Lugar de los hechos:** JALISCO PUERTO VALLARTA

### DATOS

| | |
|---|---|
| Características físicas: | complexion: robusta, cara: redondo, color de la piel: trigueño, cabello: castaño oscuro largo ondulado, ojos: cafés pequeños, nariz: achatada, boca: pequeña, labios: gruesos, estatura: 160cm, peso: 108kg |
| Señas particulares: | cicatriz en forma vertical de 6 centimetros en espalda |
| Prendas de vestir: | pantalón color: azul, sueter color: negro, tenis color: negro |
| Autoridades Competentes: | Autoridad que ingresó el reporte: FISCALÍA GENERAL DEL ESTADO DE JALISCO. |
| Carpeta de investigación: | 18620/2026 |

La información que se visualiza de la persona desaparecida o no localizada, es recibida e integrada por las autoridades de la Federación y de las Entidades Federativas competentes, por lo que cualquier información que se visualice, puede ser con la autoridad de origen.

**Si tienes información que ayude a la localización de alguna Persona Desaparecida o No Localizada, comunicate desde México al número telefónico 800 028 7783 o WhatsApp 55 1309 9024 y proporciona toda la información que tengas.**

Gobierno de México | Gobernación | CNB COMISIÓN NACIONAL DE BÚSQUEDA

# ALERTA NACIONAL



ALERTA NACIONAL

## FICHA DE BÚSQUEDA DE PERSONA DESAPARECIDA

**BRYAN JARED OVANDO FIGUEROA**
**Folio Único de Identificación**
**FI26-1E25E538A-BC40-407B-A091-6DCD296D5B9F**

**Edad al momento de la desaparición:** 19 **Edad Actual:** 19
**Lugar de nacimiento:** CHIAPAS
**Sexo:** HOMBRE **Genero:** MASCULINO
**Nacionalidad:** MEXICANA
**¿Habla español?:** SI
**Idioma o lengua indígena:** SIN DATO **Discapacidad:** NO
**Fecha de hechos:** 31/03/2026
**Fecha de percato:** 31/03/2026
**Lugar de los hechos:** CHIAPAS CINTALAPA

## DATOS

| | |
|---|---|
| Características físicas: | complexion: mediana, cara: redondo, color de la piel: moreno, cabello: negro corto crespo, ojos: cafés pequeños, nariz: alomada, boca: pequeña, labios: delgados, estatura: 170cm, peso: 65kg |
| Señas particulares: | tatuajes una fecha en la mano izquierda, tatuaje el nombre yaletzi en el antebrazo izquierdo, tatuajes unas lineas simulando venas en el brazo derecho, acne en ambas mejillas. |
| Prendas de vestir: | calcetas color: gris, pants color: verde, playera color: vino |
| Autoridades Competentes: | Autoridad que ingresó el reporte: FISCALÍA GENERAL DEL ESTADO DE CHIAPAS. |
| Carpeta de investigación: | |

La información que se visualiza de la persona desaparecida o no localizada, es recibida e integrada por las autoridades de la Federación y de las Entidades Federativas competentes, por lo que cualquier información que se visualice, puede ser con la autoridad de origen.

**Si tienes información que ayude a la localización de alguna Persona Desaparecida o No Localizada, comunicate desde México al número telefónico 800 028 7783 o WhatsApp 55 1309 9024 y proporciona toda la información que tengas.**

Gobierno de México | Gobernación | CNB COMISIÓN NACIONAL DE BÚSQUEDA

# ALERTA NACIONAL



ALERTA NACIONAL

## FICHA DE BÚSQUEDA DE PERSONA DESAPARECIDA

**CARLOS FEDERICO GOMEZ LEON**
**Folio Único de Identificación**
**FI26-1E941C8A1-020D-4501-829F-D3960A06A4F6**

**Edad al momento de la desaparición:** 48 **Edad Actual:** 48
**Lugar de nacimiento:** SINALOA
**Sexo:** HOMBRE **Genero:** MASCULINO
**Nacionalidad:** MEXICANA
**¿Habla español?:** SI
**Idioma o lengua indígena:** SIN DATO **Discapacidad:** NO
**Fecha de hechos:** 30/03/2026
**Fecha de percato:** 30/03/2026
**Lugar de los hechos:** SINALOA CULIACÁN

### DATOS

| | |
|---|---|
| Características físicas: | complexion: delgada, cara: ovalado, color de la piel: blanco, cabello: castaño oscuro corto ondulado, ojos: cafés medianos, nariz: recta, boca: mediana, labios: medianos, estatura: 160cm, peso: 50kg |
| Señas particulares: | NINGUNA |
| Prendas de vestir: | SIN DATO |
| Autoridades Competentes: | Autoridad que ingresó el reporte: COMISIÓN ESTATAL DE BÚSQUEDA DE PERSONAS EN EL ESTADO DE SINALOA. |
| Carpeta de investigación: | CLN / FEDFP / 3960/ 2026/CI |

La información que se visualiza de la persona desaparecida o no localizada, es recibida e integrada por las autoridades de la Federación y de las Entidades Federativas competentes, por lo que cualquier información que se visualice, puede ser con la autoridad de origen.

**Si tienes información que ayude a la localización de alguna Persona Desaparecida o No Localizada, comunicate desde México al número telefónico 800 028 7783 o WhatsApp 55 1309 9024 y proporciona toda la información que tengas.**

Gobierno de México | Gobernación | CNB COMISIÓN NACIONAL DE BÚSQUEDA

# ALERTA NACIONAL



ALERTA NACIONAL

## FICHA DE BÚSQUEDA DE PERSONA DESAPARECIDA

**CRISTIAN SALVADOR MORALES GOMEZ**
**Folio Único de Identificación**
**FI26-14BD25888-7062-44ED-B66C-E11462A5DA87**

**Edad al momento de la desaparición:** 44 **Edad Actual:** 44
**Lugar de nacimiento:** BAJA CALIFORNIA SUR
**Sexo:** HOMBRE **Genero:** MASCULINO
**Nacionalidad:** MEXICANA
**¿Habla español?:** SI
**Idioma o lengua indígena:** SIN DATO **Discapacidad:** SI
**Fecha de hechos:** 31/03/2026
**Fecha de percato:** 01/04/2026
**Lugar de los hechos:** BAJA CALIFORNIA SUR LA PAZ

| DATOS | |
|---|---|
| Características físicas: | complexion: robusta, cara: ovalado, color de la piel: blanco, cabello: entrecano corto ondulado, ojos: cafés pequeños, nariz: recta, boca: mediana, labios: gruesos, estatura: 170cm, peso: 100kg |
| Señas particulares: | multiples tatuajes en el brazo derecho |
| Prendas de vestir: | SIN DATO |
| Autoridades Competentes: | Autoridad que ingresó el reporte: COMISIÓN ESTATAL DE BÚSQUEDA DE PERSONAS DEL ESTADO DE BAJA CALIFORNIA SUR. |
| Carpeta de investigación: | |

La información que se visualiza de la persona desaparecida o no localizada, es recibida e integrada por las autoridades de la Federación y de las Entidades Federativas competentes, por lo que cualquier información que se visualice, puede ser con la autoridad de origen.

**Si tienes información que ayude a la localización de alguna Persona Desaparecida o No Localizada, comunicate desde México al número telefónico 800 028 7783 o WhatsApp 55 1309 9024 y proporciona toda la información que tengas.**

Gobierno de México | Gobernación | CNB COMISIÓN NACIONAL DE BÚSQUEDA

# ALERTA NACIONAL



ALERTA NACIONAL

## FICHA DE BÚSQUEDA DE PERSONA DESAPARECIDA

**DOONA LINETH PADILLA GARCIA**
**Folio Único de Identificación**
**FI26-1ABEDD099-2A02-4B36-B5A6-543F701D3CB2**

**Edad al momento de la desaparición:** 17 **Edad Actual:** 17
**Lugar de nacimiento:** JALISCO
**Sexo:** MUJER **Genero:** FEMENINO
**Nacionalidad:** MEXICANA
**¿Habla español?:** SI
**Idioma o lengua indígena:** SIN DATO **Discapacidad:** NO
**Fecha de hechos:** 02/03/2026
**Fecha de percato:** 02/03/2026
**Lugar de los hechos:** JALISCO PUERTO VALLARTA

### DATOS

| | |
|---|---|
| Características físicas: | complexion: robusta, cara: ovalado, color de la piel: blanco, cabello: castaño claro largo liso, ojos: cafés medianos, nariz: recta, boca: mediana, labios: medianos, estatura: 159cm, peso: 77kg |
| Señas particulares: | lunar rojo en la nariz, mancha en antebrazo derecho como tipo lunar de 5 centimetros de diametro |
| Prendas de vestir: | camisa color: blanco, pantalón color: azul, sueter color: blanco, tenis color: blanco |
| Autoridades Competentes: | Autoridad que ingresó el reporte: FISCALÍA GENERAL DEL ESTADO DE JALISCO. |
| Carpeta de investigación: | 18620/2026 |

La información que se visualiza de la persona desaparecida o no localizada, es recibida e integrada por las autoridades de la Federación y de las Entidades Federativas competentes, por lo que cualquier información que se visualice, puede ser con la autoridad de origen.

**Si tienes información que ayude a la localización de alguna Persona Desaparecida o No Localizada, comunicate desde México al número telefónico 800 028 7783 o WhatsApp 55 1309 9024 y proporciona toda la información que tengas.**

Gobierno de México | Gobernación | CNB Comisión Nacional de Búsqueda

# ALERTA NACIONAL

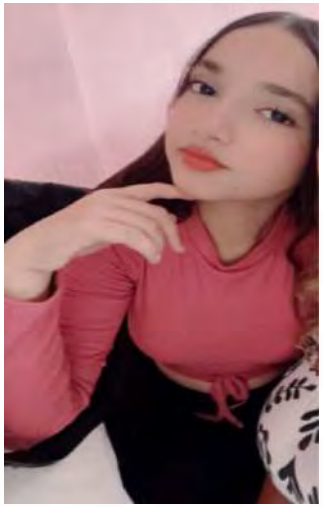

## FICHA DE BÚSQUEDA DE PERSONA DESAPARECIDA

**EDNA SHAMARA AGUILERA NUÑEZ**
**Folio Único de Identificación**
**FI26-199D1FE6D-97C0-4FB1-9C43-F64FB34DBDCF**

**Edad al momento de la desaparición:** 12 **Edad Actual:** 12
**Lugar de nacimiento:** JALISCO
**Sexo:** MUJER **Genero:** FEMENINO
**Nacionalidad:** MEXICANA
**¿Habla español?:** SI
**Idioma o lengua indígena:** SIN DATO **Discapacidad:** NO
**Fecha de hechos:** 30/03/2026
**Fecha de percato:** 30/03/2026
**Lugar de los hechos:** JALISCO GUADALAJARA

### DATOS

| | |
|---|---|
| Características físicas: | complexion: delgada, cara: ovalado, color de la piel: moreno, cabello: castaño oscuro largo liso, ojos: cafés grandes, nariz: achatada, boca: pequeña, labios: delgados, estatura: 170cm, peso: 56kg |
| Señas particulares: | lunar junto a la boca de lado izquierdo |
| Prendas de vestir: | SIN DATO |
| Autoridades Competentes: | Autoridad que ingresó el reporte: FISCALÍA GENERAL DEL ESTADO DE JALISCO. |
| Carpeta de investigación: | 18663/2026 |

La información que se visualiza de la persona desaparecida o no localizada, es recibida e integrada por las autoridades de la Federación y de las Entidades Federativas competentes, por lo que cualquier información que se visualice, puede ser con la autoridad de origen.

**Si tienes información que ayude a la localización de alguna Persona Desaparecida o No Localizada, comunicate desde México al número telefónico 800 028 7783 o WhatsApp 55 1309 9024 y proporciona toda la información que tengas.**

ALERTA NACIONAL

Gobierno de México | Gobernación | CNB COMISIÓN NACIONAL DE BÚSQUEDA

# ALERTA NACIONAL



ALERTA NACIONAL

## FICHA DE BÚSQUEDA DE PERSONA DESAPARECIDA

**FELIPE VARGAS ROMERO**
**Folio Único de Identificación**
**FI26-19E89A1D6-5B9A-4932-B4B3-606E51B588D9**

**Edad al momento de la desaparición:** 91 **Edad Actual:** 91
**Lugar de nacimiento:** MICHOACAN
**Sexo:** HOMBRE **Genero:** MASCULINO
**Nacionalidad:** MEXICANA
**¿Habla español?:** SIN DATO
**Idioma o lengua indígena:** SIN DATO **Discapacidad:** NO
**Fecha de hechos:** 28/03/2026
**Fecha de percato:** 28/03/2026
**Lugar de los hechos:** MICHOACAN URUAPAN

### DATOS

| | |
|---|---|
| Características físicas: | complexion: delgada, cara: redondo, color de la piel: blanco, cabello: cano corto liso, ojos: cafés medianos, estatura: 150cm, peso: 70kg |
| Señas particulares: | placas dentales superiores e inferiores |
| Prendas de vestir: | SIN DATO |
| Autoridades Competentes: | Autoridad que ingresó el reporte: FISCALÍA GENERAL DEL ESTADO DE MICHOACÁN. |
| Carpeta de investigación: | FEPD/12381/2026 |

La información que se visualiza de la persona desaparecida o no localizada, es recibida e integrada por las autoridades de la Federación y de las Entidades Federativas competentes, por lo que cualquier información que se visualice, puede ser con la autoridad de origen.

**Si tienes información que ayude a la localización de alguna Persona Desaparecida o No Localizada, comunicate desde México al número telefónico 800 028 7783 o WhatsApp 55 1309 9024 y proporciona toda la información que tengas.**

Gobierno de México | Gobernación | CNB COMISIÓN NACIONAL DE BÚSQUEDA

# ALERTA NACIONAL



ALERTA NACIONAL

## FICHA DE BÚSQUEDA DE PERSONA DESAPARECIDA

**JUAN PABLO MARIÑO ROJAS**
**Folio Único de Identificación**
**FI26-110BFD66C-41AF-4FFA-B1C8-369391B675FF**

**Edad al momento de la desaparición:** 30 **Edad Actual:** 30
**Lugar de nacimiento:** NACIONALIDAD EXTRANJERA
**Sexo:** HOMBRE **Genero:** MASCULINO
**Nacionalidad:** COLOMBIANA
**¿Habla español?:** SI
**Idioma o lengua indígena:** SIN DATO **Discapacidad:** SI
**Fecha de hechos:** 21/03/2026
**Fecha de percato:** 29/03/2026
**Lugar de los hechos:** GUANAJUATO LEÓN

### DATOS

| | |
|---|---|
| Características físicas: | complexion: mediana, cara: ovalado, color de la piel: moreno, cabello: negro corto liso, ojos: cafés medianos, nariz: recta, boca: grande, labios: gruesos, estatura: 168cm, peso: 85kg |
| Señas particulares: | brazo derecho parte externa tiene la imagen de una guitarra |
| Prendas de vestir: | SIN DATO |
| Autoridades Competentes: | Autoridad que ingresó el reporte: FISCALÍA GENERAL DEL ESTADO DE GUANAJUATO. |
| Carpeta de investigación: | 36095/2026 |

La información que se visualiza de la persona desaparecida o no localizada, es recibida e integrada por las autoridades de la Federación y de las Entidades Federativas competentes, por lo que cualquier información que se visualice, puede ser con la autoridad de origen.

**Si tienes información que ayude a la localización de alguna Persona Desaparecida o No Localizada, comunicate desde México al número telefónico 800 028 7783 o WhatsApp 55 1309 9024 y proporciona toda la información que tengas.**

Gobierno de México | Gobernación | CNB COMISIÓN NACIONAL DE BÚSQUEDA

# ALERTA NACIONAL



ALERTA NACIONAL

## FICHA DE BÚSQUEDA DE PERSONA DESAPARECIDA

**KEVIN JESUS VERA FERREYRA**
**Folio Único de Identificación**
**FI26-1BEAC4CC4-55E0-489F-AF85-151D4FEBBE9D**

**Edad al momento de la desaparición:** 24 **Edad Actual:** 24
**Lugar de nacimiento:** MICHOACAN
**Sexo:** HOMBRE **Genero:** MASCULINO
**Nacionalidad:** MEXICANA
**¿Habla español?:** SI
**Idioma o lengua indígena:** SIN DATO **Discapacidad:** NO
**Fecha de hechos:** 30/03/2026
**Fecha de percato:** 30/03/2026
**Lugar de los hechos:** MICHOACAN MORELIA

### DATOS

| | |
|---|---|
| Características físicas: | complexion: delgada, cara: ovalado, color de la piel: moreno, cabello: negro corto ondulado, ojos: cafés medianos, nariz: recta, boca: mediana, labios: delgados, estatura: 194cm, peso: 70kg |
| Señas particulares: | tatuaje en dorso derecho tiene un arbol de la vida |
| Prendas de vestir: | pants color: negro, sudadera color: rosa, tenis color: blanco/azul |
| Autoridades Competentes: | Autoridad que ingresó el reporte: FISCALÍA GENERAL DEL ESTADO DE MICHOACÁN. |
| Carpeta de investigación: | FEPD/12559/2026 |

La información que se visualiza de la persona desaparecida o no localizada, es recibida e integrada por las autoridades de la Federación y de las Entidades Federativas competentes, por lo que cualquier información que se visualice, puede ser con la autoridad de origen.

**Si tienes información que ayude a la localización de alguna Persona Desaparecida o No Localizada, comunicate desde México al número telefónico 800 028 7783 o WhatsApp 55 1309 9024 y proporciona toda la información que tengas.**

Gobierno de México | Gobernación | CNB COMISIÓN NACIONAL DE BÚSQUEDA

# ALERTA NACIONAL



ALERTA NACIONAL

## FICHA DE BÚSQUEDA DE PERSONA DESAPARECIDA

**LUIS FERNANDO HERNANDEZ ALBARADO**
**Folio Único de Identificación**
**FI26-14B3CBA26-386C-4F74-8309-8479B4813283**

**Edad al momento de la desaparición:** 22 **Edad Actual:** 23
**Lugar de nacimiento:** CHIAPAS
**Sexo:** HOMBRE **Genero:** MASCULINO
**Nacionalidad:** MEXICANA
**¿Habla español?:** SI
**Idioma o lengua indígena:** SIN DATO **Discapacidad:** SIN DATO
**Fecha de hechos:** 02/07/2024
**Fecha de percato:** 02/07/2024
**Lugar de los hechos:** CHIAPAS TUXTLA GUTIÉRREZ

### DATOS

| | |
|---|---|
| Características físicas: | complexion: robusta, cara: cuadrado, color de la piel: moreno, cabello: negro corto liso, ojos: cafés pequeños, nariz: alomada, boca: mediana, labios: gruesos, estatura: 170cm, peso: 78kg |
| Señas particulares: | tatuajes de una cruz de aproximadamente 10 centimetros detras del oido derecho., tatuaje en la mano derecha la figura de una muerte de aproximadamente 12 centimetros., lunar de mancha en el hombro izquierdo. |
| Prendas de vestir: | pantalón color: azul, playera color: rojo, tenis color: negro |
| Autoridades Competentes: | Autoridad que ingresó el reporte: FISCALÍA GENERAL DEL ESTADO DE CHIAPAS. |
| Carpeta de investigación: | 0117-101-3003-2024 |

La información que se visualiza de la persona desaparecida o no localizada, es recibida e integrada por las autoridades de la Federación y de las Entidades Federativas competentes, por lo que cualquier información que se visualice, puede ser con la autoridad de origen.

**Si tienes información que ayude a la localización de alguna Persona Desaparecida o No Localizada, comunicate desde México al número telefónico 800 028 7783 o WhatsApp 55 1309 9024 y proporciona toda la información que tengas.**

Gobierno de México | Gobernación | CNB Comisión Nacional de Búsqueda

# ALERTA NACIONAL

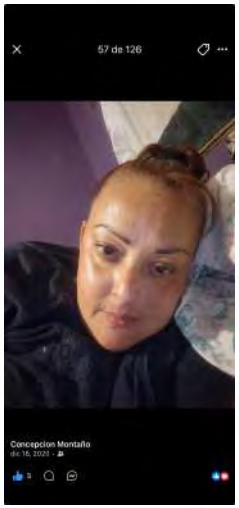


ALERTA NACIONAL

## FICHA DE BÚSQUEDA DE PERSONA DESAPARECIDA

**MARIA CONCEPCION MONTAÑO AGUIRRE**
**Folio Único de Identificación**
**FI26-158086206-8F28-4BD4-B342-115D7B504420**

**Edad al momento de la desaparición:** 48 **Edad Actual:** 48
**Lugar de nacimiento:** BAJA CALIFORNIA
**Sexo:** MUJER **Genero:** FEMENINO
**Nacionalidad:** MEXICANA
**¿Habla español?:** SI
**Idioma o lengua indígena:** SIN DATO **Discapacidad:** SI
**Fecha de hechos:** 28/03/2026
**Fecha de percato:** 28/03/2026
**Lugar de los hechos:** BAJA CALIFORNIA TIJUANA

### DATOS

| | |
|---|---|
| Características físicas: | complexion: delgada, cara: redondo, color de la piel: moreno, ojos: cafés medianos, boca: pequeña, labios: medianos, estatura: 156cm |
| Señas particulares: | en ambas muñecas |
| Prendas de vestir: | SIN DATO |
| Autoridades Competentes: | Autoridad que ingresó el reporte: COMISIÓN ESTATAL DE BÚSQUEDA DE PERSONAS DEL ESTADO DE BAJA CALIFORNIA. |
| Carpeta de investigación: | 0204-2026-3409/NAC |

La información que se visualiza de la persona desaparecida o no localizada, es recibida e integrada por las autoridades de la Federación y de las Entidades Federativas competentes, por lo que cualquier información que se visualice, puede ser con la autoridad de origen.

**Si tienes información que ayude a la localización de alguna Persona Desaparecida o No Localizada, comunicate desde México al número telefónico 800 028 7783 o WhatsApp 55 1309 9024 y proporciona toda la información que tengas.**

Gobierno de México | Gobernación | CNB COMISIÓN NACIONAL DE BÚSQUEDA

# ALERTA NACIONAL

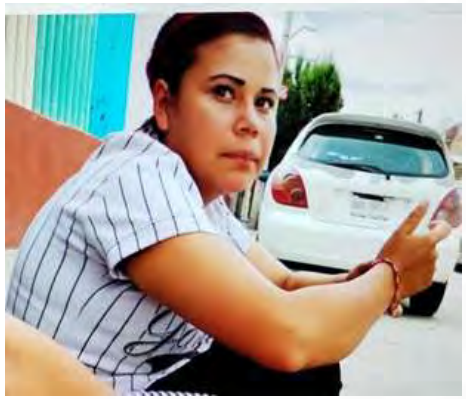

ALERTA NACIONAL

## FICHA DE BÚSQUEDA DE PERSONA DESAPARECIDA

**MARIA GUADALUPE RICO LOPEZ**
**Folio Único de Identificación**
**FI26-1DBFEC9B2-5683-4EE5-A486-F2312C9CD22F**

**Edad al momento de la desaparición:** 23 **Edad Actual:** 23
**Lugar de nacimiento:** AGUASCALIENTES
**Sexo:** MUJER **Genero:** FEMENINO
**Nacionalidad:** MEXICANA
**¿Habla español?:** SI
**Idioma o lengua indígena:** SIN DATO **Discapacidad:** NO
**Fecha de hechos:** 29/03/2026
**Fecha de percato:** 29/03/2026
**Lugar de los hechos:** AGUASCALIENTES AGUASCALIENTES

| DATOS | |
|---|---|
| Características físicas: | complexion: robusta, cara: redondo, color de la piel: blanco, ojos: cafés pequeños, nariz: achatada, boca: pequeña, labios: delgados, estatura: 160cm, peso: 95kg |
| Señas particulares: | tatuaje en el pecho con la palabra alejandro |
| Prendas de vestir: | SIN DATO |
| Autoridades Competentes: | Autoridad que ingresó el reporte: FISCALÍA GENERAL DEL ESTADO DE AGUASCALIENTES. |
| Carpeta de investigación: | CI/AGS/07799/04-26 |

La información que se visualiza de la persona desaparecida o no localizada, es recibida e integrada por las autoridades de la Federación y de las Entidades Federativas competentes, por lo que cualquier información que se visualice, puede ser con la autoridad de origen.

**Si tienes información que ayude a la localización de alguna Persona Desaparecida o No Localizada, comunicate desde México al número telefónico 800 028 7783 o WhatsApp 55 1309 9024 y proporciona toda la información que tengas.**

Gobierno de México | Gobernación | CNB Comisión Nacional de Búsqueda

# ALERTA NACIONAL



ALERTA NACIONAL

## FICHA DE BÚSQUEDA DE PERSONA DESAPARECIDA

**MARIO ALBERTO GUTIERREZ CORTEZ**
**Folio Único de Identificación**
**FI26-194DEB826-E7B1-4AA2-B7C3-8ED72AB8F5BD**

**Edad al momento de la desaparición:** 43 **Edad Actual:** 43
**Lugar de nacimiento:** NAYARIT
**Sexo:** HOMBRE **Genero:** MASCULINO
**Nacionalidad:** MEXICANA
**¿Habla español?:** SI
**Idioma o lengua indígena:** SIN DATO **Discapacidad:** NO
**Fecha de hechos:** 22/03/2026
**Fecha de percato:** 22/03/2026
**Lugar de los hechos:** NAYARIT TEPIC

### DATOS

| | |
|---|---|
| Características físicas: | complexion: delgada, cara: ovalado, color de la piel: blanco, cabello: castaño oscuro mediano liso, ojos: cafés medianos, nariz: alomada, boca: mediana, labios: delgados, estatura: 175cm, peso: 60kg |
| Señas particulares: | cicatriz en interior de la muñeca del brazo derecho |
| Prendas de vestir: | SIN DATO |
| Autoridades Competentes: | Autoridad que ingresó el reporte: FISCALÍA GENERAL DEL ESTADO DE NAYARIT. |
| Carpeta de investigación: | NAY/TEP/III/CI/01622/2026 |

La información que se visualiza de la persona desaparecida o no localizada, es recibida e integrada por las autoridades de la Federación y de las Entidades Federativas competentes, por lo que cualquier información que se visualice, puede ser con la autoridad de origen.

**Si tienes información que ayude a la localización de alguna Persona Desaparecida o No Localizada, comunicate desde México al número telefónico 800 028 7783 o WhatsApp 55 1309 9024 y proporciona toda la información que tengas.**

Gobierno de México | Gobernación | CNB COMISIÓN NACIONAL DE BÚSQUEDA

# ALERTA NACIONAL



ALERTA NACIONAL

## FICHA DE BÚSQUEDA DE PERSONA DESAPARECIDA

**MAXIMINO MIGUEL HIPOLITO**
**Folio Único de Identificación**
**FI26-1D4B0671B-B25A-4EF3-9B7B-293BC2788D59**

**Edad al momento de la desaparición:** 32 **Edad Actual:** 32
**Lugar de nacimiento:** VERACRUZ
**Sexo:** HOMBRE **Genero:** MASCULINO
**Nacionalidad:** MEXICANA
**¿Habla español?:** SI
**Idioma o lengua indígena:** SIN DATO **Discapacidad:** NO
**Fecha de hechos:** 28/03/2026
**Fecha de percato:** 28/03/2026
**Lugar de los hechos:** VERACRUZ MINATITLÁN

### DATOS

| | |
|---|---|
| Características físicas: | complexion: delgada, cara: ovalado, color de la piel: moreno, cabello: negro corto liso, ojos: negros pequeños, nariz: recta, boca: pequeña, labios: delgados, estatura: 165cm, peso: 65kg |
| Señas particulares: | lunar en forma de punto de color negro en ambas aletas nasales |
| Prendas de vestir: | SIN DATO |
| Autoridades Competentes: | Autoridad que ingresó el reporte: FISCALÍA GENERAL DEL ESTADO DE VERACRUZ DE IGNACIO DE LA LLAVE. |
| Carpeta de investigación: | CTZ/FIM/FEADPD/56/2026 |

La información que se visualiza de la persona desaparecida o no localizada, es recibida e integrada por las autoridades de la Federación y de las Entidades Federativas competentes, por lo que cualquier información que se visualice, puede ser con la autoridad de origen.

**Si tienes información que ayude a la localización de alguna Persona Desaparecida o No Localizada, comunicate desde México al número telefónico 800 028 7783 o WhatsApp 55 1309 9024 y proporciona toda la información que tengas.**

Gobierno de México | Gobernación | CNB COMISIÓN NACIONAL DE BÚSQUEDA

# ALERTA NACIONAL



ALERTA NACIONAL

## FICHA DE BÚSQUEDA DE PERSONA DESAPARECIDA

**MIGUEL ANGEL CIRILO MARTINEZ**
**Folio Único de Identificación**
**FI26-17DC88808-180F-4DC5-AE76-FF09B6B2B539**

**Edad al momento de la desaparición:** 37 **Edad Actual:** 37
**Lugar de nacimiento:** VERACRUZ
**Sexo:** HOMBRE **Genero:** MASCULINO
**Nacionalidad:** MEXICANA
**¿Habla español?:** SI
**Idioma o lengua indígena:** SIN DATO **Discapacidad:** NO
**Fecha de hechos:** 27/03/2026
**Fecha de percato:** 27/03/2026
**Lugar de los hechos:** VERACRUZ SAYULA DE ALEMÁN

### DATOS

| | |
|---|---|
| Características físicas: | complexion: delgada, color de la piel: moreno, cabello: negro corto ondulado, nariz: recta, boca: pequeña, labios: delgados, estatura: 160cm, peso: 60kg |
| Señas particulares: | lunares en la parte derecha de la espalda pequeño abultadito |
| Prendas de vestir: | SIN DATO |
| Autoridades Competentes: | Autoridad que ingresó el reporte: FISCALÍA GENERAL DEL ESTADO DE VERACRUZ DE IGNACIO DE LA LLAVE. |
| Carpeta de investigación: | CTZ/FIM/FEADPD/55/2026 |

La información que se visualiza de la persona desaparecida o no localizada, es recibida e integrada por las autoridades de la Federación y de las Entidades Federativas competentes, por lo que cualquier información que se visualice, puede ser con la autoridad de origen.

**Si tienes información que ayude a la localización de alguna Persona Desaparecida o No Localizada, comunicate desde México al número telefónico 800 028 7783 o WhatsApp 55 1309 9024 y proporciona toda la información que tengas.**

Gobierno de México | Gobernación | CNB COMISIÓN NACIONAL DE BÚSQUEDA

# ALERTA NACIONAL



ALERTA NACIONAL

## FICHA DE BÚSQUEDA DE PERSONA DESAPARECIDA

**SOFIA MICHELLE REYES FERREL**
**Folio Único de Identificación**
**FI26-1F9BC5443-9FAB-4503-B2E3-8B299FCD785C**

**Edad al momento de la desaparición:** 16 **Edad Actual:** 16
**Lugar de nacimiento:** VERACRUZ
**Sexo:** MUJER **Genero:** FEMENINO
**Nacionalidad:** MEXICANA
**¿Habla español?:** SI
**Idioma o lengua indígena:** SIN DATO **Discapacidad:** NO
**Fecha de hechos:** 27/03/2026
**Fecha de percato:** 27/03/2026
**Lugar de los hechos:** VERACRUZ COATZACOALCOS

| DATOS | |
|---|---|
| Características físicas: | complexion: delgada, color de la piel: moreno, cabello: negro largo liso, ojos: cafés medianos, nariz: recta, boca: mediana, labios: medianos, estatura: 170cm |
| Señas particulares: | cicatriz en ceja derecha como de 1cm |
| Prendas de vestir: | blusa, pantiblusa, bluson color: negro, shorts color: azul cielo, sudadera color: blanco, tenis color: blanco |
| Autoridades Competentes: | Autoridad que ingresó el reporte: FISCALÍA GENERAL DEL ESTADO DE VERACRUZ DE IGNACIO DE LA LLAVE. |
| Carpeta de investigación: | CTZ/FIM/FEADPD/53/2026 |

La información que se visualiza de la persona desaparecida o no localizada, es recibida e integrada por las autoridades de la Federación y de las Entidades Federativas competentes, por lo que cualquier información que se visualice, puede ser con la autoridad de origen.

**Si tienes información que ayude a la localización de alguna Persona Desaparecida o No Localizada, comunicate desde México al número telefónico 800 028 7783 o WhatsApp 55 1309 9024 y proporciona toda la información que tengas.**

Gobierno de México | Gobernación | CNB COMISIÓN NACIONAL DE BÚSQUEDA

# ALERTA NACIONAL



ALERTA NACIONAL

## FICHA DE BÚSQUEDA DE PERSONA DESAPARECIDA

**URIEL SARABIA GARCIA**
**Folio Único de Identificación**
**FI26-155C198D8-632A-4E64-887A-6F03B8D17BD1**

**Edad al momento de la desaparición:** 16 **Edad Actual:** 16
**Lugar de nacimiento:** SINALOA
**Sexo:** HOMBRE **Genero:** MASCULINO
**Nacionalidad:** MEXICANA
**¿Habla español?:** SI
**Idioma o lengua indígena:** SIN DATO **Discapacidad:** NO
**Fecha de hechos:** 03/03/2026
**Fecha de percato:** 03/03/2026
**Lugar de los hechos:** SINALOA MAZATLÁN

| DATOS | |
|---|---|
| Características físicas: | complexion: delgada, cara: ovalado, color de la piel: moreno, cabello: negro corto liso, ojos: cafés grandes, nariz: achatada, boca: grande, labios: gruesos, estatura: 165cm, peso: 60kg |
| Señas particulares: | tatuajes tatuaje con el nombre perla sulema, localizado en lado izquierdo del pecho |
| Prendas de vestir: | pantalón color: negro |
| Autoridades Competentes: | Autoridad que ingresó el reporte: FISCALÍA GENERAL DEL ESTADO DE SINALOA. |
| Carpeta de investigación: | MAZTL/FEDFP/2885/2026/CI. |

La información que se visualiza de la persona desaparecida o no localizada, es recibida e integrada por las autoridades de la Federación y de las Entidades Federativas competentes, por lo que cualquier información que se visualice, puede ser con la autoridad de origen.

**Si tienes información que ayude a la localización de alguna Persona Desaparecida o No Localizada, comunicate desde México al número telefónico 800 028 7783 o WhatsApp 55 1309 9024 y proporciona toda la información que tengas.**

Gobierno de México | Gobernación | CNB COMISIÓN NACIONAL DE BÚSQUEDA

# ALERTA NACIONAL



ALERTA NACIONAL

## FICHA DE BÚSQUEDA DE PERSONA DESAPARECIDA

**VERCHIEL AMARY VAZQUEZ RODRIGUEZ**
**Folio Único de Identificación**
**FI26-1D1F07479-8817-4085-87C2-E1A9E8F1B348**

**Edad al momento de la desaparición:** 16 **Edad Actual:** 16
**Lugar de nacimiento:** CHIAPAS
**Sexo:** MUJER **Genero:** FEMENINO
**Nacionalidad:** MEXICANA
**¿Habla español?:** SI
**Idioma o lengua indígena:** SIN DATO **Discapacidad:** NO
**Fecha de hechos:** 31/03/2026
**Fecha de percato:** 31/03/2026
**Lugar de los hechos:** CHIAPAS TUXTLA GUTIÉRREZ

### DATOS

| | |
|---|---|
| Características físicas: | complexion: robusta, cara: redondo, color de la piel: trigueño, cabello: negro largo ondulado, ojos: cafés grandes, nariz: recta, boca: mediana, labios: medianos, estatura: 166cm, peso: 80kg |
| Señas particulares: | mancha del lado izquierdo de la espalda. |
| Prendas de vestir: | SIN DATO |
| Autoridades Competentes: | Autoridad que ingresó el reporte: FISCALÍA GENERAL DEL ESTADO DE CHIAPAS. |
| Carpeta de investigación: | 0103-101-3003-2026 |

La información que se visualiza de la persona desaparecida o no localizada, es recibida e integrada por las autoridades de la Federación y de las Entidades Federativas competentes, por lo que cualquier información que se visualice, puede ser con la autoridad de origen.

**Si tienes información que ayude a la localización de alguna Persona Desaparecida o No Localizada, comunicate desde México al número telefónico 800 028 7783 o WhatsApp 55 1309 9024 y proporciona toda la información que tengas.**

Gobierno de México | Gobernación | CNB Comisión Nacional de Búsqueda

# ALERTA NACIONAL



ALERTA NACIONAL

## FICHA DE BÚSQUEDA DE PERSONA DESAPARECIDA

**VICTOR MANUEL USCANGA LIBREROS**
**Folio Único de Identificación**
**FI26-1612D7B59-2512-4FE1-9541-52D108059693**

**Edad al momento de la desaparición:** 35 **Edad Actual:** 35
**Lugar de nacimiento:** HIDALGO
**Sexo:** HOMBRE **Genero:** MASCULINO
**Nacionalidad:** MEXICANA
**¿Habla español?:** SI
**Idioma o lengua indígena:** SIN DATO **Discapacidad:** NO
**Fecha de hechos:** 17/03/2026
**Fecha de percato:** 31/03/2026
**Lugar de los hechos:** HIDALGO TEZONTEPEC DE ALDAMA

## DATOS

| | |
|---|---|
| Características físicas: | complexion: delgada, cara: redondo, color de la piel: moreno, cabello: negro corto ondulado, ojos: cafés medianos, boca: pequeña, labios: gruesos, estatura: 170cm, peso: 80kg |
| Señas particulares: | la cara de un simio en color negro en el pecho del lado derecho |
| Prendas de vestir: | SIN DATO |
| Autoridades Competentes: | Autoridad que ingresó el reporte: PROCURADURÍA GENERAL DE JUSTICIA DEL ESTADO DE HIDALGO. |
| Carpeta de investigación: | 16-2026-00997 |

La información que se visualiza de la persona desaparecida o no localizada, es recibida e integrada por las autoridades de la Federación y de las Entidades Federativas competentes, por lo que cualquier información que se visualice, puede ser con la autoridad de origen.

**Si tienes información que ayude a la localización de alguna Persona Desaparecida o No Localizada, comunicate desde México al número telefónico 800 028 7783 o WhatsApp 55 1309 9024 y proporciona toda la información que tengas.**

Gobierno de México | Gobernación | CNB Comisión Nacional de Búsqueda

# ALERTA NACIONAL



## FICHA DE BÚSQUEDA DE PERSONA DESAPARECIDA

**ALFREDO AGUILAR MONTALVO**
**Folio Único de Identificación**
**FI26-14CB1B3DF-E080-4863-B5DC-E20ECAC48773**

**Edad al momento de la desaparición:** 39 **Edad Actual:** 39
**Lugar de nacimiento:** ZACATECAS
**Sexo:** HOMBRE **Genero:** MASCULINO
**Nacionalidad:** MEXICANA
**¿Habla español?:** SIN DATO
**Idioma o lengua indígena:** SIN DATO **Discapacidad:** NO
**Fecha de hechos:** 28/03/2026
**Fecha de percato:** 28/03/2026
**Lugar de los hechos:** ZACATECAS VILLANUEVA

### DATOS

| | |
|---|---|
| Características físicas: | complexion: delgada, cara: ovalado, color de la piel: moreno, ojos: cafés grandes, labios: delgados, estatura: 167cm, peso: 68kg |
| Señas particulares: | tatuaje en el brazo izquierdo la figura de cuatro cartas de poker, tatuaje en brazo izquierdo el nombre de damian, tatuajer brazo izquierdo la figura de unas manos junto con un rosario, tatuaje en brazo derecho el nombre de genesis |
| Prendas de vestir: | SIN DATO |
| Autoridades Competentes: | Autoridad que ingresó el reporte: FISCALÍA GENERAL DE JUSTICIA DEL ESTADO DE ZACATECAS. |
| Carpeta de investigación: | FGJEZ/FEDFPDCP-ZAC/3134/2026-3 |

La información que se visualiza de la persona desaparecida o no localizada, es recibida e integrada por las autoridades de la Federación y de las Entidades Federativas competentes, por lo que cualquier información que se visualice, puede ser con la autoridad de origen.

**Si tienes información que ayude a la localización de alguna Persona Desaparecida o No Localizada, comunicate desde México al número telefónico 800 028 7783 o WhatsApp 55 1309 9024 y proporciona toda la información que tengas.**

ALERTA NACIONAL

Gobierno de México | Gobernación | CNB COMISIÓN NACIONAL DE BÚSQUEDA

# ALERTA NACIONAL



ALERTA NACIONAL

## FICHA DE BÚSQUEDA DE PERSONA DESAPARECIDA

**BENJAMIN YEPEZ GUZMAN**
**Folio Único de Identificación**
**FI26-13933DBF9-7436-447E-8569-2A71C8F37F34**

**Edad al momento de la desaparición:** 15 **Edad Actual:** 15
**Lugar de nacimiento:** MICHOACAN
**Sexo:** HOMBRE **Genero:** MASCULINO
**Nacionalidad:** MEXICANA
**¿Habla español?:** SI
**Idioma o lengua indígena:** SIN DATO **Discapacidad:** NO
**Fecha de hechos:** 20/03/2026
**Fecha de percato:** 20/03/2026
**Lugar de los hechos:** MICHOACAN HUANDACAREO

### DATOS

| | |
|---|---|
| Características físicas: | complexion: delgada, cara: ovalado, color de la piel: blanco, cabello: castaño claro mediano ondulado, ojos: cafés grandes, nariz: recta, boca: mediana, labios: medianos, estatura: 170cm, peso: 60kg |
| Señas particulares: | cicatriz en la frente de lado derecho |
| Prendas de vestir: | pantalón color: azul, sudadera color: amarillo, tenis color: azul |
| Autoridades Competentes: | Autoridad que ingresó el reporte: FISCALÍA GENERAL DEL ESTADO DE MICHOACÁN. |
| Carpeta de investigación: | FEPD/11216/2026 |

La información que se visualiza de la persona desaparecida o no localizada, es recibida e integrada por las autoridades de la Federación y de las Entidades Federativas competentes, por lo que cualquier información que se visualice, puede ser con la autoridad de origen.

**Si tienes información que ayude a la localización de alguna Persona Desaparecida o No Localizada, comunicate desde México al número telefónico 800 028 7783 o WhatsApp 55 1309 9024 y proporciona toda la información que tengas.**

Gobierno de México | Gobernación | CNB Comisión Nacional de Búsqueda

# ALERTA NACIONAL



ALERTA NACIONAL

## FICHA DE BÚSQUEDA DE PERSONA DESAPARECIDA

**CESAR ALEXIS ORTEGA CHAVEZ**
**Folio Único de Identificación**
**FI26-1242A8371-BCD2-465D-87E8-91786AA1B1AB**

**Edad al momento de la desaparición:** 31 **Edad Actual:** 31
**Lugar de nacimiento:** TAMAULIPAS
**Sexo:** HOMBRE **Genero:** MASCULINO
**Nacionalidad:** MEXICANA
**¿Habla español?:** SI
**Idioma o lengua indígena:** SIN DATO **Discapacidad:** NO
**Fecha de hechos:** 25/03/2026
**Fecha de percato:** 25/03/2026
**Lugar de los hechos:** TAMAULIPAS EL MANTE

| DATOS | |
|---|---|
| Características físicas: | complexion: delgada, cara: rectangular, cabello: negro corto liso, ojos: cafés medianos, nariz: recta, boca: mediana, labios: delgados, estatura: 173cm, peso: 75kg |
| Señas particulares: | cicatriz por cirugia en el abdomen por exploracion de organos, cicatriz en frente, diversos tatuajes en brazo derecho, una catrina, unas barajas inglesas, un cubilete, de unos dados, una leyenda sin saber que dice, unas manos con un rosario, tatuaje en el pecho de un rosario, tatuaje con las iniciales v.y. en letra cursiva, tatuaje en el abdomen del lado izquierdo con la imagen de san judas tadeo, cicatriz en la pierna izquierda por cirugia debido a un accidente, cicatriz en tobill izquierdo, tatuaje en pierna derecha sin saber que es, protesis en la pierna de metal por cirugia debido a accidente, cicatrices en la cabeza por fractura de craneo , cicatrices en los dedos debido al trabajo |
| Prendas de vestir: | camisa color: blanco, pantalón color: azul, tenis color: negro |
| Autoridades Competentes: | Autoridad que ingresó el reporte: FISCALÍA GENERAL DE JUSTICIA DEL ESTADO DE TAMAULIPAS. |
| Carpeta de investigación: | FGJT/FEIDDFP/VIC/UE1/00067/2026 |

La información que se visualiza de la persona desaparecida o no localizada, es recibida e integrada por las autoridades de la Federación y de las Entidades Federativas competentes, por lo que cualquier información que se visualice, puede ser con la autoridad de origen.

**Si tienes información que ayude a la localización de alguna Persona Desaparecida o No Localizada, comunicate desde México al número telefónico 800 028 7783 o WhatsApp 55 1309 9024 y proporciona toda la información que tengas.**

Gobierno de México | Gobernación | CNB Comisión Nacional de Búsqueda

# ALERTA NACIONAL



ALERTA NACIONAL

## FICHA DE BÚSQUEDA DE PERSONA DESAPARECIDA

**EVELYN ALEJANDRA PEREZ ESPINOZA**
**Folio Único de Identificación**
**FI26-1EC8A1BDF-ADF1-4010-9EBB-7E4CA1518853**

**Edad al momento de la desaparición:** 13 **Edad Actual:** 13
**Lugar de nacimiento:** TAMAULIPAS
**Sexo:** MUJER **Genero:** FEMENINO
**Nacionalidad:** MEXICANA
**¿Habla español?:** SI
**Idioma o lengua indígena:** SIN DATO **Discapacidad:** NO
**Fecha de hechos:** 29/03/2026
**Fecha de percato:** 29/03/2026
**Lugar de los hechos:** TAMAULIPAS MATAMOROS

### DATOS

| | |
|---|---|
| Características físicas: | complexion: delgada, cara: rectangular, color de la piel: trigueño, cabello: castaño oscuro largo liso, ojos: cafés medianos, estatura: 156cm, peso: 50kg |
| Señas particulares: | lunar en la nariz de color cafe claro, cicatrices en las rodillas |
| Prendas de vestir: | pijama color: negro/gris, playera color: negro |
| Autoridades Competentes: | Autoridad que ingresó el reporte: FISCALÍA GENERAL DE JUSTICIA DEL ESTADO DE TAMAULIPAS. |
| Carpeta de investigación: | FGJT/FEIDDFP/MAT/UE1/00048/2026 |

La información que se visualiza de la persona desaparecida o no localizada, es recibida e integrada por las autoridades de la Federación y de las Entidades Federativas competentes, por lo que cualquier información que se visualice, puede ser con la autoridad de origen.

**Si tienes información que ayude a la localización de alguna Persona Desaparecida o No Localizada, comunicate desde México al número telefónico 800 028 7783 o WhatsApp 55 1309 9024 y proporciona toda la información que tengas.**

Gobierno de México | Gobernación | CNB COMISIÓN NACIONAL DE BÚSQUEDA

# ALERTA NACIONAL



## FICHA DE BÚSQUEDA DE PERSONA DESAPARECIDA

**FERNANDO ALEXANDER RAMIREZ RODRIGUEZ**
**Folio Único de Identificación**
**FI26-19AF852D0-3398-4FDF-A224-36AD50E8D688**

**Edad al momento de la desaparición:** 20 **Edad Actual:** 20
**Lugar de nacimiento:** TAMAULIPAS
**Sexo:** HOMBRE **Genero:** MASCULINO
**Nacionalidad:** MEXICANA
**¿Habla español?:** SI
**Idioma o lengua indígena:** SIN DATO **Discapacidad:** NO
**Fecha de hechos:** 29/03/2026
**Fecha de percato:** 29/03/2026
**Lugar de los hechos:** TAMAULIPAS REYNOSA

## DATOS

| | |
|---|---|
| Características físicas: | complexion: delgada, cara: ovalado, color de la piel: trigueño, cabello: negro corto ondulado, ojos: cafés pequeños, boca: mediana, labios: medianos, estatura: 172cm, peso: 75kg |
| Señas particulares: | tatuaje de la imagen de dos rostros y una leyenda en ingles, tatuaje en la parte de atras de la oreja derecha con la figura de una cruz, tatuaje de la imgaen de los huesos que abarca desde el antebrazo izquierdo hasta los dedos de las manos, pequeño lunar en la mejilla izquierda |
| Prendas de vestir: | playera color: negro |
| Autoridades Competentes: | Autoridad que ingresó el reporte: FISCALÍA GENERAL DE JUSTICIA DEL ESTADO DE TAMAULIPAS. |
| Carpeta de investigación: | FGJT/FEIDDFP/REY/UE1/00098/2026 |

La información que se visualiza de la persona desaparecida o no localizada, es recibida e integrada por las autoridades de la Federación y de las Entidades Federativas competentes, por lo que cualquier información que se visualice, puede ser con la autoridad de origen.

**Si tienes información que ayude a la localización de alguna Persona Desaparecida o No Localizada, comunicate desde México al número telefónico 800 028 7783 o WhatsApp 55 1309 9024 y proporciona toda la información que tengas.**

ALERTA NACIONAL

Gobierno de México | Gobernación | CNB Comisión Nacional de Búsqueda

# ALERTA NACIONAL



ALERTA NACIONAL

## FICHA DE BÚSQUEDA DE PERSONA DESAPARECIDA

**JADE CAMILA MARON TOLENTINOS**
**Folio Único de Identificación**
**FI26-13E5D25EC-B66E-4145-A3F3-8C1327CFA446**

**Edad al momento de la desaparición:** 13 **Edad Actual:** 13
**Lugar de nacimiento:** TAMAULIPAS
**Sexo:** MUJER **Genero:** FEMENINO
**Nacionalidad:** MEXICANA
**¿Habla español?:** SI
**Idioma o lengua indígena:** SIN DATO **Discapacidad:** NO
**Fecha de hechos:** 23/03/2026
**Fecha de percato:** 23/03/2026
**Lugar de los hechos:** TAMAULIPAS CIUDAD MADERO

### DATOS

| | |
|---|---|
| Características físicas: | complexion: mediana, cara: redondo, color de la piel: blanco, cabello: negro largo liso, ojos: cafés medianos, boca: mediana, labios: delgados, estatura: 153cm, peso: 60kg |
| Señas particulares: | lunar en la frente |
| Prendas de vestir: | blusa, pantiblusa, bluson color: beige, pantalón color: azul, tenis color: blanco |
| Autoridades Competentes: | Autoridad que ingresó el reporte: FISCALÍA GENERAL DE JUSTICIA DEL ESTADO DE TAMAULIPAS. |
| Carpeta de investigación: | FGJT/FEIDDFP/TAM/UE1/00053/2026 |

La información que se visualiza de la persona desaparecida o no localizada, es recibida e integrada por las autoridades de la Federación y de las Entidades Federativas competentes, por lo que cualquier información que se visualice, puede ser con la autoridad de origen.

**Si tienes información que ayude a la localización de alguna Persona Desaparecida o No Localizada, comunicate desde México al número telefónico 800 028 7783 o WhatsApp 55 1309 9024 y proporciona toda la información que tengas.**

Gobierno de México | Gobernación | CNB COMISIÓN NACIONAL DE BÚSQUEDA

# ALERTA NACIONAL



ALERTA NACIONAL

## FICHA DE BÚSQUEDA DE PERSONA DESAPARECIDA

**JESUS ALBERTO ORTEGA NUÑEZ**
**Folio Único de Identificación**
**FI26-1E649D8A4-6D67-4BDC-A7E4-284050FBE9C4**

**Edad al momento de la desaparición:** 21 **Edad Actual:** 21
**Lugar de nacimiento:** SINALOA
**Sexo:** HOMBRE **Genero:** MASCULINO
**Nacionalidad:** MEXICANA
**¿Habla español?:** SI
**Idioma o lengua indígena:** SIN DATO **Discapacidad:** NO
**Fecha de hechos:** 05/03/2026
**Fecha de percato:** 05/03/2026
**Lugar de los hechos:** SINALOA MAZATLÁN

| DATOS | |
|---|---|
| Características físicas: | complexion: delgada, cara: ovalado, color de la piel: blanco, cabello: castaño claro corto ondulado, ojos: negros medianos, nariz: recta, boca: mediana, labios: medianos, estatura: 170cm, peso: 68kg |
| Señas particulares: | uenta con varios tatuajes uno en el pecho con la leyenda daniel y francisca, una letra n en el lado derecho del cuello, rayas en los dedos de las manos, as como otros tatuajes en las manos de los cuales no se recuerda el diseño. |
| Prendas de vestir: | SIN DATO |
| Autoridades Competentes: | Autoridad que ingresó el reporte: FISCALÍA GENERAL DEL ESTADO DE SINALOA. |
| Carpeta de investigación: | MAZTL/FEDFP/002611/2026/CI |

La información que se visualiza de la persona desaparecida o no localizada, es recibida e integrada por las autoridades de la Federación y de las Entidades Federativas competentes, por lo que cualquier información que se visualice, puede ser con la autoridad de origen.

**Si tienes información que ayude a la localización de alguna Persona Desaparecida o No Localizada, comunicate desde México al número telefónico 800 028 7783 o WhatsApp 55 1309 9024 y proporciona toda la información que tengas.**

Gobierno de México | Gobernación | CNB COMISIÓN NACIONAL DE BÚSQUEDA

# ALERTA NACIONAL



ALERTA NACIONAL

## FICHA DE BÚSQUEDA DE PERSONA DESAPARECIDA

**JESUS EMMANUEL GONZALEZ TORNER**
**Folio Único de Identificación**
**FI26-13D161896-ECFD-44A7-9335-079D4EA43AA2**

**Edad al momento de la desaparición:** 38 **Edad Actual:** 38
**Lugar de nacimiento:** TAMAULIPAS
**Sexo:** HOMBRE **Genero:** MASCULINO
**Nacionalidad:** MEXICANA
**¿Habla español?:** SI
**Idioma o lengua indígena:** SIN DATO **Discapacidad:** NO
**Fecha de hechos:** 24/03/2026
**Fecha de percato:** 24/03/2026
**Lugar de los hechos:** TAMAULIPAS NUEVO LAREDO

| DATOS | |
|---|---|
| Características físicas: | complexion: robusta, cara: ovalado, color de la piel: trigueño, cabello: negro rapado liso, ojos: cafés medianos, nariz: achatada, boca: mediana, estatura: 170cm, peso: 120kg |
| Señas particulares: | tatuaje de la santisima muerte, leyenda de un fragmento de una oracion, una rosa y una lapida, tatuaje de unas letras chinas, un tigre asiatico, unas estrellas, la leyenda nuevo laredo y en la parte interior la figura de un demonio de tazmania, tatuaje de un demonio japones con lineas rojas, tatuaje en el pecho del lado izquierdo con la figura de un reloj con fecha de nacimiento con un moño negro, dentro del tatuaje del reloj trae los nombres de angel, guadalupe y angelina, tatuaje en la pierna derecha con la leyenda torner, cicatriz en la pierna derecha por una herida de alambre de puas, tatuaje en la mano derecha de una flor y el nombre de angelin, en el dedo anular una corona con iniciales y una fecha |
| Prendas de vestir: | playera color: blanco, shorts |
| Autoridades Competentes: | Autoridad que ingresó el reporte: FISCALÍA GENERAL DE JUSTICIA DEL ESTADO DE TAMAULIPAS. |
| Carpeta de investigación: | FGJT/FEIDDFP/VIC/UE1/00070/2026 |

La información que se visualiza de la persona desaparecida o no localizada, es recibida e integrada por las autoridades de la Federación y de las Entidades Federativas competentes, por lo que cualquier información que se visualice, puede ser con la autoridad de origen.

**Si tienes información que ayude a la localización de alguna Persona Desaparecida o No Localizada, comunicate desde México al número telefónico 800 028 7783 o WhatsApp 55 1309 9024 y proporciona toda la información que tengas.**

Gobierno de México | Gobernación | CNB COMISIÓN NACIONAL DE BÚSQUEDA

# ALERTA NACIONAL



ALERTA NACIONAL

## FICHA DE BÚSQUEDA DE PERSONA DESAPARECIDA

**JESUS ESTEBAN MAZARIEGOS MORENO**
**Folio Único de Identificación**
**FI26-177CBC4BB-1243-404C-83BE-4BF10BA8B62E**

**Edad al momento de la desaparición:** 31 **Edad Actual:** 33
**Lugar de nacimiento:** CHIAPAS
**Sexo:** HOMBRE **Genero:** MASCULINO
**Nacionalidad:** MEXICANA
**¿Habla español?:** SI
**Idioma o lengua indígena:** SIN DATO **Discapacidad:** SIN DATO
**Fecha de hechos:** 06/12/2023
**Fecha de percato:** 06/12/2023
**Lugar de los hechos:** CHIAPAS TUXTLA GUTIÉRREZ

### DATOS

| | |
|---|---|
| Características físicas: | complexion: robusta, cara: ovalado, color de la piel: moreno, cabello: negro corto liso, ojos: grises grandes, nariz: achatada, boca: grande, labios: gruesos, estatura: 192cm, peso: 110kg |
| Señas particulares: | tatuajes en la pierna derecha la cara de un jaguar de color negro con unas flores de colores,, tatuaje en el costado izquierdo un tigre de color negro con unas flores de colores y una leyenda en letra cursiva de color negro,, tatuaje en la espalda un buho con alas abiertas de color negro, tatuaje en el hombro derecho un simbolo pirata del anime one piece, cicatriz tipo queloide en el hombro izquierdo de aproximadamente 5 centimetros. |
| Prendas de vestir: | camisa color: azul cielo, pantalón color: azul, tenis color: negro |
| Autoridades Competentes: | Autoridad que ingresó el reporte: FISCALÍA GENERAL DEL ESTADO DE CHIAPAS. |
| Carpeta de investigación: | 0144-101-3003-2023 |

La información que se visualiza de la persona desaparecida o no localizada, es recibida e integrada por las autoridades de la Federación y de las Entidades Federativas competentes, por lo que cualquier información que se visualice, puede ser con la autoridad de origen.

Gobierno de México | Gobernación | CNB COMISIÓN NACIONAL DE BÚSQUEDA

# ALERTA NACIONAL



ALERTA NACIONAL

## FICHA DE BÚSQUEDA DE PERSONA DESAPARECIDA

**JOSE ALEJANDRO RIOS ALVARADO**
**Folio Único de Identificación**
**FI26-1263EB12B-C935-4665-8AC4-3F0A661D3877**

**Edad al momento de la desaparición:** 19 **Edad Actual:** 19
**Lugar de nacimiento:** SINALOA
**Sexo:** HOMBRE **Genero:** MASCULINO
**Nacionalidad:** MEXICANA
**¿Habla español?:** SI
**Idioma o lengua indígena:** SIN DATO **Discapacidad:** NO
**Fecha de hechos:** 24/03/2026
**Fecha de percato:** 24/03/2026
**Lugar de los hechos:** SINALOA ESCUINAPA

### DATOS

| | |
|---|---|
| Características físicas: | complexion: delgada, cara: ovalado, color de la piel: moreno, cabello: negro mediano liso, ojos: cafés medianos, nariz: achatada, boca: grande, labios: gruesos, estatura: 175cm, peso: 60kg |
| Señas particulares: | ubicada en la ceja derecha |
| Prendas de vestir: | SIN DATO |
| Autoridades Competentes: | Autoridad que ingresó el reporte: COMISIÓN ESTATAL DE BÚSQUEDA DE PERSONAS EN EL ESTADO DE SINALOA. |
| Carpeta de investigación: | ESCPA/UIMP/02835/2026/CI |

La información que se visualiza de la persona desaparecida o no localizada, es recibida e integrada por las autoridades de la Federación y de las Entidades Federativas competentes, por lo que cualquier información que se visualice, puede ser con la autoridad de origen.

**Si tienes información que ayude a la localización de alguna Persona Desaparecida o No Localizada, comunicate desde México al número telefónico 800 028 7783 o WhatsApp 55 1309 9024 y proporciona toda la información que tengas.**

Gobierno de México | Gobernación | CNB COMISIÓN NACIONAL DE BÚSQUEDA

# ALERTA NACIONAL



## FICHA DE BÚSQUEDA DE PERSONA DESAPARECIDA

**JUAN ANTONIO LUNA HERNANDEZ**
**Folio Único de Identificación**
**FI26-1F5D6E693-9761-481F-B95D-0B481DF6A4F4**

**Edad al momento de la desaparición:** 45 **Edad Actual:** 45
**Lugar de nacimiento:** JALISCO
**Sexo:** HOMBRE **Genero:** MASCULINO
**Nacionalidad:** MEXICANA
**¿Habla español?:** SI
**Idioma o lengua indígena:** SIN DATO **Discapacidad:** NO
**Fecha de hechos:** 24/03/2026
**Fecha de percato:** 28/03/2026
**Lugar de los hechos:** JALISCO SAN MIGUEL EL ALTO

## DATOS

| | |
|---|---|
| Características físicas: | complexion: robusta, cara: redondo, color de la piel: moreno, cabello: negro corto liso, ojos: cafés medianos, nariz: achatada, boca: mediana, labios: no recuerda, estatura: 165cm, peso: 110kg |
| Señas particulares: | varias cicatrices en el cuer cabelludo. cicatriz en la espinilla de un pie. cicatrices de acne en espalda, pecho y cara tiene un tatuje grande de 3 letras en el estomago |
| Prendas de vestir: | SIN DATO |
| Autoridades Competentes: | Autoridad que ingresó el reporte: PORTAL. |
| Carpeta de investigación: | 18514/2026 |

La información que se visualiza de la persona desaparecida o no localizada, es recibida e integrada por las autoridades de la Federación y de las Entidades Federativas competentes, por lo que cualquier información que se visualice, puede ser con la autoridad de origen.

**Si tienes información que ayude a la localización de alguna Persona Desaparecida o No Localizada, comunicate desde México al número telefónico 800 028 7783 o WhatsApp 55 1309 9024 y proporciona toda la información que tengas.**

ALERTA NACIONAL

Gobierno de México | Gobernación | CNB Comisión Nacional de Búsqueda

# ALERTA NACIONAL



ALERTA NACIONAL

## FICHA DE BÚSQUEDA DE PERSONA DESAPARECIDA

**LESLI MENDEZ CRUZ**
**Folio Único de Identificación**
**FI26-1E827B88D-A724-430C-A276-D16F802FACAE**

**Edad al momento de la desaparición:** 36 **Edad Actual:** 36
**Lugar de nacimiento:** MICHOACAN
**Sexo:** MUJER **Genero:** FEMENINO
**Nacionalidad:** MEXICANA
**¿Habla español?:** SI
**Idioma o lengua indígena:** SIN DATO **Discapacidad:** NO
**Fecha de hechos:** 28/03/2026
**Fecha de percato:** 28/03/2026
**Lugar de los hechos:** MICHOACAN QUERÉNDARO

### DATOS

| | |
|---|---|
| Características físicas: | complexion: robusta, cara: redondo, color de la piel: blanco, cabello: castaño oscuro largo ondulado, ojos: cafés medianos, nariz: recta, boca: mediana, labios: gruesos, estatura: 155cm, peso: 65kg |
| Señas particulares: | tatuaje en el brazo derecho con la imagen de una hacha y una rosa |
| Prendas de vestir: | SIN DATO |
| Autoridades Competentes: | Autoridad que ingresó el reporte: FISCALÍA GENERAL DEL ESTADO DE MICHOACÁN. |
| Carpeta de investigación: | DPD1/01/00196/2026 |

La información que se visualiza de la persona desaparecida o no localizada, es recibida e integrada por las autoridades de la Federación y de las Entidades Federativas competentes, por lo que cualquier información que se visualice, puede ser con la autoridad de origen.

**Si tienes información que ayude a la localización de alguna Persona Desaparecida o No Localizada, comunicate desde México al número telefónico 800 028 7783 o WhatsApp 55 1309 9024 y proporciona toda la información que tengas.**

Gobierno de México | Gobernación | CNB Comisión Nacional de Búsqueda

# ALERTA NACIONAL



ALERTA NACIONAL

## FICHA DE BÚSQUEDA DE PERSONA DESAPARECIDA

**LORENA MORENO FLORES**
**Folio Único de Identificación**
**FI26-178D7DAF6-D7A0-4D4F-A4A8-59DBFCF919FE**

**Edad al momento de la desaparición:** 39 **Edad Actual:** 39
**Lugar de nacimiento:** MICHOACAN
**Sexo:** MUJER **Genero:** FEMENINO
**Nacionalidad:** MEXICANA
**¿Habla español?:** SIN DATO
**Idioma o lengua indígena:** SIN DATO **Discapacidad:** NO
**Fecha de hechos:** 29/03/2026
**Fecha de percato:** 29/03/2026
**Lugar de los hechos:** MICHOACAN HIDALGO

### DATOS

| | |
|---|---|
| Características físicas: | complexion: robusta, cara: redondo, color de la piel: blanco, cabello: castaño claro mediano ondulado, ojos: cafés pequeños, nariz: alomada, boca: pequeña, labios: delgados, estatura: 154cm, peso: 65kg |
| Señas particulares: | cicatriz por cesaria |
| Prendas de vestir: | SIN DATO |
| Autoridades Competentes: | Autoridad que ingresó el reporte: COMISIÓN DE BÚSQUEDA DE PERSONAS DEL ESTADO DE MICHOACÁN. |
| Carpeta de investigación: | |

La información que se visualiza de la persona desaparecida o no localizada, es recibida e integrada por las autoridades de la Federación y de las Entidades Federativas competentes, por lo que cualquier información que se visualice, puede ser con la autoridad de origen.

**Si tienes información que ayude a la localización de alguna Persona Desaparecida o No Localizada, comunicate desde México al número telefónico 800 028 7783 o WhatsApp 55 1309 9024 y proporciona toda la información que tengas.**

Gobierno de México | Gobernación | CNB COMISIÓN NACIONAL DE BÚSQUEDA

# ALERTA NACIONAL



ALERTA NACIONAL

## FICHA DE BÚSQUEDA DE PERSONA DESAPARECIDA

**MARCO ANTONIO CASTRO PAULIN**
**Folio Único de Identificación**
**FI26-1F2A8E424-8FA3-4B3E-9BB4-83F2716B247C**

**Edad al momento de la desaparición:** 34 **Edad Actual:** 34
**Lugar de nacimiento:** GUANAJUATO
**Sexo:** HOMBRE **Genero:** MASCULINO
**Nacionalidad:** MEXICANA
**¿Habla español?:** SI
**Idioma o lengua indígena:** SIN DATO **Discapacidad:** NO
**Fecha de hechos:** 18/03/2026
**Fecha de percato:** 19/03/2026
**Lugar de los hechos:** GUANAJUATO TULTITLÁN

| DATOS | |
|---|---|
| Características físicas: | complexion: mediana, cara: ovalado, color de la piel: moreno, cabello: negro corto liso, ojos: cafés pequeños, nariz: alomada, boca: pequeña, labios: delgados, estatura: 155cm, peso: 68kg |
| Señas particulares: | cicatriz en la mano izquierda de aproximadamente 8 cm |
| Prendas de vestir: | SIN DATO |
| Autoridades Competentes: | Autoridad que ingresó el reporte: FISCALÍA GENERAL DEL ESTADO DE GUANAJUATO. |
| Carpeta de investigación: | 34405/2026 |

La información que se visualiza de la persona desaparecida o no localizada, es recibida e integrada por las autoridades de la Federación y de las Entidades Federativas competentes, por lo que cualquier información que se visualice, puede ser con la autoridad de origen.

**Si tienes información que ayude a la localización de alguna Persona Desaparecida o No Localizada, comunicate desde México al número telefónico 800 028 7783 o WhatsApp 55 1309 9024 y proporciona toda la información que tengas.**

Gobierno de México | Gobernación | CNB COMISIÓN NACIONAL DE BÚSQUEDA

# ALERTA NACIONAL



ALERTA NACIONAL

## FICHA DE BÚSQUEDA DE PERSONA DESAPARECIDA

**PATRICIO VILLANOS REDUSINDO**
**Folio Único de Identificación**
**FI26-103D11544-5159-407F-829C-2BB39F1DDA37**

**Edad al momento de la desaparición:** 34 **Edad Actual:** 34
**Lugar de nacimiento:** VERACRUZ
**Sexo:** HOMBRE **Genero:** MASCULINO
**Nacionalidad:** MEXICANA
**¿Habla español?:** SI
**Idioma o lengua indígena:** SIN DATO **Discapacidad:** NO
**Fecha de hechos:** 23/03/2026
**Fecha de percato:** 23/03/2026
**Lugar de los hechos:** VERACRUZ AMATLÁN DE LOS REYES

### DATOS

| | |
|---|---|
| Características físicas: | complexion: delgada, color de la piel: moreno, cabello: negro mediano liso, ojos: cafés medianos, nariz: recta, boca: mediana, labios: medianos, estatura: 160cm, peso: 55kg |
| Señas particulares: | perforacion en las 2 orejas |
| Prendas de vestir: | SIN DATO |
| Autoridades Competentes: | Autoridad que ingresó el reporte: FISCALÍA GENERAL DEL ESTADO DE VERACRUZ DE IGNACIO DE LA LLAVE. |
| Carpeta de investigación: | CRB/FIM/FEADPD/028/2026 |

La información que se visualiza de la persona desaparecida o no localizada, es recibida e integrada por las autoridades de la Federación y de las Entidades Federativas competentes, por lo que cualquier información que se visualice, puede ser con la autoridad de origen.

**Si tienes información que ayude a la localización de alguna Persona Desaparecida o No Localizada, comunicate desde México al número telefónico 800 028 7783 o WhatsApp 55 1309 9024 y proporciona toda la información que tengas.**

Gobierno de México | Gobernación | CNB COMISIÓN NACIONAL DE BÚSQUEDA

# ALERTA NACIONAL



ALERTA NACIONAL

## FICHA DE BÚSQUEDA DE PERSONA DESAPARECIDA

**ROBERTO CARLOS GONZALEZ LARA**
**Folio Único de Identificación**
**FI26-1CC610D33-8256-47F7-8592-1E7599ADA770**

**Edad al momento de la desaparición:** 20 **Edad Actual:** 20
**Lugar de nacimiento:** TAMAULIPAS
**Sexo:** HOMBRE **Genero:** MASCULINO
**Nacionalidad:** MEXICANA
**¿Habla español?:** SI
**Idioma o lengua indígena:** SIN DATO **Discapacidad:** NO
**Fecha de hechos:** 25/03/2026
**Fecha de percato:** 25/03/2026
**Lugar de los hechos:** TAMAULIPAS EL MANTE

| DATOS | |
|---|---|
| Características físicas: | complexion: robusta, cara: redondo, color de la piel: trigueño, cabello: negro corto liso, ojos: cafés pequeños, nariz: recta, boca: mediana |
| Señas particulares: | tatuaje en mano derecha con las letras xo, tatuaje de trebol de cuatro hojas, tatuaje de una sonrisa y las letras jaja, tatuaje en los cuatro dedos diversos tatuajes, tatuaje en el dedo medio el dibujo de una espada, tatuaje en la mano izquierda el numero siete marcado tres veces, tatuaje en el dedo medio una silueta de un fantasma con dos ojos, boca y un punto de nariz, tatuaje en la espalda de dos siluetas de hombre, uno adulto con el nombre de lazaro lara rocha y el numero 1934 y el otro un niño con os numeros 2026 y la leyenda te amo mas alla de la vida porque el amor esta en el alma y el alma nunca muere |
| Prendas de vestir: | SIN DATO |
| Autoridades Competentes: | Autoridad que ingresó el reporte: FISCALÍA GENERAL DE JUSTICIA DEL ESTADO DE TAMAULIPAS. |
| Carpeta de investigación: | FGJT/FEIDDFP/VIC/UE1/00068/2026 |

La información que se visualiza de la persona desaparecida o no localizada, es recibida e integrada por las autoridades de la Federación y de las Entidades Federativas competentes, por lo que cualquier información que se visualice, puede ser con la autoridad de origen.

**Si tienes información que ayude a la localización de alguna Persona Desaparecida o No Localizada, comunicate desde México al número telefónico 800 028 7783 o WhatsApp 55 1309 9024 y proporciona toda la información que tengas.**

Gobierno de México | Gobernación | CNB Comisión Nacional de Búsqueda

# ALERTA NACIONAL



ALERTA NACIONAL

## FICHA DE BÚSQUEDA DE PERSONA DESAPARECIDA

**YULIANA SINAI LUGO CRUZ**
**Folio Único de Identificación**
**FI26-1E2256DB5-C844-41B6-8A62-98A5BD149CF2**

**Edad al momento de la desaparición:** 16 **Edad Actual:** 16
**Lugar de nacimiento:** TAMAULIPAS
**Sexo:** MUJER **Genero:** FEMENINO
**Nacionalidad:** MEXICANA
**¿Habla español?:** SI
**Idioma o lengua indígena:** SIN DATO **Discapacidad:** NO
**Fecha de hechos:** 30/03/2026
**Fecha de percato:** 30/03/2026
**Lugar de los hechos:** TAMAULIPAS CIUDAD MADERO

### DATOS

| | |
|---|---|
| Características físicas: | complexion: mediana, cara: redondo, color de la piel: trigueño, cabello: negro largo ondulado, ojos: negros medianos, nariz: recta, boca: mediana, estatura: 162cm, peso: 65kg |
| Señas particulares: | NINGUNA |
| Prendas de vestir: | blusa, pantiblusa, bluson color: negro, shorts color: negro, tenis color: negro |
| Autoridades Competentes: | Autoridad que ingresó el reporte: FISCALÍA GENERAL DE JUSTICIA DEL ESTADO DE TAMAULIPAS. |
| Carpeta de investigación: | FGJT/FEIDDFP/TAM/UE1/00054/2026 |

La información que se visualiza de la persona desaparecida o no localizada, es recibida e integrada por las autoridades de la Federación y de las Entidades Federativas competentes, por lo que cualquier información que se visualice, puede ser con la autoridad de origen.

**Si tienes información que ayude a la localización de alguna Persona Desaparecida o No Localizada, comunicate desde México al número telefónico 800 028 7783 o WhatsApp 55 1309 9024 y proporciona toda la información que tengas.**

Gobierno de México | Gobernación | CNB COMISIÓN NACIONAL DE BÚSQUEDA

# ALERTA NACIONAL



ALERTA NACIONAL

## FICHA DE BÚSQUEDA DE PERSONA DESAPARECIDA

**CARLOS AARON ALVAREZ HERNANDEZ**
**Folio Único de Identificación**
**FI26-192BEFA42-A82A-4AE4-B4E1-6833D1D03130**

**Edad al momento de la desaparición:** 29 **Edad Actual:** 29
**Lugar de nacimiento:** VERACRUZ
**Sexo:** HOMBRE **Genero:** MASCULINO
**Nacionalidad:** MEXICANA
**¿Habla español?:** SI
**Idioma o lengua indígena:** SIN DATO **Discapacidad:** NO
**Fecha de hechos:** 29/03/2026
**Fecha de percato:** 29/03/2026
**Lugar de los hechos:** VERACRUZ COATZACOALCOS

### DATOS

| | |
|---|---|
| Características físicas: | complexion: delgada, cara: ovalado, color de la piel: blanco, cabello: negro corto liso, ojos: cafés pequeños, nariz: recta, boca: grande, labios: delgados, estatura: 166cm, peso: 70kg |
| Señas particulares: | lunar en forma de punto de color negro cerca del ojo izquierdo |
| Prendas de vestir: | SIN DATO |
| Autoridades Competentes: | Autoridad que ingresó el reporte: FISCALÍA GENERAL DEL ESTADO DE VERACRUZ DE IGNACIO DE LA LLAVE. |
| Carpeta de investigación: | CTZ/FIM/FEADPD/052/2026 |

La información que se visualiza de la persona desaparecida o no localizada, es recibida e integrada por las autoridades de la Federación y de las Entidades Federativas competentes, por lo que cualquier información que se visualice, puede ser con la autoridad de origen.

**Si tienes información que ayude a la localización de alguna Persona Desaparecida o No Localizada, comunicate desde México al número telefónico 800 028 7783 o WhatsApp 55 1309 9024 y proporciona toda la información que tengas.**

Gobierno de México | Gobernación | CNB COMISIÓN NACIONAL DE BÚSQUEDA

# ALERTA NACIONAL



ALERTA NACIONAL

## FICHA DE BÚSQUEDA DE PERSONA DESAPARECIDA

**HUGO FERNANDO TEPACH GONZALEZ**
**Folio Único de Identificación**
**FI26-145AB99DC-AC29-4EFC-A0A8-458CFF83DD6A**

**Edad al momento de la desaparición:** 29 **Edad Actual:** 29
**Lugar de nacimiento:** VERACRUZ
**Sexo:** HOMBRE **Genero:** MASCULINO
**Nacionalidad:** MEXICANA
**¿Habla español?:** SI
**Idioma o lengua indígena:** SIN DATO **Discapacidad:** NO
**Fecha de hechos:** 19/03/2026
**Fecha de percato:** 19/03/2026
**Lugar de los hechos:** VERACRUZ SAN ANDRÉS TUXTLA

### DATOS

| | |
|---|---|
| Características físicas: | complexion: delgada, cabello: negro corto ondulado, ojos: cafés pequeños, nariz: recta, boca: grande, labios: delgados, estatura: 175cm, peso: 78kg |
| Señas particulares: | tatuaje en el brazo izquierdo de un lobo y otros animales, en ese mismo brazo tiene una silueta de dos personas |
| Prendas de vestir: | SIN DATO |
| Autoridades Competentes: | Autoridad que ingresó el reporte: FISCALÍA GENERAL DEL ESTADO DE VERACRUZ DE IGNACIO DE LA LLAVE. |
| Carpeta de investigación: | SAT/FIM/FEADPD/019/2026 |

La información que se visualiza de la persona desaparecida o no localizada, es recibida e integrada por las autoridades de la Federación y de las Entidades Federativas competentes, por lo que cualquier información que se visualice, puede ser con la autoridad de origen.

**Si tienes información que ayude a la localización de alguna Persona Desaparecida o No Localizada, comunicate desde México al número telefónico 800 028 7783 o WhatsApp 55 1309 9024 y proporciona toda la información que tengas.**

Gobierno de México | Gobernación | CNB COMISIÓN NACIONAL DE BÚSQUEDA

# ALERTA NACIONAL




ALERTA NACIONAL

## FICHA DE BÚSQUEDA DE PERSONA DESAPARECIDA

**JOSE ANTONIO SANCHEZ GORDILLO**
**Folio Único de Identificación**
**FI26-186CC37AF-5302-4179-83E1-7DEE61B66444**

**Edad al momento de la desaparición:** 13 **Edad Actual:** 13
**Lugar de nacimiento:** CHIAPAS
**Sexo:** HOMBRE **Genero:** MASCULINO
**Nacionalidad:** MEXICANA
**¿Habla español?:** SI
**Idioma o lengua indígena:** SIN DATO **Discapacidad:** NO
**Fecha de hechos:** 27/03/2026
**Fecha de percato:** 27/03/2026
**Lugar de los hechos:** CHIAPAS TUXTLA GUTIÉRREZ

## DATOS

| | |
|---|---|
| Características físicas: | complexion: delgada, color de la piel: moreno, cabello: negro corto liso, ojos: negros pequeños, nariz: recta, boca: mediana, labios: delgados, estatura: 110cm, peso: 32kg |
| Señas particulares: | cicatriz en la espalda. |
| Prendas de vestir: | SIN DATO |
| Autoridades Competentes: | Autoridad que ingresó el reporte: FISCALÍA GENERAL DEL ESTADO DE CHIAPAS. |
| Carpeta de investigación: | 0101-101-3003-2026 |

La información que se visualiza de la persona desaparecida o no localizada, es recibida e integrada por las autoridades de la Federación y de las Entidades Federativas competentes, por lo que cualquier información que se visualice, puede ser con la autoridad de origen.

**Si tienes información que ayude a la localización de alguna Persona Desaparecida o No Localizada, comunicate desde México al número telefónico 800 028 7783 o WhatsApp 55 1309 9024 y proporciona toda la información que tengas.**

Gobierno de México | Gobernación | CNB COMISIÓN NACIONAL DE BÚSQUEDA

# ALERTA NACIONAL



ALERTA NACIONAL

## FICHA DE BÚSQUEDA DE PERSONA DESAPARECIDA

**SHAMIR RAMON USCANGA**
**Folio Único de Identificación**
**FI26-1883FEDFB-EEF4-4FBC-9A1D-A8D7E5F4592E**

**Edad al momento de la desaparición:** 37 **Edad Actual:** 37
**Lugar de nacimiento:** VERACRUZ
**Sexo:** HOMBRE **Genero:** MASCULINO
**Nacionalidad:** MEXICANA
**¿Habla español?:** SI
**Idioma o lengua indígena:** SIN DATO **Discapacidad:** SI
**Fecha de hechos:** 25/02/2026
**Fecha de percato:** 25/02/2026
**Lugar de los hechos:** VERACRUZ SAN ANDRÉS TUXTLA

### DATOS

| | |
|---|---|
| Características físicas: | complexion: delgada, color de la piel: moreno, cabello: negro corto liso, ojos: cafés grandes, nariz: alomada, boca: mediana, labios: delgados, estatura: 175cm, peso: 90kg |
| Señas particulares: | cicatriz en la frente en forma de v |
| Prendas de vestir: | SIN DATO |
| Autoridades Competentes: | Autoridad que ingresó el reporte: FISCALÍA GENERAL DEL ESTADO DE VERACRUZ DE IGNACIO DE LA LLAVE. |
| Carpeta de investigación: | SAT/FIM/FEADPD/009/2026 |

La información que se visualiza de la persona desaparecida o no localizada, es recibida e integrada por las autoridades de la Federación y de las Entidades Federativas competentes, por lo que cualquier información que se visualice, puede ser con la autoridad de origen.

**Si tienes información que ayude a la localización de alguna Persona Desaparecida o No Localizada, comunicate desde México al número telefónico 800 028 7783 o WhatsApp 55 1309 9024 y proporciona toda la información que tengas.**

Gobierno de México | Gobernación | CNB COMISIÓN NACIONAL DE BÚSQUEDA

# ALERTA NACIONAL



ALERTA NACIONAL

## FICHA DE BÚSQUEDA DE PERSONA DESAPARECIDA

**ALFONSO CRUZ PEREZ**
**Folio Único de Identificación**
**FI26-138A11CC3-8B96-4979-B5A3-80BFA89D61F5**

**Edad al momento de la desaparición:** 46 **Edad Actual:** 48
**Lugar de nacimiento:** CHIAPAS
**Sexo:** HOMBRE **Genero:** MASCULINO
**Nacionalidad:** MEXICANA
**¿Habla español?:** SI
**Idioma o lengua indígena:** SIN DATO **Discapacidad:** SIN DATO
**Fecha de hechos:** 30/07/2024
**Fecha de percato:** 30/07/2024
**Lugar de los hechos:** CHIAPAS YAJALÓN

| DATOS | |
|---|---|
| Características físicas: | complexion: robusta, cara: redondo, color de la piel: moreno, cabello: negro no recuerda ondulado, ojos: cafés medianos, nariz: recta, boca: mediana, labios: delgados, estatura: 170cm, peso: 85kg |
| Señas particulares: | NINGUNA |
| Prendas de vestir: | botas color: cafe, pantalón, playera color: azul marino |
| Autoridades Competentes: | Autoridad que ingresó el reporte: FISCALÍA GENERAL DEL ESTADO DE CHIAPAS. |
| Carpeta de investigación: | R.A. 0263-109-1014-2024 |

La información que se visualiza de la persona desaparecida o no localizada, es recibida e integrada por las autoridades de la Federación y de las Entidades Federativas competentes, por lo que cualquier información que se visualice, puede ser con la autoridad de origen.

**Si tienes información que ayude a la localización de alguna Persona Desaparecida o No Localizada, comunicate desde México al número telefónico 800 028 7783 o WhatsApp 55 1309 9024 y proporciona toda la información que tengas.**

Gobierno de México | Gobernación | CNB COMISIÓN NACIONAL DE BÚSQUEDA

# ALERTA NACIONAL



ALERTA NACIONAL

## FICHA DE BÚSQUEDA DE PERSONA DESAPARECIDA

**CRISTIAN GUSTAVO MEDINA GUTIERREZ**
**Folio Único de Identificación**
**FI26-18C373A57-B867-4E60-8078-D5FA0CE4AFE2**

**Edad al momento de la desaparición:** 41 **Edad Actual:** 41
**Lugar de nacimiento:** NEIVA COLOMBIA
**Sexo:** HOMBRE **Genero:** MASCULINO
**Nacionalidad:** COLOMBIANA
**¿Habla español?:** SI
**Idioma o lengua indígena:** SIN DATO **Discapacidad:** SI
**Fecha de hechos:** 13/03/2026
**Fecha de percato:** 13/03/2026
**Lugar de los hechos:** GUANAJUATO COMONFORT

| DATOS | |
|---|---|
| Características físicas: | complexion: delgada, cara: cuadrado, color de la piel: blanco, cabello: castaño claro corto ondulado, ojos: cafés grandes, nariz: recta, boca: grande, labios: gruesos, estatura: 180cm, peso: 66kg |
| Señas particulares: | en el brazo derecho a la altura del hombro y antes del codo una imagen de la santa muerte a tinta negra y debajo una silueta de una calavera con picos alrededor a tinta negra |
| Prendas de vestir: | SIN DATO |
| Autoridades Competentes: | Autoridad que ingresó el reporte: FISCALÍA GENERAL DEL ESTADO DE GUANAJUATO. |
| Carpeta de investigación: | 34805/2026 |

La información que se visualiza de la persona desaparecida o no localizada, es recibida e integrada por las autoridades de la Federación y de las Entidades Federativas competentes, por lo que cualquier información que se visualice, puede ser con la autoridad de origen.

**Si tienes información que ayude a la localización de alguna Persona Desaparecida o No Localizada, comunicate desde México al número telefónico 800 028 7783 o WhatsApp 55 1309 9024 y proporciona toda la información que tengas.**

Gobierno de México | Gobernación | CNB COMISIÓN NACIONAL DE BÚSQUEDA

# ALERTA NACIONAL



ALERTA NACIONAL

## FICHA DE BÚSQUEDA DE PERSONA DESAPARECIDA

**URIEL DE JESUS HERNANDEZ GUTIERREZ**
**Folio Único de Identificación**
**FI26-1ED5725AB-4381-4CB0-BD01-531F791AC4E1**

**Edad al momento de la desaparición:** 15 **Edad Actual:** 15
**Lugar de nacimiento:** CHIAPAS
**Sexo:** HOMBRE **Genero:** MASCULINO
**Nacionalidad:** MEXICANA
**¿Habla español?:** SI
**Idioma o lengua indígena:** SIN DATO **Discapacidad:** NO
**Fecha de hechos:** 27/03/2026
**Fecha de percato:** 27/03/2026
**Lugar de los hechos:** CHIAPAS TUXTLA GUTIÉRREZ

### DATOS

| | |
|---|---|
| Características físicas: | complexion: robusta, cara: redondo, color de la piel: moreno, cabello: negro corto liso, nariz: achatada, boca: grande, labios: gruesos, estatura: 185cm, peso: 107kg |
| Señas particulares: | lunar color negro atras del cuello. |
| Prendas de vestir: | SIN DATO |
| Autoridades Competentes: | Autoridad que ingresó el reporte: FISCALÍA GENERAL DEL ESTADO DE CHIAPAS. |
| Carpeta de investigación: | 0098-101-3003-2026 |

La información que se visualiza de la persona desaparecida o no localizada, es recibida e integrada por las autoridades de la Federación y de las Entidades Federativas competentes, por lo que cualquier información que se visualice, puede ser con la autoridad de origen.

**Si tienes información que ayude a la localización de alguna Persona Desaparecida o No Localizada, comunicate desde México al número telefónico 800 028 7783 o WhatsApp 55 1309 9024 y proporciona toda la información que tengas.**

Gobierno de México | Gobernación | CNB COMISIÓN NACIONAL DE BÚSQUEDA

# ALERTA NACIONAL




ALERTA NACIONAL

## FICHA DE BÚSQUEDA DE PERSONA DESAPARECIDA

**JESUS ARMANDO RODRIGUEZ BELTRAN**
**Folio Único de Identificación**
**FI26-1D0C25BE8-38F8-448B-A46F-C79A11676ED2**

**Edad al momento de la desaparición:** 56 **Edad Actual:** 56
**Lugar de nacimiento:** SINALOA
**Sexo:** HOMBRE **Genero:** MASCULINO
**Nacionalidad:** MEXICANA
**¿Habla español?:** SI
**Idioma o lengua indígena:** SIN DATO **Discapacidad:** NO
**Fecha de hechos:** 26/03/2026
**Fecha de percato:** 26/03/2026
**Lugar de los hechos:** SINALOA CULIACÁN

### DATOS

| | |
|---|---|
| Características físicas: | complexion: mediana, cara: redondo, color de la piel: moreno, cabello: entrecano largo ondulado, ojos: cafés pequeños, nariz: recta, boca: mediana, labios: delgados, estatura: 170cm, peso: 90kg |
| Señas particulares: | divesos lunares en los brazos |
| Prendas de vestir: | SIN DATO |
| Autoridades Competentes: | Autoridad que ingresó el reporte: COMISIÓN ESTATAL DE BÚSQUEDA DE PERSONAS EN EL ESTADO DE SINALOA. |
| Carpeta de investigación: | CLN / FEDFP / 3820 / 2026 |

La información que se visualiza de la persona desaparecida o no localizada, es recibida e integrada por las autoridades de la Federación y de las Entidades Federativas competentes, por lo que cualquier información que se visualice, puede ser con la autoridad de origen.

**Si tienes información que ayude a la localización de alguna Persona Desaparecida o No Localizada, comunicate desde México al número telefónico 800 028 7783 o WhatsApp 55 1309 9024 y proporciona toda la información que tengas.**

Gobierno de México | Gobernación | CNB COMISIÓN NACIONAL DE BÚSQUEDA

# ALERTA NACIONAL



ALERTA NACIONAL

## FICHA DE BÚSQUEDA DE PERSONA DESAPARECIDA

**JOSE MIGUEL VAZQUEZ CASTRO**
**Folio Único de Identificación**
**FI26-1FE62CEA5-E8A0-4E61-9861-C4459810B9B0**

**Edad al momento de la desaparición:** 19 **Edad Actual:** 19
**Lugar de nacimiento:** VERACRUZ
**Sexo:** HOMBRE **Genero:** MASCULINO
**Nacionalidad:** MEXICANA
**¿Habla español?:** SI
**Idioma o lengua indígena:** SIN DATO **Discapacidad:** NO
**Fecha de hechos:** 29/03/2026
**Fecha de percato:** 29/03/2026
**Lugar de los hechos:** VERACRUZ HUATUSCO

### DATOS

| | |
|---|---|
| Características físicas: | complexion: mediana, color de la piel: moreno, cabello: castaño oscuro corto liso, ojos: cafés medianos, nariz: achatada, boca: mediana, labios: medianos, estatura: 184cm, peso: 75kg |
| Señas particulares: | ninguna |
| Prendas de vestir: | SIN DATO |
| Autoridades Competentes: | Autoridad que ingresó el reporte: FISCALÍA GENERAL DEL ESTADO DE VERACRUZ DE IGNACIO DE LA LLAVE. |
| Carpeta de investigación: | HUA/FIM/FEADPD/007/2026 |

La información que se visualiza de la persona desaparecida o no localizada, es recibida e integrada por las autoridades de la Federación y de las Entidades Federativas competentes, por lo que cualquier información que se visualice, puede ser con la autoridad de origen.

**Si tienes información que ayude a la localización de alguna Persona Desaparecida o No Localizada, comunicate desde México al número telefónico 800 028 7783 o WhatsApp 55 1309 9024 y proporciona toda la información que tengas.**

Gobierno de México | Gobernación Secretaría de Gobernación | CNB Comisión Nacional de Búsqueda

# ALERTA NACIONAL

Gobierno de México | Gobernación | CNB COMISIÓN NACIONAL DE BÚSQUEDA

# ALERTA NACIONAL



ALERTA NACIONAL

## FICHA DE BÚSQUEDA DE PERSONA DESAPARECIDA

**RAUL DE LA CRUZ GUILLEN**
**Folio Único de Identificación**
**FI26-18518BB5C-E848-44A8-AFD2-B7F9E89E4493**

**Edad al momento de la desaparición:** 41 **Edad Actual:** 41
**Lugar de nacimiento:** CHIAPAS
**Sexo:** HOMBRE **Genero:** MASCULINO
**Nacionalidad:** MEXICANA
**¿Habla español?:** SI
**Idioma o lengua indígena:** SIN DATO **Discapacidad:** NO
**Fecha de hechos:** 11/03/2026
**Fecha de percato:** 11/03/2026
**Lugar de los hechos:** CHIAPAS SAN FERNANDO

## DATOS

| | |
|---|---|
| Características físicas: | complexion: delgada, cara: ovalado, color de la piel: moreno, cabello: negro corto ondulado, ojos: cafés medianos, nariz: recta, boca: mediana, labios: delgados |
| Señas particulares: | tatuaje en el brazo derecho de una gargola |
| Prendas de vestir: | SIN DATO |
| Autoridades Competentes: | Autoridad que ingresó el reporte: COMISIÓN ESTATAL DE BÚSQUEDA DE PERSONAS DEL ESTADO DE CHIAPAS. |
| Carpeta de investigación: | 01/CEBP/171/2026 |

La información que se visualiza de la persona desaparecida o no localizada, es recibida e integrada por las autoridades de la Federación y de las Entidades Federativas competentes, por lo que cualquier información que se visualice, puede ser con la autoridad de origen.

**Si tienes información que ayude a la localización de alguna Persona Desaparecida o No Localizada, comunicate desde México al número telefónico 800 028 7783 o WhatsApp 55 1309 9024 y proporciona toda la información que tengas.**

Gobierno de México | Gobernación | CNB COMISIÓN NACIONAL DE BÚSQUEDA

# ALERTA NACIONAL



ALERTA NACIONAL

## FICHA DE BÚSQUEDA DE PERSONA DESAPARECIDA

**VICTOR SEBASTIAN TAPIA GOMEZ**
**Folio Único de Identificación**
**FI26-119F0DFD2-3131-4426-B823-DAD9A9B66EF0**

**Edad al momento de la desaparición:** 16 **Edad Actual:** 16
**Lugar de nacimiento:** MICHOACAN
**Sexo:** HOMBRE **Genero:** MASCULINO
**Nacionalidad:** MEXICANA
**¿Habla español?:** SI
**Idioma o lengua indígena:** SIN DATO **Discapacidad:** NO
**Fecha de hechos:** 21/02/2026
**Fecha de percato:** 22/02/2026
**Lugar de los hechos:** MICHOACAN LÁZARO CÁRDENAS

### DATOS

| | |
|---|---|
| Características físicas: | complexion: robusta, cara: redondo, color de la piel: moreno, cabello: negro corto ondulado, ojos: negros medianos, nariz: recta, boca: mediana, labios: medianos, estatura: 176cm, peso: 100kg |
| Señas particulares: | tatuaje en la cara externa del antebrazo derecho con la figura de una flor , tatauejе en la cara externa del antebrazo derecho con la figura de una cruz |
| Prendas de vestir: | tenis color: negro |
| Autoridades Competentes: | Autoridad que ingresó el reporte: FISCALÍA GENERAL DEL ESTADO DE MICHOACÁN. |
| Carpeta de investigación: | DC01/09/00450/2026 |

La información que se visualiza de la persona desaparecida o no localizada, es recibida e integrada por las autoridades de la Federación y de las Entidades Federativas competentes, por lo que cualquier información que se visualice, puede ser con la autoridad de origen.

**Si tienes información que ayude a la localización de alguna Persona Desaparecida o No Localizada, comunicate desde México al número telefónico 800 028 7783 o WhatsApp 55 1309 9024 y proporciona toda la información que tengas.**

Gobierno de México | Gobernación | CNB COMISIÓN NACIONAL DE BÚSQUEDA

# ALERTA NACIONAL



ALERTA NACIONAL

## FICHA DE BÚSQUEDA DE PERSONA DESAPARECIDA

**KATIA YAJANI ORTIZ GARCIA**
**Folio Único de Identificación**
**FI26-1C917B926-1B9A-491E-9B63-ADCB35365609**

**Edad al momento de la desaparición:** 18 **Edad Actual:** 18
**Lugar de nacimiento:** MICHOACAN
**Sexo:** MUJER **Genero:** FEMENINO
**Nacionalidad:** MEXICANA
**¿Habla español?:** SI
**Idioma o lengua indígena:** SIN DATO **Discapacidad:** NO
**Fecha de hechos:** 19/02/2026
**Fecha de percato:** 21/02/2026
**Lugar de los hechos:** MICHOACAN MÚGICA

### DATOS

| | |
|---|---|
| Características físicas: | complexion: delgada, color de la piel: moreno, ojos: cafés medianos, nariz: recta, boca: mediana, labios: medianos, estatura: 165cm, peso: 45kg |
| Señas particulares: | perforacion en ambas orejas, perforacion en la nariz sel lado izquierdo, perforacion en el ombligo, cicatrices en la mano izquierdo por cortaduras que se provoco |
| Prendas de vestir: | blusa, pantiblusa, bluson, shorts |
| Autoridades Competentes: | Autoridad que ingresó el reporte: FISCALÍA GENERAL DEL ESTADO DE MICHOACÁN. |
| Carpeta de investigación: | DC01/14/00445/2026 |

La información que se visualiza de la persona desaparecida o no localizada, es recibida e integrada por las autoridades de la Federación y de las Entidades Federativas competentes, por lo que cualquier información que se visualice, puede ser con la autoridad de origen.

**Si tienes información que ayude a la localización de alguna Persona Desaparecida o No Localizada, comunicate desde México al número telefónico 800 028 7783 o WhatsApp 55 1309 9024 y proporciona toda la información que tengas.**

Gobierno de México | Gobernación | CNB COMISIÓN NACIONAL DE BÚSQUEDA

# ALERTA NACIONAL



ALERTA NACIONAL

## FICHA DE BÚSQUEDA DE PERSONA DESAPARECIDA

**MOISES PEREZ ORBE**
**Folio Único de Identificación**
**FI26-1D10AB92F-1C18-4191-B733-E26C8D25EF1D**

**Edad al momento de la desaparición:** 19 **Edad Actual:** 19
**Lugar de nacimiento:** MICHOACAN
**Sexo:** HOMBRE **Genero:** MASCULINO
**Nacionalidad:** MEXICANA
**¿Habla español?:** SI
**Idioma o lengua indígena:** SIN DATO **Discapacidad:** NO
**Fecha de hechos:** 21/02/2026
**Fecha de percato:** 21/02/2026
**Lugar de los hechos:** MICHOACAN LÁZARO CÁRDENAS

### DATOS

| | |
|---|---|
| Características físicas: | , cara: redondo, color de la piel: moreno, cabello: negro corto ondulado, ojos: negros medianos, nariz: recta, boca: mediana, labios: medianos, estatura: 176cm, peso: 100kg |
| Señas particulares: | tatuaje en la cara externa del antebrazo derecho con la figura de una flor y una cruz |
| Prendas de vestir: | pantalón color: negro, playera color: rojo, tenis color: negro |
| Autoridades Competentes: | Autoridad que ingresó el reporte: FISCALÍA GENERAL DEL ESTADO DE MICHOACÁN. |
| Carpeta de investigación: | DC01/09/00450/2026 |

La información que se visualiza de la persona desaparecida o no localizada, es recibida e integrada por las autoridades de la Federación y de las Entidades Federativas competentes, por lo que cualquier información que se visualice, puede ser con la autoridad de origen.

**Si tienes información que ayude a la localización de alguna Persona Desaparecida o No Localizada, comunicate desde México al número telefónico 800 028 7783 o WhatsApp 55 1309 9024 y proporciona toda la información que tengas.**

Gobierno de México | Gobernación | CNB COMISIÓN NACIONAL DE BÚSQUEDA

# ALERTA NACIONAL



## FICHA DE BÚSQUEDA DE PERSONA DESAPARECIDA

**ABRAHAM BARRERA DIAZ**
**Folio Único de Identificación**
**FI26-1CB76B691-0C92-4DB4-A126-F5427BBFB49A**

**Edad al momento de la desaparición:** 36 **Edad Actual:** 36
**Lugar de nacimiento:** MICHOACAN
**Sexo:** HOMBRE **Genero:** MASCULINO
**Nacionalidad:** MEXICANA
**¿Habla español?:** SI
**Idioma o lengua indígena:** SIN DATO **Discapacidad:** NO
**Fecha de hechos:** 24/03/2026
**Fecha de percato:** 24/03/2026
**Lugar de los hechos:** MICHOACAN SAHUAYO

| DATOS | |
|---|---|
| Características físicas: | complexion: delgada, color de la piel: moreno, cabello: castaño oscuro corto liso, ojos: cafés grandes, estatura: 160cm, peso: 70kg |
| Señas particulares: | cicatriz en la pierna izquierda de 10 cm aproximadamente |
| Prendas de vestir: | SIN DATO |
| Autoridades Competentes: | Autoridad que ingresó el reporte: FISCALÍA GENERAL DEL ESTADO DE MICHOACÁN. |
| Carpeta de investigación: | FEPD/11774/2026 |

La información que se visualiza de la persona desaparecida o no localizada, es recibida e integrada por las autoridades de la Federación y de las Entidades Federativas competentes, por lo que cualquier información que se visualice, puede ser con la autoridad de origen.

**Si tienes información que ayude a la localización de alguna Persona Desaparecida o No Localizada, comunicate desde México al número telefónico 800 028 7783 o WhatsApp 55 1309 9024 y proporciona toda la información que tengas.**

ALERTA NACIONAL

Gobierno de México | Gobernación | CNB Comisión Nacional de Búsqueda

# ALERTA NACIONAL



ALERTA NACIONAL

## FICHA DE BÚSQUEDA DE PERSONA DESAPARECIDA

**RAMIRO ELISEA BASURTO**
**Folio Único de Identificación**
**FI26-1CCC191DF-7200-48B3-B655-D25D3F4E6DAE**

**Edad al momento de la desaparición:** 46 **Edad Actual:** 46
**Lugar de nacimiento:** MICHOACAN
**Sexo:** HOMBRE **Genero:** MASCULINO
**Nacionalidad:** MEXICANA
**¿Habla español?:** SI
**Idioma o lengua indígena:** SIN DATO **Discapacidad:** SI
**Fecha de hechos:** 24/03/2026
**Fecha de percato:** 24/03/2026
**Lugar de los hechos:** MICHOACAN SAHUAYO

| DATOS | |
|---|---|
| Características físicas: | complexion: delgada, cara: redondo, color de la piel: moreno, cabello: castaño oscuro corto ondulado, ojos: cafés medianos, estatura: 169cm, peso: 74kg |
| Señas particulares: | tatuaje en brazo izquierdo con una especie de trenzado |
| Prendas de vestir: | SIN DATO |
| Autoridades Competentes: | Autoridad que ingresó el reporte: FISCALÍA GENERAL DEL ESTADO DE MICHOACÁN. |
| Carpeta de investigación: | FEPD/11774/2026 |

La información que se visualiza de la persona desaparecida o no localizada, es recibida e integrada por las autoridades de la Federación y de las Entidades Federativas competentes, por lo que cualquier información que se visualice, puede ser con la autoridad de origen.

**Si tienes información que ayude a la localización de alguna Persona Desaparecida o No Localizada, comunicate desde México al número telefónico 800 028 7783 o WhatsApp 55 1309 9024 y proporciona toda la información que tengas.**

Gobierno de México | Gobernación | CNB COMISIÓN NACIONAL DE BÚSQUEDA

# ALERTA NACIONAL



ALERTA NACIONAL

## FICHA DE BÚSQUEDA DE PERSONA DESAPARECIDA

**ROBERTO GUILLEN HERNANDEZ**
**Folio Único de Identificación**
**FI26-140D54E21-DBD6-4E27-A326-5B208798A9FB**

**Edad al momento de la desaparición:** 25 **Edad Actual:** 25
**Lugar de nacimiento:** CHIAPAS
**Sexo:** HOMBRE **Genero:** MASCULINO
**Nacionalidad:** MEXICANA
**¿Habla español?:** SI
**Idioma o lengua indígena:** SIN DATO **Discapacidad:** NO
**Fecha de hechos:** 27/03/2026
**Fecha de percato:** 27/03/2026
**Lugar de los hechos:** CHIAPAS CHILÓN

| DATOS | |
|---|---|
| Características físicas: | complexion: mediana, cara: ovalado, color de la piel: moreno, cabello: negro largo liso, ojos: negros medianos, nariz: achatada, boca: grande, labios: gruesos, estatura: 160cm, peso: 60kg |
| Señas particulares: | cicatriz del lado izquierdo de la frente. |
| Prendas de vestir: | SIN DATO |
| Autoridades Competentes: | Autoridad que ingresó el reporte: FISCALÍA GENERAL DEL ESTADO DE CHIAPAS. |
| Carpeta de investigación: | 0041-031-1013-2026 |

La información que se visualiza de la persona desaparecida o no localizada, es recibida e integrada por las autoridades de la Federación y de las Entidades Federativas competentes, por lo que cualquier información que se visualice, puede ser con la autoridad de origen.

**Si tienes información que ayude a la localización de alguna Persona Desaparecida o No Localizada, comunicate desde México al número telefónico 800 028 7783 o WhatsApp 55 1309 9024 y proporciona toda la información que tengas.**

Gobierno de México | Gobernación | CNB COMISIÓN NACIONAL DE BÚSQUEDA

# ALERTA NACIONAL



ALERTA NACIONAL

## FICHA DE BÚSQUEDA DE PERSONA DESAPARECIDA

**BRAYAN FERNANDO MESA SANTOS**
**Folio Único de Identificación**
**FI26-17192DB07-2033-4EEC-93F9-03E973C10DB2**

**Edad al momento de la desaparición:** 29 **Edad Actual:** 31
**Lugar de nacimiento:** CHIAPAS
**Sexo:** HOMBRE **Genero:** MASCULINO
**Nacionalidad:** MEXICANA
**¿Habla español?:** SI
**Idioma o lengua indígena:** SIN DATO **Discapacidad:** NO
**Fecha de hechos:** 04/03/2024
**Fecha de percato:** 04/03/2024
**Lugar de los hechos:** CHIAPAS PALENQUE

### DATOS

| | |
|---|---|
| Características físicas: | complexion: mediana, cara: cuadrado, color de la piel: moreno, cabello: negro corto liso, ojos: cafés medianos, nariz: achatada, boca: grande, labios: gruesos, estatura: 170cm, peso: 75kg |
| Señas particulares: | cicatriz en el lado izquierdo de la cara., ambas mejillas acne escazo |
| Prendas de vestir: | SIN DATO |
| Autoridades Competentes: | Autoridad que ingresó el reporte: FISCALÍA GENERAL DEL ESTADO DE CHIAPAS. |
| Carpeta de investigación: | 0163-065-0914-2024 |

La información que se visualiza de la persona desaparecida o no localizada, es recibida e integrada por las autoridades de la Federación y de las Entidades Federativas competentes, por lo que cualquier información que se visualice, puede ser con la autoridad de origen.

**Si tienes información que ayude a la localización de alguna Persona Desaparecida o No Localizada, comunicate desde México al número telefónico 800 028 7783 o WhatsApp 55 1309 9024 y proporciona toda la información que tengas.**

Gobierno de México | Gobernación | CNB COMISIÓN NACIONAL DE BÚSQUEDA

# ALERTA NACIONAL

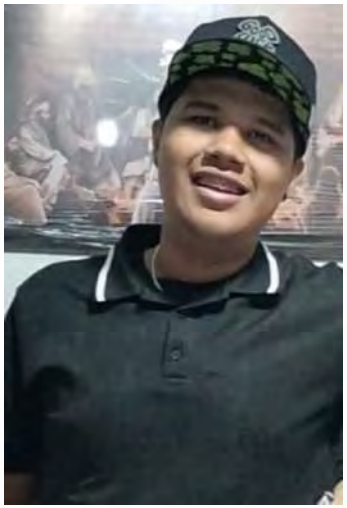

ALERTA NACIONAL

## FICHA DE BÚSQUEDA DE PERSONA DESAPARECIDA

**DARIO ALEXANDER RABELL MARTINEZ**
**Folio Único de Identificación**
**FI26-1F58C0A20-2CE8-445D-99D3-17CA3E1BA3F3**

**Edad al momento de la desaparición:** 15 **Edad Actual:** 15
**Lugar de nacimiento:** GUANAJUATO
**Sexo:** HOMBRE **Genero:** MASCULINO
**Nacionalidad:** MEXICANA
**¿Habla español?:** SI
**Idioma o lengua indígena:** SIN DATO **Discapacidad:** NO
**Fecha de hechos:** 26/03/2026
**Fecha de percato:** 26/03/2026
**Lugar de los hechos:** GUANAJUATO CELAYA

### DATOS

| | |
|---|---|
| Características físicas: | complexion: robusta, cara: redondo, color de la piel: moreno, cabello: negro largo ondulado, ojos: cafés pequeños, nariz: achatada, boca: grande, labios: gruesos, estatura: 181cm, peso: 90kg |
| Señas particulares: | tatuaje en el ante brazo derecho, con el apellido martnez en letras cursivas, en tinta negra |
| Prendas de vestir: | SIN DATO |
| Autoridades Competentes: | Autoridad que ingresó el reporte: FISCALÍA GENERAL DEL ESTADO DE GUANAJUATO. |
| Carpeta de investigación: | 34659/2026 |

La información que se visualiza de la persona desaparecida o no localizada, es recibida e integrada por las autoridades de la Federación y de las Entidades Federativas competentes, por lo que cualquier información que se visualice, puede ser con la autoridad de origen.

**Si tienes información que ayude a la localización de alguna Persona Desaparecida o No Localizada, comunicate desde México al número telefónico 800 028 7783 o WhatsApp 55 1309 9024 y proporciona toda la información que tengas.**

Gobierno de México | Gobernación | CNB COMISIÓN NACIONAL DE BÚSQUEDA

# ALERTA NACIONAL



ALERTA NACIONAL

## FICHA DE BÚSQUEDA DE PERSONA DESAPARECIDA

**HOLGA CRISTINA TOLENTINO HERNANDEZ**
**Folio Único de Identificación**
**FI26-1C6E1A363-FD88-4297-90F2-1F3E042371A7**

**Edad al momento de la desaparición:** 16 **Edad Actual:** 16
**Lugar de nacimiento:** VERACRUZ
**Sexo:** MUJER **Genero:** FEMENINO
**Nacionalidad:** MEXICANA
**¿Habla español?:** SI
**Idioma o lengua indígena:** SIN DATO **Discapacidad:** NO
**Fecha de hechos:** 29/03/2026
**Fecha de percato:** 29/03/2026
**Lugar de los hechos:** VERACRUZ CAZONES

## DATOS

| | |
|---|---|
| Características físicas: | complexion: mediana, color de la piel: moreno, cabello: negro largo liso, nariz: recta, boca: mediana, labios: medianos, estatura: 150cm, peso: 55kg |
| Señas particulares: | tatuaje en tinta negra, de aproximadamente 10 centimetros en muslo de pierna con diseño de tres mariposas y estrellas. |
| Prendas de vestir: | SIN DATO |
| Autoridades Competentes: | Autoridad que ingresó el reporte: FISCALÍA GENERAL DEL ESTADO DE VERACRUZ DE IGNACIO DE LA LLAVE. |
| Carpeta de investigación: | PZR/FIM/FEADPD/034/2026 |

La información que se visualiza de la persona desaparecida o no localizada, es recibida e integrada por las autoridades de la Federación y de las Entidades Federativas competentes, por lo que cualquier información que se visualice, puede ser con la autoridad de origen.

**Si tienes información que ayude a la localización de alguna Persona Desaparecida o No Localizada, comunicate desde México al número telefónico 800 028 7783 o WhatsApp 55 1309 9024 y proporciona toda la información que tengas.**

Gobierno de México | Gobernación | CNB Comisión Nacional de Búsqueda

# ALERTA NACIONAL



ALERTA NACIONAL

## FICHA DE BÚSQUEDA DE PERSONA DESAPARECIDA

**LUIS EDUARDO SAUCEDO MACHUCA**
**Folio Único de Identificación**
**FI26-1F6EDD9BA-8FEC-40A0-92E3-61F0D4257F94**

**Edad al momento de la desaparición:** 27 **Edad Actual:** 27
**Lugar de nacimiento:** SINALOA
**Sexo:** HOMBRE **Genero:** MASCULINO
**Nacionalidad:** MEXICANA
**¿Habla español?:** SI
**Idioma o lengua indígena:** SIN DATO **Discapacidad:** NO
**Fecha de hechos:** 19/03/2026
**Fecha de percato:** 20/03/2026
**Lugar de los hechos:** SINALOA MAZATLÁN

### DATOS

| | |
|---|---|
| Características físicas: | complexion: no recuerda, cara: no recuerda, color de la piel: blanco, cabello: castaño oscuro mediano liso, ojos: cafés medianos, nariz: recta, boca: mediana, labios: delgados, estatura: 168cm, peso: 85kg |
| Señas particulares: | cicatriz ubicada debajo del labio inferior. |
| Prendas de vestir: | SIN DATO |
| Autoridades Competentes: | Autoridad que ingresó el reporte: COMISIÓN ESTATAL DE BÚSQUEDA DE PERSONAS EN EL ESTADO DE SINALOA. |
| Carpeta de investigación: | MAZTL/FEDFP/002802/2026/CI |

La información que se visualiza de la persona desaparecida o no localizada, es recibida e integrada por las autoridades de la Federación y de las Entidades Federativas competentes, por lo que cualquier información que se visualice, puede ser con la autoridad de origen.

**Si tienes información que ayude a la localización de alguna Persona Desaparecida o No Localizada, comunicate desde México al número telefónico 800 028 7783 o WhatsApp 55 1309 9024 y proporciona toda la información que tengas.**

Gobierno de México | Gobernación | CNB COMISIÓN NACIONAL DE BÚSQUEDA

# ALERTA NACIONAL



ALERTA NACIONAL

## FICHA DE BÚSQUEDA DE PERSONA DESAPARECIDA

**LUIS HERNAN DE PAZ CASTAÑEDA**
**Folio Único de Identificación**
**FI26-1750F27D7-169B-45DA-B245-C03AB4699BFE**

**Edad al momento de la desaparición:** 29 **Edad Actual:** 29
**Lugar de nacimiento:** CHIAPAS
**Sexo:** HOMBRE **Genero:** MASCULINO
**Nacionalidad:** MEXICANA
**¿Habla español?:** SI
**Idioma o lengua indígena:** SIN DATO **Discapacidad:** NO
**Fecha de hechos:** 15/03/2026
**Fecha de percato:** 15/03/2026
**Lugar de los hechos:** CHIAPAS PIJIJIAPAN

### DATOS

| | |
|---|---|
| Características físicas: | complexion: robusta, cara: redondo, color de la piel: blanco, cabello: negro corto liso, ojos: cafés medianos, nariz: achatada, boca: mediana, labios: gruesos, estatura: 175cm, peso: 102kg |
| Señas particulares: | tatuaje en la espalda un murcielago. |
| Prendas de vestir: | SIN DATO |
| Autoridades Competentes: | Autoridad que ingresó el reporte: FISCALÍA GENERAL DEL ESTADO DE CHIAPAS. |
| Carpeta de investigación: | 0050-069-0717-2026 |

La información que se visualiza de la persona desaparecida o no localizada, es recibida e integrada por las autoridades de la Federación y de las Entidades Federativas competentes, por lo que cualquier información que se visualice, puede ser con la autoridad de origen.

**Si tienes información que ayude a la localización de alguna Persona Desaparecida o No Localizada, comunicate desde México al número telefónico 800 028 7783 o WhatsApp 55 1309 9024 y proporciona toda la información que tengas.**

Gobierno de México | Gobernación | CNB Comisión Nacional de Búsqueda

# ALERTA NACIONAL



ALERTA NACIONAL

## FICHA DE BÚSQUEDA DE PERSONA DESAPARECIDA

**KARLA SANTIAGO GOMEZ**
**Folio Único de Identificación**
**FI26-191865D6F-788E-4801-A84C-92994B91CF62**

**Edad al momento de la desaparición:** 33 **Edad Actual:** 33
**Lugar de nacimiento:** TAMAULIPAS
**Sexo:** MUJER **Genero:** FEMENINO
**Nacionalidad:** MEXICANA
**¿Habla español?:** SI
**Idioma o lengua indígena:** SIN DATO **Discapacidad:** NO
**Fecha de hechos:** 24/03/2026
**Fecha de percato:** 24/03/2026
**Lugar de los hechos:** TAMAULIPAS REYNOSA

### DATOS

| | |
|---|---|
| Características físicas: | complexion: robusta, cara: ovalado, color de la piel: blanco, cabello: castaño oscuro largo ondulado, ojos: cafés medianos, nariz: achatada, boca: mediana, estatura: 163cm, peso: 70kg |
| Señas particulares: | tatuaje en la mano derecha con la leyenda jorge |
| Prendas de vestir: | SIN DATO |
| Autoridades Competentes: | Autoridad que ingresó el reporte: FISCALÍA GENERAL DE JUSTICIA DEL ESTADO DE TAMAULIPAS. |
| Carpeta de investigación: | FGJT/FEIDDFP/REY/UE1/00093/2026 |

La información que se visualiza de la persona desaparecida o no localizada, es recibida e integrada por las autoridades de la Federación y de las Entidades Federativas competentes, por lo que cualquier información que se visualice, puede ser con la autoridad de origen.

**Si tienes información que ayude a la localización de alguna Persona Desaparecida o No Localizada, comunicate desde México al número telefónico 800 028 7783 o WhatsApp 55 1309 9024 y proporciona toda la información que tengas.**

Gobierno de México | Gobernación | CNB Comisión Nacional de Búsqueda

# ALERTA NACIONAL

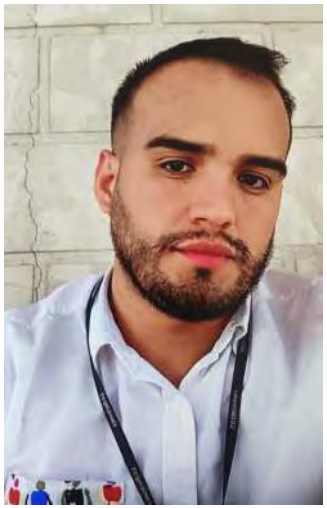

ALERTA NACIONAL

## FICHA DE BÚSQUEDA DE PERSONA DESAPARECIDA

**JESUS LOPEZ MELENDEZ**
**Folio Único de Identificación**
**FI26-175BE60C4-DC4E-4881-AB58-00949D511B88**

**Edad al momento de la desaparición:** 28 **Edad Actual:** 28
**Lugar de nacimiento:** TAMAULIPAS
**Sexo:** HOMBRE **Genero:** MASCULINO
**Nacionalidad:** MEXICANA
**¿Habla español?:** SI
**Idioma o lengua indígena:** SIN DATO **Discapacidad:** NO
**Fecha de hechos:** 25/03/2026
**Fecha de percato:** 25/03/2026
**Lugar de los hechos:** TAMAULIPAS REYNOSA

### DATOS

| | |
|---|---|
| Características físicas: | complexion: mediana, cara: ovalado, color de la piel: moreno, cabello: negro corto liso, ojos: cafés medianos, nariz: recta, boca: mediana |
| Señas particulares: | tatuaje de la imagen de un unicornio del lado izquierdo del cuello, tatuaje de un sol en una de sus muñecas |
| Prendas de vestir: | pantalón color: azul, playera color: verde, zapatos color: cafe |
| Autoridades Competentes: | Autoridad que ingresó el reporte: FISCALÍA GENERAL DE JUSTICIA DEL ESTADO DE TAMAULIPAS. |
| Carpeta de investigación: | FGJT/FEIDDFP/REY/UE1/00094/2026 |

La información que se visualiza de la persona desaparecida o no localizada, es recibida e integrada por las autoridades de la Federación y de las Entidades Federativas competentes, por lo que cualquier información que se visualice, puede ser con la autoridad de origen.

**Si tienes información que ayude a la localización de alguna Persona Desaparecida o No Localizada, comunicate desde México al número telefónico 800 028 7783 o WhatsApp 55 1309 9024 y proporciona toda la información que tengas.**

Gobierno de México | Gobernación | CNB COMISIÓN NACIONAL DE BÚSQUEDA

# ALERTA NACIONAL



ALERTA NACIONAL

## FICHA DE BÚSQUEDA DE PERSONA DESAPARECIDA

**IVAN TALAVERA DIAZ**
**Folio Único de Identificación**
**FI26-1CC102404-EE20-425F-B07D-E931D887AB48**

**Edad al momento de la desaparición:** 24 **Edad Actual:** 24
**Lugar de nacimiento:** JALISCO
**Sexo:** HOMBRE **Genero:** MASCULINO
**Nacionalidad:** MEXICANA
**¿Habla español?:** SI
**Idioma o lengua indígena:** SIN DATO **Discapacidad:** NO
**Fecha de hechos:** 03/03/2026
**Fecha de percato:** 03/03/2026
**Lugar de los hechos:** JALISCO ZAPOPAN

### DATOS

| | |
|---|---|
| Características físicas: | complexion: delgada, cara: ovalado, color de la piel: moreno, ojos: miel medianos, nariz: achatada, boca: mediana, labios: medianos, estatura: 165cm, peso: 70kg |
| Señas particulares: | sobresale un hueso del hombro |
| Prendas de vestir: | SIN DATO |
| Autoridades Competentes: | Autoridad que ingresó el reporte: FISCALÍA GENERAL DEL ESTADO DE JALISCO. |
| Carpeta de investigación: | 14435/2026 |

La información que se visualiza de la persona desaparecida o no localizada, es recibida e integrada por las autoridades de la Federación y de las Entidades Federativas competentes, por lo que cualquier información que se visualice, puede ser con la autoridad de origen.

**Si tienes información que ayude a la localización de alguna Persona Desaparecida o No Localizada, comunicate desde México al número telefónico 800 028 7783 o WhatsApp 55 1309 9024 y proporciona toda la información que tengas.**

Gobierno de México | Gobernación | CNB COMISIÓN NACIONAL DE BÚSQUEDA

# ALERTA NACIONAL



ALERTA NACIONAL

## FICHA DE BÚSQUEDA DE PERSONA DESAPARECIDA

**EVER ARIEL LOPEZ LARA**
**Folio Único de Identificación**
**FI26-1C4224531-CFC9-480D-AC70-AA8A06C2BF84**

**Edad al momento de la desaparición:** 27 **Edad Actual:** 27
**Lugar de nacimiento:** TAMAULIPAS
**Sexo:** HOMBRE **Genero:** MASCULINO
**Nacionalidad:** MEXICANA
**¿Habla español?:** SI
**Idioma o lengua indígena:** SIN DATO **Discapacidad:** NO
**Fecha de hechos:** 25/03/2026
**Fecha de percato:** 25/03/2026
**Lugar de los hechos:** TAMAULIPAS REYNOSA

### DATOS

| | |
|---|---|
| Características físicas: | complexion: delgada, cara: ovalado, color de la piel: trigueño, cabello: negro corto liso, ojos: cafés medianos, nariz: recta, boca: pequeña, labios: delgados |
| Señas particulares: | tatuaje de la imagen de un san judas en una de sus pantorrillas, tatuaje en el antebrazo izquierdo parte externa con leyenda carla |
| Prendas de vestir: | camisa color: gris, pants color: negro, tenis color: blanco |
| Autoridades Competentes: | Autoridad que ingresó el reporte: FISCALÍA GENERAL DE JUSTICIA DEL ESTADO DE TAMAULIPAS. |
| Carpeta de investigación: | FGJT/FEIDDFP/REY/UE1/00095/2026 |

La información que se visualiza de la persona desaparecida o no localizada, es recibida e integrada por las autoridades de la Federación y de las Entidades Federativas competentes, por lo que cualquier información que se visualice, puede ser con la autoridad de origen.

**Si tienes información que ayude a la localización de alguna Persona Desaparecida o No Localizada, comunicate desde México al número telefónico 800 028 7783 o WhatsApp 55 1309 9024 y proporciona toda la información que tengas.**

Gobierno de México | Gobernación | CNB Comisión Nacional de Búsqueda

# ALERTA NACIONAL



ALERTA NACIONAL

## FICHA DE BÚSQUEDA DE PERSONA DESAPARECIDA

**JORGE SAUL ALBERTO LEDEZMA RIVERA**
**Folio Único de Identificación**
**FI26-1200E2DFB-E92B-4605-AABB-4ED5C5931E69**

**Edad al momento de la desaparición:** 21 **Edad Actual:** 21
**Lugar de nacimiento:** SINALOA
**Sexo:** HOMBRE **Genero:** MASCULINO
**Nacionalidad:** MEXICANA
**¿Habla español?:** SI
**Idioma o lengua indígena:** SIN DATO **Discapacidad:** NO
**Fecha de hechos:** 13/03/2026
**Fecha de percato:** 13/03/2026
**Lugar de los hechos:** SINALOA MAZATLÁN

| DATOS | |
|---|---|
| Características físicas: | complexion: delgada, cara: ovalado, color de la piel: moreno, cabello: negro corto ondulado, ojos: cafés pequeños, nariz: recta, boca: pequeña, labios: delgados, estatura: 175cm, peso: 75kg |
| Señas particulares: | cicatriz quirurgica en codo izquierdo |
| Prendas de vestir: | pantalón color: negro |
| Autoridades Competentes: | Autoridad que ingresó el reporte: FISCALÍA GENERAL DEL ESTADO DE SINALOA. |
| Carpeta de investigación: | MAZTL/FEDFP/2747/2026/CI |

La información que se visualiza de la persona desaparecida o no localizada, es recibida e integrada por las autoridades de la Federación y de las Entidades Federativas competentes, por lo que cualquier información que se visualice, puede ser con la autoridad de origen.

**Si tienes información que ayude a la localización de alguna Persona Desaparecida o No Localizada, comunicate desde México al número telefónico 800 028 7783 o WhatsApp 55 1309 9024 y proporciona toda la información que tengas.**

Gobierno de México | Gobernación | CNB COMISIÓN NACIONAL DE BÚSQUEDA

# ALERTA NACIONAL



ALERTA NACIONAL

## FICHA DE BÚSQUEDA DE PERSONA DESAPARECIDA

**CESAR BENAVIDES GUERRA**
**Folio Único de Identificación**
**FI26-1AEA57C7B-39DC-42F8-AD44-72723EEF142B**

**Edad al momento de la desaparición:** 33 **Edad Actual:** 33
**Lugar de nacimiento:** VERACRUZ
**Sexo:** HOMBRE **Genero:** MASCULINO
**Nacionalidad:** MEXICANA
**¿Habla español?:** SIN DATO
**Idioma o lengua indígena:** SIN DATO **Discapacidad:** NO
**Fecha de hechos:** 05/03/2026
**Fecha de percato:** 05/03/2026
**Lugar de los hechos:** VERACRUZ TLAPACOYAN

### DATOS

| | |
|---|---|
| Características físicas: | complexion: mediana, color de la piel: moreno, cabello: negro mediano liso, ojos: cafés medianos, nariz: recta, boca: pequeña, labios: delgados, estatura: 159cm, peso: 65kg |
| Señas particulares: | cicatriz antigua e perforacion en oreja derecha |
| Prendas de vestir: | SIN DATO |
| Autoridades Competentes: | Autoridad que ingresó el reporte: FISCALÍA GENERAL DEL ESTADO DE VERACRUZ DE IGNACIO DE LA LLAVE. |
| Carpeta de investigación: | MTZ/FIM/FEADPD/013/2026 |

La información que se visualiza de la persona desaparecida o no localizada, es recibida e integrada por las autoridades de la Federación y de las Entidades Federativas competentes, por lo que cualquier información que se visualice, puede ser con la autoridad de origen.

**Si tienes información que ayude a la localización de alguna Persona Desaparecida o No Localizada, comunicate desde México al número telefónico 800 028 7783 o WhatsApp 55 1309 9024 y proporciona toda la información que tengas.**

Gobierno de México | Gobernación | CNB COMISIÓN NACIONAL DE BÚSQUEDA

# ALERTA NACIONAL



ALERTA NACIONAL

## FICHA DE BÚSQUEDA DE PERSONA DESAPARECIDA

**MARIA FERNANDA FONSECA CEJA**
**Folio Único de Identificación**
**FI26-1E37E8783-8418-4FC5-99BA-9DC71AD63F31**

**Edad al momento de la desaparición:** 19 **Edad Actual:** 19
**Lugar de nacimiento:** MICHOACAN
**Sexo:** MUJER **Genero:** FEMENINO
**Nacionalidad:** MEXICANA
**¿Habla español?:** SI
**Idioma o lengua indígena:** SIN DATO **Discapacidad:** NO
**Fecha de hechos:** 23/03/2026
**Fecha de percato:** 23/03/2026
**Lugar de los hechos:** MICHOACAN MORELIA

## DATOS

| | |
|---|---|
| Características físicas: | complexion: delgada, cara: ovalado, color de la piel: moreno, ojos: cafés medianos, estatura: 155cm, peso: 55kg |
| Señas particulares: | lunar color negro en la parte superior izquierda del labio, tatuaje con la leyenda 2007 en el centro del cuello, tatuaje en el centro del pecho con la figura de una araña, tatuaje en el mislo drecho con la figura de la santa muerte |
| Prendas de vestir: | SIN DATO |
| Autoridades Competentes: | Autoridad que ingresó el reporte: FISCALÍA GENERAL DEL ESTADO DE MICHOACÁN. |
| Carpeta de investigación: | FEPD/11494/2026 |

La información que se visualiza de la persona desaparecida o no localizada, es recibida e integrada por las autoridades de la Federación y de las Entidades Federativas competentes, por lo que cualquier información que se visualice, puede ser con la autoridad de origen.

**Si tienes información que ayude a la localización de alguna Persona Desaparecida o No Localizada, comunicate desde México al número telefónico 800 028 7783 o WhatsApp 55 1309 9024 y proporciona toda la información que tengas.**

Gobierno de México | Gobernación | CNB Comisión Nacional de Búsqueda

# ALERTA NACIONAL



ALERTA NACIONAL

## FICHA DE BÚSQUEDA DE PERSONA DESAPARECIDA

**CRUZ GIOVANNI NARCISO RIOS**
**Folio Único de Identificación**
**FI26-1D2FB1819-C48D-4FBB-A712-D7333B1B360B**

**Edad al momento de la desaparición:** 35 **Edad Actual:** 35
**Lugar de nacimiento:** BAJA CALIFORNIA SUR
**Sexo:** HOMBRE **Genero:** MASCULINO
**Nacionalidad:** MEXICANA
**¿Habla español?:** SI
**Idioma o lengua indígena:** SIN DATO **Discapacidad:** NO
**Fecha de hechos:** 28/02/2026
**Fecha de percato:** 28/02/2026
**Lugar de los hechos:** BAJA CALIFORNIA SUR LOS CABOS

### DATOS

| | |
|---|---|
| Características físicas: | complexion: robusta, cara: ovalado, color de la piel: moreno, cabello: negro corto liso, ojos: cafés pequeños, nariz: desv. izquierda, boca: grande, labios: gruesos, estatura: 180cm, peso: 100kg |
| Señas particulares: | cicatriz en area del omblio de 5 cm aprox. |
| Prendas de vestir: | SIN DATO |
| Autoridades Competentes: | Autoridad que ingresó el reporte: COMISIÓN ESTATAL DE BÚSQUEDA DE PERSONAS DEL ESTADO DE BAJA CALIFORNIA SUR. |
| Carpeta de investigación: | CSL/1145/2026/NUC |

La información que se visualiza de la persona desaparecida o no localizada, es recibida e integrada por las autoridades de la Federación y de las Entidades Federativas competentes, por lo que cualquier información que se visualice, puede ser con la autoridad de origen.

**Si tienes información que ayude a la localización de alguna Persona Desaparecida o No Localizada, comunicate desde México al número telefónico 800 028 7783 o WhatsApp 55 1309 9024 y proporciona toda la información que tengas.**

Gobierno de México | Gobernación | CNB Comisión Nacional de Búsqueda

# ALERTA NACIONAL

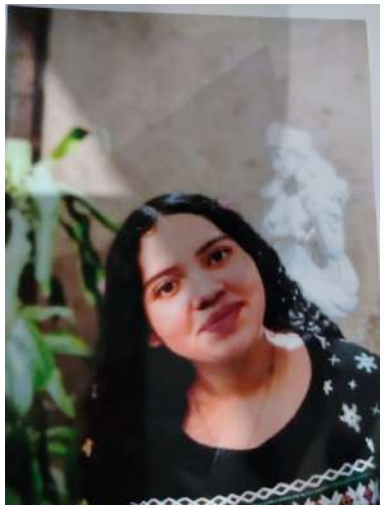

ALERTA NACIONAL

## FICHA DE BÚSQUEDA DE PERSONA DESAPARECIDA

**KENYA CANIZAL PEREZ**
**Folio Único de Identificación**
**FI26-1F7380A91-7E57-4920-90BC-6430760A6D23**

**Edad al momento de la desaparición:** 14 **Edad Actual:** 14
**Lugar de nacimiento:** HIDALGO
**Sexo:** MUJER **Genero:** FEMENINO
**Nacionalidad:** MEXICANA
**¿Habla español?:** SI
**Idioma o lengua indígena:** SIN DATO **Discapacidad:** NO
**Fecha de hechos:** 26/03/2026
**Fecha de percato:** 27/03/2026
**Lugar de los hechos:** HIDALGO MINERAL DE LA REFORMA

### DATOS

| | |
|---|---|
| Características físicas: | complexion: mediana, cara: redondo, color de la piel: blanco, ojos: cafés grandes, boca: grande, labios: gruesos, estatura: 155cm, peso: 60kg |
| Señas particulares: | en la frente del lado izquierdo, en forma de linea vertical de aproximadamente dos centimetros |
| Prendas de vestir: | SIN DATO |
| Autoridades Competentes: | Autoridad que ingresó el reporte: PROCURADURÍA GENERAL DE JUSTICIA DEL ESTADO DE HIDALGO. |
| Carpeta de investigación: | 12-2026-03943 |

La información que se visualiza de la persona desaparecida o no localizada, es recibida e integrada por las autoridades de la Federación y de las Entidades Federativas competentes, por lo que cualquier información que se visualice, puede ser con la autoridad de origen.

**Si tienes información que ayude a la localización de alguna Persona Desaparecida o No Localizada, comunicate desde México al número telefónico 800 028 7783 o WhatsApp 55 1309 9024 y proporciona toda la información que tengas.**

Gobierno de México | Gobernación | CNB Comisión Nacional de Búsqueda

# ALERTA NACIONAL



## FICHA DE BÚSQUEDA DE PERSONA DESAPARECIDA

**ELIZABETH RUIZ HERNANDEZ**
**Folio Único de Identificación**
**FI26-16A755E15-A805-45B6-AA18-0113A5F97663**

**Edad al momento de la desaparición:** 17 **Edad Actual:** 17
**Lugar de nacimiento:** CHIAPAS
**Sexo:** MUJER **Genero:** FEMENINO
**Nacionalidad:** MEXICANA
**¿Habla español?:** SI
**Idioma o lengua indígena:** SIN DATO **Discapacidad:** NO
**Fecha de hechos:** 20/03/2026
**Fecha de percato:** 20/03/2026
**Lugar de los hechos:** CHIAPAS TUXTLA GUTIÉRREZ

### DATOS

| | |
|---|---|
| Características físicas: | complexion: robusta, color de la piel: moreno, cabello: castaño oscuro corto ondulado, nariz: alomada, boca: pequeña, labios: delgados, estatura: 150cm, peso: 48kg |
| Señas particulares: | NINGUNA |
| Prendas de vestir: | SIN DATO |
| Autoridades Competentes: | Autoridad que ingresó el reporte: FISCALÍA GENERAL DEL ESTADO DE CHIAPAS. |
| Carpeta de investigación: | 0086-101-3003-2026 |

La información que se visualiza de la persona desaparecida o no localizada, es recibida e integrada por las autoridades de la Federación y de las Entidades Federativas competentes, por lo que cualquier información que se visualice, puede ser con la autoridad de origen.

**Si tienes información que ayude a la localización de alguna Persona Desaparecida o No Localizada, comunicate desde México al número telefónico 800 028 7783 o WhatsApp 55 1309 9024 y proporciona toda la información que tengas.**

ALERTA NACIONAL

Gobierno de México | Gobernación | CNB COMISIÓN NACIONAL DE BÚSQUEDA

# ALERTA NACIONAL



## FICHA DE BÚSQUEDA DE PERSONA DESAPARECIDA

**EDSON ZAID MUÑOZ MONSIVAIS**
**Folio Único de Identificación**
**FI26-1F035F2E6-3BB1-47E2-847C-A1FF3D792697**

**Edad al momento de la desaparición:** 18 **Edad Actual:** 19
**Lugar de nacimiento:** ZACATECAS
**Sexo:** HOMBRE **Genero:** MASCULINO
**Nacionalidad:** MEXICANA
**¿Habla español?:** SI
**Idioma o lengua indígena:** SIN DATO **Discapacidad:** SI
**Fecha de hechos:** 26/03/2026
**Fecha de percato:** 26/03/2026
**Lugar de los hechos:** ZACATECAS ZACATECAS

| DATOS | |
|---|---|
| Características físicas: | complexion: delgada, cara: ovalado, cabello: negro largo ondulado, ojos: negros grandes, nariz: achatada, boca: mediana, labios: delgados, estatura: 173cm, peso: 65kg |
| Señas particulares: | en uno de los brazos la imagen de hojas y en el otro la imagen de la santa muerte y el nombre nicole |
| Prendas de vestir: | sudadera color: negro |
| Autoridades Competentes: | Autoridad que ingresó el reporte: FISCALÍA GENERAL DE JUSTICIA DEL ESTADO DE ZACATECAS. |
| Carpeta de investigación: | FGJEZ/FEDFPDCP-ZAC/3023/2026-3 |

La información que se visualiza de la persona desaparecida o no localizada, es recibida e integrada por las autoridades de la Federación y de las Entidades Federativas competentes, por lo que cualquier información que se visualice, puede ser con la autoridad de origen.

**Si tienes información que ayude a la localización de alguna Persona Desaparecida o No Localizada, comunicate desde México al número telefónico 800 028 7783 o WhatsApp 55 1309 9024 y proporciona toda la información que tengas.**

ALERTA NACIONAL

Gobierno de México | Gobernación | CNB Comisión Nacional de Búsqueda

# ALERTA NACIONAL



ALERTA NACIONAL

## FICHA DE BÚSQUEDA DE PERSONA DESAPARECIDA

**JUAN CARLOS ROMERO VILLARREAL**
**Folio Único de Identificación**
**FI26-1BC3DD4DE-E2BC-4E6B-AADA-F0A7441284EB**

**Edad al momento de la desaparición:** 36 **Edad Actual:** 36
**Lugar de nacimiento:** CHIAPAS
**Sexo:** HOMBRE **Genero:** MASCULINO
**Nacionalidad:** MEXICANA
**¿Habla español?:** SI
**Idioma o lengua indígena:** SIN DATO **Discapacidad:** NO
**Fecha de hechos:** 21/02/2026
**Fecha de percato:** 21/02/2026
**Lugar de los hechos:** CHIAPAS MAPASTEPEC

| DATOS | |
|---|---|
| Características físicas: | complexion: delgada, color de la piel: moreno, cabello: negro corto liso, ojos: cafés grandes, nariz: recta, boca: mediana, labios: medianos, estatura: 165cm, peso: 60kg |
| Señas particulares: | tatuaje en la espalda dos payasos con lagrimas. |
| Prendas de vestir: | SIN DATO |
| Autoridades Competentes: | Autoridad que ingresó el reporte: FISCALÍA GENERAL DEL ESTADO DE CHIAPAS. |
| Carpeta de investigación: | 0099-051-0716-2026 |

La información que se visualiza de la persona desaparecida o no localizada, es recibida e integrada por las autoridades de la Federación y de las Entidades Federativas competentes, por lo que cualquier información que se visualice, puede ser con la autoridad de origen.

**Si tienes información que ayude a la localización de alguna Persona Desaparecida o No Localizada, comunicate desde México al número telefónico 800 028 7783 o WhatsApp 55 1309 9024 y proporciona toda la información que tengas.**

Gobierno de México | Gobernación | CNB Comisión Nacional de Búsqueda

# ALERTA NACIONAL



ALERTA NACIONAL

## FICHA DE BÚSQUEDA DE PERSONA DESAPARECIDA

**PAOLA JIMENEZ OCAMPO**
**Folio Único de Identificación**
**FI26-1C62A49FB-2BB4-4DE0-9E0F-B606FD7B8944**

**Edad al momento de la desaparición:** 22 **Edad Actual:** 22
**Lugar de nacimiento:** CHIAPAS
**Sexo:** MUJER **Genero:** FEMENINO
**Nacionalidad:** MEXICANA
**¿Habla español?:** SI
**Idioma o lengua indígena:** SIN DATO **Discapacidad:** NO
**Fecha de hechos:** 28/03/2026
**Fecha de percato:** 28/03/2026
**Lugar de los hechos:** CHIAPAS TUXTLA GUTIÉRREZ

### DATOS

| | |
|---|---|
| Características físicas: | complexion: delgada, cara: ovalado, color de la piel: moreno, cabello: negro largo liso, nariz: achatada, boca: mediana, labios: delgados, estatura: 157cm, peso: 59kg |
| Señas particulares: | pecas en el rostro. |
| Prendas de vestir: | SIN DATO |
| Autoridades Competentes: | Autoridad que ingresó el reporte: FISCALÍA GENERAL DEL ESTADO DE CHIAPAS. |
| Carpeta de investigación: | 0097-101-3003-2026 |

La información que se visualiza de la persona desaparecida o no localizada, es recibida e integrada por las autoridades de la Federación y de las Entidades Federativas competentes, por lo que cualquier información que se visualice, puede ser con la autoridad de origen.

**Si tienes información que ayude a la localización de alguna Persona Desaparecida o No Localizada, comunicate desde México al número telefónico 800 028 7783 o WhatsApp 55 1309 9024 y proporciona toda la información que tengas.**

Gobierno de México | Gobernación | CNB Comisión Nacional de Búsqueda

# ALERTA NACIONAL



## FICHA DE BÚSQUEDA DE PERSONA DESAPARECIDA

**LUCIA JIMENEZ OCAMPO**
**Folio Único de Identificación**
**FI26-1E8E328EE-0649-40A5-BE6B-62CB3EFB6ABF**

**Edad al momento de la desaparición:** 20 **Edad Actual:** 20
**Lugar de nacimiento:** CHIAPAS
**Sexo:** MUJER **Genero:** FEMENINO
**Nacionalidad:** MEXICANA
**¿Habla español?:** SI
**Idioma o lengua indígena:** SIN DATO **Discapacidad:** SI
**Fecha de hechos:** 28/03/2026
**Fecha de percato:** 28/03/2026
**Lugar de los hechos:** CHIAPAS TUXTLA GUTIÉRREZ

### DATOS

| | |
|---|---|
| Características físicas: | complexion: delgada, cara: ovalado, color de la piel: moreno, cabello: negro largo liso, nariz: recta, boca: grande, labios: delgados, estatura: 150cm, peso: 55kg |
| Señas particulares: | padecimiento de retraso mental. |
| Prendas de vestir: | SIN DATO |
| Autoridades Competentes: | Autoridad que ingresó el reporte: FISCALÍA GENERAL DEL ESTADO DE CHIAPAS. |
| Carpeta de investigación: | 0097-101-3003-2026 |

La información que se visualiza de la persona desaparecida o no localizada, es recibida e integrada por las autoridades de la Federación y de las Entidades Federativas competentes, por lo que cualquier información que se visualice, puede ser con la autoridad de origen.

**Si tienes información que ayude a la localización de alguna Persona Desaparecida o No Localizada, comunicate desde México al número telefónico 800 028 7783 o WhatsApp 55 1309 9024 y proporciona toda la información que tengas.**

ALERTA NACIONAL

Gobierno de México | Gobernación | CNB COMISIÓN NACIONAL DE BÚSQUEDA

# ALERTA NACIONAL



ALERTA NACIONAL

## FICHA DE BÚSQUEDA DE PERSONA DESAPARECIDA

**MARIA FERNANDA CRUZ LOPEZ**
**Folio Único de Identificación**
**FI26-174A55DBB-6A42-4F74-AC9D-5B7E4B192946**

**Edad al momento de la desaparición:** 16 **Edad Actual:** 16
**Lugar de nacimiento:** CHIAPAS
**Sexo:** MUJER **Genero:** FEMENINO
**Nacionalidad:** MEXICANA
**¿Habla español?:** SI
**Idioma o lengua indígena:** SIN DATO **Discapacidad:** NO
**Fecha de hechos:** 28/03/2026
**Fecha de percato:** 28/03/2026
**Lugar de los hechos:** CHIAPAS TUXTLA GUTIÉRREZ

### DATOS

| | |
|---|---|
| Características físicas: | complexion: mediana, cara: redondo, color de la piel: moreno, cabello: negro mediano ondulado, nariz: achatada, boca: grande, labios: gruesos, estatura: 157cm, peso: 62kg |
| Señas particulares: | NINGUNA |
| Prendas de vestir: | SIN DATO |
| Autoridades Competentes: | Autoridad que ingresó el reporte: FISCALÍA GENERAL DEL ESTADO DE CHIAPAS. |
| Carpeta de investigación: | 0097-101-3003-2026 |

La información que se visualiza de la persona desaparecida o no localizada, es recibida e integrada por las autoridades de la Federación y de las Entidades Federativas competentes, por lo que cualquier información que se visualice, puede ser con la autoridad de origen.

**Si tienes información que ayude a la localización de alguna Persona Desaparecida o No Localizada, comunicate desde México al número telefónico 800 028 7783 o WhatsApp 55 1309 9024 y proporciona toda la información que tengas.**

Gobierno de México | Gobernación Secretaría de Gobernación | CNB Comisión Nacional de Búsqueda

# ALERTA NACIONAL



## FICHA DE BÚSQUEDA DE PERSONA DESAPARECIDA

**FRANCISCO JAVIER CARLOS CARRILLO**
**Folio Único de Identificación**
**FI26-11182B628-8FBF-43FC-9A99-798BC8905AE3**

**Edad al momento de la desaparición:** 19 **Edad Actual:** 19
**Lugar de nacimiento:** JALISCO
**Sexo:** HOMBRE **Genero:** MASCULINO
**Nacionalidad:** MEXICANA
**¿Habla español?:** SI
**Idioma o lengua indígena:** SIN DATO **Discapacidad:** NO
**Fecha de hechos:** 17/03/2026
**Fecha de percato:** 17/03/2026
**Lugar de los hechos:** JALISCO EL SALTO

| DATOS | |
|---|---|
| Características físicas: | complexion: delgada, cara: ovalado, color de la piel: blanco, cabello: negro corto liso, ojos: cafés grandes, nariz: achatada, boca: mediana, labios: medianos, estatura: 163cm, peso: 60kg |
| Señas particulares: | en el pecho del lado izquierdo la imagen de la santa muerte |
| Prendas de vestir: | SIN DATO |
| Autoridades Competentes: | Autoridad que ingresó el reporte: FISCALÍA GENERAL DEL ESTADO DE JALISCO. |
| Carpeta de investigación: | 17935/2026 |

La información que se visualiza de la persona desaparecida o no localizada, es recibida e integrada por las autoridades de la Federación y de las Entidades Federativas competentes, por lo que cualquier información que se visualice, puede ser con la autoridad de origen.

**Si tienes información que ayude a la localización de alguna Persona Desaparecida o No Localizada, comunicate desde México al número telefónico 800 028 7783 o WhatsApp 55 1309 9024 y proporciona toda la información que tengas.**

ALERTA NACIONAL

Gobierno de México | Gobernación | CNB COMISIÓN NACIONAL DE BÚSQUEDA

# ALERTA NACIONAL

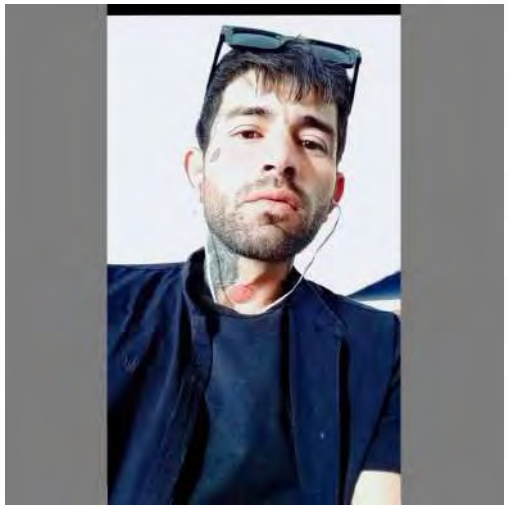

ALERTA NACIONAL

## FICHA DE BÚSQUEDA DE PERSONA DESAPARECIDA

**GERARDO ESPINOZA LOPEZ**
**Folio Único de Identificación**
**FI26-13BD7A911-6395-48F4-9BC3-9FFAF29EF7F5**

**Edad al momento de la desaparición:** 34 **Edad Actual:** 34
**Lugar de nacimiento:** SINALOA
**Sexo:** HOMBRE **Genero:** MASCULINO
**Nacionalidad:** MEXICANA
**¿Habla español?:** SI
**Idioma o lengua indígena:** SIN DATO **Discapacidad:** NO
**Fecha de hechos:** 10/03/2026
**Fecha de percato:** 10/03/2026
**Lugar de los hechos:** SINALOA CULIACÁN

| DATOS | |
|---|---|
| Características físicas: | complexion: delgada, cara: ovalado, color de la piel: blanco, cabello: castaño oscuro corto liso, ojos: cafés medianos, nariz: recta, boca: mediana, labios: medianos, estatura: 185cm, peso: 75kg |
| Señas particulares: | cicatriz en el tobillo y placa quirujica |
| Prendas de vestir: | SIN DATO |
| Autoridades Competentes: | Autoridad que ingresó el reporte: COMISIÓN ESTATAL DE BÚSQUEDA DE PERSONAS EN EL ESTADO DE SINALOA. |
| Carpeta de investigación: | CLN/FEDFP/3621/2026/CI |

La información que se visualiza de la persona desaparecida o no localizada, es recibida e integrada por las autoridades de la Federación y de las Entidades Federativas competentes, por lo que cualquier información que se visualice, puede ser con la autoridad de origen.

**Si tienes información que ayude a la localización de alguna Persona Desaparecida o No Localizada, comunicate desde México al número telefónico 800 028 7783 o WhatsApp 55 1309 9024 y proporciona toda la información que tengas.**

Gobierno de México | Gobernación | CNB Comisión Nacional de Búsqueda

# ALERTA NACIONAL



ALERTA NACIONAL

## FICHA DE BÚSQUEDA DE PERSONA DESAPARECIDA

**TAMARA CHIPRUT MARTINEZ**
**Folio Único de Identificación**
**FI26-16D50809A-6AFF-48D2-863F-F99B47BA3A9B**

**Edad al momento de la desaparición:** 15 **Edad Actual:** 15
**Lugar de nacimiento:** TAMAULIPAS
**Sexo:** MUJER **Genero:** FEMENINO
**Nacionalidad:** MEXICANA
**¿Habla español?:** SI
**Idioma o lengua indígena:** SIN DATO **Discapacidad:** NO
**Fecha de hechos:** 27/03/2026
**Fecha de percato:** 27/03/2026
**Lugar de los hechos:** TAMAULIPAS VICTORIA

| DATOS | |
|---|---|
| Características físicas: | complexion: delgada, cara: rectangular, color de la piel: blanco |
| Señas particulares: | mitad de la ceja derecha rasurada |
| Prendas de vestir: | SIN DATO |
| Autoridades Competentes: | Autoridad que ingresó el reporte: FISCALÍA GENERAL DE JUSTICIA DEL ESTADO DE TAMAULIPAS. |
| Carpeta de investigación: | FGJT/FEIDDFP/VIC/UE1/00069/2026 |

La información que se visualiza de la persona desaparecida o no localizada, es recibida e integrada por las autoridades de la Federación y de las Entidades Federativas competentes, por lo que cualquier información que se visualice, puede ser con la autoridad de origen.

**Si tienes información que ayude a la localización de alguna Persona Desaparecida o No Localizada, comunicate desde México al número telefónico 800 028 7783 o WhatsApp 55 1309 9024 y proporciona toda la información que tengas.**

Gobierno de México | Gobernación | CNB COMISIÓN NACIONAL DE BÚSQUEDA

# ALERTA NACIONAL



## FICHA DE BÚSQUEDA DE PERSONA DESAPARECIDA

**ALEXANDER MONTES ALFARO**
**Folio Único de Identificación**
**FI26-1E4234CFF-05F8-4C6C-95CB-8D2F196319D5**

**Edad al momento de la desaparición:** 39 **Edad Actual:** 39
**Lugar de nacimiento:** CHIAPAS
**Sexo:** HOMBRE **Genero:** MASCULINO
**Nacionalidad:** MEXICANA
**¿Habla español?:** SI
**Idioma o lengua indígena:** SIN DATO **Discapacidad:** NO
**Fecha de hechos:** 22/03/2026
**Fecha de percato:** 22/03/2026
**Lugar de los hechos:** CHIAPAS MAPASTEPEC

| DATOS | |
|---|---|
| Características físicas: | complexion: delgada, cara: ovalado, color de la piel: blanco, cabello: castaño oscuro corto ondulado, nariz: recta, boca: mediana, labios: medianos, estatura: 170cm, peso: 60kg |
| Señas particulares: | tatuaje en el pecho lado izquierdo un signo infinito . |
| Prendas de vestir: | SIN DATO |
| Autoridades Competentes: | Autoridad que ingresó el reporte: FISCALÍA GENERAL DEL ESTADO DE CHIAPAS. |
| Carpeta de investigación: | 0102-051-0716-2026 |

La información que se visualiza de la persona desaparecida o no localizada, es recibida e integrada por las autoridades de la Federación y de las Entidades Federativas competentes, por lo que cualquier información que se visualice, puede ser con la autoridad de origen.

**Si tienes información que ayude a la localización de alguna Persona Desaparecida o No Localizada, comunicate desde México al número telefónico 800 028 7783 o WhatsApp 55 1309 9024 y proporciona toda la información que tengas.**

ALERTA NACIONAL

Gobierno de México | Gobernación | CNB Comisión Nacional de Búsqueda

# ALERTA NACIONAL



ALERTA NACIONAL

## FICHA DE BÚSQUEDA DE PERSONA DESAPARECIDA

**GRETHEL ITALIA DIAZ DE LA CRUZ**
**Folio Único de Identificación**
**FI26-1F940C73E-047C-428B-8BE7-AA1E1A10BE23**

**Edad al momento de la desaparición:** 14 **Edad Actual:** 14
**Lugar de nacimiento:** CHIAPAS
**Sexo:** MUJER **Genero:** FEMENINO
**Nacionalidad:** MEXICANA
**¿Habla español?:** SI
**Idioma o lengua indígena:** SIN DATO **Discapacidad:** NO
**Fecha de hechos:** 25/03/2026
**Fecha de percato:** 25/03/2026
**Lugar de los hechos:** CHIAPAS TUXTLA GUTIÉRREZ

| DATOS | |
|---|---|
| Características físicas: | COMPLEXION: DELGADA, CARA: REDONDO, COLOR DE LA PIEL: BLANCO, CABELLO: CASTAÑO CLARO MEDIANO LISO, OJOS: CAFÉS PEQUEÑOS, NARIZ: ACHATADA, BOCA: PEQUEÑA, LABIOS: DELGADOS, ESTATURA: 150cm, PESO: 44kg |
| Señas particulares: | OTRO LADO UNICO |
| Prendas de vestir: | PRENDA DE VESTIR: SUETER, COLOR: AZUL PRENDA DE VESTIR: TENIS, COLOR: BLANCO |
| Autoridades Competentes: | Autoridad que ingresó el reporte: FISCALÍA GENERAL DEL ESTADO DE CHIAPAS. |
| Carpeta de investigación: | 0092-101-3003-2026 |

La información que se visualiza de la persona desaparecida o no localizada, es recibida e integrada por las autoridades de la Federación y de las Entidades Federativas competentes, por lo que cualquier información que se visualice, puede ser con la autoridad de origen.

**Si tienes información que ayude a la localización de alguna Persona Desaparecida o No Localizada, comunicate desde México al número telefónico 800 028 7783 o WhatsApp 55 1309 9024 y proporciona toda la información que tengas.**

Gobierno de México | Gobernación | CNB Comisión Nacional de Búsqueda

# ALERTA NACIONAL



ALERTA NACIONAL

## FICHA DE BÚSQUEDA DE PERSONA DESAPARECIDA

**ADONAI BARRERA PANIAGUA**
**Folio Único de Identificación**
**FI26-1DE79EB1C-CC87-4D99-AB57-AE9E650B7F2D**

**Edad al momento de la desaparición:** 22 **Edad Actual:** 22
**Lugar de nacimiento:** MICHOACAN
**Sexo:** HOMBRE **Genero:** MASCULINO
**Nacionalidad:** MEXICANA
**¿Habla español?:** SI
**Idioma o lengua indígena:** SIN DATO **Discapacidad:** NO
**Fecha de hechos:** 23/03/2026
**Fecha de percato:** 23/03/2026
**Lugar de los hechos:** MICHOACAN HUIRAMBA

### DATOS

| | |
|---|---|
| Características físicas: | COMPLEXION: DELGADA, CARA: OVALADO, COLOR DE LA PIEL: MORENO, CABELLO: CASTAÑO OSCURO CORTO LISO, OJOS: CAFÉS MEDIANOS, BOCA: MEDIANA, LABIOS: GRUESOS, ESTATURA: 160cm, PESO: 65kg |
| Señas particulares: | TATUAJE SIN ESPECIFICAR LADO DERECHO |
| Prendas de vestir: | PRENDA DE VESTIR: CHAMARRA, COLOR: BEIGE PRENDA DE VESTIR: PANTALÓN PRENDA DE VESTIR: PLAYERA, COLOR: AZUL REAL |
| Autoridades Competentes: | Autoridad que ingresó el reporte: FISCALÍA GENERAL DEL ESTADO DE MICHOACÁN. |
| Carpeta de investigación: | FEPD/11766/2026 |

La información que se visualiza de la persona desaparecida o no localizada, es recibida e integrada por las autoridades de la Federación y de las Entidades Federativas competentes, por lo que cualquier información que se visualice, puede ser con la autoridad de origen.

**Si tienes información que ayude a la localización de alguna Persona Desaparecida o No Localizada, comunícate desde México al número telefónico 800 028 7783 o WhatsApp 55 1309 9024 y proporciona toda la información que tengas.**

Gobierno de México | Gobernación Secretaría de Gobernación | CNB Comisión Nacional de Búsqueda

# ALERTA NACIONAL



## FICHA DE BÚSQUEDA DE PERSONA DESAPARECIDA

**ROMALDO DURAN RIVERA**
**Folio Único de Identificación**
**FI26-1C57114ED-4185-4AF6-95B7-72F83CA73B78**

**Edad al momento de la desaparición:** 45 **Edad Actual:** 45
**Lugar de nacimiento:** SINALOA
**Sexo:** HOMBRE **Genero:** MASCULINO
**Nacionalidad:** MEXICANA
**¿Habla español?:** SI
**Idioma o lengua indígena:** SIN DATO **Discapacidad:** NO
**Fecha de hechos:** 09/03/2026
**Fecha de percato:** 09/03/2026
**Lugar de los hechos:** SINALOA MAZATLÁN

| DATOS | |
|---|---|
| Características físicas: | COMPLEXION: DELGADA, CARA: OVALADO, COLOR DE LA PIEL: MORENO, CABELLO: NEGRO CORTO ONDULADO, OJOS: CAFÉS MEDIANOS, NARIZ: ACHATADA, BOCA: GRANDE, LABIOS: GRUESOS, ESTATURA: 160cm, PESO: 70kg |
| Señas particulares: | TATUAJE LADO UNICO |
| Prendas de vestir: | SIN DATO |
| Autoridades Competentes: | Autoridad que ingresó el reporte: FISCALÍA GENERAL DEL ESTADO DE SINALOA. |
| Carpeta de investigación: | MAZTL/FEDFP/2688/2026/CI |

La información que se visualiza de la persona desaparecida o no localizada, es recibida e integrada por las autoridades de la Federación y de las Entidades Federativas competentes, por lo que cualquier información que se visualice, puede ser con la autoridad de origen.

**Si tienes información que ayude a la localización de alguna Persona Desaparecida o No Localizada, comunicate desde México al número telefónico 800 028 7783 o WhatsApp 55 1309 9024 y proporciona toda la información que tengas.**

ALERTA NACIONAL

Gobierno de México | Gobernación | CNB COMISIÓN NACIONAL DE BÚSQUEDA

# ALERTA NACIONAL



ALERTA NACIONAL

## FICHA DE BÚSQUEDA DE PERSONA DESAPARECIDA

**PABLO FERNANDEZ VARGAS**
**Folio Único de Identificación**
**FI26-18DB5B1DC-AF77-4251-960A-12CAF672C6CD**

**Edad al momento de la desaparición:** 26 **Edad Actual:** 26
**Lugar de nacimiento:** AGUASCALIENTES
**Sexo:** HOMBRE **Genero:** MASCULINO
**Nacionalidad:** MEXICANA
**¿Habla español?:** SI
**Idioma o lengua indígena:** SIN DATO **Discapacidad:** NO
**Fecha de hechos:** 16/03/2026
**Fecha de percato:** 16/03/2026
**Lugar de los hechos:** AGUASCALIENTES AGUASCALIENTES

### DATOS

| | |
|---|---|
| Características físicas: | COMPLEXION: DELGADA, CARA: OVALADO, COLOR DE LA PIEL: MORENO, OJOS: MIEL MEDIANOS, NARIZ: ACHATADA, BOCA: MEDIANA, LABIOS: GRUESOS, ESTATURA: 175cm, PESO: 65kg |
| Señas particulares: | TATUAJE SIN ESPECIFICAR LADO DERECHO |
| Prendas de vestir: | SIN DATO |
| Autoridades Competentes: | Autoridad que ingresó el reporte: FISCALÍA GENERAL DEL ESTADO DE AGUASCALIENTES. |
| Carpeta de investigación: | CI/AGS/06973/03-26 |

La información que se visualiza de la persona desaparecida o no localizada, es recibida e integrada por las autoridades de la Federación y de las Entidades Federativas competentes, por lo que cualquier información que se visualice, puede ser con la autoridad de origen.

**Si tienes información que ayude a la localización de alguna Persona Desaparecida o No Localizada, comunicate desde México al número telefónico 800 028 7783 o WhatsApp 55 1309 9024 y proporciona toda la información que tengas.**

Gobierno de México | Gobernación | CNB Comisión Nacional de Búsqueda

# ALERTA NACIONAL



## FICHA DE BÚSQUEDA DE PERSONA DESAPARECIDA

**CARLA DAYANA BONILLA LOPEZ**
**Folio Único de Identificación**
**FI26-1E8F13204-7A76-4E3E-85D8-A61AF4F49B94**

**Edad al momento de la desaparición:** 30 **Edad Actual:** 30
**Lugar de nacimiento:** HIDALGO
**Sexo:** MUJER **Genero:** FEMENINO
**Nacionalidad:** MEXICANA
**¿Habla español?:** SI
**Idioma o lengua indígena:** SIN DATO **Discapacidad:** NO
**Fecha de hechos:** 25/03/2026
**Fecha de percato:** 25/03/2026
**Lugar de los hechos:** HIDALGO MINERAL DE LA REFORMA

### DATOS

| | |
|---|---|
| Características físicas: | COMPLEXION: DELGADA, COLOR DE LA PIEL: BLANCO, NARIZ: RECTA, BOCA: GRANDE, LABIOS: GRUESOS, ESTATURA: 156cm, PESO: 50kg |
| Señas particulares: | ARETES/PERFORACIONES SIN ESPECIFICAR LADO UNICO, TATUAJE SIN ESPECIFICAR |
| Prendas de vestir: | PRENDA DE VESTIR: BOTAS PRENDA DE VESTIR: CHAMARRA PRENDA DE VESTIR: PANTALÓN PRENDA DE VESTIR: SUDADERA |
| Autoridades Competentes: | Autoridad que ingresó el reporte: PROCURADURÍA GENERAL DE JUSTICIA DEL ESTADO DE HIDALGO. |
| Carpeta de investigación: | 12-2026-03872 |

La información que se visualiza de la persona desaparecida o no localizada, es recibida e integrada por las autoridades de la Federación y de las Entidades Federativas competentes, por lo que cualquier información que se visualice, puede ser con la autoridad de origen.

**Si tienes información que ayude a la localización de alguna Persona Desaparecida o No Localizada, comunicate desde México al número telefónico 800 028 7783 o WhatsApp 55 1309 9024 y proporciona toda la información que tengas.**

ALERTA NACIONAL

Gobierno de México | Gobernación | CNB Comisión Nacional de Búsqueda

# ALERTA NACIONAL



## FICHA DE BÚSQUEDA DE PERSONA DESAPARECIDA

**EDGAR PATIÑO GONZALEZ**
**Folio Único de Identificación**
**FI26-1CC08F331-6468-4BAA-988E-99CBB0BD1F53**

**Edad al momento de la desaparición:** 44 **Edad Actual:** 44
**Lugar de nacimiento:** TAMAULIPAS
**Sexo:** HOMBRE **Genero:** MASCULINO
**Nacionalidad:** MEXICANA
**¿Habla español?:** SI
**Idioma o lengua indígena:** SIN DATO **Discapacidad:** NO
**Fecha de hechos:** 24/03/2026
**Fecha de percato:** 24/03/2026
**Lugar de los hechos:** TAMAULIPAS VALLE HERMOSO

| DATOS | |
|---|---|
| Características físicas: | COMPLEXION: DELGADA, CARA: OVALADO, COLOR DE LA PIEL: TRIGUEÑO, CABELLO: NEGRO CORTO LISO, OJOS: CAFÉS MEDIANOS, NARIZ: RECTA, BOCA: NO RECUERDA, LABIOS: DELGADOS, ESTATURA: 170cm, PESO: 70kg |
| Señas particulares: | NINGUNA |
| Prendas de vestir: | SIN DATO |
| Autoridades Competentes: | Autoridad que ingresó el reporte: FISCALÍA GENERAL DE JUSTICIA DEL ESTADO DE TAMAULIPAS. |
| Carpeta de investigación: | FGJT/FEIDDFP/MAT/UE1/00044/2026 |

La información que se visualiza de la persona desaparecida o no localizada, es recibida e integrada por las autoridades de la Federación y de las Entidades Federativas competentes, por lo que cualquier información que se visualice, puede ser con la autoridad de origen.

**Si tienes información que ayude a la localización de alguna Persona Desaparecida o No Localizada, comunicate desde México al número telefónico 800 028 7783 o WhatsApp 55 1309 9024 y proporciona toda la información que tengas.**

ALERTA NACIONAL

Gobierno de México | Gobernación | CNB Comisión Nacional de Búsqueda

# ALERTA NACIONAL



ALERTA NACIONAL

## FICHA DE BÚSQUEDA DE PERSONA DESAPARECIDA

**ELSY NALLELI RAMOS MUÑOZ**
**Folio Único de Identificación**
**FI26-19E144EEF-DA9F-451D-B3AF-EF2C48AAE496**

**Edad al momento de la desaparición:** 31 **Edad Actual:** 31
**Lugar de nacimiento:** CHIAPAS
**Sexo:** MUJER **Genero:** FEMENINO
**Nacionalidad:** MEXICANA
**¿Habla español?:** SI
**Idioma o lengua indígena:** SIN DATO **Discapacidad:** NO
**Fecha de hechos:** 22/03/2026
**Fecha de percato:** 22/03/2026
**Lugar de los hechos:** CHIAPAS REFORMA

### DATOS

| | |
|---|---|
| Características físicas: | COMPLEXION: MEDIANA, CARA: OVALADO, COLOR DE LA PIEL: MORENO, CABELLO: CASTAÑO OSCURO MEDIANO CRESPO, NARIZ: ACHATADA, BOCA: GRANDE, LABIOS: GRUESOS, ESTATURA: 160cm, PESO: 70kg |
| Señas particulares: | TATUAJE SIN ESPECIFICAR LADO IZQUIERDO |
| Prendas de vestir: | SIN DATO |
| Autoridades Competentes: | Autoridad que ingresó el reporte: FISCALÍA GENERAL DEL ESTADO DE CHIAPAS. |
| Carpeta de investigación: | 0410-019-0610-2026 |

La información que se visualiza de la persona desaparecida o no localizada, es recibida e integrada por las autoridades de la Federación y de las Entidades Federativas competentes, por lo que cualquier información que se visualice, puede ser con la autoridad de origen.

**Si tienes información que ayude a la localización de alguna Persona Desaparecida o No Localizada, comunicate desde México al número telefónico 800 028 7783 o WhatsApp 55 1309 9024 y proporciona toda la información que tengas.**

Gobierno de México | Gobernación | CNB COMISIÓN NACIONAL DE BÚSQUEDA

# ALERTA NACIONAL




ALERTA NACIONAL

## FICHA DE BÚSQUEDA DE PERSONA DESAPARECIDA

**ANTONIO CRUZ MENDOZA**
**Folio Único de Identificación**
**FI26-1B2EFD1C9-3DA0-4E82-B6BC-49A6248BEF08**

**Edad al momento de la desaparición:** 56 **Edad Actual:** 56
**Lugar de nacimiento:** VERACRUZ
**Sexo:** HOMBRE **Genero:** MASCULINO
**Nacionalidad:** MEXICANA
**¿Habla español?:** SI
**Idioma o lengua indígena:** SIN DATO **Discapacidad:** NO
**Fecha de hechos:** 21/03/2026
**Fecha de percato:** 21/03/2026
**Lugar de los hechos:** VERACRUZ ALVARADO

## DATOS

| | |
|---|---|
| Características físicas: | COMPLEXION: DELGADA, CARA: NO RECUERDA, COLOR DE LA PIEL: MORENO, CABELLO: NEGRO CORTO LISO, OJOS: CAFÉS PEQUEÑOS, NARIZ: ACHATADA, BOCA: MEDIANA, LABIOS: MEDIANOS, ESTATURA: 156cm, PESO: 60kg |
| Señas particulares: | CICATRIZ LADO IZQUIERDO |
| Prendas de vestir: | SIN DATO |
| Autoridades Competentes: | Autoridad que ingresó el reporte: COMISIÓN ESTATAL DE BÚSQUEDA DE PERSONAS EN EL ESTADO DE VERACRUZ. |
| Carpeta de investigación: | 26/SB 0100U-26ZS |

La información que se visualiza de la persona desaparecida o no localizada, es recibida e integrada por las autoridades de la Federación y de las Entidades Federativas competentes, por lo que cualquier información que se visualice, puede ser con la autoridad de origen.

**Si tienes información que ayude a la localización de alguna Persona Desaparecida o No Localizada, comunicate desde México al número telefónico 800 028 7783 o WhatsApp 55 1309 9024 y proporciona toda la información que tengas.**

Gobierno de México | Gobernación | CNB COMISIÓN NACIONAL DE BÚSQUEDA

# ALERTA NACIONAL



ALERTA NACIONAL

## FICHA DE BÚSQUEDA DE PERSONA DESAPARECIDA

**JONATHAN ALEXIS GUTIERREZ SANTOYO**
**Folio Único de Identificación**
**FI26-1ECFEEC0D-58D3-40DA-B9DF-DD7A39949B9C**

**Edad al momento de la desaparición:** 14 **Edad Actual:** 14
**Lugar de nacimiento:** MICHOACAN
**Sexo:** HOMBRE **Genero:** MASCULINO
**Nacionalidad:** MEXICANA
**¿Habla español?:** SI
**Idioma o lengua indígena:** SIN DATO **Discapacidad:** NO
**Fecha de hechos:** 20/03/2026
**Fecha de percato:** 20/03/2026
**Lugar de los hechos:** MICHOACAN ZAMORA

### DATOS

| | |
|---|---|
| Características físicas: | COMPLEXION: DELGADA, CARA: OVALADO, COLOR DE LA PIEL: MORENO, CABELLO: NEGRO CORTO LISO, OJOS: CAFÉS GRANDES, ESTATURA: 165cm, PESO: 55kg |
| Señas particulares: | ARETES/PERFORACIONES LADO DERECHO |
| Prendas de vestir: | PRENDA DE VESTIR: CAMISA, COLOR: AZUL MARINO PRENDA DE VESTIR: PANTALÓN, COLOR: NEGRO PRENDA DE VESTIR: TENIS, COLOR: NEGRO |
| Autoridades Competentes: | Autoridad que ingresó el reporte: FISCALÍA GENERAL DEL ESTADO DE MICHOACÁN. |
| Carpeta de investigación: | DC01/18/01000/2026 |

La información que se visualiza de la persona desaparecida o no localizada, es recibida e integrada por las autoridades de la Federación y de las Entidades Federativas competentes, por lo que cualquier información que se visualice, puede ser con la autoridad de origen.

**Si tienes información que ayude a la localización de alguna Persona Desaparecida o No Localizada, comunicate desde México al número telefónico 800 028 7783 o WhatsApp 55 1309 9024 y proporciona toda la información que tengas.**

Gobierno de México | Gobernación | CNB Comisión Nacional de Búsqueda

# ALERTA NACIONAL



ALERTA NACIONAL

## FICHA DE BÚSQUEDA DE PERSONA DESAPARECIDA

**MANUEL ALEXANDER HERNANDEZ ROQUE**
**Folio Único de Identificación**
**FI26-1ED6B57E2-EC9D-4993-993A-73F95E12D787**

**Edad al momento de la desaparición:** 7 **Edad Actual:** 8
**Lugar de nacimiento:** CHIAPAS
**Sexo:** HOMBRE **Genero:** MASCULINO
**Nacionalidad:** MEXICANA
**¿Habla español?:** SI
**Idioma o lengua indígena:** SIN DATO **Discapacidad:** SI
**Fecha de hechos:** 05/03/2026
**Fecha de percato:** 05/03/2026
**Lugar de los hechos:** CHIAPAS ARRIAGA

| DATOS | |
|---|---|
| Características físicas: | COMPLEXION: DELGADA, CARA: OVALADO, COLOR DE LA PIEL: MORENO, CABELLO: NEGRO CORTO LISO, OJOS: CAFÉS MEDIANOS, NARIZ: ALOMADA, BOCA: MEDIANA, LABIOS: MEDIANOS, ESTATURA: 140cm, PESO: 30kg |
| Señas particulares: | OTRO SIN ESPECIFICAR LADO UNICO |
| Prendas de vestir: | SIN DATO |
| Autoridades Competentes: | Autoridad que ingresó el reporte: FISCALÍA GENERAL DEL ESTADO DE CHIAPAS. |
| Carpeta de investigación: | 0046-009-0714-2026 |

La información que se visualiza de la persona desaparecida o no localizada, es recibida e integrada por las autoridades de la Federación y de las Entidades Federativas competentes, por lo que cualquier información que se visualice, puede ser con la autoridad de origen.

**Si tienes información que ayude a la localización de alguna Persona Desaparecida o No Localizada, comunicate desde México al número telefónico 800 028 7783 o WhatsApp 55 1309 9024 y proporciona toda la información que tengas.**

Gobierno de México | Gobernación | CNB Comisión Nacional de Búsqueda

# ALERTA NACIONAL




ALERTA NACIONAL

## FICHA DE BÚSQUEDA DE PERSONA DESAPARECIDA

**JUAN CARLOS SANCHEZ GUZMAN**
**Folio Único de Identificación**
**FI26-169E818DF-B3AB-45C6-B327-A0B441ADFDCA**

**Edad al momento de la desaparición:** 45 **Edad Actual:** 45
**Lugar de nacimiento:** VERACRUZ
**Sexo:** HOMBRE **Genero:** MASCULINO
**Nacionalidad:** MEXICANA
**¿Habla español?:** SI
**Idioma o lengua indígena:** SIN DATO **Discapacidad:** NO
**Fecha de hechos:** 16/03/2026
**Fecha de percato:** 16/03/2026
**Lugar de los hechos:** VERACRUZ VERACRUZ

## DATOS

| | |
|---|---|
| Características físicas: | COMPLEXION: ROBUSTA, COLOR DE LA PIEL: BLANCO, CABELLO: ENTRECANO CORTO ONDULADO, OJOS: CAFÉS MEDIANOS, NARIZ: RECTA, BOCA: MEDIANA, LABIOS: MEDIANOS, ESTATURA: 178cm, PESO: 80kg |
| Señas particulares: | DEFECTO FISICO LADO IZQUIERDO |
| Prendas de vestir: | SIN DATO |
| Autoridades Competentes: | Autoridad que ingresó el reporte: FISCALÍA GENERAL DEL ESTADO DE VERACRUZ DE IGNACIO DE LA LLAVE. |
| Carpeta de investigación: | VER/FIM/FEADPD/59/2026 |

La información que se visualiza de la persona desaparecida o no localizada, es recibida e integrada por las autoridades de la Federación y de las Entidades Federativas competentes, por lo que cualquier información que se visualice, puede ser con la autoridad de origen.

**Si tienes información que ayude a la localización de alguna Persona Desaparecida o No Localizada, comunicate desde México al número telefónico 800 028 7783 o WhatsApp 55 1309 9024 y proporciona toda la información que tengas.**

Gobierno de México | Gobernación | CNB Comisión Nacional de Búsqueda

# ALERTA NACIONAL




ALERTA NACIONAL

## FICHA DE BÚSQUEDA DE PERSONA DESAPARECIDA

**LUIS ARTURO HERNANDEZ BRAVO**
**Folio Único de Identificación**
**FI26-1C04BD65F-73F1-4D31-98B6-CA32364FB538**

**Edad al momento de la desaparición:** 39 **Edad Actual:** 39
**Lugar de nacimiento:** VERACRUZ
**Sexo:** HOMBRE **Genero:** MASCULINO
**Nacionalidad:** MEXICANA
**¿Habla español?:** SI
**Idioma o lengua indígena:** SIN DATO **Discapacidad:** NO
**Fecha de hechos:** 16/03/2026
**Fecha de percato:** 16/03/2026
**Lugar de los hechos:** VERACRUZ VERACRUZ

| DATOS | |
|---|---|
| Características físicas: | COMPLEXION: ROBUSTA, COLOR DE LA PIEL: MORENO, CABELLO: ENTRECANO CORTO ONDULADO, OJOS: CAFÉS PEQUEÑOS, NARIZ: ACHATADA, BOCA: MEDIANA, LABIOS: GRUESOS, ESTATURA: 168cm, PESO: 90kg |
| Señas particulares: | CICATRIZ LADO UNICO |
| Prendas de vestir: | SIN DATO |
| Autoridades Competentes: | Autoridad que ingresó el reporte: FISCALÍA GENERAL DEL ESTADO DE VERACRUZ DE IGNACIO DE LA LLAVE. |
| Carpeta de investigación: | VER/FIM/FEADPD/59/2026 |

La información que se visualiza de la persona desaparecida o no localizada, es recibida e integrada por las autoridades de la Federación y de las Entidades Federativas competentes, por lo que cualquier información que se visualice, puede ser con la autoridad de origen.

**Si tienes información que ayude a la localización de alguna Persona Desaparecida o No Localizada, comunicate desde México al número telefónico 800 028 7783 o WhatsApp 55 1309 9024 y proporciona toda la información que tengas.**

Gobierno de México | Gobernación | CNB Comisión Nacional de Búsqueda

# ALERTA NACIONAL



## FICHA DE BÚSQUEDA DE PERSONA DESAPARECIDA

**LEYDI LIDIA LOPEZ GONZALEZ**
**Folio Único de Identificación**
**FI26-1AB5745B6-ECE0-45F6-B0AA-D4B0C6B99664**

**Edad al momento de la desaparición:** 13 **Edad Actual:** 13
**Lugar de nacimiento:** CHIAPAS
**Sexo:** MUJER **Genero:** FEMENINO
**Nacionalidad:** MEXICANA
**¿Habla español?:** SI
**Idioma o lengua indígena:** SIN DATO **Discapacidad:** NO
**Fecha de hechos:** 24/03/2026
**Fecha de percato:** 24/03/2026
**Lugar de los hechos:** CHIAPAS TUXTLA GUTIÉRREZ

### DATOS

| | |
|---|---|
| Características físicas: | COMPLEXION: DELGADA, CARA: OVALADO, COLOR DE LA PIEL: MORENO, CABELLO: NEGRO MEDIANO LISO, OJOS: NEGROS MEDIANOS, NARIZ: ACHATADA, BOCA: GRANDE, LABIOS: GRUESOS, ESTATURA: 150cm, PESO: 54kg |
| Señas particulares: | CICATRIZ SIN ESPECIFICAR LADO DERECHO |
| Prendas de vestir: | SIN DATO |
| Autoridades Competentes: | Autoridad que ingresó el reporte: FISCALÍA GENERAL DEL ESTADO DE CHIAPAS. |
| Carpeta de investigación: | 0093-101-3003-2026 |

La información que se visualiza de la persona desaparecida o no localizada, es recibida e integrada por las autoridades de la Federación y de las Entidades Federativas competentes, por lo que cualquier información que se visualice, puede ser con la autoridad de origen.

**Si tienes información que ayude a la localización de alguna Persona Desaparecida o No Localizada, comunicate desde México al número telefónico 800 028 7783 o WhatsApp 55 1309 9024 y proporciona toda la información que tengas.**

ALERTA NACIONAL

Gobierno de México | Gobernación | CNB Comisión Nacional de Búsqueda

# ALERTA NACIONAL



## FICHA DE BÚSQUEDA DE PERSONA DESAPARECIDA

**NANCY VILLALVA CANTOR**
**Folio Único de Identificación**
**FI26-1B407CCBA-A96C-46AF-B27F-D81C303785FF**

**Edad al momento de la desaparición:** 33 **Edad Actual:** 33
**Lugar de nacimiento:** BAJA CALIFORNIA SUR
**Sexo:** MUJER **Genero:** FEMENINO
**Nacionalidad:** MEXICANA
**¿Habla español?:** SI
**Idioma o lengua indígena:** SIN DATO **Discapacidad:** SI
**Fecha de hechos:** 20/03/2026
**Fecha de percato:** 20/03/2026
**Lugar de los hechos:** BAJA CALIFORNIA SUR LOS CABOS

## DATOS

| | |
|---|---|
| Características físicas: | COMPLEXION: DELGADA, CARA: OVALADO, COLOR DE LA PIEL: MORENO, CABELLO: NEGRO MEDIANO LISO, OJOS: NEGROS PEQUEÑOS, NARIZ: NO RECUERDA, BOCA: MEDIANA, LABIOS: DELGADOS, ESTATURA: 155cm, PESO: 45kg |
| Señas particulares: | NINGUNA |
| Prendas de vestir: | PRENDA DE VESTIR: PANTALÓN, COLOR: AZUL MARINO PRENDA DE VESTIR: PLAYERA, COLOR: GRIS PRENDA DE VESTIR: ZAPATILLAS, COLOR: AZUL MARINO |
| Autoridades Competentes: | Autoridad que ingresó el reporte: COMISIÓN ESTATAL DE BÚSQUEDA DE PERSONAS DEL ESTADO DE BAJA CALIFORNIA SUR. |
| Carpeta de investigación: | SJC/832/2026/NUC |

La información que se visualiza de la persona desaparecida o no localizada, es recibida e integrada por las autoridades de la Federación y de las Entidades Federativas competentes, por lo que cualquier información que se visualice, puede ser con la autoridad de origen.

**Si tienes información que ayude a la localización de alguna Persona Desaparecida o No Localizada, comunicate desde México al número telefónico 800 028 7783 o WhatsApp 55 1309 9024 y proporciona toda la información que tengas.**

ALERTA NACIONAL

Gobierno de México | Gobernación | CNB Comisión Nacional de Búsqueda

# ALERTA NACIONAL



ALERTA NACIONAL

## FICHA DE BÚSQUEDA DE PERSONA DESAPARECIDA

**PEDRO CIRILO PEREZ PEREZ**
**Folio Único de Identificación**
**FI26-14FD4F647-6468-45D9-A700-94C640E143C0**

**Edad al momento de la desaparición:** 26 **Edad Actual:** 26
**Lugar de nacimiento:** CHIAPAS
**Sexo:** HOMBRE **Genero:** MASCULINO
**Nacionalidad:** MEXICANA
**¿Habla español?:** SI
**Idioma o lengua indígena:** SIN DATO **Discapacidad:** NO
**Fecha de hechos:** 18/03/2026
**Fecha de percato:** 18/03/2026
**Lugar de los hechos:** CHIAPAS ACALA

### DATOS

| | |
|---|---|
| Características físicas: | COMPLEXION: MEDIANA, COLOR DE LA PIEL: MORENO, CABELLO: NEGRO CORTO LISO, OJOS: NEGROS MEDIANOS, BOCA: MEDIANA, LABIOS: MEDIANOS, ESTATURA: 160cm, PESO: 70kg |
| Señas particulares: | CICATRIZ SIN ESPECIFICAR LADO DERECHO |
| Prendas de vestir: | SIN DATO |
| Autoridades Competentes: | Autoridad que ingresó el reporte: FISCALÍA GENERAL DEL ESTADO DE CHIAPAS. |
| Carpeta de investigación: | 0038-002-0425-2026 |

La información que se visualiza de la persona desaparecida o no localizada, es recibida e integrada por las autoridades de la Federación y de las Entidades Federativas competentes, por lo que cualquier información que se visualice, puede ser con la autoridad de origen.

**Si tienes información que ayude a la localización de alguna Persona Desaparecida o No Localizada, comunicate desde México al número telefónico 800 028 7783 o WhatsApp 55 1309 9024 y proporciona toda la información que tengas.**

Gobierno de México | Gobernación | CNB Comisión Nacional de Búsqueda

# ALERTA NACIONAL



## FICHA DE BÚSQUEDA DE PERSONA DESAPARECIDA

**ALFREDO JOSE RODRIGUEZ PACHECO**
**Folio Único de Identificación**
**FI26-1CF67E296-D680-48D6-A0F0-D7E7AF39ABFA**

**Edad al momento de la desaparición:** 28 **Edad Actual:** 28
**Lugar de nacimiento:** VENEZUELA
**Sexo:** HOMBRE **Genero:** MASCULINO
**Nacionalidad:** VENEZOLANA
**¿Habla español?:** SI
**Idioma o lengua indígena:** SIN DATO **Discapacidad:** NO
**Fecha de hechos:** 12/03/2026
**Fecha de percato:** 12/03/2026
**Lugar de los hechos:** TAMAULIPAS MATAMOROS

### DATOS

| | |
|---|---|
| Características físicas: | COMPLEXION: DELGADA, CARA: NO RECUERDA, COLOR DE LA PIEL: TRIGUEÑO, CABELLO: NEGRO CORTO LISO, OJOS: CAFÉS MEDIANOS, ESTATURA: 160cm, PESO: 80kg |
| Señas particulares: | NINGUNA |
| Prendas de vestir: | SIN DATO |
| Autoridades Competentes: | Autoridad que ingresó el reporte: COMISIÓN ESTATAL DE BÚSQUEDA DE PERSONAS DE TAMAULIPAS. |
| Carpeta de investigación: | |

La información que se visualiza de la persona desaparecida o no localizada, es recibida e integrada por las autoridades de la Federación y de las Entidades Federativas competentes, por lo que cualquier información que se visualice, puede ser con la autoridad de origen.

**Si tienes información que ayude a la localización de alguna Persona Desaparecida o No Localizada, comunicate desde México al número telefónico 800 028 7783 o WhatsApp 55 1309 9024 y proporciona toda la información que tengas.**

ALERTA NACIONAL

Gobierno de México | Gobernación | CNB Comisión Nacional de Búsqueda

# ALERTA NACIONAL



## FICHA DE BÚSQUEDA DE PERSONA DESAPARECIDA

**REYES ADAN NUÑEZ MACHADO**
**Folio Único de Identificación**
**FI26-1B8CE3629-C15A-4D8B-B6E9-C69C37E7266B**

**Edad al momento de la desaparición:** 36 **Edad Actual:** 36
**Lugar de nacimiento:** SINALOA
**Sexo:** HOMBRE **Genero:** MASCULINO
**Nacionalidad:** MEXICANA
**¿Habla español?:** SI
**Idioma o lengua indígena:** SIN DATO **Discapacidad:** SI
**Fecha de hechos:** 22/03/2026
**Fecha de percato:** 22/03/2026
**Lugar de los hechos:** SINALOA NAVOLATO

## DATOS

| | |
|---|---|
| Características físicas: | COMPLEXION: ROBUSTA, CARA: REDONDO, COLOR DE LA PIEL: MORENO, CABELLO: CASTAÑO OSCURO MEDIANO ONDULADO, OJOS: CAFÉS MEDIANOS, NARIZ: RECTA, BOCA: MEDIANA, LABIOS: GRUESOS, ESTATURA: 178cm, PESO: 90kg |
| Señas particulares: | CICATRIZ LADO IZQUIERDO |
| Prendas de vestir: | SIN DATO |
| Autoridades Competentes: | Autoridad que ingresó el reporte: COMISIÓN ESTATAL DE BÚSQUEDA DE PERSONAS EN EL ESTADO DE SINALOA. |
| Carpeta de investigación: | CLN / FEDFP / 3615 / 2026 |

La información que se visualiza de la persona desaparecida o no localizada, es recibida e integrada por las autoridades de la Federación y de las Entidades Federativas competentes, por lo que cualquier información que se visualice, puede ser con la autoridad de origen.

**Si tienes información que ayude a la localización de alguna Persona Desaparecida o No Localizada, comunicate desde México al número telefónico 800 028 7783 o WhatsApp 55 1309 9024 y proporciona toda la información que tengas.**

ALERTA NACIONAL

Gobierno de México | Gobernación Secretaría de Gobernación | CNB Comisión Nacional de Búsqueda

# ALERTA NACIONAL



ALERTA NACIONAL

## FICHA DE BÚSQUEDA DE PERSONA DESAPARECIDA

**ARTURO PEREZ ALVARADO**
**Folio Único de Identificación**
**FI26-1E96286A4-B066-4DE2-B35E-84942F6AEC82**

**Edad al momento de la desaparición:** 32 **Edad Actual:** 32
**Lugar de nacimiento:** TAMAULIPAS
**Sexo:** HOMBRE **Genero:** MASCULINO
**Nacionalidad:** MEXICANA
**¿Habla español?:** SI
**Idioma o lengua indígena:** SIN DATO **Discapacidad:** NO
**Fecha de hechos:** 17/03/2026
**Fecha de percato:** 17/03/2026
**Lugar de los hechos:** TAMAULIPAS REYNOSA

| DATOS | |
|---|---|
| Características físicas: | COMPLEXION: DELGADA, CARA: OVALADO, COLOR DE LA PIEL: MORENO, CABELLO: NEGRO CORTO ONDULADO, OJOS: CAFÉS GRANDES |
| Señas particulares: | CICATRIZ LADO IZQUIERDO |
| Prendas de vestir: | PRENDA DE VESTIR: PLAYERA, COLOR: GRIS PRENDA DE VESTIR: SHORTS, COLOR: GRIS PRENDA DE VESTIR: TENIS, COLOR: NEGRO |
| Autoridades Competentes: | Autoridad que ingresó el reporte: FISCALÍA GENERAL DE JUSTICIA DEL ESTADO DE TAMAULIPAS. |
| Carpeta de investigación: | FGJT/FEIDDFP/REY/UE1/00089/2026 |

La información que se visualiza de la persona desaparecida o no localizada, es recibida e integrada por las autoridades de la Federación y de las Entidades Federativas competentes, por lo que cualquier información que se visualice, puede ser con la autoridad de origen.

**Si tienes información que ayude a la localización de alguna Persona Desaparecida o No Localizada, comunicate desde México al número telefónico 800 028 7783 o WhatsApp 55 1309 9024 y proporciona toda la información que tengas.**

Gobierno de México | Gobernación | CNB Comisión Nacional de Búsqueda

# ALERTA NACIONAL



ALERTA NACIONAL

## FICHA DE BÚSQUEDA DE PERSONA DESAPARECIDA

**EDUARDO SANTANA JIMENEZ**
**Folio Único de Identificación**
**FI26-165C1BCE0-28C1-445D-AC7E-ECF0E6BEA9ED**

**Edad al momento de la desaparición:** 28 **Edad Actual:** 28
**Lugar de nacimiento:** MICHOACAN
**Sexo:** HOMBRE **Genero:** MASCULINO
**Nacionalidad:** MEXICANA
**¿Habla español?:** SI
**Idioma o lengua indígena:** SIN DATO **Discapacidad:** NO
**Fecha de hechos:** 20/03/2026
**Fecha de percato:** 20/03/2026
**Lugar de los hechos:** MICHOACAN MORELIA

| DATOS | |
|---|---|
| Características físicas: | COMPLEXION: ROBUSTA, CARA: OVALADO, COLOR DE LA PIEL: MORENO, CABELLO: CASTAÑO CLARO CORTO LISO, NARIZ: RECTA, BOCA: GRANDE, LABIOS: GRUESOS, ESTATURA: 182cm, PESO: 90kg |
| Señas particulares: | ARETES/PERFORACIONES LADO IZQUIERDO |
| Prendas de vestir: | SIN DATO |
| Autoridades Competentes: | Autoridad que ingresó el reporte: FISCALÍA GENERAL DEL ESTADO DE MICHOACÁN. |
| Carpeta de investigación: | FEPD/11425/2026 |

La información que se visualiza de la persona desaparecida o no localizada, es recibida e integrada por las autoridades de la Federación y de las Entidades Federativas competentes, por lo que cualquier información que se visualice, puede ser con la autoridad de origen.

**Si tienes información que ayude a la localización de alguna Persona Desaparecida o No Localizada, comunicate desde México al número telefónico 800 028 7783 o WhatsApp 55 1309 9024 y proporciona toda la información que tengas.**

Gobierno de México | Gobernación Secretaría de Gobernación | CNB Comisión Nacional de Búsqueda

# ALERTA NACIONAL



ALERTA NACIONAL

## FICHA DE BÚSQUEDA DE PERSONA DESAPARECIDA

**IRMA DEL SOCORRO ORDOÑEZ VELUETA**
**Folio Único de Identificación**
**FI26-17F181C69-72BF-4125-9AC8-A61BE77253C6**

**Edad al momento de la desaparición:** 67 **Edad Actual:** 67
**Lugar de nacimiento:** CAMPECHE
**Sexo:** MUJER **Genero:** FEMENINO
**Nacionalidad:** MEXICANA
**¿Habla español?:** SIN DATO
**Idioma o lengua indígena:** SIN DATO **Discapacidad:** NO
**Fecha de hechos:** 23/03/2026
**Fecha de percato:** 23/03/2026
**Lugar de los hechos:** CAMPECHE CARMEN

### DATOS

| | |
|---|---|
| Características físicas: | COMPLEXION: DELGADA, CARA: OVALADO, COLOR DE LA PIEL: TRIGUEÑO, CABELLO: ENTRECANO MEDIANO ONDULADO, OJOS: CAFÉS NO RECUERDA, NARIZ: RECTA, BOCA: PEQUEÑA, LABIOS: DELGADOS, ESTATURA: 160cm, PESO: 52kg |
| Señas particulares: | CICATRIZ LADO IZQUIERDO |
| Prendas de vestir: | SIN DATO |
| Autoridades Competentes: | Autoridad que ingresó el reporte: FISCALÍA GENERAL DEL ESTADO DE CAMPECHE. |
| Carpeta de investigación: | CI-3-2026-186 |

La información que se visualiza de la persona desaparecida o no localizada, es recibida e integrada por las autoridades de la Federación y de las Entidades Federativas competentes, por lo que cualquier información que se visualice, puede ser con la autoridad de origen.

**Si tienes información que ayude a la localización de alguna Persona Desaparecida o No Localizada, comunicate desde México al número telefónico 800 028 7783 o WhatsApp 55 1309 9024 y proporciona toda la información que tengas.**

Gobierno de México | Gobernación | CNB Comisión Nacional de Búsqueda

# ALERTA NACIONAL



## FICHA DE BÚSQUEDA DE PERSONA DESAPARECIDA

**RENE AVILES NERIA**
**Folio Único de Identificación**
**FI26-104024C7D-3878-4CA3-9B60-9FBF682ED083**

**Edad al momento de la desaparición:** 80 **Edad Actual:** 80
**Lugar de nacimiento:** HIDALGO
**Sexo:** HOMBRE **Genero:** MASCULINO
**Nacionalidad:** MEXICANA
**¿Habla español?:** SI
**Idioma o lengua indígena:** SIN DATO **Discapacidad:** NO
**Fecha de hechos:** 25/03/2026
**Fecha de percato:** 25/03/2026
**Lugar de los hechos:** HIDALGO PROGRESO DE OBREGÓN

## DATOS

| | |
|---|---|
| Características físicas: | COMPLEXION: DELGADA, CARA: OVALADO, COLOR DE LA PIEL: MORENO, CABELLO: ENTRECANO CORTO LISO, OJOS: CAFÉS PEQUEÑOS, NARIZ: RECTA, BOCA: GRANDE, LABIOS: DELGADOS, ESTATURA: 170cm, PESO: 75kg |
| Señas particulares: | CICATRIZ SIN ESPECIFICAR LADO UNICO, LUNARES O MANCHAS SIN ESPECIFICAR LADO UNICO |
| Prendas de vestir: | PRENDA DE VESTIR: CAMISA PRENDA DE VESTIR: PANTALÓN PRENDA DE VESTIR: SUETER PRENDA DE VESTIR: ZAPATOS |
| Autoridades Competentes: | Autoridad que ingresó el reporte: PROCURADURÍA GENERAL DE JUSTICIA DEL ESTADO DE HIDALGO. |
| Carpeta de investigación: | 10-2026-00316 |

La información que se visualiza de la persona desaparecida o no localizada, es recibida e integrada por las autoridades de la Federación y de las Entidades Federativas competentes, por lo que cualquier información que se visualice, puede ser con la autoridad de origen.

**Si tienes información que ayude a la localización de alguna Persona Desaparecida o No Localizada, comunicate desde México al número telefónico 800 028 7783 o WhatsApp 55 1309 9024 y proporciona toda la información que tengas.**

ALERTA NACIONAL

Gobierno de México | Gobernación | CNB Comisión Nacional de Búsqueda

# ALERTA NACIONAL



ALERTA NACIONAL

## FICHA DE BÚSQUEDA DE PERSONA DESAPARECIDA

**ROSENDO CRUZ HURTADO**
**Folio Único de Identificación**
**FI26-195F58175-FDB9-41AF-BA49-90E493F3BC57**

**Edad al momento de la desaparición:** 35 **Edad Actual:** 35
**Lugar de nacimiento:** HIDALGO
**Sexo:** HOMBRE **Genero:** MASCULINO
**Nacionalidad:** MEXICANA
**¿Habla español?:** SI
**Idioma o lengua indígena:** SIN DATO **Discapacidad:** NO
**Fecha de hechos:** 24/03/2026
**Fecha de percato:** 24/03/2026
**Lugar de los hechos:** HIDALGO TECOZAUTLA

### DATOS

| | |
|---|---|
| Características físicas: | COMPLEXION: DELGADA, CARA: REDONDO, COLOR DE LA PIEL: MORENO, CABELLO: NEGRO CORTO LISO, OJOS: CAFÉS PEQUEÑOS, NARIZ: RECTA, BOCA: MEDIANA, LABIOS: GRUESOS, ESTATURA: 162cm, PESO: 65kg |
| Señas particulares: | CICATRIZ SIN ESPECIFICAR LADO DERECHO, TATUAJE SIN ESPECIFICAR |
| Prendas de vestir: | PRENDA DE VESTIR: CAMISA PRENDA DE VESTIR: PANTALÓN PRENDA DE VESTIR: TENIS |
| Autoridades Competentes: | Autoridad que ingresó el reporte: PROCURADURÍA GENERAL DE JUSTICIA DEL ESTADO DE HIDALGO. |
| Carpeta de investigación: | 06-2026-00170 |

La información que se visualiza de la persona desaparecida o no localizada, es recibida e integrada por las autoridades de la Federación y de las Entidades Federativas competentes, por lo que cualquier información que se visualice, puede ser con la autoridad de origen.

**Si tienes información que ayude a la localización de alguna Persona Desaparecida o No Localizada, comunicate desde México al número telefónico 800 028 7783 o WhatsApp 55 1309 9024 y proporciona toda la información que tengas.**

Gobierno de México | Gobernación Secretaría de Gobernación | CNB Comisión Nacional de Búsqueda

# ALERTA NACIONAL



## FICHA DE BÚSQUEDA DE PERSONA DESAPARECIDA

**RUBEN GABRIEL UREÑA CERVANTES**
**Folio Único de Identificación**
**FI26-1C81C7326-F43C-4C6C-9F9C-3087575FB36F**

**Edad al momento de la desaparición:** 37 **Edad Actual:** 37
**Lugar de nacimiento:** BAJA CALIFORNIA SUR
**Sexo:** HOMBRE **Genero:** MASCULINO
**Nacionalidad:** MEXICANA
**¿Habla español?:** SI
**Idioma o lengua indígena:** SIN DATO **Discapacidad:** NO
**Fecha de hechos:** 23/03/2026
**Fecha de percato:** 23/03/2026
**Lugar de los hechos:** BAJA CALIFORNIA SUR MULEGÉ

## DATOS

| | |
|---|---|
| Características físicas: | COMPLEXION: DELGADA, CARA: OVALADO, COLOR DE LA PIEL: BLANCO, CABELLO: CASTAÑO OSCURO CORTO LISO, OJOS: VERDES MEDIANOS, NARIZ: NO RECUERDA, BOCA: MEDIANA, LABIOS: MEDIANOS, ESTATURA: 169cm, PESO: 72kg |
| Señas particulares: | TATUAJE SIN ESPECIFICAR LADO UNICO |
| Prendas de vestir: | SIN DATO |
| Autoridades Competentes: | Autoridad que ingresó el reporte: PROCURADURÍA GENERAL DE JUSTICIA DEL ESTADO DE BAJA CALIFORNIA SUR. |
| Carpeta de investigación: | SRL/95/2026/NUC |

La información que se visualiza de la persona desaparecida o no localizada, es recibida e integrada por las autoridades de la Federación y de las Entidades Federativas competentes, por lo que cualquier información que se visualice, puede ser con la autoridad de origen.

**Si tienes información que ayude a la localización de alguna Persona Desaparecida o No Localizada, comunicate desde México al número telefónico 800 028 7783 o WhatsApp 55 1309 9024 y proporciona toda la información que tengas.**

ALERTA NACIONAL

Gobierno de México | Gobernación | CNB COMISIÓN NACIONAL DE BÚSQUEDA

# ALERTA NACIONAL



ALERTA NACIONAL

## FICHA DE BÚSQUEDA DE PERSONA DESAPARECIDA

**HILARIO ALDAHIR ORTIZ RAMIREZ**
**Folio Único de Identificación**
**FI26-141B25212-9E04-4680-8509-3A723CFA5F2F**

**Edad al momento de la desaparición:** 18 **Edad Actual:** 18
**Lugar de nacimiento:** HIDALGO
**Sexo:** HOMBRE **Genero:** MASCULINO
**Nacionalidad:** MEXICANA
**¿Habla español?:** SI
**Idioma o lengua indígena:** SIN DATO **Discapacidad:** NO
**Fecha de hechos:** 24/03/2026
**Fecha de percato:** 24/03/2026
**Lugar de los hechos:** HIDALGO TECOZAUTLA

| DATOS | |
|---|---|
| Características físicas: | COMPLEXION: DELGADA, COLOR DE LA PIEL: MORENO, CABELLO: NEGRO CORTO ONDULADO, OJOS: CAFÉS GRANDES, NARIZ: RECTA, BOCA: MEDIANA, LABIOS: GRUESOS, ESTATURA: 160cm, PESO: 58kg |
| Señas particulares: | TATUAJE SIN ESPECIFICAR , CICATRIZ SIN ESPECIFICAR LADO UNICO |
| Prendas de vestir: | PRENDA DE VESTIR: PANTALÓN PRENDA DE VESTIR: PLAYERA PRENDA DE VESTIR: TENIS |
| Autoridades Competentes: | Autoridad que ingresó el reporte: PROCURADURÍA GENERAL DE JUSTICIA DEL ESTADO DE HIDALGO. |
| Carpeta de investigación: | 06-2026-00169 |

La información que se visualiza de la persona desaparecida o no localizada, es recibida e integrada por las autoridades de la Federación y de las Entidades Federativas competentes, por lo que cualquier información que se visualice, puede ser con la autoridad de origen.

**Si tienes información que ayude a la localización de alguna Persona Desaparecida o No Localizada, comunicate desde México al número telefónico 800 028 7783 o WhatsApp 55 1309 9024 y proporciona toda la información que tengas.**

Gobierno de México | Gobernación | CNB COMISIÓN NACIONAL DE BÚSQUEDA

# ALERTA NACIONAL



ALERTA NACIONAL

## FICHA DE BÚSQUEDA DE PERSONA DESAPARECIDA

**JESUS ALBERTO GARCIA SOLIS**
**Folio Único de Identificación**
**FI26-1EC3B1583-2634-4659-9B0E-71C91B1E8CFD**

**Edad al momento de la desaparición:** 17 **Edad Actual:** 17
**Lugar de nacimiento:** SINALOA
**Sexo:** HOMBRE **Genero:** MASCULINO
**Nacionalidad:** MEXICANA
**¿Habla español?:** SI
**Idioma o lengua indígena:** SIN DATO **Discapacidad:** NO
**Fecha de hechos:** 24/03/2026
**Fecha de percato:** 24/03/2026
**Lugar de los hechos:** SINALOA MAZATLÁN

| DATOS | |
|---|---|
| Características físicas: | COMPLEXION: DELGADA, CARA: OVALADO, COLOR DE LA PIEL: MORENO, CABELLO: CASTAÑO OSCURO LARGO LISO, OJOS: CAFÉS MEDIANOS, NARIZ: RECTA, BOCA: MEDIANA, LABIOS: MEDIANOS, ESTATURA: 170cm, PESO: 75kg |
| Señas particulares: | ARETES/PERFORACIONES SIN ESPECIFICAR LADO DERECHO |
| Prendas de vestir: | SIN DATO |
| Autoridades Competentes: | Autoridad que ingresó el reporte: COMISIÓN ESTATAL DE BÚSQUEDA DE PERSONAS EN EL ESTADO DE SINALOA. |
| Carpeta de investigación: | MAZTL/FEDFP/002669/2026/CI |

La información que se visualiza de la persona desaparecida o no localizada, es recibida e integrada por las autoridades de la Federación y de las Entidades Federativas competentes, por lo que cualquier información que se visualice, puede ser con la autoridad de origen.

**Si tienes información que ayude a la localización de alguna Persona Desaparecida o No Localizada, comunicate desde México al número telefónico 800 028 7783 o WhatsApp 55 1309 9024 y proporciona toda la información que tengas.**

Gobierno de México | Gobernación | CNB Comisión Nacional de Búsqueda

# ALERTA NACIONAL



ALERTA NACIONAL

## FICHA DE BÚSQUEDA DE PERSONA DESAPARECIDA

**ERICK EDUARDO DAVALOS JAIMES**
**Folio Único de Identificación**
**FI26-1C7AB647F-C7DF-4D94-89D1-8BF16E440249**

**Edad al momento de la desaparición:** 20 **Edad Actual:** 20
**Lugar de nacimiento:** MICHOACAN
**Sexo:** HOMBRE **Genero:** MASCULINO
**Nacionalidad:** MEXICANA
**¿Habla español?:** SI
**Idioma o lengua indígena:** SIN DATO **Discapacidad:** NO
**Fecha de hechos:** 19/03/2026
**Fecha de percato:** 19/03/2026
**Lugar de los hechos:** MICHOACAN APATZINGÁN

## DATOS

| | |
|---|---|
| Características físicas: | COMPLEXION: DELGADA, CARA: OVALADO, COLOR DE LA PIEL: BLANCO, OJOS: CAFÉS PEQUEÑOS, NARIZ: RECTA, BOCA: MEDIANA, LABIOS: DELGADOS, ESTATURA: 170cm, PESO: 70kg |
| Señas particulares: | TATUAJE LADO DERECHO, TATUAJE SIN ESPECIFICAR LADO DERECHO, TATUAJE SIN ESPECIFICAR LADO IZQUIERDO |
| Prendas de vestir: | PRENDA DE VESTIR: PANTALÓN, COLOR: NEGRO PRENDA DE VESTIR: PLAYERA, COLOR: NEGRO PRENDA DE VESTIR: TENIS, COLOR: NEGRO |
| Autoridades Competentes: | Autoridad que ingresó el reporte: FISCALÍA GENERAL DEL ESTADO DE MICHOACÁN. |
| Carpeta de investigación: | DC01/14/00617/2026 |

La información que se visualiza de la persona desaparecida o no localizada, es recibida e integrada por las autoridades de la Federación y de las Entidades Federativas competentes, por lo que cualquier información que se visualice, puede ser con la autoridad de origen.

**Si tienes información que ayude a la localización de alguna Persona Desaparecida o No Localizada, comunicate desde México al número telefónico 800 028 7783 o WhatsApp 55 1309 9024 y proporciona toda la información que tengas.**

Gobierno de México | Gobernación | CNB Comisión Nacional de Búsqueda

# ALERTA NACIONAL



## FICHA DE BÚSQUEDA DE PERSONA DESAPARECIDA

**MARIA MERCEDES GARCIA MUNDO**
**Folio Único de Identificación**
**FI26-18CB54629-DAA8-4709-A20D-E52A4AA85BBF**

**Edad al momento de la desaparición:** 10 **Edad Actual:** 10
**Lugar de nacimiento:** VERACRUZ
**Sexo:** MUJER **Genero:** FEMENINO
**Nacionalidad:** MEXICANA
**¿Habla español?:** SI
**Idioma o lengua indígena:** SIN DATO **Discapacidad:** NO
**Fecha de hechos:** 23/03/2026
**Fecha de percato:** 23/03/2026
**Lugar de los hechos:** VERACRUZ ALTOTONGA

## DATOS

| | |
|---|---|
| Características físicas: | COMPLEXION: ROBUSTA, COLOR DE LA PIEL: MORENO, CABELLO: CASTAÑO OSCURO LARGO ONDULADO, OJOS: CAFÉS MEDIANOS, NARIZ: ACHATADA, BOCA: PEQUEÑA, LABIOS: MEDIANOS, ESTATURA: 140cm, PESO: 38kg |
| Señas particulares: | DEFECTO FISICO LADO IZQUIERDO |
| Prendas de vestir: | SIN DATO |
| Autoridades Competentes: | Autoridad que ingresó el reporte: FISCALÍA GENERAL DEL ESTADO DE VERACRUZ DE IGNACIO DE LA LLAVE. |
| Carpeta de investigación: | XAL/FIM/FEADPD/063/2026 |

La información que se visualiza de la persona desaparecida o no localizada, es recibida e integrada por las autoridades de la Federación y de las Entidades Federativas competentes, por lo que cualquier información que se visualice, puede ser con la autoridad de origen.

**Si tienes información que ayude a la localización de alguna Persona Desaparecida o No Localizada, comunicate desde México al número telefónico 800 028 7783 o WhatsApp 55 1309 9024 y proporciona toda la información que tengas.**

ALERTA NACIONAL

Gobierno de México | Gobernación | CNB Comisión Nacional de Búsqueda

# ALERTA NACIONAL



## FICHA DE BÚSQUEDA DE PERSONA DESAPARECIDA

**JUAN CARLOS CERVANTES ROSADO**
**Folio Único de Identificación**
**FI26-1584AED6D-B64D-4030-B52E-21C0A9116F55**

**Edad al momento de la desaparición:** 28 **Edad Actual:** 28
**Lugar de nacimiento:** VERACRUZ
**Sexo:** HOMBRE **Genero:** MASCULINO
**Nacionalidad:** MEXICANA
**¿Habla español?:** SI
**Idioma o lengua indígena:** SIN DATO **Discapacidad:** NO
**Fecha de hechos:** 13/03/2026
**Fecha de percato:** 13/03/2026
**Lugar de los hechos:** VERACRUZ MANLIO FABIO ALTAMIRANO

## DATOS

| | |
|---|---|
| Características físicas: | COMPLEXION: DELGADA, COLOR DE LA PIEL: BLANCO, CABELLO: CASTAÑO CLARO CORTO ONDULADO, OJOS: CAFÉS GRANDES, NARIZ: RECTA, BOCA: PEQUEÑA, LABIOS: DELGADOS, ESTATURA: 150cm, PESO: 60kg |
| Señas particulares: | OTRO LADO UNICO |
| Prendas de vestir: | SIN DATO |
| Autoridades Competentes: | Autoridad que ingresó el reporte: FISCALÍA GENERAL DEL ESTADO DE VERACRUZ DE IGNACIO DE LA LLAVE. |
| Carpeta de investigación: | VER/FIM/FEADPD/57/2026 |

La información que se visualiza de la persona desaparecida o no localizada, es recibida e integrada por las autoridades de la Federación y de las Entidades Federativas competentes, por lo que cualquier información que se visualice, puede ser con la autoridad de origen.

**Si tienes información que ayude a la localización de alguna Persona Desaparecida o No Localizada, comunicate desde México al número telefónico 800 028 7783 o WhatsApp 55 1309 9024 y proporciona toda la información que tengas.**

ALERTA NACIONAL

Gobierno de México | Gobernación | CNB COMISIÓN NACIONAL DE BÚSQUEDA

# ALERTA NACIONAL



ALERTA NACIONAL

## FICHA DE BÚSQUEDA DE PERSONA DESAPARECIDA

**CAMILO CASAS BRISCON**
**Folio Único de Identificación**
**FI26-1A411C544-DADA-41D1-A2DD-31624EDAC7F8**

**Edad al momento de la desaparición:** 43 **Edad Actual:** 43
**Lugar de nacimiento:** VERACRUZ
**Sexo:** HOMBRE **Genero:** MASCULINO
**Nacionalidad:** MEXICANA
**¿Habla español?:** SIN DATO
**Idioma o lengua indígena:** SIN DATO **Discapacidad:** NO
**Fecha de hechos:** 13/03/2026
**Fecha de percato:** 13/03/2026
**Lugar de los hechos:** VERACRUZ MANLIO FABIO ALTAMIRANO

### DATOS

| | |
|---|---|
| Características físicas: | COMPLEXION: ROBUSTA, COLOR DE LA PIEL: MORENO, CABELLO: NEGRO CORTO ONDULADO, OJOS: CAFÉS GRANDES, NARIZ: ALOMADA, BOCA: MEDIANA, LABIOS: GRUESOS, ESTATURA: 173cm, PESO: 87kg |
| Señas particulares: | CICATRIZ SIN ESPECIFICAR |
| Prendas de vestir: | SIN DATO |
| Autoridades Competentes: | Autoridad que ingresó el reporte: FISCALÍA GENERAL DEL ESTADO DE VERACRUZ DE IGNACIO DE LA LLAVE. |
| Carpeta de investigación: | VER/FIM/FEADPD/56/2026 |

La información que se visualiza de la persona desaparecida o no localizada, es recibida e integrada por las autoridades de la Federación y de las Entidades Federativas competentes, por lo que cualquier información que se visualice, puede ser con la autoridad de origen.

**Si tienes información que ayude a la localización de alguna Persona Desaparecida o No Localizada, comunicate desde México al número telefónico 800 028 7783 o WhatsApp 55 1309 9024 y proporciona toda la información que tengas.**

Gobierno de México | Gobernación Secretaría de Gobernación | CNB Comisión Nacional de Búsqueda

# ALERTA NACIONAL



## FICHA DE BÚSQUEDA DE PERSONA DESAPARECIDA

**CRUZ MERCEDES MEJIA MADRID**
**Folio Único de Identificación**
**FI26-1E3ECAD5C-C413-45D4-8658-949C04DC1974**

**Edad al momento de la desaparición:** 27 **Edad Actual:** 27
**Lugar de nacimiento:** CHIAPAS
**Sexo:** MUJER **Genero:** FEMENINO
**Nacionalidad:** MEXICANA
**¿Habla español?:** SI
**Idioma o lengua indígena:** SIN DATO **Discapacidad:** NO
**Fecha de hechos:** 24/03/2026
**Fecha de percato:** 24/03/2026
**Lugar de los hechos:** CHIAPAS HUIXTLA

| DATOS | |
|---|---|
| Características físicas: | COMPLEXION: ROBUSTA, CARA: REDONDO, COLOR DE LA PIEL: MORENO, CABELLO: CASTAÑO CLARO MEDIANO LISO, OJOS: CAFÉS MEDIANOS, NARIZ: ACHATADA, BOCA: MEDIANA, LABIOS: DELGADOS, ESTATURA: 160cm, PESO: 80kg |
| Señas particulares: | TATUAJE LADO IZQUIERDO |
| Prendas de vestir: | SIN DATO |
| Autoridades Competentes: | Autoridad que ingresó el reporte: FISCALÍA GENERAL DEL ESTADO DE CHIAPAS. |
| Carpeta de investigación: | 0094-040-0515-2026 |

La información que se visualiza de la persona desaparecida o no localizada, es recibida e integrada por las autoridades de la Federación y de las Entidades Federativas competentes, por lo que cualquier información que se visualice, puede ser con la autoridad de origen.

**Si tienes información que ayude a la localización de alguna Persona Desaparecida o No Localizada, comunicate desde México al número telefónico 800 028 7783 o WhatsApp 55 1309 9024 y proporciona toda la información que tengas.**

ALERTA NACIONAL

Gobierno de México | Gobernación | CNB Comisión Nacional de Búsqueda

# ALERTA NACIONAL



ALERTA NACIONAL

## FICHA DE BÚSQUEDA DE PERSONA DESAPARECIDA

**JOSE DAVID PASTRANA AVELINO**
**Folio Único de Identificación**
**FI26-1792A166E-65D4-44B9-AAA9-A79B9CE07AE9**

**Edad al momento de la desaparición:** 35 **Edad Actual:** 35
**Lugar de nacimiento:** GUERRERO
**Sexo:** HOMBRE **Genero:** MASCULINO
**Nacionalidad:** MEXICANA
**¿Habla español?:** SI
**Idioma o lengua indígena:** SIN DATO **Discapacidad:** NO
**Fecha de hechos:** 14/03/2026
**Fecha de percato:** 14/03/2026
**Lugar de los hechos:** GUERRERO ACAPULCO DE JUÁREZ

### DATOS

| | |
|---|---|
| Características físicas: | COMPLEXION: ROBUSTA, CARA: REDONDO, COLOR DE LA PIEL: MORENO, CABELLO: ENTRECANO CORTO ONDULADO, OJOS: CAFÉS PEQUEÑOS, NARIZ: ACHATADA, BOCA: PEQUEÑA, LABIOS: DELGADOS, ESTATURA: 168cm, PESO: 75kg |
| Señas particulares: | LUNARES O MANCHAS LADO UNICO, TATUAJE LADO IZQUIERDO, CICATRIZ LADO IZQUIERDO |
| Prendas de vestir: | PRENDA DE VESTIR: PANTALÓN, COLOR: AZUL PRENDA DE VESTIR: PLAYERA |
| Autoridades Competentes: | Autoridad que ingresó el reporte: FISCALÍA GENERAL DEL ESTADO DE GUERRERO. |
| Carpeta de investigación: | 12022510900054200326 |

La información que se visualiza de la persona desaparecida o no localizada, es recibida e integrada por las autoridades de la Federación y de las Entidades Federativas competentes, por lo que cualquier información que se visualice, puede ser con la autoridad de origen.

**Si tienes información que ayude a la localización de alguna Persona Desaparecida o No Localizada, comunicate desde México al número telefónico 800 028 7783 o WhatsApp 55 1309 9024 y proporciona toda la información que tengas.**

Gobierno de México | Gobernación | CNB Comisión Nacional de Búsqueda

# ALERTA NACIONAL



## FICHA DE BÚSQUEDA DE PERSONA DESAPARECIDA

**JOSE ANTONIO OSUNA NAVA**
**Folio Único de Identificación**
**FI26-164020319-79E4-491C-BF08-E2355E5C2596**

**Edad al momento de la desaparición:** 35 **Edad Actual:** 35
**Lugar de nacimiento:** TAMAULIPAS
**Sexo:** HOMBRE **Genero:** MASCULINO
**Nacionalidad:** MEXICANA
**¿Habla español?:** SI
**Idioma o lengua indígena:** SIN DATO **Discapacidad:** NO
**Fecha de hechos:** 17/03/2026
**Fecha de percato:** 17/03/2026
**Lugar de los hechos:** TAMAULIPAS REYNOSA

## DATOS

| | |
|---|---|
| Características físicas: | COMPLEXION: ROBUSTA, CARA: REDONDO, COLOR DE LA PIEL: BLANCO |
| Señas particulares: | NINGUNA |
| Prendas de vestir: | SIN DATO |
| Autoridades Competentes: | Autoridad que ingresó el reporte: FISCALÍA GENERAL DE JUSTICIA DEL ESTADO DE TAMAULIPAS. |
| Carpeta de investigación: | FGJT/FEIDDFP/REY/UE1/00088/2026 |

La información que se visualiza de la persona desaparecida o no localizada, es recibida e integrada por las autoridades de la Federación y de las Entidades Federativas competentes, por lo que cualquier información que se visualice, puede ser con la autoridad de origen.

**Si tienes información que ayude a la localización de alguna Persona Desaparecida o No Localizada, comunicate desde México al número telefónico 800 028 7783 o WhatsApp 55 1309 9024 y proporciona toda la información que tengas.**

ALERTA NACIONAL

Gobierno de México | Gobernación | CNB Comisión Nacional de Búsqueda

# ALERTA NACIONAL



## FICHA DE BÚSQUEDA DE PERSONA DESAPARECIDA

**JESUS ALFREDO HERRERA BURGOS**
**Folio Único de Identificación**
**FI26-1D51A9D62-7D0C-4CCE-B39C-4F533B166085**

**Edad al momento de la desaparición:** 29 **Edad Actual:** 29
**Lugar de nacimiento:** SINALOA
**Sexo:** HOMBRE **Genero:** MASCULINO
**Nacionalidad:** MEXICANA
**¿Habla español?:** SI
**Idioma o lengua indígena:** SIN DATO **Discapacidad:** NO
**Fecha de hechos:** 08/03/2026
**Fecha de percato:** 08/03/2026
**Lugar de los hechos:** SINALOA CULIACÁN

### DATOS

| | |
|---|---|
| Características físicas: | COMPLEXION: ROBUSTA, CARA: OVALADO, COLOR DE LA PIEL: MORENO, OJOS: CAFÉS MEDIANOS, NARIZ: ALOMADA, BOCA: MEDIANA, LABIOS: MEDIANOS |
| Señas particulares: | NINGUNA |
| Prendas de vestir: | SIN DATO |
| Autoridades Competentes: | Autoridad que ingresó el reporte: COMISIÓN ESTATAL DE BÚSQUEDA DE PERSONAS EN EL ESTADO DE SINALOA. |
| Carpeta de investigación: | CLN/FEDFP/003009/2026/CI |

La información que se visualiza de la persona desaparecida o no localizada, es recibida e integrada por las autoridades de la Federación y de las Entidades Federativas competentes, por lo que cualquier información que se visualice, puede ser con la autoridad de origen.

**Si tienes información que ayude a la localización de alguna Persona Desaparecida o No Localizada, comunicate desde México al número telefónico 800 028 7783 o WhatsApp 55 1309 9024 y proporciona toda la información que tengas.**

ALERTA NACIONAL

Gobierno de México | Gobernación | CNB COMISIÓN NACIONAL DE BÚSQUEDA

# ALERTA NACIONAL



## FICHA DE BÚSQUEDA DE PERSONA DESAPARECIDA

**JOSE MANUEL BONILLA SOLIS**
**Folio Único de Identificación**
**FI26-1C79A4ECE-A259-4D84-999B-4ED08D23A368**

**Edad al momento de la desaparición:** 30 **Edad Actual:** 30
**Lugar de nacimiento:** VERACRUZ
**Sexo:** HOMBRE **Genero:** MASCULINO
**Nacionalidad:** MEXICANA
**¿Habla español?:** SI
**Idioma o lengua indígena:** SIN DATO **Discapacidad:** NO
**Fecha de hechos:** 20/03/2026
**Fecha de percato:** 20/03/2026
**Lugar de los hechos:** VERACRUZ COSCOMATEPEC

## DATOS

| | |
|---|---|
| Características físicas: | COMPLEXION: DELGADA, COLOR DE LA PIEL: MORENO, CABELLO: NEGRO MEDIANO ONDULADO, OJOS: CAFÉS MEDIANOS, NARIZ: ACHATADA, BOCA: MEDIANA, LABIOS: GRUESOS, ESTATURA: 168cm, PESO: 85kg |
| Señas particulares: | TATUAJE LADO IZQUIERDO |
| Prendas de vestir: | SIN DATO |
| Autoridades Competentes: | Autoridad que ingresó el reporte: FISCALÍA GENERAL DEL ESTADO DE VERACRUZ DE IGNACIO DE LA LLAVE. |
| Carpeta de investigación: | HUA/FIM/FEADPD/006/2026 |

La información que se visualiza de la persona desaparecida o no localizada, es recibida e integrada por las autoridades de la Federación y de las Entidades Federativas competentes, por lo que cualquier información que se visualice, puede ser con la autoridad de origen.

**Si tienes información que ayude a la localización de alguna Persona Desaparecida o No Localizada, comunicate desde México al número telefónico 800 028 7783 o WhatsApp 55 1309 9024 y proporciona toda la información que tengas.**

ALERTA NACIONAL

Gobierno de México | Gobernación | CNB Comisión Nacional de Búsqueda

# ALERTA NACIONAL



ALERTA NACIONAL

## FICHA DE BÚSQUEDA DE PERSONA DESAPARECIDA

**JORGE URIEL GONZALEZ ROMAN**
**Folio Único de Identificación**
**FI26-16A7629F1-C9A9-4D13-B406-7BA5A4A8664F**

**Edad al momento de la desaparición:** 26 **Edad Actual:** 26
**Lugar de nacimiento:** TAMAULIPAS
**Sexo:** HOMBRE **Genero:** MASCULINO
**Nacionalidad:** MEXICANA
**¿Habla español?:** SI
**Idioma o lengua indígena:** SIN DATO **Discapacidad:** NO
**Fecha de hechos:** 21/03/2026
**Fecha de percato:** 21/03/2026
**Lugar de los hechos:** TAMAULIPAS TAMPICO

### DATOS

| | |
|---|---|
| Características físicas: | COMPLEXION: DELGADA, CARA: RECTANGULAR, COLOR DE LA PIEL: TRIGUEÑO |
| Señas particulares: | CICATRIZ LADO DERECHO |
| Prendas de vestir: | SIN DATO |
| Autoridades Competentes: | Autoridad que ingresó el reporte: FISCALÍA GENERAL DE JUSTICIA DEL ESTADO DE TAMAULIPAS. |
| Carpeta de investigación: | FGJT/FEIDDFP/TAM/UE1/00049/2026 |

La información que se visualiza de la persona desaparecida o no localizada, es recibida e integrada por las autoridades de la Federación y de las Entidades Federativas competentes, por lo que cualquier información que se visualice, puede ser con la autoridad de origen.

**Si tienes información que ayude a la localización de alguna Persona Desaparecida o No Localizada, comunicate desde México al número telefónico 800 028 7783 o WhatsApp 55 1309 9024 y proporciona toda la información que tengas.**

Gobierno de México | Gobernación Secretaría de Gobernación | CNB Comisión Nacional de Búsqueda

# ALERTA NACIONAL



ALERTA NACIONAL

# FICHA DE BÚSQUEDA DE PERSONA DESAPARECIDA

## SANTIAGO GUADALUPE VAZQUEZ GONZALEZ
**Folio Único de Identificación**
**FI26-11BD7BEE9-CA12-4261-82C7-3ABF009A189E**

**Edad al momento de la desaparición:** 17 **Edad Actual:** 17
**Lugar de nacimiento:** JALISCO
**Sexo:** HOMBRE **Genero:** MASCULINO
**Nacionalidad:** MEXICANA
**¿Habla español?:** SI
**Idioma o lengua indígena:** SIN DATO **Discapacidad:** NO
**Fecha de hechos:** 07/03/2026
**Fecha de percato:** 07/03/2026
**Lugar de los hechos:** JALISCO OCOTLÁN

## DATOS

| | |
|---|---|
| Características físicas: | COMPLEXION: DELGADA, CARA: REDONDO, COLOR DE LA PIEL: TRIGUEÑO, CABELLO: CASTAÑO OSCURO CORTO LISO, OJOS: NEGROS PEQUEÑOS, NARIZ: RECTA, BOCA: GRANDE, LABIOS: GRUESOS, ESTATURA: 168cm, PESO: 52kg |
| Señas particulares: | OTRO SIN ESPECIFICAR |
| Prendas de vestir: | PRENDA DE VESTIR: CAMISETA, COLOR: NEGRO PRENDA DE VESTIR: PANTALÓN, COLOR: NEGRO PRENDA DE VESTIR: ROPA INTERIOR, COLOR: OBSCURO PRENDA DE VESTIR: TENIS, COLOR: BLANCO |
| Autoridades Competentes: | Autoridad que ingresó el reporte: FISCALÍA GENERAL DEL ESTADO DE JALISCO. |
| Carpeta de investigación: | 16627/2026 |

La información que se visualiza de la persona desaparecida o no localizada, es recibida e integrada por las autoridades de la Federación y de las Entidades Federativas competentes, por lo que cualquier información que se visualice, puede ser con la autoridad de origen.

**Si tienes información que ayude a la localización de alguna Persona Desaparecida o No Localizada, comunicate desde México al número telefónico 800 028 7783 o WhatsApp 55 1309 9024 y proporciona toda la información que tengas.**

Gobierno de México | Gobernación | CNB Comisión Nacional de Búsqueda

# ALERTA NACIONAL



## FICHA DE BÚSQUEDA DE PERSONA DESAPARECIDA

**BRANDON ALEXIS OSORIO VERA**
**Folio Único de Identificación**
**FI26-11065A144-AB52-4C3B-91AE-F2FE1CED3358**

**Edad al momento de la desaparición:** 25 **Edad Actual:** 25
**Lugar de nacimiento:** TAMAULIPAS
**Sexo:** HOMBRE **Genero:** MASCULINO
**Nacionalidad:** MEXICANA
**¿Habla español?:** SI
**Idioma o lengua indígena:** SIN DATO **Discapacidad:** NO
**Fecha de hechos:** 18/03/2026
**Fecha de percato:** 18/03/2026
**Lugar de los hechos:** TAMAULIPAS MATAMOROS

| DATOS | |
|---|---|
| Características físicas: | , COLOR DE LA PIEL: MORENO, ESTATURA: 164cm, PESO: 70kg |
| Señas particulares: | TATUAJE SIN ESPECIFICAR LADO DERECHO |
| Prendas de vestir: | SIN DATO |
| Autoridades Competentes: | Autoridad que ingresó el reporte: COMISIÓN ESTATAL DE BÚSQUEDA DE PERSONAS DE TAMAULIPAS. |
| Carpeta de investigación: | |

La información que se visualiza de la persona desaparecida o no localizada, es recibida e integrada por las autoridades de la Federación y de las Entidades Federativas competentes, por lo que cualquier información que se visualice, puede ser con la autoridad de origen.

**Si tienes información que ayude a la localización de alguna Persona Desaparecida o No Localizada, comunicate desde México al número telefónico 800 028 7783 o WhatsApp 55 1309 9024 y proporciona toda la información que tengas.**

ALERTA NACIONAL

Gobierno de México | Gobernación Secretaría de Gobernación | CNB Comisión Nacional de Búsqueda

# ALERTA NACIONAL




ALERTA NACIONAL

## FICHA DE BÚSQUEDA DE PERSONA DESAPARECIDA

**AMERICA TANAITA HERNANDEZ CRUZ**
**Folio Único de Identificación**
**FI26-102DAB204-C7C9-48EF-980D-7D498FE422E6**

**Edad al momento de la desaparición:** 18 **Edad Actual:** 18
**Lugar de nacimiento:** TAMAULIPAS
**Sexo:** MUJER **Genero:** FEMENINO
**Nacionalidad:** MEXICANA
**¿Habla español?:** SI
**Idioma o lengua indígena:** SIN DATO **Discapacidad:** NO
**Fecha de hechos:** 21/03/2026
**Fecha de percato:** 21/03/2026
**Lugar de los hechos:** TAMAULIPAS REYNOSA

### DATOS

| | |
|---|---|
| Características físicas: | COMPLEXION: MEDIANA, CARA: REDONDO, COLOR DE LA PIEL: MORENO |
| Señas particulares: | NINGUNA |
| Prendas de vestir: | SIN DATO |
| Autoridades Competentes: | Autoridad que ingresó el reporte: FISCALÍA GENERAL DE JUSTICIA DEL ESTADO DE TAMAULIPAS. |
| Carpeta de investigación: | FGJT/FEIDDFP/REY/UE1/00087/2026 |

La información que se visualiza de la persona desaparecida o no localizada, es recibida e integrada por las autoridades de la Federación y de las Entidades Federativas competentes, por lo que cualquier información que se visualice, puede ser con la autoridad de origen.

**Si tienes información que ayude a la localización de alguna Persona Desaparecida o No Localizada, comunicate desde México al número telefónico 800 028 7783 o WhatsApp 55 1309 9024 y proporciona toda la información que tengas.**

Gobierno de México | Gobernación | CNB COMISIÓN NACIONAL DE BÚSQUEDA

# ALERTA NACIONAL



## FICHA DE BÚSQUEDA DE PERSONA DESAPARECIDA

**AILANY GUADALUPE NAVARRETE PEÑA**
**Folio Único de Identificación**
**FI26-1B177C29E-61D0-481C-A42A-7CB51554214F**

**Edad al momento de la desaparición:** 1 **Edad Actual:** 1
**Lugar de nacimiento:** GUERRERO
**Sexo:** MUJER **Genero:** FEMENINO
**Nacionalidad:** MEXICANA
**¿Habla español?:** SIN DATO
**Idioma o lengua indígena:** SIN DATO **Discapacidad:** NO
**Fecha de hechos:** 19/03/2026
**Fecha de percato:** 19/03/2026
**Lugar de los hechos:** GUERRERO IGUALA DE LA INDEPENDENCIA

## DATOS

| | |
|---|---|
| Características físicas: | COMPLEXION: ROBUSTA, CARA: REDONDO, COLOR DE LA PIEL: MORENO, CABELLO: NEGRO CORTO LISO, OJOS: CAFÉS PEQUEÑOS, NARIZ: ACHATADA, BOCA: PEQUEÑA, LABIOS: DELGADOS, ESTATURA: 65cm, PESO: 18kg |
| Señas particulares: | NINGUNA |
| Prendas de vestir: | SIN DATO |
| Autoridades Competentes: | Autoridad que ingresó el reporte: FISCALÍA GENERAL DEL ESTADO DE GUERRERO. |
| Carpeta de investigación: | 12060380400340200326 |

La información que se visualiza de la persona desaparecida o no localizada, es recibida e integrada por las autoridades de la Federación y de las Entidades Federativas competentes, por lo que cualquier información que se visualice, puede ser con la autoridad de origen.

**Si tienes información que ayude a la localización de alguna Persona Desaparecida o No Localizada, comunicate desde México al número telefónico 800 028 7783 o WhatsApp 55 1309 9024 y proporciona toda la información que tengas.**

ALERTA NACIONAL

Gobierno de México | Gobernación Secretaría de Gobernación | CNB Comisión Nacional de Búsqueda

# ALERTA NACIONAL




ALERTA NACIONAL

# FICHA DE BÚSQUEDA DE PERSONA DESAPARECIDA

## JULIO IVAN HILARIO ZIRANGUA
## Folio Único de Identificación
## FI26-1B57AB60D-F634-4AB8-86AE-140775A1A659

**Edad al momento de la desaparición:** 28 **Edad Actual:** 28
**Lugar de nacimiento:** MICHOACAN
**Sexo:** HOMBRE **Genero:** MASCULINO
**Nacionalidad:** MEXICANA
**¿Habla español?:** SI
**Idioma o lengua indígena:** SIN DATO **Discapacidad:** NO
**Fecha de hechos:** 27/02/2026
**Fecha de percato:** 27/02/2026
**Lugar de los hechos:** MICHOACAN APATZINGÁN

## DATOS

| | |
|---|---|
| Características físicas: | COMPLEXION: ROBUSTA, CARA: REDONDO, COLOR DE LA PIEL: MORENO, OJOS: CAFÉS PEQUEÑOS, NARIZ: RECTA, BOCA: PEQUEÑA, LABIOS: GRUESOS, ESTATURA: 168cm, PESO: 80kg |
| Señas particulares: | DEFECTO FISICO SIN ESPECIFICAR LADO UNICO, TATUAJE SIN ESPECIFICAR LADO UNICO, TATUAJE LADO DERECHO, TATUAJE LADO IZQUIERDO, LUNARES O MANCHAS LADO DERECHO, CICATRIZ LADO UNICO, TATUAJE SIN ESPECIFICAR LADO DERECHO, TATUAJE SIN ESPECIFICAR LADO IZQUIERDO, CICATRIZ LADO IZQUIERDO, OTRO SIN ESPECIFICAR LADO UNICO |
| Prendas de vestir: | PRENDA DE VESTIR: CAMISA, COLOR: CAFE PRENDA DE VESTIR: SHORTS, COLOR: NEGRO PRENDA DE VESTIR: TENIS, COLOR: NEGRO |
| Autoridades Competentes: | Autoridad que ingresó el reporte: FISCALÍA GENERAL DEL ESTADO DE MICHOACÁN. |
| Carpeta de investigación: | DC01/14/00569/2026 |

La información que se visualiza de la persona desaparecida o no localizada, es recibida e integrada por las autoridades de la Federación y de las Entidades Federativas competentes, por lo que cualquier información que se visualice, puede ser con la autoridad de origen.

**Si tienes información que ayude a la localización de alguna Persona Desaparecida o No Localizada, comunicate desde México al número telefónico 800 028 7783 o WhatsApp 55 1309 9024 y proporciona toda la información que tengas.**

Gobierno de México | Gobernación | CNB COMISIÓN NACIONAL DE BÚSQUEDA

# ALERTA NACIONAL



ALERTA NACIONAL

## FICHA DE BÚSQUEDA DE PERSONA DESAPARECIDA

**JOSE HERRADA CERVANTES**
**Folio Único de Identificación**
**FI26-13B048065-1694-4CE3-8B28-0B7426587C8F**

**Edad al momento de la desaparición:** 19 **Edad Actual:** 19
**Lugar de nacimiento:** AGUASCALIENTES
**Sexo:** HOMBRE **Genero:** MASCULINO
**Nacionalidad:** MEXICANA
**¿Habla español?:** SI
**Idioma o lengua indígena:** SIN DATO **Discapacidad:** NO
**Fecha de hechos:** 16/03/2026
**Fecha de percato:** 16/03/2026
**Lugar de los hechos:** AGUASCALIENTES AGUASCALIENTES

### DATOS

| | |
|---|---|
| Características físicas: | COMPLEXION: MEDIANA, CARA: OVALADO, COLOR DE LA PIEL: MORENO, CABELLO: NEGRO CORTO LISO, OJOS: CAFÉS PEQUEÑOS, NARIZ: RECTA, BOCA: MEDIANA, LABIOS: MEDIANOS, ESTATURA: 158cm, PESO: 65kg |
| Señas particulares: | TATUAJE LADO DERECHO, TATUAJE LADO UNICO, TATUAJE |
| Prendas de vestir: | PRENDA DE VESTIR: BOTAS, COLOR: CAFE/BEIGE PRENDA DE VESTIR: PANTALÓN, COLOR: CAFE/BEIGE PRENDA DE VESTIR: SUDADERA, COLOR: NEGRO |
| Autoridades Competentes: | Autoridad que ingresó el reporte: FISCALÍA GENERAL DEL ESTADO DE AGUASCALIENTES. |
| Carpeta de investigación: | CI/AGS/0662/03-26 |

La información que se visualiza de la persona desaparecida o no localizada, es recibida e integrada por las autoridades de la Federación y de las Entidades Federativas competentes, por lo que cualquier información que se visualice, puede ser con la autoridad de origen.

**Si tienes información que ayude a la localización de alguna Persona Desaparecida o No Localizada, comunicate desde México al número telefónico 800 028 7783 o WhatsApp 55 1309 9024 y proporciona toda la información que tengas.**

Gobierno de México | Gobernación | CNB COMISIÓN NACIONAL DE BÚSQUEDA

# ALERTA NACIONAL



## FICHA DE BÚSQUEDA DE PERSONA DESAPARECIDA

**ADRIAN PASTOR LUNA**
**Folio Único de Identificación**
**FI26-1A032F93A-E1CD-46CC-9A10-B0DA027343CB**

**Edad al momento de la desaparición:** 28 **Edad Actual:** 28
**Lugar de nacimiento:** HIDALGO
**Sexo:** HOMBRE **Genero:** MASCULINO
**Nacionalidad:** MEXICANA
**¿Habla español?:** SI
**Idioma o lengua indígena:** SIN DATO **Discapacidad:** NO
**Fecha de hechos:** 20/03/2026
**Fecha de percato:** 20/03/2026
**Lugar de los hechos:** HIDALGO PACHUCA DE SOTO

## DATOS

| | |
|---|---|
| Características físicas: | COMPLEXION: DELGADA, CARA: OVALADO, COLOR DE LA PIEL: MORENO, CABELLO: NEGRO CORTO LISO, OJOS: CAFÉS PEQUEÑOS, NARIZ: RECTA, BOCA: PEQUEÑA, LABIOS: DELGADOS, ESTATURA: 160cm, PESO: 65kg |
| Señas particulares: | TATUAJE SIN ESPECIFICAR LADO UNICO |
| Prendas de vestir: | PRENDA DE VESTIR: PANTALÓN PRENDA DE VESTIR: SUDADERA PRENDA DE VESTIR: ZAPATOS |
| Autoridades Competentes: | Autoridad que ingresó el reporte: PROCURADURÍA GENERAL DE JUSTICIA DEL ESTADO DE HIDALGO. |
| Carpeta de investigación: | 12-2026-03626 |

La información que se visualiza de la persona desaparecida o no localizada, es recibida e integrada por las autoridades de la Federación y de las Entidades Federativas competentes, por lo que cualquier información que se visualice, puede ser con la autoridad de origen.

**Si tienes información que ayude a la localización de alguna Persona Desaparecida o No Localizada, comunicate desde México al número telefónico 800 028 7783 o WhatsApp 55 1309 9024 y proporciona toda la información que tengas.**

ALERTA NACIONAL

Gobierno de México | Gobernación | CNB COMISIÓN NACIONAL DE BÚSQUEDA

# ALERTA NACIONAL



ALERTA NACIONAL

## FICHA DE BÚSQUEDA DE PERSONA DESAPARECIDA

**JOSE ENRIQUE VILLA CORTEZ**
**Folio Único de Identificación**
**FI26-1A5A8D839-F41E-4517-A2FA-22EC0F8383AF**

**Edad al momento de la desaparición:** 18 **Edad Actual:** 18
**Lugar de nacimiento:** GUERRERO
**Sexo:** HOMBRE **Genero:** MASCULINO
**Nacionalidad:** MEXICANA
**¿Habla español?:** SI
**Idioma o lengua indígena:** SIN DATO **Discapacidad:** NO
**Fecha de hechos:** 16/03/2026
**Fecha de percato:** 16/03/2026
**Lugar de los hechos:** GUERRERO JOSÉ AZUETA

| DATOS | |
|---|---|
| Características físicas: | COMPLEXION: DELGADA, CARA: OVALADO, COLOR DE LA PIEL: BLANCO, CABELLO: NEGRO LARGO CRESPO, OJOS: CAFÉS PEQUEÑOS, BOCA: MEDIANA, LABIOS: MEDIANOS, ESTATURA: 165cm, PESO: 67kg |
| Señas particulares: | NINGUNA |
| Prendas de vestir: | SIN DATO |
| Autoridades Competentes: | Autoridad que ingresó el reporte: FISCALÍA GENERAL DEL ESTADO DE GUERRERO. |
| Carpeta de investigación: | 12130570500225230326 |

La información que se visualiza de la persona desaparecida o no localizada, es recibida e integrada por las autoridades de la Federación y de las Entidades Federativas competentes, por lo que cualquier información que se visualice, puede ser con la autoridad de origen.

**Si tienes información que ayude a la localización de alguna Persona Desaparecida o No Localizada, comunicate desde México al número telefónico 800 028 7783 o WhatsApp 55 1309 9024 y proporciona toda la información que tengas.**

Gobierno de México | Gobernación | CNB Comisión Nacional de Búsqueda

# ALERTA NACIONAL



## FICHA DE BÚSQUEDA DE PERSONA DESAPARECIDA

**GENARO DE JESUS TORRES OBIL**
**Folio Único de Identificación**
**FI26-1C7107C9C-223F-4956-BCA6-284F6D372246**

**Edad al momento de la desaparición:** 25 **Edad Actual:** 25
**Lugar de nacimiento:** VERACRUZ
**Sexo:** HOMBRE **Genero:** MASCULINO
**Nacionalidad:** MEXICANA
**¿Habla español?:** SI
**Idioma o lengua indígena:** SIN DATO **Discapacidad:** NO
**Fecha de hechos:** 19/03/2026
**Fecha de percato:** 19/03/2026
**Lugar de los hechos:** VERACRUZ SAN ANDRÉS TUXTLA

## DATOS

| | |
|---|---|
| Características físicas: | COMPLEXION: DELGADA, COLOR DE LA PIEL: MORENO, CABELLO: NEGRO CORTO LISO, OJOS: CAFÉS MEDIANOS, NARIZ: RECTA, BOCA: PEQUEÑA, LABIOS: DELGADOS, ESTATURA: 177cm, PESO: 70kg |
| Señas particulares: | TATUAJE LADO IZQUIERDO |
| Prendas de vestir: | SIN DATO |
| Autoridades Competentes: | Autoridad que ingresó el reporte: FISCALÍA GENERAL DEL ESTADO DE VERACRUZ DE IGNACIO DE LA LLAVE. |
| Carpeta de investigación: | SAT/FIM/FEADPD/016/2026 |

La información que se visualiza de la persona desaparecida o no localizada, es recibida e integrada por las autoridades de la Federación y de las Entidades Federativas competentes, por lo que cualquier información que se visualice, puede ser con la autoridad de origen.

**Si tienes información que ayude a la localización de alguna Persona Desaparecida o No Localizada, comunicate desde México al número telefónico 800 028 7783 o WhatsApp 55 1309 9024 y proporciona toda la información que tengas.**

ALERTA NACIONAL

Gobierno de México | Gobernación Secretaría de Gobernación | CNB Comisión Nacional de Búsqueda

# ALERTA NACIONAL



ALERTA NACIONAL

# FICHA DE BÚSQUEDA DE PERSONA DESAPARECIDA

## JULIO IVAN HILARIO ZIRANGUA
**Folio Único de Identificación**
**FI26-1B57AB60D-F634-4AB8-86AE-140775A1A659**

**Edad al momento de la desaparición:** 28 **Edad Actual:** 28
**Lugar de nacimiento:** MICHOACAN
**Sexo:** HOMBRE **Genero:** MASCULINO
**Nacionalidad:** MEXICANA
**¿Habla español?:** SI
**Idioma o lengua indígena:** SIN DATO **Discapacidad:** NO
**Fecha de hechos:** 27/02/2026
**Fecha de percato:** 27/02/2026
**Lugar de los hechos:** MICHOACAN APATZINGÁN

## DATOS

| | |
|---|---|
| Características físicas: | COMPLEXION: ROBUSTA, CARA: REDONDO, COLOR DE LA PIEL: MORENO, OJOS: CAFÉS PEQUEÑOS, NARIZ: RECTA, BOCA: PEQUEÑA, LABIOS: GRUESOS, ESTATURA: 168cm, PESO: 80kg |
| Señas particulares: | DEFECTO FISICO SIN ESPECIFICAR LADO UNICO, TATUAJE SIN ESPECIFICAR LADO UNICO, TATUAJE LADO DERECHO, TATUAJE LADO IZQUIERDO, LUNARES O MANCHAS LADO DERECHO, CICATRIZ LADO UNICO, TATUAJE SIN ESPECIFICAR LADO DERECHO, TATUAJE SIN ESPECIFICAR LADO IZQUIERDO, CICATRIZ LADO IZQUIERDO, OTRO SIN ESPECIFICAR LADO UNICO |
| Prendas de vestir: | PRENDA DE VESTIR: CAMISA, COLOR: CAFE PRENDA DE VESTIR: SHORTS, COLOR: NEGRO PRENDA DE VESTIR: TENIS, COLOR: NEGRO |
| Autoridades Competentes: | Autoridad que ingresó el reporte: FISCALÍA GENERAL DEL ESTADO DE MICHOACÁN. |
| Carpeta de investigación: | DC01/14/00569/2026 |

La información que se visualiza de la persona desaparecida o no localizada, es recibida e integrada por las autoridades de la Federación y de las Entidades Federativas competentes, por lo que cualquier información que se visualice, puede ser con la autoridad de origen.

**Si tienes información que ayude a la localización de alguna Persona Desaparecida o No Localizada, comunicate desde México al número telefónico 800 028 7783 o WhatsApp 55 1309 9024 y proporciona toda la información que tengas.**

Gobierno de México | Gobernación | CNB Comisión Nacional de Búsqueda

# ALERTA NACIONAL



ALERTA NACIONAL

## FICHA DE BÚSQUEDA DE PERSONA DESAPARECIDA

**VICENTE PERCASTEGUI HERNANDEZ**
**Folio Único de Identificación**
**FI26-15A231B71-D3D4-450F-9077-EADB36468454**

**Edad al momento de la desaparición:** 71 **Edad Actual:** 71
**Lugar de nacimiento:** HIDALGO
**Sexo:** HOMBRE **Genero:** MASCULINO
**Nacionalidad:** MEXICANA
**¿Habla español?:** SI
**Idioma o lengua indígena:** SIN DATO **Discapacidad:** NO
**Fecha de hechos:** 23/03/2026
**Fecha de percato:** 23/03/2026
**Lugar de los hechos:** HIDALGO SAN AGUSTÍN TLAXIACA

## DATOS

| | |
|---|---|
| Características físicas: | COMPLEXION: DELGADA, CARA: REDONDO, COLOR DE LA PIEL: MORENO, CABELLO: ENTRECANO CORTO LISO, OJOS: CAFÉS MEDIANOS, BOCA: MEDIANA, LABIOS: GRUESOS, ESTATURA: 165cm, PESO: 65kg |
| Señas particulares: | DEFECTO FISICO SIN ESPECIFICAR |
| Prendas de vestir: | SIN DATO |
| Autoridades Competentes: | Autoridad que ingresó el reporte: PROCURADURÍA GENERAL DE JUSTICIA DEL ESTADO DE HIDALGO. |
| Carpeta de investigación: | 01-2026-00530 |

La información que se visualiza de la persona desaparecida o no localizada, es recibida e integrada por las autoridades de la Federación y de las Entidades Federativas competentes, por lo que cualquier información que se visualice, puede ser con la autoridad de origen.

**Si tienes información que ayude a la localización de alguna Persona Desaparecida o No Localizada, comunicate desde México al número telefónico 800 028 7783 o WhatsApp 55 1309 9024 y proporciona toda la información que tengas.**

Gobierno de México | Gobernación | CNB COMISIÓN NACIONAL DE BÚSQUEDA

# ALERTA NACIONAL



ALERTA NACIONAL

## FICHA DE BÚSQUEDA DE PERSONA DESAPARECIDA

**RAFAEL VILLAVA GONZALEZ**
**Folio Único de Identificación**
**FI26-14AC7EBEE-22EE-4705-9A55-B395EFDD55DA**

**Edad al momento de la desaparición:** 33 **Edad Actual:** 33
**Lugar de nacimiento:** GUANAJUATO
**Sexo:** HOMBRE **Genero:** MASCULINO
**Nacionalidad:** MEXICANA
**¿Habla español?:** SI
**Idioma o lengua indígena:** SIN DATO **Discapacidad:** NO
**Fecha de hechos:** 19/03/2026
**Fecha de percato:** 19/03/2026
**Lugar de los hechos:** GUANAJUATO CELAYA

| DATOS | |
|---|---|
| Características físicas: | COMPLEXION: MEDIANA, CARA: OVALADO, COLOR DE LA PIEL: BLANCO, CABELLO: NEGRO CORTO LISO, OJOS: CAFÉS MEDIANOS, NARIZ: ACHATADA, BOCA: MEDIANA, LABIOS: DELGADOS, ESTATURA: 163cm, PESO: 80kg |
| Señas particulares: | CICATRIZ LADO DERECHO |
| Prendas de vestir: | SIN DATO |
| Autoridades Competentes: | Autoridad que ingresó el reporte: FISCALÍA GENERAL DEL ESTADO DE GUANAJUATO. |
| Carpeta de investigación: | 32232/2026 |

La información que se visualiza de la persona desaparecida o no localizada, es recibida e integrada por las autoridades de la Federación y de las Entidades Federativas competentes, por lo que cualquier información que se visualice, puede ser con la autoridad de origen.

**Si tienes información que ayude a la localización de alguna Persona Desaparecida o No Localizada, comunicate desde México al número telefónico 800 028 7783 o WhatsApp 55 1309 9024 y proporciona toda la información que tengas.**

Gobierno de México | Gobernación | CNB Comisión Nacional de Búsqueda

# ALERTA NACIONAL



## FICHA DE BÚSQUEDA DE PERSONA DESAPARECIDA

**YONY GUDIEL GOMEZ MORALES**
**Folio Único de Identificación**
**FI26-12F764C5C-1F4D-4E27-B82B-4B5164AA0F87**

**Edad al momento de la desaparición:** 35 **Edad Actual:** 35
**Lugar de nacimiento:** CHIAPAS
**Sexo:** HOMBRE **Genero:** MASCULINO
**Nacionalidad:** MEXICANA
**¿Habla español?:** SI
**Idioma o lengua indígena:** SIN DATO **Discapacidad:** NO
**Fecha de hechos:** 10/03/2026
**Fecha de percato:** 10/03/2026
**Lugar de los hechos:** CHIAPAS TUXTLA GUTIÉRREZ

## DATOS

| | |
|---|---|
| Características físicas: | COMPLEXION: DELGADA, COLOR DE LA PIEL: MORENO, CABELLO: NEGRO CORTO LISO, OJOS: CAFÉS PEQUEÑOS, NARIZ: ALOMADA, BOCA: MEDIANA, LABIOS: DELGADOS, ESTATURA: 164cm, PESO: 60kg |
| Señas particulares: | LUNARES O MANCHAS SIN ESPECIFICAR LADO UNICO |
| Prendas de vestir: | SIN DATO |
| Autoridades Competentes: | Autoridad que ingresó el reporte: FISCALÍA GENERAL DEL ESTADO DE CHIAPAS. |
| Carpeta de investigación: | 0090-101-3003-2026 |

La información que se visualiza de la persona desaparecida o no localizada, es recibida e integrada por las autoridades de la Federación y de las Entidades Federativas competentes, por lo que cualquier información que se visualice, puede ser con la autoridad de origen.

**Si tienes información que ayude a la localización de alguna Persona Desaparecida o No Localizada, comunicate desde México al número telefónico 800 028 7783 o WhatsApp 55 1309 9024 y proporciona toda la información que tengas.**

ALERTA NACIONAL

Gobierno de México | Gobernación | CNB Comisión Nacional de Búsqueda

# ALERTA NACIONAL



ALERTA NACIONAL

## FICHA DE BÚSQUEDA DE PERSONA DESAPARECIDA

**JORGE MONTAÑO AGUSTIN**
**Folio Único de Identificación**
**FI26-11E2E3BC0-B1F7-46AD-A1A0-548ABCF7FDDF**

**Edad al momento de la desaparición:** 20 **Edad Actual:** 21
**Lugar de nacimiento:** MICHOACAN
**Sexo:** HOMBRE **Genero:** MASCULINO
**Nacionalidad:** MEXICANA
**¿Habla español?:** SI
**Idioma o lengua indígena:** SIN DATO **Discapacidad:** NO
**Fecha de hechos:** 14/03/2026
**Fecha de percato:** 14/03/2026
**Lugar de los hechos:** MICHOACAN TANGANCÍCUARO

### DATOS

| | |
|---|---|
| Características físicas: | COMPLEXION: DELGADA, CARA: CUADRADO, COLOR DE LA PIEL: MORENO, CABELLO: NEGRO CORTO LISO, OJOS: CAFÉS MEDIANOS, ESTATURA: 165cm, PESO: 65kg |
| Señas particulares: | LUNARES O MANCHAS LADO DERECHO |
| Prendas de vestir: | PRENDA DE VESTIR: BOTAS, COLOR: CAFE PRENDA DE VESTIR: PANTALÓN, COLOR: NEGRO PRENDA DE VESTIR: SUETER, COLOR: NEGRO |
| Autoridades Competentes: | Autoridad que ingresó el reporte: FISCALÍA GENERAL DEL ESTADO DE MICHOACÁN. |
| Carpeta de investigación: | DC01/18/00942/2026 |

La información que se visualiza de la persona desaparecida o no localizada, es recibida e integrada por las autoridades de la Federación y de las Entidades Federativas competentes, por lo que cualquier información que se visualice, puede ser con la autoridad de origen.

**Si tienes información que ayude a la localización de alguna Persona Desaparecida o No Localizada, comunicate desde México al número telefónico 800 028 7783 o WhatsApp 55 1309 9024 y proporciona toda la información que tengas.**

Gobierno de México | Gobernación | CNB COMISIÓN NACIONAL DE BÚSQUEDA

# ALERTA NACIONAL



ALERTA NACIONAL

## FICHA DE BÚSQUEDA DE PERSONA DESAPARECIDA

**RODRIGO ALEXIS LOPEZ HERNANDEZ**
**Folio Único de Identificación**
**FI26-109CE6236-1118-43CE-BC8A-A065B3A4ECEA**

**Edad al momento de la desaparición:** 30 **Edad Actual:** 30
**Lugar de nacimiento:** CHIAPAS
**Sexo:** HOMBRE **Genero:** MASCULINO
**Nacionalidad:** MEXICANA
**¿Habla español?:** SI
**Idioma o lengua indígena:** SIN DATO **Discapacidad:** NO
**Fecha de hechos:** 21/03/2026
**Fecha de percato:** 21/03/2026
**Lugar de los hechos:** CHIAPAS MAPASTEPEC

### DATOS

| | |
|---|---|
| Características físicas: | COMPLEXION: DELGADA, CARA: OVALADO, COLOR DE LA PIEL: BLANCO, CABELLO: CASTAÑO OSCURO CORTO LISO, OJOS: CAFÉS PEQUEÑOS, NARIZ: ALOMADA, BOCA: PEQUEÑA, LABIOS: DELGADOS, ESTATURA: 170cm, PESO: 55kg |
| Señas particulares: | TATUAJE LADO IZQUIERDO |
| Prendas de vestir: | PRENDA DE VESTIR: CAMISETA, COLOR: GRIS PRENDA DE VESTIR: PANTALÓN, COLOR: AZUL PRENDA DE VESTIR: TENIS, COLOR: BLANCO |
| Autoridades Competentes: | Autoridad que ingresó el reporte: FISCALÍA GENERAL DEL ESTADO DE CHIAPAS. |
| Carpeta de investigación: | 0094-051-0716-2026 |

La información que se visualiza de la persona desaparecida o no localizada, es recibida e integrada por las autoridades de la Federación y de las Entidades Federativas competentes, por lo que cualquier información que se visualice, puede ser con la autoridad de origen.

**Si tienes información que ayude a la localización de alguna Persona Desaparecida o No Localizada, comunicate desde México al número telefónico 800 028 7783 o WhatsApp 55 1309 9024 y proporciona toda la información que tengas.**

Gobierno de México | Gobernación | CNB Comisión Nacional de Búsqueda

# ALERTA NACIONAL

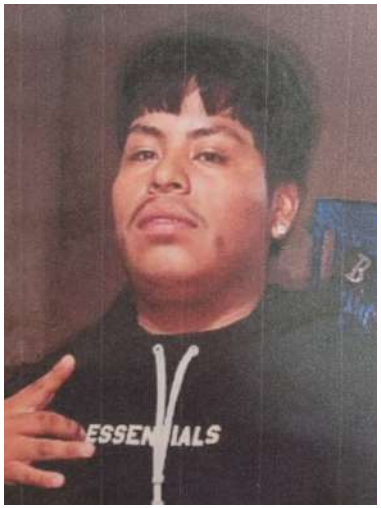

## FICHA DE BÚSQUEDA DE PERSONA DESAPARECIDA

**JOSE JESUS MENDOZA MATEO**
**Folio Único de Identificación**
**FI26-1B345C0C6-A7B4-41FE-93B9-C97D88974FD9**

**Edad al momento de la desaparición:** 19 **Edad Actual:** 19
**Lugar de nacimiento:** MICHOACAN
**Sexo:** HOMBRE **Genero:** MASCULINO
**Nacionalidad:** MEXICANA
**¿Habla español?:** SI
**Idioma o lengua indígena:** SIN DATO **Discapacidad:** NO
**Fecha de hechos:** 21/03/2026
**Fecha de percato:** 21/03/2026
**Lugar de los hechos:** MICHOACAN TANGAMANDAPIO

### DATOS

| | |
|---|---|
| Características físicas: | COMPLEXION: OBESA, CARA: REDONDO, COLOR DE LA PIEL: MORENO, CABELLO: NEGRO CORTO LISO, OJOS: CAFÉS GRANDES, NARIZ: RECTA, LABIOS: GRUESOS, ESTATURA: 160cm, PESO: 95kg |
| Señas particulares: | DEFECTO FISICO LADO IZQUIERDO |
| Prendas de vestir: | SIN DATO |
| Autoridades Competentes: | Autoridad que ingresó el reporte: COMISIÓN DE BÚSQUEDA DE PERSONAS DEL ESTADO DE MICHOACÁN. |
| Carpeta de investigación: | 0273/2026 |

La información que se visualiza de la persona desaparecida o no localizada, es recibida e integrada por las autoridades de la Federación y de las Entidades Federativas competentes, por lo que cualquier información que se visualice, puede ser con la autoridad de origen.

**Si tienes información que ayude a la localización de alguna Persona Desaparecida o No Localizada, comunicate desde México al número telefónico 800 028 7783 o WhatsApp 55 1309 9024 y proporciona toda la información que tengas.**

ALERTA NACIONAL

Gobierno de México | Gobernación | CNB Comisión Nacional de Búsqueda

# ALERTA NACIONAL



ALERTA NACIONAL

## FICHA DE BÚSQUEDA DE PERSONA DESAPARECIDA

**GUSTAVO HERBERT BAUTISTA**
**Folio Único de Identificación**
**FI26-1CDAA83AD-6BD1-4D80-A457-808DF99A1B84**

**Edad al momento de la desaparición:** 29 **Edad Actual:** 29
**Lugar de nacimiento:** TAMAULIPAS
**Sexo:** HOMBRE **Genero:** MASCULINO
**Nacionalidad:** MEXICANA
**¿Habla español?:** SI
**Idioma o lengua indígena:** SIN DATO **Discapacidad:** NO
**Fecha de hechos:** 13/03/2026
**Fecha de percato:** 13/03/2026
**Lugar de los hechos:** TAMAULIPAS REYNOSA

| DATOS | |
|---|---|
| Características físicas: | COMPLEXION: DELGADA, CARA: REDONDO, COLOR DE LA PIEL: TRIGUEÑO |
| Señas particulares: | TATUAJE LADO DERECHO |
| Prendas de vestir: | SIN DATO |
| Autoridades Competentes: | Autoridad que ingresó el reporte: FISCALÍA GENERAL DE JUSTICIA DEL ESTADO DE TAMAULIPAS. |
| Carpeta de investigación: | FGJT/FEIDDFP/REY/UE1/00082/2026 |

La información que se visualiza de la persona desaparecida o no localizada, es recibida e integrada por las autoridades de la Federación y de las Entidades Federativas competentes, por lo que cualquier información que se visualice, puede ser con la autoridad de origen.

**Si tienes información que ayude a la localización de alguna Persona Desaparecida o No Localizada, comunicate desde México al número telefónico 800 028 7783 o WhatsApp 55 1309 9024 y proporciona toda la información que tengas.**

Gobierno de México | Gobernación | CNB Comisión Nacional de Búsqueda

# ALERTA NACIONAL



ALERTA NACIONAL

## FICHA DE BÚSQUEDA DE PERSONA DESAPARECIDA

**EDWIN JOEL GASPAR CARBAJAL**
**Folio Único de Identificación**
**FI26-1EB56081E-9B57-4C95-89A1-F9739E547131**

**Edad al momento de la desaparición:** 26 **Edad Actual:** 27
**Lugar de nacimiento:** MICHOACAN
**Sexo:** HOMBRE **Genero:** MASCULINO
**Nacionalidad:** MEXICANA
**¿Habla español?:** SI
**Idioma o lengua indígena:** SIN DATO **Discapacidad:** NO
**Fecha de hechos:** 09/03/2026
**Fecha de percato:** 09/03/2026
**Lugar de los hechos:** MICHOACAN MORELIA

## DATOS

| | |
|---|---|
| Características físicas: | COMPLEXION: DELGADA, CARA: OVALADO, COLOR DE LA PIEL: MORENO, CABELLO: NEGRO CORTO LISO, OJOS: CAFÉS PEQUEÑOS, BOCA: MEDIANA, LABIOS: MEDIANOS, ESTATURA: 165cm, PESO: 60kg |
| Señas particulares: | ARETES/PERFORACIONES |
| Prendas de vestir: | SIN DATO |
| Autoridades Competentes: | Autoridad que ingresó el reporte: FISCALÍA GENERAL DEL ESTADO DE MICHOACÁN. |
| Carpeta de investigación: | FEPD/11273/2026 |

La información que se visualiza de la persona desaparecida o no localizada, es recibida e integrada por las autoridades de la Federación y de las Entidades Federativas competentes, por lo que cualquier información que se visualice, puede ser con la autoridad de origen.

**Si tienes información que ayude a la localización de alguna Persona Desaparecida o No Localizada, comunicate desde México al número telefónico 800 028 7783 o WhatsApp 55 1309 9024 y proporciona toda la información que tengas.**

Gobierno de México | Gobernación | CNB Comisión Nacional de Búsqueda

# ALERTA NACIONAL




ALERTA NACIONAL

## FICHA DE BÚSQUEDA DE PERSONA DESAPARECIDA

**JULIAN JOSEPH ROCHA RODRIGUEZ**
**Folio Único de Identificación**
**FI26-108A03E89-640D-4231-A61B-AB66A477B857**

**Edad al momento de la desaparición:** 4 **Edad Actual:** 4
**Lugar de nacimiento:** GUERRERO
**Sexo:** HOMBRE **Genero:** FEMENINO
**Nacionalidad:** MEXICANA
**¿Habla español?:** SI
**Idioma o lengua indígena:** SIN DATO **Discapacidad:** NO
**Fecha de hechos:** 15/03/2026
**Fecha de percato:** 15/03/2026
**Lugar de los hechos:** GUERRERO COYUCA DE BENÍTEZ

## DATOS

| | |
|---|---|
| Características físicas: | COMPLEXION: DELGADA, CARA: OVALADO, COLOR DE LA PIEL: BLANCO, CABELLO: CASTAÑO OSCURO CORTO LISO, OJOS: CAFÉS MEDIANOS, NARIZ: ACHATADA, BOCA: GRANDE, LABIOS: DELGADOS, ESTATURA: 100cm, PESO: 18kg |
| Señas particulares: | NINGUNA |
| Prendas de vestir: | SIN DATO |
| Autoridades Competentes: | Autoridad que ingresó el reporte: FISCALÍA GENERAL DEL ESTADO DE GUERRERO. |
| Carpeta de investigación: | 12030360100049150326 |

La información que se visualiza de la persona desaparecida o no localizada, es recibida e integrada por las autoridades de la Federación y de las Entidades Federativas competentes, por lo que cualquier información que se visualice, puede ser con la autoridad de origen.

**Si tienes información que ayude a la localización de alguna Persona Desaparecida o No Localizada, comunicate desde México al número telefónico 800 028 7783 o WhatsApp 55 1309 9024 y proporciona toda la información que tengas.**

Gobierno de México | Gobernación | CNB Comisión Nacional de Búsqueda

# ALERTA NACIONAL



ALERTA NACIONAL

## FICHA DE BÚSQUEDA DE PERSONA DESAPARECIDA

**CHRISTIAN ANTONIO ESPINOZA CHAVEZ**
**Folio Único de Identificación**
**FI26-11C28C794-7C01-436B-9D11-5218982C6F04**

**Edad al momento de la desaparición:** 19 **Edad Actual:** 19
**Lugar de nacimiento:** SONORA
**Sexo:** HOMBRE **Genero:** MASCULINO
**Nacionalidad:** MEXICANA
**¿Habla español?:** SI
**Idioma o lengua indígena:** SIN DATO **Discapacidad:** NO
**Fecha de hechos:** 19/03/2026
**Fecha de percato:** 19/03/2026
**Lugar de los hechos:** SONORA HERMOSILLO

| DATOS | |
|---|---|
| Características físicas: | COMPLEXION: DELGADA, CARA: OVALADO, COLOR DE LA PIEL: MORENO, CABELLO: NEGRO CORTO LISO, OJOS: CAFÉS MEDIANOS, NARIZ: RECTA, BOCA: MEDIANA, LABIOS: DELGADOS, ESTATURA: 160cm, PESO: 67kg |
| Señas particulares: | ARETES/PERFORACIONES LADO DERECHO, CICATRIZ LADO DERECHO, TATUAJE LADO IZQUIERDO, LUNARES O MANCHAS LADO IZQUIERDO |
| Prendas de vestir: | PRENDA DE VESTIR: PANTALÓN, COLOR: CAFE/BEIGE PRENDA DE VESTIR: SUETER, COLOR: VERDE OLIVO PRENDA DE VESTIR: TENIS, COLOR: NEGRO |
| Autoridades Competentes: | Autoridad que ingresó el reporte: COMISIÓN DE BÚSQUEDA DE PERSONAS DEL ESTADO DE SONORA. |
| Carpeta de investigación: | SON/HER/FGE/2026/022/17635 |

La información que se visualiza de la persona desaparecida o no localizada, es recibida e integrada por las autoridades de la Federación y de las Entidades Federativas competentes, por lo que cualquier información que se visualice, puede ser con la autoridad de origen.

**Si tienes información que ayude a la localización de alguna Persona Desaparecida o No Localizada, comunicate desde México al número telefónico 800 028 7783 o WhatsApp 55 1309 9024 y proporciona toda la información que tengas.**

Gobierno de México | Gobernación | CNB COMISIÓN NACIONAL DE BÚSQUEDA

# ALERTA NACIONAL



ALERTA NACIONAL

## FICHA DE BÚSQUEDA DE PERSONA DESAPARECIDA

**YLIDIA BRISSEIDA BARAJAS ARTEAGA**
**Folio Único de Identificación**
**FI26-13E3FFE75-2320-4309-B128-77EBF5833A23**

**Edad al momento de la desaparición:** 15 **Edad Actual:** 15
**Lugar de nacimiento:** TAMAULIPAS
**Sexo:** MUJER **Genero:** FEMENINO
**Nacionalidad:** MEXICANA
**¿Habla español?:** SI
**Idioma o lengua indígena:** SIN DATO **Discapacidad:** NO
**Fecha de hechos:** 20/03/2026
**Fecha de percato:** 20/03/2026
**Lugar de los hechos:** TAMAULIPAS TAMPICO

| DATOS | |
|---|---|
| Características físicas: | COMPLEXION: DELGADA, CARA: REDONDO, COLOR DE LA PIEL: BLANCO, OJOS: CAFÉS GRANDES, NARIZ: RECTA, BOCA: PEQUEÑA, LABIOS: DELGADOS, ESTATURA: 155cm, PESO: 45kg |
| Señas particulares: | LUNARES O MANCHAS LADO DERECHO |
| Prendas de vestir: | PRENDA DE VESTIR: BLUSA, PANTIBLUSA, BLUSON, COLOR: ROSA PRENDA DE VESTIR: CALCETIN, COLOR: GRIS PRENDA DE VESTIR: SHORTS, COLOR: AZUL PRENDA DE VESTIR: ZAPATOS, COLOR: BLANCO |
| Autoridades Competentes: | Autoridad que ingresó el reporte: FISCALÍA GENERAL DE JUSTICIA DEL ESTADO DE TAMAULIPAS. |
| Carpeta de investigación: | FGJT/FEIDDFP/TAM/UE1/00048/2026 |

La información que se visualiza de la persona desaparecida o no localizada, es recibida e integrada por las autoridades de la Federación y de las Entidades Federativas competentes, por lo que cualquier información que se visualice, puede ser con la autoridad de origen.

**Si tienes información que ayude a la localización de alguna Persona Desaparecida o No Localizada, comunicate desde México al número telefónico 800 028 7783 o WhatsApp 55 1309 9024 y proporciona toda la información que tengas.**

Gobierno de México | Gobernación | CNB COMISIÓN NACIONAL DE BÚSQUEDA

# ALERTA NACIONAL



ALERTA NACIONAL

## FICHA DE BÚSQUEDA DE PERSONA DESAPARECIDA

**CARLOS EDUARDO PALOMO GARCIA**
**Folio Único de Identificación**
**FI26-17EBEF8E0-8262-4F79-AF51-36956F01682E**

**Edad al momento de la desaparición:** 31 **Edad Actual:** 31
**Lugar de nacimiento:** TAMAULIPAS
**Sexo:** HOMBRE **Genero:** MASCULINO
**Nacionalidad:** MEXICANA
**¿Habla español?:** SI
**Idioma o lengua indígena:** SIN DATO **Discapacidad:** SI
**Fecha de hechos:** 05/03/2026
**Fecha de percato:** 05/03/2026
**Lugar de los hechos:** TAMAULIPAS REYNOSA

| DATOS | |
|---|---|
| Características físicas: | COMPLEXION: MEDIANA, CARA: OVALADO, COLOR DE LA PIEL: MORENO |
| Señas particulares: | NINGUNA |
| Prendas de vestir: | SIN DATO |
| Autoridades Competentes: | Autoridad que ingresó el reporte: FISCALÍA GENERAL DE JUSTICIA DEL ESTADO DE TAMAULIPAS. |
| Carpeta de investigación: | FGJT/FEIDDFP/REY/UE1/00070/2026 |

La información que se visualiza de la persona desaparecida o no localizada, es recibida e integrada por las autoridades de la Federación y de las Entidades Federativas competentes, por lo que cualquier información que se visualice, puede ser con la autoridad de origen.

**Si tienes información que ayude a la localización de alguna Persona Desaparecida o No Localizada, comunicate desde México al número telefónico 800 028 7783 o WhatsApp 55 1309 9024 y proporciona toda la información que tengas.**

Gobierno de México | Gobernación | CNB Comisión Nacional de Búsqueda

# ALERTA NACIONAL



ALERTA NACIONAL

## FICHA DE BÚSQUEDA DE PERSONA DESAPARECIDA

**VALENTIN ARZOLA TORRES**
**Folio Único de Identificación**
**FI26-1FF6589BF-D169-4F28-AAD9-A61B40F022E4**

**Edad al momento de la desaparición:** 39 **Edad Actual:** 39
**Lugar de nacimiento:** TAMAULIPAS
**Sexo:** HOMBRE **Genero:** MASCULINO
**Nacionalidad:** MEXICANA
**¿Habla español?:** SI
**Idioma o lengua indígena:** SIN DATO **Discapacidad:** NO
**Fecha de hechos:** 06/03/2026
**Fecha de percato:** 06/03/2026
**Lugar de los hechos:** TAMAULIPAS REYNOSA

| DATOS | |
|---|---|
| Características físicas: | COMPLEXION: MEDIANA, CARA: OVALADO, COLOR DE LA PIEL: TRIGUEÑO |
| Señas particulares: | LUNARES O MANCHAS LADO IZQUIERDO |
| Prendas de vestir: | SIN DATO |
| Autoridades Competentes: | Autoridad que ingresó el reporte: FISCALÍA GENERAL DE JUSTICIA DEL ESTADO DE TAMAULIPAS. |
| Carpeta de investigación: | FGJT/FEIDDFP/REY/UE1/00072/2026 |

La información que se visualiza de la persona desaparecida o no localizada, es recibida e integrada por las autoridades de la Federación y de las Entidades Federativas competentes, por lo que cualquier información que se visualice, puede ser con la autoridad de origen.

**Si tienes información que ayude a la localización de alguna Persona Desaparecida o No Localizada, comunicate desde México al número telefónico 800 028 7783 o WhatsApp 55 1309 9024 y proporciona toda la información que tengas.**

Gobierno de México | Gobernación | CNB Comisión Nacional de Búsqueda

# ALERTA NACIONAL



ALERTA NACIONAL

## FICHA DE BÚSQUEDA DE PERSONA DESAPARECIDA

**IGNACIO ESTRADA**
**Folio Único de Identificación**
**FI26-11E8A1ABC-7C1E-42CE-A6D1-11DC63196A23**

**Edad al momento de la desaparición:** 72 **Edad Actual:** 72
**Lugar de nacimiento:** MICHOACAN
**Sexo:** HOMBRE **Genero:** MASCULINO
**Nacionalidad:** MEXICANA
**¿Habla español?:** SI
**Idioma o lengua indígena:** SIN DATO **Discapacidad:** NO
**Fecha de hechos:** 22/02/2026
**Fecha de percato:** 22/02/2026
**Lugar de los hechos:** MICHOACAN INDAPARAPEO

### DATOS

| | |
|---|---|
| Características físicas: | COMPLEXION: MEDIANA, CARA: OVALADO, COLOR DE LA PIEL: BLANCO, CABELLO: CANO MEDIANO LISO, OJOS: CAFÉS MEDIANOS, NARIZ: RECTA, BOCA: PEQUEÑA, LABIOS: DELGADOS, ESTATURA: 162cm, PESO: 72kg |
| Señas particulares: | DEFECTO FISICO LADO IZQUIERDO |
| Prendas de vestir: | PRENDA DE VESTIR: BOTAS, COLOR: NEGRO PRENDA DE VESTIR: CAMISA, COLOR: AZUL PRENDA DE VESTIR: PANTALÓN, COLOR: NEGRO |
| Autoridades Competentes: | Autoridad que ingresó el reporte: FISCALÍA GENERAL DEL ESTADO DE MICHOACÁN. |
| Carpeta de investigación: | FEPD/11341/2026 |

La información que se visualiza de la persona desaparecida o no localizada, es recibida e integrada por las autoridades de la Federación y de las Entidades Federativas competentes, por lo que cualquier información que se visualice, puede ser con la autoridad de origen.

**Si tienes información que ayude a la localización de alguna Persona Desaparecida o No Localizada, comunicate desde México al número telefónico 800 028 7783 o WhatsApp 55 1309 9024 y proporciona toda la información que tengas.**

Gobierno de México | Gobernación Secretaría de Gobernación | CNB Comisión Nacional de Búsqueda

# ALERTA NACIONAL




ALERTA NACIONAL

# FICHA DE BÚSQUEDA DE PERSONA DESAPARECIDA

## JULIO IVAN HILARIO ZIRANGUA
## Folio Único de Identificación
## FI26-1B57AB60D-F634-4AB8-86AE-140775A1A659

**Edad al momento de la desaparición:** 28 **Edad Actual:** 28
**Lugar de nacimiento:** MICHOACAN
**Sexo:** HOMBRE **Genero:** MASCULINO
**Nacionalidad:** MEXICANA
**¿Habla español?:** SI
**Idioma o lengua indígena:** SIN DATO **Discapacidad:** NO
**Fecha de hechos:** 27/02/2026
**Fecha de percato:** 27/02/2026
**Lugar de los hechos:** MICHOACAN APATZINGÁN

## DATOS

| | |
|---|---|
| Características físicas: | COMPLEXION: ROBUSTA, CARA: REDONDO, COLOR DE LA PIEL: MORENO, OJOS: CAFÉS PEQUEÑOS, NARIZ: RECTA, BOCA: PEQUEÑA, LABIOS: GRUESOS, ESTATURA: 168cm, PESO: 80kg |
| Señas particulares: | DEFECTO FISICO SIN ESPECIFICAR LADO UNICO, TATUAJE SIN ESPECIFICAR LADO UNICO, TATUAJE LADO DERECHO, TATUAJE LADO IZQUIERDO, LUNARES O MANCHAS LADO DERECHO, CICATRIZ LADO UNICO, TATUAJE SIN ESPECIFICAR LADO DERECHO, TATUAJE SIN ESPECIFICAR LADO IZQUIERDO, CICATRIZ LADO IZQUIERDO, OTRO SIN ESPECIFICAR LADO UNICO |
| Prendas de vestir: | PRENDA DE VESTIR: CAMISA, COLOR: CAFE PRENDA DE VESTIR: SHORTS, COLOR: NEGRO PRENDA DE VESTIR: TENIS, COLOR: NEGRO |
| Autoridades Competentes: | Autoridad que ingresó el reporte: FISCALÍA GENERAL DEL ESTADO DE MICHOACÁN. |
| Carpeta de investigación: | DC01/14/00569/2026 |

La información que se visualiza de la persona desaparecida o no localizada, es recibida e integrada por las autoridades de la Federación y de las Entidades Federativas competentes, por lo que cualquier información que se visualice, puede ser con la autoridad de origen.

**Si tienes información que ayude a la localización de alguna Persona Desaparecida o No Localizada, comunicate desde México al número telefónico 800 028 7783 o WhatsApp 55 1309 9024 y proporciona toda la información que tengas.**

Gobierno de México | Gobernación | CNB Comisión Nacional de Búsqueda

# ALERTA NACIONAL



ALERTA NACIONAL

## FICHA DE BÚSQUEDA DE PERSONA DESAPARECIDA

**DANIEL ADRIAN JIMENEZ TREJO**
**Folio Único de Identificación**
**FI26-1B882B2DA-9CE8-403F-ACA2-6078E44A990A**

**Edad al momento de la desaparición:** 24 **Edad Actual:** 24
**Lugar de nacimiento:** TAMAULIPAS
**Sexo:** HOMBRE **Genero:** MASCULINO
**Nacionalidad:** MEXICANA
**¿Habla español?:** SI
**Idioma o lengua indígena:** SIN DATO **Discapacidad:** NO
**Fecha de hechos:** 26/02/2026
**Fecha de percato:** 26/02/2026
**Lugar de los hechos:** TAMAULIPAS EL MANTE

| DATOS | |
|---|---|
| Características físicas: | COMPLEXION: MEDIANA, CARA: OVALADO, COLOR DE LA PIEL: MORENO |
| Señas particulares: | NINGUNA |
| Prendas de vestir: | SIN DATO |
| Autoridades Competentes: | Autoridad que ingresó el reporte: FISCALÍA GENERAL DE JUSTICIA DEL ESTADO DE TAMAULIPAS. |
| Carpeta de investigación: | FGJT/FEIDDFP/VIC/UE1/00051/2026 |

La información que se visualiza de la persona desaparecida o no localizada, es recibida e integrada por las autoridades de la Federación y de las Entidades Federativas competentes, por lo que cualquier información que se visualice, puede ser con la autoridad de origen.

**Si tienes información que ayude a la localización de alguna Persona Desaparecida o No Localizada, comunicate desde México al número telefónico 800 028 7783 o WhatsApp 55 1309 9024 y proporciona toda la información que tengas.**

Gobierno de México | Gobernación | CNB Comisión Nacional de Búsqueda

# ALERTA NACIONAL



## FICHA DE BÚSQUEDA DE PERSONA DESAPARECIDA

**AARON MARQUEZ SOTO**
**Folio Único de Identificación**
**FI26-1F016C31B-B9E9-4D6F-B33A-66CA1FCA5F60**

**Edad al momento de la desaparición:** 41 **Edad Actual:** 41
**Lugar de nacimiento:** SINALOA
**Sexo:** HOMBRE **Genero:** MASCULINO
**Nacionalidad:** MEXICANA
**¿Habla español?:** SI
**Idioma o lengua indígena:** SIN DATO **Discapacidad:** NO
**Fecha de hechos:** 12/03/2026
**Fecha de percato:** 12/03/2026
**Lugar de los hechos:** SINALOA ANGOSTURA

## DATOS

| | |
|---|---|
| Características físicas: | COMPLEXION: DELGADA, CARA: OVALADO, COLOR DE LA PIEL: MORENO, CABELLO: NEGRO LARGO LISO, OJOS: CAFÉS MEDIANOS, NARIZ: RECTA, BOCA: MEDIANA, LABIOS: MEDIANOS, ESTATURA: 160cm, PESO: 60kg |
| Señas particulares: | TATUAJE LADO DERECHO |
| Prendas de vestir: | SIN DATO |
| Autoridades Competentes: | Autoridad que ingresó el reporte: COMISIÓN ESTATAL DE BÚSQUEDA DE PERSONAS EN EL ESTADO DE SINALOA. |
| Carpeta de investigación: | ANGTA/0781/2026/CI |

La información que se visualiza de la persona desaparecida o no localizada, es recibida e integrada por las autoridades de la Federación y de las Entidades Federativas competentes, por lo que cualquier información que se visualice, puede ser con la autoridad de origen.

**Si tienes información que ayude a la localización de alguna Persona Desaparecida o No Localizada, comunicate desde México al número telefónico 800 028 7783 o WhatsApp 55 1309 9024 y proporciona toda la información que tengas.**

ALERTA NACIONAL

Gobierno de México | Gobernación | CNB Comisión Nacional de Búsqueda

# ALERTA NACIONAL

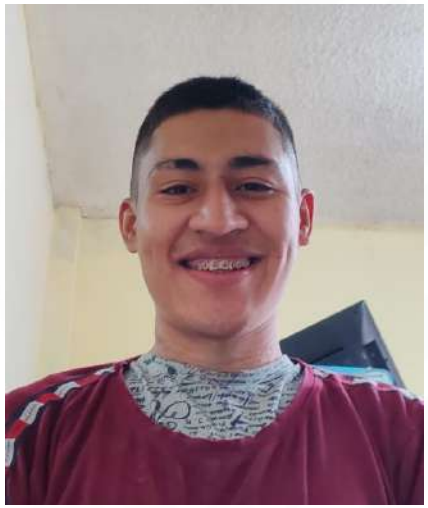

ALERTA NACIONAL

## FICHA DE BÚSQUEDA DE PERSONA DESAPARECIDA

**ALEXIS GUADALUPE GONZALEZ MORALES**
**Folio Único de Identificación**
**FI26-14AB918FB-93C8-4A24-B7BF-9ABBBF4CC648**

**Edad al momento de la desaparición:** 23 **Edad Actual:** 23
**Lugar de nacimiento:** TAMAULIPAS
**Sexo:** HOMBRE **Genero:** MASCULINO
**Nacionalidad:** MEXICANA
**¿Habla español?:** SI
**Idioma o lengua indígena:** SIN DATO **Discapacidad:** NO
**Fecha de hechos:** 03/03/2026
**Fecha de percato:** 03/03/2026
**Lugar de los hechos:** TAMAULIPAS VICTORIA

### DATOS

| | |
|---|---|
| Características físicas: | COMPLEXION: DELGADA, CARA: RECTANGULAR, COLOR DE LA PIEL: MORENO |
| Señas particulares: | CICATRIZ SIN ESPECIFICAR , TATUAJE SIN ESPECIFICAR LADO IZQUIERDO |
| Prendas de vestir: | SIN DATO |
| Autoridades Competentes: | Autoridad que ingresó el reporte: FISCALÍA GENERAL DE JUSTICIA DEL ESTADO DE TAMAULIPAS. |
| Carpeta de investigación: | FGJT/FEIDDFP/VIC/UE1/00052/2026 |

La información que se visualiza de la persona desaparecida o no localizada, es recibida e integrada por las autoridades de la Federación y de las Entidades Federativas competentes, por lo que cualquier información que se visualice, puede ser con la autoridad de origen.

**Si tienes información que ayude a la localización de alguna Persona Desaparecida o No Localizada, comunicate desde México al número telefónico 800 028 7783 o WhatsApp 55 1309 9024 y proporciona toda la información que tengas.**

Gobierno de México | Gobernación | CNB Comisión Nacional de Búsqueda

# ALERTA NACIONAL



ALERTA NACIONAL

## FICHA DE BÚSQUEDA DE PERSONA DESAPARECIDA

**JAVIER ALDAPE ROY**
**Folio Único de Identificación**
**FI26-1B01DFF36-0FA9-4DB8-A0B7-0B749A039F7A**

**Edad al momento de la desaparición:** 51 **Edad Actual:** 51
**Lugar de nacimiento:** TAMAULIPAS
**Sexo:** HOMBRE **Genero:** MASCULINO
**Nacionalidad:** MEXICANA
**¿Habla español?:** SI
**Idioma o lengua indígena:** SIN DATO **Discapacidad:** NO
**Fecha de hechos:** 10/03/2026
**Fecha de percato:** 10/03/2026
**Lugar de los hechos:** TAMAULIPAS SAN FERNANDO

### DATOS

| | |
|---|---|
| Características físicas: | COMPLEXION: MEDIANA, CARA: OVALADO, COLOR DE LA PIEL: TRIGUEÑO, NARIZ: NO RECUERDA, BOCA: MEDIANA, LABIOS: MEDIANOS, ESTATURA: 160cm, PESO: 65kg |
| Señas particulares: | NINGUNA |
| Prendas de vestir: | SIN DATO |
| Autoridades Competentes: | Autoridad que ingresó el reporte: FISCALÍA GENERAL DE JUSTICIA DEL ESTADO DE TAMAULIPAS. |
| Carpeta de investigación: | FGJT/FEIDDFP/MAT/UE1/00034/2026 |

La información que se visualiza de la persona desaparecida o no localizada, es recibida e integrada por las autoridades de la Federación y de las Entidades Federativas competentes, por lo que cualquier información que se visualice, puede ser con la autoridad de origen.

**Si tienes información que ayude a la localización de alguna Persona Desaparecida o No Localizada, comunicate desde México al número telefónico 800 028 7783 o WhatsApp 55 1309 9024 y proporciona toda la información que tengas.**

Gobierno de México | Gobernación | CNB Comisión Nacional de Búsqueda

# ALERTA NACIONAL



ALERTA NACIONAL

## FICHA DE BÚSQUEDA DE PERSONA DESAPARECIDA

**MARIA DEL ROSARIO CARRANZA MEDINA**
**Folio Único de Identificación**
**FI26-1D4D53BD6-80BA-4ED6-A696-367C819C353A**

**Edad al momento de la desaparición:** 35 **Edad Actual:** 35
**Lugar de nacimiento:** TAMAULIPAS
**Sexo:** MUJER **Genero:** FEMENINO
**Nacionalidad:** MEXICANA
**¿Habla español?:** SI
**Idioma o lengua indígena:** SIN DATO **Discapacidad:** NO
**Fecha de hechos:** 07/03/2026
**Fecha de percato:** 07/03/2026
**Lugar de los hechos:** TAMAULIPAS SAN FERNANDO

| DATOS | |
|---|---|
| Características físicas: | COMPLEXION: DELGADA, CARA: RECTANGULAR, COLOR DE LA PIEL: MORENO, OJOS: NEGROS MEDIANOS, NARIZ: NO RECUERDA, BOCA: GRANDE, LABIOS: GRUESOS, ESTATURA: 146cm, PESO: 42kg |
| Señas particulares: | NINGUNA |
| Prendas de vestir: | SIN DATO |
| Autoridades Competentes: | Autoridad que ingresó el reporte: FISCALÍA GENERAL DE JUSTICIA DEL ESTADO DE TAMAULIPAS. |
| Carpeta de investigación: | FGJT/FEIDDFP/MAT/UE1/00035/2026 |

La información que se visualiza de la persona desaparecida o no localizada, es recibida e integrada por las autoridades de la Federación y de las Entidades Federativas competentes, por lo que cualquier información que se visualice, puede ser con la autoridad de origen.

**Si tienes información que ayude a la localización de alguna Persona Desaparecida o No Localizada, comunicate desde México al número telefónico 800 028 7783 o WhatsApp 55 1309 9024 y proporciona toda la información que tengas.**

Gobierno de México | Gobernación Secretaría de Gobernación | CNB Comisión Nacional de Búsqueda

# ALERTA NACIONAL



ALERTA NACIONAL

## FICHA DE BÚSQUEDA DE PERSONA DESAPARECIDA

**HERIBERTO JAVIER ROBLES ZAPATA**
**Folio Único de Identificación**
**FI26-1B067AC38-2702-4996-9434-6E4F3EFD812A**

**Edad al momento de la desaparición:** 28 **Edad Actual:** 28
**Lugar de nacimiento:** TAMAULIPAS
**Sexo:** HOMBRE **Genero:** MASCULINO
**Nacionalidad:** MEXICANA
**¿Habla español?:** SI
**Idioma o lengua indígena:** SIN DATO **Discapacidad:** NO
**Fecha de hechos:** 21/03/2026
**Fecha de percato:** 21/03/2026
**Lugar de los hechos:** TAMAULIPAS RÍO BRAVO

| DATOS | |
|---|---|
| Características físicas: | COMPLEXION: MEDIANA, CARA: OVALADO, COLOR DE LA PIEL: BLANCO, CABELLO: NEGRO MEDIANO LISO |
| Señas particulares: | TATUAJE LADO UNICO |
| Prendas de vestir: | SIN DATO |
| Autoridades Competentes: | Autoridad que ingresó el reporte: FISCALÍA GENERAL DE JUSTICIA DEL ESTADO DE TAMAULIPAS. |
| Carpeta de investigación: | FGJT/FEIDDFP/REY/UE1/00086/2026 |

La información que se visualiza de la persona desaparecida o no localizada, es recibida e integrada por las autoridades de la Federación y de las Entidades Federativas competentes, por lo que cualquier información que se visualice, puede ser con la autoridad de origen.

**Si tienes información que ayude a la localización de alguna Persona Desaparecida o No Localizada, comunicate desde México al número telefónico 800 028 7783 o WhatsApp 55 1309 9024 y proporciona toda la información que tengas.**

Gobierno de México | Gobernación | CNB Comisión Nacional de Búsqueda

# ALERTA NACIONAL



ALERTA NACIONAL

## FICHA DE BÚSQUEDA DE PERSONA DESAPARECIDA

**ARACELI GARCIA ROSAS**
**Folio Único de Identificación**
**FI26-1E66728BB-A8D6-4377-B657-37DD15BB65E6**

**Edad al momento de la desaparición:** 19 **Edad Actual:** 19
**Lugar de nacimiento:** VERACRUZ
**Sexo:** MUJER **Genero:** FEMENINO
**Nacionalidad:** MEXICANA
**¿Habla español?:** SI
**Idioma o lengua indígena:** SIN DATO **Discapacidad:** NO
**Fecha de hechos:** 21/03/2026
**Fecha de percato:** 21/03/2026
**Lugar de los hechos:** VERACRUZ IXHUATLANCILLO

### DATOS

| | |
|---|---|
| Características físicas: | COMPLEXION: MEDIANA, COLOR DE LA PIEL: TRIGUEÑO, CABELLO: NEGRO LARGO LISO, NARIZ: RECTA, BOCA: PEQUEÑA, LABIOS: DELGADOS, ESTATURA: 135cm, PESO: 55kg |
| Señas particulares: | OTRO SIN ESPECIFICAR LADO UNICO |
| Prendas de vestir: | SIN DATO |
| Autoridades Competentes: | Autoridad que ingresó el reporte: FISCALÍA GENERAL DEL ESTADO DE VERACRUZ DE IGNACIO DE LA LLAVE. |
| Carpeta de investigación: | ORZ/FIM/FEADPD/020/2026 |

La información que se visualiza de la persona desaparecida o no localizada, es recibida e integrada por las autoridades de la Federación y de las Entidades Federativas competentes, por lo que cualquier información que se visualice, puede ser con la autoridad de origen.

**Si tienes información que ayude a la localización de alguna Persona Desaparecida o No Localizada, comunicate desde México al número telefónico 800 028 7783 o WhatsApp 55 1309 9024 y proporciona toda la información que tengas.**

Gobierno de México | Gobernación | CNB Comisión Nacional de Búsqueda

# ALERTA NACIONAL




ALERTA NACIONAL

## FICHA DE BÚSQUEDA DE PERSONA DESAPARECIDA

**ROSITA AMAIRANI CAMPOS GARCIA**
**Folio Único de Identificación**
**FI26-1B0A851A7-C8C7-499F-A057-A91E1CF97923**

**Edad al momento de la desaparición:** 12 **Edad Actual:** 12
**Lugar de nacimiento:** VERACRUZ
**Sexo:** MUJER **Genero:** FEMENINO
**Nacionalidad:** MEXICANA
**¿Habla español?:** SI
**Idioma o lengua indígena:** SIN DATO **Discapacidad:** NO
**Fecha de hechos:** 23/03/2026
**Fecha de percato:** 23/03/2026
**Lugar de los hechos:** VERACRUZ XALAPA

### DATOS

| | |
|---|---|
| Características físicas: | COMPLEXION: DELGADA, COLOR DE LA PIEL: MORENO, CABELLO: CASTAÑO OSCURO LARGO LISO, OJOS: CAFÉS MEDIANOS, NARIZ: RECTA, BOCA: MEDIANA, LABIOS: DELGADOS, ESTATURA: 145cm, PESO: 35kg |
| Señas particulares: | OTRO SIN ESPECIFICAR |
| Prendas de vestir: | SIN DATO |
| Autoridades Competentes: | Autoridad que ingresó el reporte: FISCALÍA GENERAL DEL ESTADO DE VERACRUZ DE IGNACIO DE LA LLAVE. |
| Carpeta de investigación: | XAL/FIM/FEADPD/062/2026 |

La información que se visualiza de la persona desaparecida o no localizada, es recibida e integrada por las autoridades de la Federación y de las Entidades Federativas competentes, por lo que cualquier información que se visualice, puede ser con la autoridad de origen.

**Si tienes información que ayude a la localización de alguna Persona Desaparecida o No Localizada, comunicate desde México al número telefónico 800 028 7783 o WhatsApp 55 1309 9024 y proporciona toda la información que tengas.**

Gobierno de México | Gobernación | CNB Comisión Nacional de Búsqueda

# ALERTA NACIONAL



ALERTA NACIONAL

## FICHA DE BÚSQUEDA DE PERSONA DESAPARECIDA

**MODESTO VILLALOBOS PIMENTEL**
**Folio Único de Identificación**
**FI26-1A39618C3-98E7-411A-970F-57218187FE39**

**Edad al momento de la desaparición:** 33 **Edad Actual:** 33
**Lugar de nacimiento:** CHIAPAS
**Sexo:** HOMBRE **Genero:** MASCULINO
**Nacionalidad:** MEXICANA
**¿Habla español?:** SI
**Idioma o lengua indígena:** SIN DATO **Discapacidad:** NO
**Fecha de hechos:** 22/03/2026
**Fecha de percato:** 22/03/2026
**Lugar de los hechos:** CHIAPAS TAPACHULA

### DATOS

| | |
|---|---|
| Características físicas: | COMPLEXION: MEDIANA, CARA: REDONDO, COLOR DE LA PIEL: MORENO, CABELLO: CASTAÑO OSCURO RAPADO ONDULADO, NARIZ: ACHATADA, BOCA: MEDIANA, LABIOS: MEDIANOS, ESTATURA: 175cm, PESO: 78kg |
| Señas particulares: | TATUAJE LADO DERECHO, TATUAJE LADO IZQUIERDO, LUNARES O MANCHAS LADO IZQUIERDO, TATUAJE |
| Prendas de vestir: | PRENDA DE VESTIR: PLAYERA, COLOR: ROJO PRENDA DE VESTIR: SHORTS, COLOR: VINO |
| Autoridades Competentes: | Autoridad que ingresó el reporte: FISCALÍA GENERAL DEL ESTADO DE CHIAPAS. |
| Carpeta de investigación: | 0905-089-0519-2026 |

La información que se visualiza de la persona desaparecida o no localizada, es recibida e integrada por las autoridades de la Federación y de las Entidades Federativas competentes, por lo que cualquier información que se visualice, puede ser con la autoridad de origen.

**Si tienes información que ayude a la localización de alguna Persona Desaparecida o No Localizada, comunicate desde México al número telefónico 800 028 7783 o WhatsApp 55 1309 9024 y proporciona toda la información que tengas.**



ALERTA NACIONAL

# FICHA DE BÚSQUEDA DE PERSONA DESAPARECIDA

## KENIA URGELL HERNANDEZ
**Folio Único de Identificación**
**FI26-135AF1EF7-21E0-4679-B6B5-77860882EBD9**

**Edad al momento de la desaparición:** 16 **Edad Actual:** 16
**Lugar de nacimiento:** CHIAPAS
**Sexo:** MUJER **Genero:** FEMENINO
**Nacionalidad:** MEXICANA
**¿Habla español?:** SI
**Idioma o lengua indígena:** SIN DATO **Discapacidad:** NO
**Fecha de hechos:** 20/03/2026
**Fecha de percato:** 20/03/2026
**Lugar de los hechos:** CHIAPAS REFORMA

## DATOS

| | |
|---|---|
| Características físicas: | COMPLEXION: DELGADA, CARA: OVALADO, COLOR DE LA PIEL: MORENO, CABELLO: NEGRO LARGO LISO, OJOS: NEGROS PEQUEÑOS, NARIZ: ALOMADA, BOCA: MEDIANA, LABIOS: MEDIANOS, ESTATURA: 140cm, PESO: 67kg |
| Señas particulares: | CICATRIZ LADO DERECHO |
| Prendas de vestir: | PRENDA DE VESTIR: BLUSA, PANTIBLUSA, BLUSON, COLOR: BLANCO/AZUL PRENDA DE VESTIR: CALCETAS, COLOR: BLANCO PRENDA DE VESTIR: FALDA, COLOR: AZUL MARINO PRENDA DE VESTIR: ZAPATOS, COLOR: NEGRO |
| Autoridades Competentes: | Autoridad que ingresó el reporte: FISCALÍA GENERAL DEL ESTADO DE CHIAPAS. |
| Carpeta de investigación: | 0116-074-0816-2026 |

La información que se visualiza de la persona desaparecida o no localizada, es recibida e integrada por las autoridades de la Federación y de las Entidades Federativas competentes, por lo que cualquier información que se visualice, puede ser con la autoridad de origen.

**Si tienes información que ayude a la localización de alguna Persona Desaparecida o No Localizada, comunicate desde México al número telefónico 800 028 7783 o WhatsApp 55 1309 9024 y proporciona toda la información que tengas.**

Gobierno de México | Gobernación | CNB Comisión Nacional de Búsqueda

# ALERTA NACIONAL



ALERTA NACIONAL

## FICHA DE BÚSQUEDA DE PERSONA DESAPARECIDA

**EDUARDO LAFARGA GOMEZ**
**Folio Único de Identificación**
**FI26-103C82769-2534-4D3C-8D16-DD8870E66BF9**

**Edad al momento de la desaparición:** 25 **Edad Actual:** 25
**Lugar de nacimiento:** SINALOA
**Sexo:** HOMBRE **Genero:** MASCULINO
**Nacionalidad:** MEXICANA
**¿Habla español?:** SI
**Idioma o lengua indígena:** SIN DATO **Discapacidad:** SI
**Fecha de hechos:** 15/03/2026
**Fecha de percato:** 15/03/2026
**Lugar de los hechos:** SINALOA MAZATLÁN

| DATOS | |
|---|---|
| Características físicas: | COMPLEXION: DELGADA, CARA: REDONDO, COLOR DE LA PIEL: BLANCO, CABELLO: CASTAÑO CLARO CORTO LISO, OJOS: CAFÉS MEDIANOS, NARIZ: ACHATADA, BOCA: MEDIANA, LABIOS: GRUESOS, ESTATURA: 168cm, PESO: 60kg |
| Señas particulares: | LUNARES O MANCHAS SIN ESPECIFICAR LADO IZQUIERDO |
| Prendas de vestir: | SIN DATO |
| Autoridades Competentes: | Autoridad que ingresó el reporte: COMISIÓN ESTATAL DE BÚSQUEDA DE PERSONAS EN EL ESTADO DE SINALOA. |
| Carpeta de investigación: | MAZTL/FEDFP/002422/2026/CIO |

La información que se visualiza de la persona desaparecida o no localizada, es recibida e integrada por las autoridades de la Federación y de las Entidades Federativas competentes, por lo que cualquier información que se visualice, puede ser con la autoridad de origen.

**Si tienes información que ayude a la localización de alguna Persona Desaparecida o No Localizada, comunicate desde México al número telefónico 800 028 7783 o WhatsApp 55 1309 9024 y proporciona toda la información que tengas.**



ALERTA NACIONAL

## FICHA DE BÚSQUEDA DE PERSONA DESAPARECIDA

**JULIAN AUSTIN GUZMAN AGUILA**
**Folio Único de Identificación**
**FI26-11F0B4B4A-71B3-4A9D-AF4A-CAA6D75EA74C**

**Edad al momento de la desaparición:** 14 **Edad Actual:** 14
**Lugar de nacimiento:** TLAXCALA
**Sexo:** HOMBRE **Genero:** MASCULINO
**Nacionalidad:** MEXICANA
**¿Habla español?:** SI
**Idioma o lengua indígena:** SIN DATO **Discapacidad:** NO
**Fecha de hechos:** 19/03/2026
**Fecha de percato:** 19/03/2026
**Lugar de los hechos:** TLAXCALA SAN JUAN HUACTZINCO

| DATOS | |
|---|---|
| Características físicas: | COMPLEXION: DELGADA, CARA: OVALADO, COLOR DE LA PIEL: MORENO, CABELLO: NEGRO CORTO LISO, OJOS: NEGROS GRANDES, NARIZ: ACHATADA, BOCA: GRANDE, LABIOS: GRUESOS, ESTATURA: 160cm, PESO: 58kg |
| Señas particulares: | NINGUNA |
| Prendas de vestir: | PRENDA DE VESTIR: PANTS, COLOR: AZUL MARINO PRENDA DE VESTIR: PLAYERA, COLOR: CAFE PRENDA DE VESTIR: SUDADERA, COLOR: AZUL MARINO PRENDA DE VESTIR: TENIS, COLOR: NEGRO |
| Autoridades Competentes: | Autoridad que ingresó el reporte: PROCURADURÍA GENERAL DE JUSTICIA DEL ESTADO DE TLAXCALA. |
| Carpeta de investigación: | FG-A.I.FEPDNL/30/2026 |

La información que se visualiza de la persona desaparecida o no localizada, es recibida e integrada por las autoridades de la Federación y de las Entidades Federativas competentes, por lo que cualquier información que se visualice, puede ser con la autoridad de origen.

**Si tienes información que ayude a la localización de alguna Persona Desaparecida o No Localizada, comunicate desde México al número telefónico 800 028 7783 o WhatsApp 55 1309 9024 y proporciona toda la información que tengas.**



ALERTA NACIONAL

## FICHA DE BÚSQUEDA DE PERSONA DESAPARECIDA

**KARLA ZOE ORTEGA PEREZ**
**Folio Único de Identificación**
**FI26-1799C28FF-1F94-4C06-8413-7251F93FF029**

**Edad al momento de la desaparición:** 14 **Edad Actual:** 14
**Lugar de nacimiento:** TLAXCALA
**Sexo:** MUJER **Genero:** FEMENINO
**Nacionalidad:** MEXICANA
**¿Habla español?:** SI
**Idioma o lengua indígena:** SIN DATO **Discapacidad:** NO
**Fecha de hechos:** 19/03/2026
**Fecha de percato:** 19/03/2026
**Lugar de los hechos:** TLAXCALA SAN DAMIÁN TEXOLOC

### DATOS

| | |
|---|---|
| Características físicas: | COMPLEXION: DELGADA, CARA: OVALADO, COLOR DE LA PIEL: MORENO, CABELLO: CASTAÑO CLARO CORTO ONDULADO, OJOS: CAFÉS MEDIANOS, NARIZ: RECTA, BOCA: PEQUEÑA, LABIOS: DELGADOS, ESTATURA: 160cm, PESO: 65kg |
| Señas particulares: | NINGUNA |
| Prendas de vestir: | PRENDA DE VESTIR: BLUSA, PANTIBLUSA, BLUSON, COLOR: HUESO PRENDA DE VESTIR: PANTS, COLOR: GRIS PRENDA DE VESTIR: SUDADERA, COLOR: CAFE PRENDA DE VESTIR: TENIS, COLOR: BLANCO |
| Autoridades Competentes: | Autoridad que ingresó el reporte: PROCURADURÍA GENERAL DE JUSTICIA DEL ESTADO DE TLAXCALA. |
| Carpeta de investigación: | FG-A.I.FEPDNL/30/2026 |

La información que se visualiza de la persona desaparecida o no localizada, es recibida e integrada por las autoridades de la Federación y de las Entidades Federativas competentes, por lo que cualquier información que se visualice, puede ser con la autoridad de origen.

**Si tienes información que ayude a la localización de alguna Persona Desaparecida o No Localizada, comunicate desde México al número telefónico 800 028 7783 o WhatsApp 55 1309 9024 y proporciona toda la información que tengas.**



ALERTA NACIONAL

## FICHA DE BÚSQUEDA DE PERSONA DESAPARECIDA

**ALEJANDRO SANCHEZ PIÑA**
**Folio Único de Identificación**
**FI26-1CBB676C1-D0F0-40F9-8B72-D8745265BABC**

**Edad al momento de la desaparición:** 36 **Edad Actual:** 36
**Lugar de nacimiento:** MICHOACAN
**Sexo:** HOMBRE **Genero:** MASCULINO
**Nacionalidad:** MEXICANA
**¿Habla español?:** SI
**Idioma o lengua indígena:** SIN DATO **Discapacidad:** NO
**Fecha de hechos:** 15/03/2026
**Fecha de percato:** 15/03/2026
**Lugar de los hechos:** MICHOACAN MORELIA

### DATOS

| | |
|---|---|
| Características físicas: | COMPLEXION: DELGADA, CARA: REDONDO, COLOR DE LA PIEL: MORENO, CABELLO: NEGRO CORTO CRESPO, OJOS: CAFÉS GRANDES, NARIZ: RECTA, BOCA: MEDIANA, LABIOS: MEDIANOS, ESTATURA: 160cm, PESO: 55kg |
| Señas particulares: | TATUAJE SIN ESPECIFICAR |
| Prendas de vestir: | PRENDA DE VESTIR: PANTALÓN, COLOR: AZUL PRENDA DE VESTIR: PLAYERA, COLOR: NEGRO PRENDA DE VESTIR: SUDADERA, COLOR: BLANCO/VERDE PRENDA DE VESTIR: TENIS, COLOR: BLANCO |
| Autoridades Competentes: | Autoridad que ingresó el reporte: FISCALÍA GENERAL DEL ESTADO DE MICHOACÁN. |
| Carpeta de investigación: | FEPD/10978/2026 |

La información que se visualiza de la persona desaparecida o no localizada, es recibida e integrada por las autoridades de la Federación y de las Entidades Federativas competentes, por lo que cualquier información que se visualice, puede ser con la autoridad de origen.

**Si tienes información que ayude a la localización de alguna Persona Desaparecida o No Localizada, comunicate desde México al número telefónico 800 028 7783 o WhatsApp 55 1309 9024 y proporciona toda la información que tengas.**

Gobierno de México | Gobernación | CNB Comisión Nacional de Búsqueda

# ALERTA NACIONAL



ALERTA NACIONAL

## FICHA DE BÚSQUEDA DE PERSONA DESAPARECIDA

**ADRIANA AGUILAR CHANONA**
**Folio Único de Identificación**
**FI26-1B8AAF5CD-EE89-4429-8727-F5CA6FC9CC8C**

**Edad al momento de la desaparición:** 29 **Edad Actual:** 29
**Lugar de nacimiento:** NAYARIT
**Sexo:** MUJER **Genero:** FEMENINO
**Nacionalidad:** MEXICANA
**¿Habla español?:** SI
**Idioma o lengua indígena:** SIN DATO **Discapacidad:** NO
**Fecha de hechos:** 19/03/2026
**Fecha de percato:** 19/03/2026
**Lugar de los hechos:** NAYARIT TEPIC

| DATOS | |
|---|---|
| Características físicas: | COMPLEXION: DELGADA, CARA: REDONDO, COLOR DE LA PIEL: MORENO, CABELLO: NEGRO MEDIANO ONDULADO, OJOS: MIEL MEDIANOS, NARIZ: ACHATADA, BOCA: GRANDE, LABIOS: GRUESOS, ESTATURA: 165cm, PESO: 60kg |
| Señas particulares: | CICATRIZ LADO UNICO |
| Prendas de vestir: | SIN DATO |
| Autoridades Competentes: | Autoridad que ingresó el reporte: FISCALÍA GENERAL DEL ESTADO DE NAYARIT. |
| Carpeta de investigación: | NAY/TEP/III/CI/01440/2026 |

La información que se visualiza de la persona desaparecida o no localizada, es recibida e integrada por las autoridades de la Federación y de las Entidades Federativas competentes, por lo que cualquier información que se visualice, puede ser con la autoridad de origen.

**Si tienes información que ayude a la localización de alguna Persona Desaparecida o No Localizada, comunicate desde México al número telefónico 800 028 7783 o WhatsApp 55 1309 9024 y proporciona toda la información que tengas.**

Gobierno de México | Gobernación | CNB Comisión Nacional de Búsqueda

ALERTA NACIONAL



ALERTA NACIONAL

FICHA DE BÚSQUEDA DE PERSONA DESAPARECIDA

**RAUL HERNANDEZ CRUZ**
**Folio Único de Identificación**
**FI26-1489B68B5-C5E4-44AA-A060-1DC8A1B8371E**

**Edad al momento de la desaparición:** 37 **Edad Actual:** 37
**Lugar de nacimiento:** JALISCO
**Sexo:** HOMBRE **Genero:** MASCULINO
**Nacionalidad:** MEXICANA
**¿Habla español?:** SI
**Idioma o lengua indígena:** SIN DATO **Discapacidad:** NO
**Fecha de hechos:** 03/03/2026
**Fecha de percato:** 03/03/2026
**Lugar de los hechos:** JALISCO PUERTO VALLARTA

| DATOS | |
|---|---|
| Características físicas: | COMPLEXION: ROBUSTA, CARA: OVALADO, COLOR DE LA PIEL: MORENO, CABELLO: NEGRO CORTO LISO, OJOS: NEGROS GRANDES, BOCA: PEQUEÑA, LABIOS: GRUESOS, ESTATURA: 180cm, PESO: 80kg |
| Señas particulares: | LUNARES O MANCHAS SIN ESPECIFICAR . TATUAJE SIN ESPECIFICAR . TATUAJE SIN ESPECIFICAR LADO DERECHO |
| Prendas de vestir: | SIN DATO |
| Autoridades Competentes: | Autoridad que ingresó el reporte: FISCALÍA GENERAL DEL ESTADO DE JALISCO. |
| Carpeta de investigación: | 15802/2026 |

La información que se visualiza de la persona desaparecida o no localizada, es recibida e integrada por las autoridades de la Federación y de las Entidades Federativas competentes, por lo que cualquier información que se visualice, puede ser con la autoridad de origen.

**Si tienes información que ayude a la localización de alguna Persona Desaparecida o No Localizada, comunicate desde México al número telefónico 800 028 7783 o WhatsApp 55 1309 9024 y proporciona toda la información que tengas.**

Gobierno de México | Gobernación | CNB Comisión Nacional de Búsqueda

# ALERTA NACIONAL



ALERTA NACIONAL

## FICHA DE BÚSQUEDA DE PERSONA DESAPARECIDA

**CAMILA GASPAR GONZALEZ**
**Folio Único de Identificación**
**FI26-1DFA3523C-08B0-4F6E-8EBC-1A47A6198C0F**

**Edad al momento de la desaparición:** 16 **Edad Actual:** 16
**Lugar de nacimiento:** QUERETARO
**Sexo:** MUJER **Genero:** FEMENINO
**Nacionalidad:** MEXICANA
**¿Habla español?:** SI
**Idioma o lengua indígena:** SIN DATO **Discapacidad:** NO
**Fecha de hechos:** 16/03/2026
**Fecha de percato:** 16/03/2026
**Lugar de los hechos:** QUERETARO QUERÉTARO

| DATOS | |
|---|---|
| Características físicas: | COMPLEXION: ROBUSTA, CARA: REDONDO, COLOR DE LA PIEL: BLANCO, CABELLO: CASTAÑO CLARO LARGO ONDULADO, OJOS: CAFÉS NO RECUERDA, NARIZ: ACHATADA, BOCA: MEDIANA, LABIOS: GRUESOS, ESTATURA: 163cm, PESO: 77kg |
| Señas particulares: | LUNARES O MANCHAS, CICATRIZ LADO DERECHO, LUNARES O MANCHAS LADO DERECHO, CICATRIZ SIN ESPECIFICAR LADO IZQUIERDO, CICATRIZ LADO UNICO |
| Prendas de vestir: | SIN DATO |
| Autoridades Competentes: | Autoridad que ingresó el reporte: FISCALÍA GENERAL DEL ESTADO QUERÉTARO. |
| Carpeta de investigación: | CI/QRO/8388/2026 |

La información que se visualiza de la persona desaparecida o no localizada, es recibida e integrada por las autoridades de la Federación y de las Entidades Federativas competentes, por lo que cualquier información que se visualice, puede ser con la autoridad de origen.

**Si tienes información que ayude a la localización de alguna Persona Desaparecida o No Localizada, comunicate desde México al número telefónico 800 028 7783 o WhatsApp 55 1309 9024 y proporciona toda la información que tengas.**

Gobierno de México | Gobernación | CNB Comisión Nacional de Búsqueda

ALERTA NACIONAL

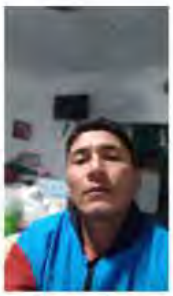

ALERTA NACIONAL

## FICHA DE BÚSQUEDA DE PERSONA DESAPARECIDA

**JULIO NATANIEL ALVAREZ LARA**
**Folio Único de Identificación**
**FI26-1E18FCEF6-BC76-4C5F-A0A0-A9E3356EF9A4**

**Edad al momento de la desaparición:** 29 **Edad Actual:** 29
**Lugar de nacimiento:** VERACRUZ
**Sexo:** HOMBRE **Genero:** MASCULINO
**Nacionalidad:** MEXICANA
**¿Habla español?:** SI
**Idioma o lengua indígena:** SIN DATO **Discapacidad:** NO
**Fecha de hechos:** 20/03/2026
**Fecha de percato:** 20/03/2026
**Lugar de los hechos:** VERACRUZ MISANTLA

| DATOS | |
|---|---|
| Características físicas: | COMPLEXION: DELGADA, COLOR DE LA PIEL: MORENO, CABELLO: NEGRO CORTO ONDULADO, OJOS: CAFÉS MEDIANOS, BOCA: MEDIANA, LABIOS: MEDIANOS, ESTATURA: 170cm, PESO: 62kg |
| Señas particulares: | TATUAJE SIN ESPECIFICAR LADO IZQUIERDO |
| Prendas de vestir: | SIN DATO |
| Autoridades Competentes: | Autoridad que ingresó el reporte: FISCALÍA GENERAL DEL ESTADO DE VERACRUZ DE IGNACIO DE LA LLAVE. |
| Carpeta de investigación: | MTZ/FIM/FEADPD/012/2026 |

La información que se visualiza de la persona desaparecida o no localizada, es recibida e integrada por las autoridades de la Federación y de las Entidades Federativas competentes, por lo que cualquier información que se visualice, puede ser con la autoridad de origen.

**Si tienes información que ayude a la localización de alguna Persona Desaparecida o No Localizada, comunicate desde México al número telefónico 800 028 7783 o WhatsApp 55 1309 9024 y proporciona toda la información que tengas.**

Gobierno de México | Gobernación | CNB Comisión Nacional de Búsqueda

# ALERTA NACIONAL



ALERTA NACIONAL

## FICHA DE BÚSQUEDA DE PERSONA DESAPARECIDA

**EDGAR ENRIQUE SOTO IRIGOYEN**
**Folio Único de Identificación**
**FI26-18EAD84F7-55D7-4663-892C-05041518EF6A**

**Edad al momento de la desaparición:** 39 **Edad Actual:** 39
**Lugar de nacimiento:** CHIAPAS
**Sexo:** HOMBRE **Genero:** MASCULINO
**Nacionalidad:** MEXICANA
**¿Habla español?:** SI
**Idioma o lengua indígena:** SIN DATO **Discapacidad:** NO
**Fecha de hechos:** 17/03/2026
**Fecha de percato:** 17/03/2026
**Lugar de los hechos:** CHIAPAS VILLA COMALTITLÁN

### DATOS

| | |
|---|---|
| Características físicas: | COMPLEXION: ROBUSTA, CARA: REDONDO, COLOR DE LA PIEL: MORENO, CABELLO: NEGRO CORTO CRESPO, NARIZ: ALOMADA, BOCA: PEQUEÑA, LABIOS: DELGADOS, ESTATURA: 170cm, PESO: 90kg |
| Señas particulares: | LUNARES O MANCHAS SIN ESPECIFICAR LADO UNICO |
| Prendas de vestir: | SIN DATO |
| Autoridades Competentes: | Autoridad que ingresó el reporte: FISCALÍA GENERAL DEL ESTADO DE CHIAPAS. |
| Carpeta de investigación: | 0050-071-0718-2026 |

La información que se visualiza de la persona desaparecida o no localizada, es recibida e integrada por las autoridades de la Federación y de las Entidades Federativas competentes, por lo que cualquier información que se visualice, puede ser con la autoridad de origen.

**Si tienes información que ayude a la localización de alguna Persona Desaparecida o No Localizada, comunicate desde México al número telefónico 800 028 7783 o WhatsApp 55 1309 9024 y proporciona toda la información que tengas.**

Gobierno de México | Gobernación | CNB Comisión Nacional de Búsqueda

ALERTA NACIONAL



ALERTA NACIONAL

FICHA DE BÚSQUEDA DE PERSONA DESAPARECIDA

**ERVIN TRUJILLO FLORES**
**Folio Único de Identificación**
**FI26-13C809678-4DBE-4C82-9D6E-7B1E8803FF47**

**Edad al momento de la desaparición:** 36 **Edad Actual:** 36
**Lugar de nacimiento:** CHIAPAS
**Sexo:** HOMBRE **Genero:** FEMENINO
**Nacionalidad:** MEXICANA
**¿Habla español?:** SI
**Idioma o lengua indígena:** SIN DATO **Discapacidad:** NO
**Fecha de hechos:** 18/03/2026
**Fecha de percato:** 18/03/2026
**Lugar de los hechos:** CHIAPAS MAPASTEPEC

### DATOS

| | |
|---|---|
| Características físicas: | COMPLEXION: MEDIANA, CARA: OVALADO, COLOR DE LA PIEL: MORENO, CABELLO: NEGRO MEDIANO LISO, OJOS: CAFÉS MEDIANOS, NARIZ: ALOMADA, BOCA: GRANDE, LABIOS: GRUESOS, ESTATURA: 170cm, PESO: 65kg |
| Señas particulares: | TATUAJE SIN ESPECIFICAR LADO UNICO, CICATRIZ SIN ESPECIFICAR LADO UNICO, TATUAJE SIN ESPECIFICAR LADO IZQUIERDO |
| Prendas de vestir: | PRENDA DE VESTIR: BLUSA, PANTIBLUSA, BLUSON, COLOR: NEGRO PRENDA DE VESTIR: PANTS, COLOR: VINO PRENDA DE VESTIR: ZAPATOS, COLOR: MIEL |
| Autoridades Competentes: | Autoridad que ingresó el reporte: FISCALÍA GENERAL DEL ESTADO DE CHIAPAS. |
| Carpeta de investigación: | 0087-051-0716-2026 |

La información que se visualiza de la persona desaparecida o no localizada, es recibida e integrada por las autoridades de la Federación y de las Entidades Federativas competentes, por lo que cualquier información que se visualice, puede ser con la autoridad de origen.

**Si tienes información que ayude a la localización de alguna Persona Desaparecida o No Localizada, comunicate desde México al número telefónico 800 028 7783 o WhatsApp 55 1309 9024 y proporciona toda la información que tengas.**

Gobierno de México | Gobernación | CNB Comisión Nacional de Búsqueda

# ALERTA NACIONAL



ALERTA NACIONAL

## FICHA DE BÚSQUEDA DE PERSONA DESAPARECIDA

**RICARDO DANIEL RODRIGUEZ PEREZ**
**Folio Único de Identificación**
**FI26-194C57FF6-56E1-4DF6-8144-1875AD44872F**

**Edad al momento de la desaparición:** 16 **Edad Actual:** 16
**Lugar de nacimiento:** TAMAULIPAS
**Sexo:** HOMBRE **Genero:** MASCULINO
**Nacionalidad:** MEXICANA
**¿Habla español?:** SI
**Idioma o lengua indígena:** SIN DATO **Discapacidad:** NO
**Fecha de hechos:** 16/03/2026
**Fecha de percato:** 16/03/2026
**Lugar de los hechos:** TAMAULIPAS ALTAMIRA

| DATOS | |
|---|---|
| Características físicas: | COMPLEXION: DELGADA, CARA: OVALADO, COLOR DE LA PIEL: TRIGUEÑO |
| Señas particulares: | LUNARES O MANCHAS LADO DERECHO |
| Prendas de vestir: | SIN DATO |
| Autoridades Competentes: | Autoridad que ingresó el reporte: FISCALÍA GENERAL DE JUSTICIA DEL ESTADO DE TAMAULIPAS. |
| Carpeta de investigación: | FGJT/FEIDDFP/TAM/UE1/00046/2026 |

La información que se visualiza de la persona desaparecida o no localizada, es recibida e integrada por las autoridades de la Federación y de las Entidades Federativas competentes, por lo que cualquier información que se visualice, puede ser con la autoridad de origen.

**Si tienes información que ayude a la localización de alguna Persona Desaparecida o No Localizada, comunícate desde México al número telefónico 800 028 7783 o WhatsApp 55 1309 9024 y proporciona toda la información que tengas.**

Gobierno de México | Gobernación | CNB Comisión Nacional de Búsqueda

ALERTA NACIONAL



ALERTA NACIONAL

FICHA DE BÚSQUEDA DE PERSONA DESAPARECIDA

**OSCAR EDUARDO LOZANO MARTINEZ**
**Folio Único de Identificación**
**FI26-110EA8638-9C36-40DA-BCBB-CC4AC9847ED3**

**Edad al momento de la desaparición:** 29 **Edad Actual:** 29
**Lugar de nacimiento:** CIUDAD DE MEXICO
**Sexo:** HOMBRE **Genero:** MASCULINO
**Nacionalidad:** MEXICANA
**¿Habla español?:** SI
**Idioma o lengua indígena:** SIN DATO **Discapacidad:** NO
**Fecha de hechos:** 20/03/2026
**Fecha de percato:** 20/03/2026
**Lugar de los hechos:** CIUDAD DE MEXICO CUAUHTÉMOC

| DATOS | |
|---|---|
| Características físicas: | COMPLEXION: MEDIANA, CARA: OVALADO, COLOR DE LA PIEL: MORENO, CABELLO: NEGRO LARGO LISO, OJOS: CAFÉS MEDIANOS, NARIZ: RECTA, BOCA: PEQUEÑA, LABIOS: DELGADOS, ESTATURA: 180cm, PESO: 78kg |
| Señas particulares: | LUNARES O MANCHAS LADO IZQUIERDO |
| Prendas de vestir: | PRENDA DE VESTIR: PANTALÓN, COLOR: NEGRO PRENDA DE VESTIR: PLAYERA, COLOR: NEGRO |
| Autoridades Competentes: | Autoridad que ingresó el reporte: COMISIÓN NACIONAL DE BÚSQUEDA. |
| Carpeta de investigación: | |

La información que se visualiza de la persona desaparecida o no localizada, es recibida e integrada por las autoridades de la Federación y de las Entidades Federativas competentes, por lo que cualquier información que se visualice, puede ser con la autoridad de origen.

**Si tienes información que ayude a la localización de alguna Persona Desaparecida o No Localizada, comunícate desde México al número telefónico 800 028 7783 o WhatsApp 55 1309 9024 y proporciona toda la información que tengas.**

Gobierno de México | Gobernación | CNB COMISIÓN NACIONAL

# ALERTA NACIONAL

## FICHA DE BUSQUEDA DE PERSONA DESAPARECIDA



**AIKO CASSANDRA BALTAZAR OLIMON**
**Folio Unico de Identificacion**
**FI26-146423D97-EA7B-412B-8FAB-FDA6CCDA87FF**

**Edad al momento de la desaparición:** 20 **Edad Actual:** 20
**Lugar de nacimiento:** NAYARIT
**Sexo:** MUJER **Genero:** FEMENINO
**Nacionalidad:** MEXICANA
**¿Habla español?:** SI
**Idioma o lengua indigena:** SIN DATO **Discapacidad:** NO
**Fecha de hechos:** 16/03/2026
**Fecha de percato:** 16/03/2026
**Lugar de los hechos:** NAYARIT BAHÍA DE BANDERAS

### DATOS

| | |
|---|---|
| Caracteristicas fisicas. | COMPLEXION DELGADA. CARA OVALADO. COLOR DE LA PIEL: BLANCO, CABELLO: CASTAÑO CLARO LARGO LISO, OJOS CAFÉS MEDIANOS, NARIZ: RECTA, BOCA MEDIANA. LABIOS: GRUESOS, ESTATURA: 163cm, PESO: 50kg |
| Señas particulares | TATUAJE LADO DERECHO |
| Prendas de vestir: | SIN DATO |
| Autoridades Competentes. | Autoridad que ingresó el reporte FISCALÍA GENERAL DEL ESTADO DE NAYARIT |
| Carpeta de investigación. | NAY/TEP/UIPC/01447/2026 |

ALERTA NACIONAL

La información que se visualiza de la persona desaparecida o no localizada, es recibida e integrada por las autoridades de la Federación y de las Entidades Federativas competentes, por lo que cualquier información que se visualice, puede ser con la autoridad de origen

Si tienes información que ayude a la localización de alguna Persona Desaparecida o No Localizada comunicate desde México al numero telefonico 800 028 7783 o WhatsApp 55 1309 9024 y proporciona toda la información que tengas

Gobierno de México | Gobernación | CNB Comisión Nacional de Búsqueda

# ALERTA NACIONAL



ALERTA NACIONAL

## FICHA DE BÚSQUEDA DE PERSONA DESAPARECIDA

**JOSE IVER MORALES ORTIZ**
**Folio Único de Identificación**
**FI26-1FC79E0B1-1404-4BF2-BDB5-9BA6DBD4ECEE**

**Edad al momento de la desaparición:** 48 **Edad Actual:** 48
**Lugar de nacimiento:** CHIAPAS
**Sexo:** HOMBRE **Genero:** MASCULINO
**Nacionalidad:** MEXICANA
**¿Habla español?:** SI
**Idioma o lengua indígena:** SIN DATO **Discapacidad:** NO
**Fecha de hechos:** 19/03/2026
**Fecha de percato:** 19/03/2026
**Lugar de los hechos:** CHIAPAS HUIXTLA

### DATOS

| | |
|---|---|
| Características físicas: | COMPLEXION: MEDIANA, CARA: REDONDO, COLOR DE LA PIEL: MORENO, CABELLO: NEGRO CORTO ONDULADO, OJOS: CAFÉS PEQUEÑOS, NARIZ: RECTA, BOCA: MEDIANA, LABIOS: DELGADOS, ESTATURA: 175cm, PESO: 80kg |
| Señas particulares: | TATUAJE LADO DERECHO, TATUAJE LADO IZQUIERDO, CICATRIZ LADO UNICO, TATUAJE LADO UNICO |
| Prendas de vestir: | PRENDA DE VESTIR: CAMISETA, COLOR: AZUL CIELO PRENDA DE VESTIR: SHORTS, COLOR: VERDE OBSCURO |
| Autoridades Competentes: | Autoridad que ingresó el reporte: FISCALÍA GENERAL DEL ESTADO DE CHIAPAS. |
| Carpeta de investigación: | 0031-103-0521-2026 |

La información que se visualiza de la persona desaparecida o no localizada, es recibida e integrada por las autoridades de la Federación y de las Entidades Federativas competentes, por lo que cualquier información que se visualice, puede ser con la autoridad de origen.

**Si tienes información que ayude a la localización de alguna Persona Desaparecida o No Localizada, comunicate desde México al número telefónico 800 028 7783 o WhatsApp 55 1309 9024 y proporciona toda la información que tengas.**

Gobierno de México | Gobernación | CNB Comisión Nacional de Búsqueda

ALERTA NACIONAL



ALERTA NACIONAL

FICHA DE BÚSQUEDA DE PERSONA DESAPARECIDA

**KELLY MARLLA OROZCO HERNANDEZ**
**Folio Único de Identificación**
**FI26-1C4748E84-A146-4D0B-A7C1-6C6FD7374B5D**

**Edad al momento de la desaparición:** 15 **Edad Actual:** 15
**Lugar de nacimiento:** COAHUILA
**Sexo:** MUJER **Genero:** FEMENINO
**Nacionalidad:** MEXICANA
**¿Habla español?:** SI
**Idioma o lengua indígena:** SIN DATO **Discapacidad:** NO
**Fecha de hechos:** 09/03/2026
**Fecha de percato:** 09/03/2026
**Lugar de los hechos:** COAHUILA CASTAÑOS

### DATOS

| | |
|---|---|
| Características físicas: | COMPLEXION: MEDIANA, CARA: REDONDO, COLOR DE LA PIEL: TRIGUEÑO, CABELLO: NEGRO MEDIANO LISO, OJOS: CAFÉS MEDIANOS, NARIZ: ACHATADA, BOCA: MEDIANA, LABIOS: MEDIANOS, ESTATURA: 162cm, PESO: 54kg |
| Señas particulares: | CICATRIZ LADO UNICO |
| Prendas de vestir: | SIN DATO |
| Autoridades Competentes: | Autoridad que ingresó el reporte: COMISIÓN DE BÚSQUEDA DEL ESTADO DE COAHUILA DE ZARAGOZA. |
| Carpeta de investigación: | 00004/MON/ATPDT/2026 |

La información que se visualiza de la persona desaparecida o no localizada, es recibida e integrada por las autoridades de la Federación y de las Entidades Federativas competentes, por lo que cualquier información que se visualice, puede ser con la autoridad de origen.

**Si tienes información que ayude a la localización de alguna Persona Desaparecida o No Localizada, comunicate desde México al número telefónico 800 028 7783 o WhatsApp 55 1309 9024 y proporciona toda la información que tengas.**

Gobierno de México | Gobernación | CNB Comisión Nacional de Búsqueda

# ALERTA NACIONAL



ALERTA NACIONAL

## FICHA DE BÚSQUEDA DE PERSONA DESAPARECIDA

**AXEL DANIEL SUAREZ ALFARO**
**Folio Único de Identificación**
**FI26-16E69FD82-9813-4769-AE9A-7EED3D1CA93F**

**Edad al momento de la desaparición:** 11 **Edad Actual:** 11
**Lugar de nacimiento:** COAHUILA
**Sexo:** HOMBRE **Genero:** MASCULINO
**Nacionalidad:** MEXICANA
**¿Habla español?:** SI
**Idioma o lengua indígena:** SIN DATO **Discapacidad:** NO
**Fecha de hechos:** 19/03/2026
**Fecha de percato:** 19/03/2026
**Lugar de los hechos:** COAHUILA CASTAÑOS

### DATOS

| | |
|---|---|
| Características físicas: | COMPLEXION: ROBUSTA, CARA: REDONDO, NARIZ: ACHATADA, BOCA: MEDIANA, LABIOS: GRUESOS, ESTATURA: 150cm, PESO: 50kg |
| Señas particulares: | LUNARES O MANCHAS LADO IZQUIERDO |
| Prendas de vestir: | PRENDA DE VESTIR: CAMISA, COLOR: VERDE PRENDA DE VESTIR: PANTALÓN, COLOR: NEGRO PRENDA DE VESTIR: ZAPATOS, COLOR: NEGRO |
| Autoridades Competentes: | Autoridad que ingresó el reporte: COMISIÓN DE BÚSQUEDA DEL ESTADO DE COAHUILA DE ZARAGOZA. |
| Carpeta de investigación: | 00004/MON/ATPDT/2026 |

La información que se visualiza de la persona desaparecida o no localizada, es recibida e integrada por las autoridades de la Federación y de las Entidades Federativas competentes, por lo que cualquier información que se visualice, puede ser con la autoridad de origen.

**Si tienes información que ayude a la localización de alguna Persona Desaparecida o No Localizada, comunicate desde México al número telefónico 800 028 7783 o WhatsApp 55 1309 9024 y proporciona toda la información que tengas.**

Gobierno de México | Gobernación | CNB Comisión Nacional de Búsqueda

ALERTA NACIONAL



ALERTA NACIONAL

FICHA DE BÚSQUEDA DE PERSONA DESAPARECIDA

**VICTOR MANUEL MORENO VILLANUEVA**
**Folio Único de Identificación**
**FI26-1BC65920E-15FB-4440-8EF9-876BC2B4EE4F**

**Edad al momento de la desaparición:** 60 **Edad Actual:** 60
**Lugar de nacimiento:** AGUASCALIENTES
**Sexo:** HOMBRE **Genero:** MASCULINO
**Nacionalidad:** MEXICANA
**¿Habla español?:** SIN DATO
**Idioma o lengua indígena:** SIN DATO **Discapacidad:** NO
**Fecha de hechos:** 17/03/2026
**Fecha de percato:** 17/03/2026
**Lugar de los hechos:** AGUASCALIENTES AGUASCALIENTES

### DATOS

| | |
|---|---|
| Características físicas: | COMPLEXION: ROBUSTA, COLOR DE LA PIEL: BLANCO, ESTATURA: 180cm, PESO: 85kg |
| Señas particulares: | NINGUNA |
| Prendas de vestir: | SIN DATO |
| Autoridades Competentes: | Autoridad que ingresó el reporte: COMISIÓN ESTATAL DE BÚSQUEDA DE PERSONAS DEL ESTADO DE AGUASCALIENTES. |
| Carpeta de investigación: | CB/AGS/046/03-26 |

La información que se visualiza de la persona desaparecida o no localizada, es recibida e integrada por las autoridades de la Federación y de las Entidades Federativas competentes, por lo que cualquier información que se visualice, puede ser con la autoridad de origen.

**Si tienes información que ayude a la localización de alguna Persona Desaparecida o No Localizada, comunicate desde México al número telefónico 800 028 7783 o WhatsApp 55 1309 9024 y proporciona toda la información que tengas.**

Gobierno de México | Gobernación | CNB Comisión Nacional de Búsqueda

# ALERTA NACIONAL



ALERTA NACIONAL

## FICHA DE BÚSQUEDA DE PERSONA DESAPARECIDA

**ALEJANDRA GUADALUPE GUARDADO PEREZ**
**Folio Único de Identificación**
**FI26-119C5FE20-4D09-465C-805E-04C6150A419C**

**Edad al momento de la desaparición:** 15 **Edad Actual:** 15
**Lugar de nacimiento:** AGUASCALIENTES
**Sexo:** MUJER **Genero:** FEMENINO
**Nacionalidad:** MEXICANA
**¿Habla español?:** SIN DATO
**Idioma o lengua indígena:** SIN DATO **Discapacidad:** NO
**Fecha de hechos:** 19/03/2026
**Fecha de percato:** 19/03/2026
**Lugar de los hechos:** AGUASCALIENTES SAN FRANCISCO DE LOS ROMO

| DATOS | |
|---|---|
| Características físicas: | COMPLEXION: DELGADA, COLOR DE LA PIEL: MORENO, ESTATURA: 162cm, PESO: 45kg |
| Señas particulares: | NINGUNA |
| Prendas de vestir: | SIN DATO |
| Autoridades Competentes: | Autoridad que ingresó el reporte: COMISIÓN ESTATAL DE BÚSQUEDA DE PERSONAS DEL ESTADO DE AGUASCALIENTES. |
| Carpeta de investigación: | CB/AGS/047/03 26 |

La información que se visualiza de la persona desaparecida o no localizada, es recibida e integrada por las autoridades de la Federación y de las Entidades Federativas competentes, por lo que cualquier información que se visualice, puede ser con la autoridad de origen.

**Si tienes información que ayude a la localización de alguna Persona Desaparecida o No Localizada, comunicate desde México al número telefónico 800 028 7783 o WhatsApp 55 1309 9024 y proporciona toda la información que tengas.**

Gobierno de México | Gobernación | CNB Comisión Nacional de Búsqueda

ALERTA NACIONAL



ALERTA NACIONAL

## FICHA DE BÚSQUEDA DE PERSONA DESAPARECIDA

**SALVADOR GONZALEZ LARIOS**
**Folio Único de Identificación**
**FI26-116C584F7-5D50-4D3B-8270-94B6F7D9E72F**

**Edad al momento de la desaparición:** 17 **Edad Actual:** 17
**Lugar de nacimiento:** JALISCO
**Sexo:** HOMBRE **Genero:** MASCULINO
**Nacionalidad:** MEXICANA
**¿Habla español?:** SI
**Idioma o lengua indígena:** SIN DATO **Discapacidad:** NO
**Fecha de hechos:** 20/03/2026
**Fecha de percato:** 20/03/2026
**Lugar de los hechos:** JALISCO SAYULA

| DATOS | |
|---|---|
| Características físicas: | COMPLEXION: ROBUSTA, CARA: OVALADO, COLOR DE LA PIEL: TRIGUEÑO, CABELLO: CASTAÑO OSCURO LARGO CRESPO, OJOS: MIEL PEQUEÑOS, BOCA: GRANDE, LABIOS: GRUESOS, ESTATURA: 180cm, PESO: 80kg |
| Señas particulares: | OTRO SIN ESPECIFICAR LADO IZQUIERDO, LUNARES O MANCHAS SIN ESPECIFICAR , TATUAJE SIN ESPECIFICAR LADO IZQUIERDO |
| Prendas de vestir: | PRENDA DE VESTIR: PANTALÓN, COLOR: NEGRO PRENDA DE VESTIR: PLAYERA PRENDA DE VESTIR: ROPA INTERIOR, COLOR: AZUL MARINO PRENDA DE VESTIR: TENIS, COLOR: NEGRO |
| Autoridades Competentes: | Autoridad que ingresó el reporte: FISCALÍA GENERAL DEL ESTADO DE JALISCO. |
| Carpeta de investigación: | 16387/2026 |

La información que se visualiza de la persona desaparecida o no localizada, es recibida e integrada por las autoridades de la Federación y de las Entidades Federativas competentes, por lo que cualquier información que se visualice, puede ser con la autoridad de origen.

**Si tienes información que ayude a la localización de alguna Persona Desaparecida o No Localizada, comunicate desde México al número telefónico 800 028 7783 o WhatsApp 55 1309 9024 y proporciona toda la información que tengas.**

Gobierno de México | Gobernación | CNB Comisión Nacional de Búsqueda

# ALERTA NACIONAL

## FICHA DE BÚSQUEDA DE PERSONA DESAPARECIDA



**MIXI ALEXANDRA OVALLES GONZALEZ**
**Folio Único de Identificación**
**FI26-123F36D3F-A781-4BC1-A794-B58C32405C8B**

**Edad al momento de la desaparición:** 34 **Edad Actual:** 34
**Lugar de nacimiento:** SINALOA
**Sexo:** MUJER **Genero:** FEMENINO
**Nacionalidad:** MEXICANA
**¿Habla español?:** SI
**Idioma o lengua indígena:** SIN DATO **Discapacidad:** NO
**Fecha de hechos:** 16/03/2026
**Fecha de percato:** 16/03/2026
**Lugar de los hechos:** SINALOA CULIACÁN

### DATOS

| | |
|---|---|
| Características físicas: | COMPLEXION: MEDIANA, CARA: OVALADO, COLOR DE LA PIEL: MORENO, CABELLO: NEGRO MEDIANO LISO, OJOS: CAFÉS MEDIANOS, NARIZ: RECTA, BOCA: MEDIANA, LABIOS: MEDIANOS, ESTATURA: 160cm, PESO: 70kg |
| Señas particulares: | CICATRIZ LADO UNICO |
| Prendas de vestir: | SIN DATO |
| Autoridades Competentes: | Autoridad que ingresó el reporte: COMISIÓN ESTATAL DE BÚSQUEDA DE PERSONAS EN EL ESTADO DE SINALOA. |
| Carpeta de investigación: | CLN/FEDFP/3465/2026/CI |

La información que se visualiza de la persona desaparecida o no localizada, es recibida e integrada por las autoridades de la Federación y de las Entidades Federativas competentes, por lo que cualquier información que se visualice, puede ser con la autoridad de origen.

**Si tienes información que ayude a la localización de alguna Persona Desaparecida o No Localizada, comunicate desde México al número telefónico 800 028 7783 o WhatsApp 55 1309 9024 y proporciona toda la información que tengas.**

ALERTA NACIONAL

Gobierno de México | Gobernación | CNB Comisión Nacional de Búsqueda

ALERTA NACIONAL

FICHA DE BÚSQUEDA DE PERSONA DESAPARECIDA




**JESUS ALBERTO BARRAZA QUIÑONEZ**
**Folio Único de Identificación**
**FI26-116FA4D4C-2568-41A1-9C3A-3447A7E402F8**

**Edad al momento de la desaparición:** 25 **Edad Actual:** 25
**Lugar de nacimiento:** SINALOA
**Sexo:** HOMBRE **Genero:** MASCULINO
**Nacionalidad:** MEXICANA
**¿Habla español?:** SI
**Idioma o lengua indígena:** SIN DATO **Discapacidad:** NO
**Fecha de hechos:** 19/03/2026
**Fecha de percato:** 19/03/2026
**Lugar de los hechos:** SINALOA NAVOLATO

### DATOS

| | |
|---|---|
| Características físicas: | COMPLEXION: DELGADA, CARA: OVALADO, COLOR DE LA PIEL: BLANCO, CABELLO: CASTAÑO CLARO CORTO LISO, OJOS: VERDES GRANDES, NARIZ: RECTA, BOCA: GRANDE, LABIOS: DELGADOS, ESTATURA: 170cm, PESO: 70kg |
| Señas particulares: | CICATRIZ LADO DERECHO, CICATRIZ LADO IZQUIERDO |
| Prendas de vestir: | PRENDA DE VESTIR: CAMISA, COLOR: CAFE PRENDA DE VESTIR: PANTALÓN |
| Autoridades Competentes: | Autoridad que ingresó el reporte: COMISIÓN ESTATAL DE BÚSQUEDA DE PERSONAS EN EL ESTADO DE SINALOA. |
| Carpeta de investigación: | CLN/FEDFP/3454/2026/CI |

La información que se visualiza de la persona desaparecida o no localizada, es recibida e integrada por las autoridades de la Federación y de las Entidades Federativas competentes, por lo que cualquier información que se visualice, puede ser con la autoridad de origen.

**Si tienes información que ayude a la localización de alguna Persona Desaparecida o No Localizada, comunicate desde México al número telefónico 800 028 7783 o WhatsApp 55 1309 9024 y proporciona toda la información que tengas.**

ALERTA NACIONAL

Gobierno de México | Gobernación | CNB Comisión Nacional de Búsqueda

# ALERTA NACIONAL



ALERTA NACIONAL

## FICHA DE BÚSQUEDA DE PERSONA DESAPARECIDA

**ELEOBARDO RIVAS SOTO**
**Folio Único de Identificación**
**FI26-1074F545E-87DE-4BEB-A819-C0369833F90E**

**Edad al momento de la desaparición:** 33 **Edad Actual:** 33
**Lugar de nacimiento:** SINALOA
**Sexo:** HOMBRE **Genero:** MASCULINO
**Nacionalidad:** MEXICANA
**¿Habla español?:** SI
**Idioma o lengua indígena:** SIN DATO **Discapacidad:** NO
**Fecha de hechos:** 10/03/2026
**Fecha de percato:** 10/03/2026
**Lugar de los hechos:** SINALOA NAVOLATO

| DATOS | |
|---|---|
| Características físicas: | COMPLEXION: ROBUSTA, CARA: OVALADO, COLOR DE LA PIEL: MORENO, CABELLO: CASTAÑO OSCURO CORTO LISO, OJOS: CAFÉS MEDIANOS, NARIZ: RECTA, BOCA: MEDIANA, LABIOS: MEDIANOS, ESTATURA: 182cm, PESO: 110kg |
| Señas particulares: | NINGUNA |
| Prendas de vestir: | SIN DATO |
| Autoridades Competentes: | Autoridad que ingresó el reporte: COMISIÓN ESTATAL DE BÚSQUEDA DE PERSONAS EN EL ESTADO DE SINALOA. |
| Carpeta de investigación: | CLN/FEDFP/3491/2025/CI |

La información que se visualiza de la persona desaparecida o no localizada, es recibida e integrada por las autoridades de la Federación y de las Entidades Federativas competentes, por lo que cualquier información que se visualice, puede ser con la autoridad de origen.

**Si tienes información que ayude a la localización de alguna Persona Desaparecida o No Localizada, comunícate desde México al número telefónico 800 028 7783 o WhatsApp 55 1309 9024 y proporciona toda la información que tengas.**

Gobierno de México | Gobernación | CNB Comisión Nacional de Búsqueda

ALERTA NACIONAL



ALERTA NACIONAL

FICHA DE BÚSQUEDA DE PERSONA DESAPARECIDA

**JOSE ALBERTO VERDUGO LUGO**
**Folio Único de Identificación**
**FI26-194B8C434-2937-4948-866C-7BF95D28920C**

**Edad al momento de la desaparición:** 22 **Edad Actual:** 22
**Lugar de nacimiento:** SINALOA
**Sexo:** HOMBRE **Genero:** MASCULINO
**Nacionalidad:** MEXICANA
**¿Habla español?:** SI
**Idioma o lengua indígena:** SIN DATO **Discapacidad:** NO
**Fecha de hechos:** 12/03/2026
**Fecha de percato:** 12/03/2026
**Lugar de los hechos:** SINALOA NAVOLATO

| DATOS | |
|---|---|
| Características físicas: | COMPLEXION: MEDIANA, CARA: OVALADO, COLOR DE LA PIEL: MORENO, CABELLO: CASTAÑO OSCURO CORTO ONDULADO, OJOS: CAFÉS MEDIANOS, NARIZ: RECTA, BOCA: MEDIANA, LABIOS: MEDIANOS, ESTATURA: 185cm, PESO: 95kg |
| Señas particulares: | NINGUNA |
| Prendas de vestir: | SIN DATO |
| Autoridades Competentes: | Autoridad que ingresó el reporte: COMISIÓN ESTATAL DE BÚSQUEDA DE PERSONAS EN EL ESTADO DE SINALOA. |
| Carpeta de investigación: | CLN/FEDFP/3235/2026/CI |

La información que se visualiza de la persona desaparecida o no localizada, es recibida e integrada por las autoridades de la Federación y de las Entidades Federativas competentes, por lo que cualquier información que se visualice, puede ser con la autoridad de origen.

**Si tienes información que ayude a la localización de alguna Persona Desaparecida o No Localizada, comunícate desde México al número telefónico 800 028 7783 o WhatsApp 55 1309 9024 y proporciona toda la información que tengas.**

Gobierno de México | Gobernación | CNB Comisión Nacional de Búsqueda

# ALERTA NACIONAL



ALERTA NACIONAL

## FICHA DE BÚSQUEDA DE PERSONA DESAPARECIDA

**JONATHAN SAUCEDO CASTILLO**
**Folio Único de Identificación**
**FI26-190D904CD-8F8A-4578-BD2C-78B5989D9F7B**

**Edad al momento de la desaparición:** 36 **Edad Actual:** 36
**Lugar de nacimiento:** TAMAULIPAS
**Sexo:** HOMBRE **Genero:** MASCULINO
**Nacionalidad:** MEXICANA
**¿Habla español?:** SI
**Idioma o lengua indígena:** SIN DATO **Discapacidad:** NO
**Fecha de hechos:** 18/03/2026
**Fecha de percato:** 18/03/2026
**Lugar de los hechos:** TAMAULIPAS GONZÁLEZ

| DATOS | |
|---|---|
| Características físicas: | COMPLEXION: DELGADA, CARA: OVALADO, COLOR DE LA PIEL: MORENO |
| Señas particulares: | TATUAJE LADO DERECHO |
| Prendas de vestir: | SIN DATO |
| Autoridades Competentes: | Autoridad que ingresó el reporte: FISCALÍA GENERAL DE JUSTICIA DEL ESTADO DE TAMAULIPAS |
| Carpeta de investigación: | FGJT/FEIDDFP/TAM/UE1/00044/2026 |

La información que se visualiza de la persona desaparecida o no localizada, es recibida e integrada por las autoridades de la Federación y de las Entidades Federativas competentes, por lo que cualquier información que se visualice, puede ser con la autoridad de origen.

**Si tienes información que ayude a la localización de alguna Persona Desaparecida o No Localizada, comunícate desde México al número telefónico 800 028 7783 o WhatsApp 55 1309 9024 y proporciona toda la información que tengas.**

Gobierno de México | Gobernación | CNB Comisión Nacional de Búsqueda

ALERTA NACIONAL



ALERTA NACIONAL

FICHA DE BÚSQUEDA DE PERSONA DESAPARECIDA

**GONZALO DIAZ CLEMENTE**
**Folio Único de Identificación**
**FI26-1B0BC1582-1125-4662-8F4B-ED17B8E927E3**

**Edad al momento de la desaparición:** 48 **Edad Actual:** 48
**Lugar de nacimiento:** CHIAPAS
**Sexo:** HOMBRE **Genero:** MASCULINO
**Nacionalidad:** MEXICANA
**¿Habla español?:** SI
**Idioma o lengua indígena:** SIN DATO **Discapacidad:** NO
**Fecha de hechos:** 20/03/2026
**Fecha de percato:** 20/03/2026
**Lugar de los hechos:** CHIAPAS TEOPISCA

| DATOS | |
|---|---|
| Características físicas: | COMPLEXION: ROBUSTA, CARA: OVALADO, COLOR DE LA PIEL: MORENO, CABELLO: ENTRECANO MEDIANO CRESPO, OJOS: CAFÉS GRANDES, NARIZ: ACHATADA, BOCA: GRANDE, LABIOS: GRUESOS, ESTATURA: 180cm, PESO: 75kg |
| Señas particulares: | CICATRIZ LADO DERECHO, CICATRIZ LADO IZQUIERDO |
| Prendas de vestir: | PRENDA DE VESTIR: PANTALÓN, COLOR: AZUL PRENDA DE VESTIR: PLAYERA, COLOR: NEGRO PRENDA DE VESTIR: TENIS, COLOR: BLANCO |
| Autoridades Competentes: | Autoridad que ingresó el reporte: FISCALÍA GENERAL DEL ESTADO DE CHIAPAS. |
| Carpeta de investigación: | 0087-101-3003-2026 |

La información que se visualiza de la persona desaparecida o no localizada, es recibida e integrada por las autoridades de la Federación y de las Entidades Federativas competentes, por lo que cualquier información que se visualice, puede ser con la autoridad de origen.

**Si tienes información que ayude a la localización de alguna Persona Desaparecida o No Localizada, comunícate desde México al número telefónico 800 028 7783 o WhatsApp 55 1309 9024 y proporciona toda la información que tengas.**